



INVENTERRA

**Verkennend (asbest)bodemonderzoek**

Verbindingsweg 23 / Engweg

Elst (Ut)

21-2093-R01AvH

---

A hand wearing a white nitrile glove holds a clear test tube containing dark soil and a small green seedling with a red stem. The background is a soft-focus green field.

TOT IN DE  
BODEM  
UITGEZOCHT



## COLOFON

---

<b>Opdrachtgever</b>	Dhr. W.J. Drost Verbindingsweg 23 3921 DL Elst
<b>Contactbedrijf</b>	Buro SRO Sweerts de Landastraat 50 6814 DG Arnhem
<b>Locatie</b>	Verbindingsweg 23 / Engweg te Elst (Ut)
<b>Type onderzoek</b>	Verkennend bodemonderzoek NEN 5740 Verkennend asbestonderzoek NEN 5707
<b>Rapportnummer</b>	21-2093-R01AvH
<b>Datum rapport</b>	7 mei 2021
<b>Auteur</b>	Dhr. A. van Houwelingen Projectleider Bodem
<b>Kwaliteitscontrole</b>	Mevr. M. Penders Projectleider Bodem

---



### **Inventerra**

Nijverheidsweg 34  
3341 LJ Hendrik-Ido-Ambacht

(078) 682 24 55  
info@inventerra.nl



## INHOUDSOPGAVE

<b>1. INLEIDING</b> .....	<b>1</b>
<b>2. MILIEUHYGIËNISCH VOORONDERZOEK NEN 5725</b> .....	<b>2</b>
2.1 Algemeen.....	2
2.2 Verzamelde informatie vooronderzoek .....	2
2.3 Hypothese.....	3
<b>3. OPZET, UITVOERING EN RESULTATEN VERKENNEND BODEMONDERZOEK NEN 5740</b> .....	<b>5</b>
3.1 Onderzoeksopzet .....	5
3.2 Uitvoering veldwerk.....	5
3.3 Uitvoering chemisch-analytisch onderzoek .....	6
<b>4. VERKENNEND ASBESTONDERZOEK NEN 5707</b> .....	<b>7</b>
4.1 Onderzoeksstrategie.....	7
4.2 Uitvoering en resultaten veldwerk .....	7
4.3 Uitvoering en resultaten analytisch onderzoek .....	7
<b>5. CONCLUSIES EN AANBEVELINGEN</b> .....	<b>8</b>

## BIJLAGEN

- Weergave onderzoekslocatie
  - Kadastrale gegevens en omgevingskaart
  - Situatietekening
  - Foto's
- Boorprofielen
- Analysecertificaten
- Toetsingskader
- Resultaten vooronderzoek
- Kwaliteitsaspecten van het onderzoek



## 1. INLEIDING

In opdracht van de heer W.J. Drost heeft Inventerra in april 2021 een verkennend bodemonderzoek conform de NEN 5740 en een verkennend asbestonderzoek conform de NEN 5707 / NEN 5897 verricht op de locatie aan de Verbindingsweg 23 / Engweg te Elst (Ut).

De aanleiding voor het bodemonderzoek is de voorgenomen bestemmingswijziging en nieuwbouw van een woning op de locatie. Het doel is het vaststellen van de huidige bodemkwaliteit en of deze bodemkwaliteit geen belemmering vormt voor het voorgenomen gebruik.

### Kwaliteit

Inventerra is door Normec Certifications gecertificeerd voor de BRL SIKB 2000, protocol 2001, 2002 en 2018 (certificaatnummer EC-SIK-20241) en de BRL SIKB 6000, protocol 6001 en 6002 (certificaatnummer EC-SIK-60009) en is tevens door TÜV Nederland gecertificeerd voor de algemene kwaliteitsnorm NEN-EN-ISO 9001.

De genoemde beoordelingsrichtlijn BRL SIKB 2000 is onderdeel van een certificatiesysteem voor het gehele proces van veldwerk bij milieuhygiënisch onderzoek, inclusief alle secundaire processen, dat begint bij de acceptatie van het veldwerk en dat eindigt bij de overdracht van veldgegevens en monsters, inclusief de daarbij horende veldwerkrapportage, aan de opdrachtgever.

Op dit bodemonderzoek zijn de volgende protocollen, behorende bij de BRL SIKB 2000, van toepassing:

- 2001 – Plaatsen van handboringen en peilbuizen, maken van boorbeschrijvingen, nemen van grondmonsters en waterpassen.
- 2002 – Het nemen van watermonsters.
- 2018 – Locatie-inspectie en monsterneming van asbest in bodem.

De beoordelingsrichtlijn BRL SIKB 2000 is niet van toepassing op:

- de processen vóór het veldwerk, zoals vraagstelling, gegevens verzamelen en onderzoeksvoorstel;
- de processen ná het veldwerk, zoals laboratoriumanalyses, interpretatie van analyse- en veldwerkresultaten en advies;
- veldwerk anders dan middels de technieken boringen, steken en graven van sleuven, inclusief alle veldwerk dat volgt op deze technieken zoals plaatsen van peilbuizen of bemonsteren van peilbuizen;
- de monsterneming in het kader van het Besluit bodemkwaliteit.

Inventerra verklaart hierbij geen organisatorische, financiële of juridische binding te hebben met de opdrachtgever en/of de onderhavige onderzoekslocatie en verklaart daarmee te voldoen aan de vereisten zoals gesteld in Kwalibo (Besluit uitvoeringskwaliteit bodembeheer).



## 2. MILIEUHYGIËNISCH VOORONDERZOEK NEN 5725

### 2.1 Algemeen

Om inzicht te krijgen over de mogelijke aanwezigheid van verontreinigingen wordt relevante informatie over de onderzoekslocatie en eventueel de beïnvloeding vanuit de directe omgeving verzameld, geanalyseerd en geïnterpreteerd. De te verzamelen informatie is afhankelijk van de aanleiding en het doel van het vooronderzoek. De aanleiding voor het navolgend beschreven vooronderzoek is het opstellen van een hypothese over de bodemkwaliteit ten behoeve van het uit te voeren bodemonderzoek (aanleiding A uit de NEN 5725:2017).

Ten behoeve hiervan dient in ieder geval informatie te worden verzameld over:

- Bodemopbouw en geohydrologie, inclusief informatie over de verwachte aan- of afwezigheid van antropogene lagen in de bodem;
- Verwachting t.a.v. de bodemkwaliteit op basis van de bodemkwaliteitskaart, reeds uitgevoerde bodemonderzoeken en of mogelijk sprake kan zijn van een geval van ernstige bodemverontreiniging;
- Gebruik en beïnvloeding van de locatie, verdachte situaties, asbest, activiteiten en/of ongewone voorvallen, op basis van het voormalige en huidige gebruik.

Voor het verzamelen van de benodigde informatie kunnen meerdere informatiebronnen worden geraadpleegd, zoals:

- Informatie/interview(s) eigenaar en/of opdrachtgever
- Archieven gemeente, milieudienst en/of provincie
- Online bronnen zoals Bodemloket.nl en Topotijdreis.nl
- Bodemkwaliteitskaarten
- Topografische kaarten
- Geohydrologische kaarten

Verder dient een terreinverkenning te worden uitgevoerd. Deze kan eventueel meteen voorafgaand aan de uitvoering van het veldwerk worden uitgevoerd.

Vermeld dient te worden dat de verantwoordelijkheid voor de resultaten van onderhavig onderzoek wordt beperkt tot de aan deze resultaten ten grondslag liggende en op het moment van onderzoek ter beschikking staande gegevens, alsmede de bij de terreininspectie(s) ter plaatse van de onderzoekslocatie geconstateerde situatie.

### 2.2 Verzamelde informatie vooronderzoek

In de navolgende tabel is de tijdens het vooronderzoek verzamelde relevante informatie weergegeven.

Tabel 1 Overzicht verzamelde informatie vooronderzoek

Gegevens onderzoekslocatie	
Adres	Verbindingsweg 23 / Engweg te Elst (Ut)
Kadaster	Rhenen, sectie H, nr. 3739
XY-coördinaten	X: 163.065 Y: 444.539
Begrenzing onderzoekslocatie	De begrenzing van de onderzoekslocatie is weergegeven in bijlage 1. De oppervlakte van de onderzoekslocatie bedraagt 2.173 m <sup>2</sup> .
Huidig gebruik	Bedrijfspan, bedrijfswoning, geitenweide, tuin en klinkerbestrating
Toekomstig gebruik	Gepland is de wijziging van de bestemming en bouw van een woning.
Omgeving	Langs de zuidelijk gelegen Verbindingsweg en noordelijk gelegen Engweg bevinden zich voornamelijk woningen in lintbebouwing. Het tussenliggende gebied betreft voornamelijk weilanden.



Vervolg tabel 1 Overzicht verzamelde informatie vooronderzoek

<b>Overige informatie vooronderzoek</b>	
Informatie via opdrachtgever	De opdrachtgever heeft het terrein in 2007 gekocht. De bedrijfsruimte wordt gebruikt voor opslag van antiek en inboedelgoederen en incidenteel vindt restauratie van antiek plaats. De vorige eigenaar heeft de ruimte tot circa 1987 gebruikt voor revisie van kleine machines uit de consumptiebranche. De vloer van de ruimte bestaat uit trottoirtegels. Het dak is voorzien van asbestgolfplaten.
Terreinverkenning	<ul style="list-style-type: none"><li>Het asbestdak watert aan de westzijde af via een goot en regenpijp, vermoedelijk op het riool. Aan de oostzijde watert het dak direct af op onverhard maaiveld.</li><li>Bij de terreininspectie is aandacht besteed aan het voorkomen van verdachte punten, zoals brandplaatsen, terreinophogingen of verzakkingen en/of aanwezigheid van puin op de bodem. Voornoemde aspecten zijn niet waargenomen.</li></ul>
Kaartmateriaal	Topotijdreis: Op de locatie was aan de kant van de Verbindingsweg al vanaf 1913 bebouwing aanwezig. Voor zover te herleiden zijn er geen kassen, boomgaarden of sloten aanwezig geweest op de onderzoekslocatie.
Omgevingsdienst regio Utrecht (ODRU)	Op het Geoweb van de ODRU is van de locatie of de nabije omgeving geen informatie geregistreerd.
Bodemloket.nl	Geen informatie
Bodemkwaliteitskaart	Volgens de bodemkwaliteitskaart is de verwachte ontgravingsklasse van de bovengrond in een strook langs de Verbindingsweg Klasse "Wonen" en op het overige terrein "Achtergrondwaarde". De verwachte ontgravingsklasse van de ondergrond betreft "Achtergrondwaarde".
Geohydrologie (DinoLoket en Grondwaterkaarten TNO)	Het maaiveld ter plaatse bevindt zich op ca. 19 m+NAP. Tot circa 10 m-mv is sprake van zandige afzettingen van de Formatie van Boxtel. Hieronder bevinden zich tot 32 m-mv gestuwde afzettingen. Het freatisch grondwater bevindt zich op een diepte van circa 6 m+NAP (ca. 13 m-mv).

In bijlage 1 zijn de kadastrale informatie en de situatietekening bijgevoegd. In bijlage 5 zijn relevante gegevens van het vooronderzoek opgenomen.

### 2.3 Hypothese

Ten behoeve van het opstellen van de onderzoekshypothese(s) dienen de volgende onderzoeksvragen te worden beantwoord:

#### ***Wat is de afbakening van de onderzoekslocatie?***

De begrenzing van de onderzoekslocatie is weergegeven op de situatietekening in bijlage 1.

#### ***Is sprake van bodemvreemde lagen en waar bevinden deze zich?***

Er is op grond van het vooronderzoek geen aanleiding om te verwachten dat sprake is van bodemvreemde lagen.

#### ***Is de bodem asbestverdacht?***

Vanwege het asbestdak, dat deels direct afwatert op onverhard maaiveld, is de bodem ter plaatse van de zogenaamde druppelzone, verdacht voor asbest.

#### ***Welke kwaliteitsklasse is toegekend aan de bodem in de bodemkwaliteitskaart en welke lagen zijn daarbij te onderscheiden?***

Volgens de bodemkwaliteitskaart is de verwachte ontgravingsklasse van de bovengrond in een strook langs de Verbindingsweg Klasse "Wonen" en op het overige terrein "Achtergrondwaarde". De verwachte ontgravingsklasse van de ondergrond betreft "Achtergrondwaarde".



***Is er sprake van beïnvloeding vanuit de omgeving van de bodemkwaliteit of de kwaliteit van het grondwater?***

Er wordt niet verwacht dat eventuele activiteiten op de omliggende percelen de bodemkwaliteit op het onderzoeksterrein negatief hebben beïnvloed.

***Is de milieuhygiënische kwaliteit van de bodem afdoende bekend of is bodemonderzoek noodzakelijk?***

Er is op de locatie nog geen bodemonderzoek uitgevoerd; derhalve is de uitvoering van bodemonderzoek nodig.

***Wordt op de locatie of een deel daarvan (een geval van ernstige) bodemverontreiniging vermoed?***

Omdat de locatie is gelegen in lintbebouwing en een langdurig (bedrijfs-)gebruik kent, wordt rekening gehouden met een diffuse verontreiniging van de bovengrond met zware metalen en PAK.

***Is er sprake van potentiële bronnen van bodemverontreiniging, waar liggen ze en wat zijn verdachte parameters?***

De druppelzone onder het asbestdak kan verontreinigd zijn geraakt met asbest en wordt derhalve als verdacht beschouwd. Voor het overige zijn geen potentiële bronnen van bodemverontreiniging bekend.

***Welke hypothese en strategie zijn van toepassing bij de uitvoering van bodemonderzoek?***

De bodem op de plaats waar het asbestdak afwatert op onverhard maaiveld wordt beschouwd als verdacht voor asbest en wordt onderzocht volgens de NEN 5707 en de strategie voor een diffuus belaste locatie.

Voor wat betreft de algemene bodemkwaliteit wordt er vanuit gegaan dat sprake kan zijn van een 'diffuus belaste niet-lijnvormige locatie met een heterogeen verdeelde verontreiniging op schaal van monsterneming' (VED-HE-NL, NEN 5740). De te verwachten stoffen zijn o.a. zware metalen en PAK.



### 3. OPZET, UITVOERING EN RESULTATEN VERKENNEND BODEMONDERZOEK NEN 5740

#### 3.1 Onderzoeksopzet

Op basis van de in het vorige hoofdstuk geformuleerde hypothese en onderzoeksstrategie is de minimaal benodigde onderzoeksinspanning bepaald. In onderstaande tabel is aangegeven welke werkzaamheden en analyses volgens de NEN 5740 worden verricht.

Tabel 2 Veldwerkzaamheden en analyses

Locatie	Strategie	Veldwerk		Analyses		
		boringen	peilbuizen	bg/vd	og	gw
Opp. 2.173 m <sup>2</sup>	VED-HE-NL	11x 0,5 m-mv 3x 2,0 m-mv	-*	2x NENG	1x NENG	-*

Verklaring tabel:

m-mv: meter-maaiveld    bg: bovengrond    vd: verdachte laag    og: ondergrond    gw: grondwater

\* : omdat het grondwater zich dieper bevindt dan 5 m-mv is grondwateronderzoek niet nodig

NENG : standaard pakket grond (droge stofgehalte, organisch stof- en lutumgehalte, 9 zware metalen (barium, cadmium, kobalt, koper, kwik, lood, molybdeen, nikkel en zink), polycyclische aromatische koolwaterstoffen (PAK 10 VROM), polychloorbifenylen (PCB), minerale olie)

NENW : standaard pakket grondwater (9 zware metalen, minerale olie, vluchtige aromatische en gehalogeneerde koolwaterstoffen (BTEXN en VOCl)

#### 3.2 Uitvoering veldwerk

De veldwerkzaamheden zijn uitgevoerd conform BRL SIKB 2000 en het daarbij horende protocol 2001. De uitvoerend veldmedewerker, dhr. P. van Achterberg, is in dit kader geregistreerd bij Rijkswaterstaat Leefomgeving.

Op 8 april 2021 zijn in totaal 14 boringen (boringen 101 t/m 114) geplaatst, in diepte variërend van 1,0 – 2,0 m-mv. De situering van de boringen is weergegeven in bijlage 1.2.

Het omhoog gebrachte bodemmateriaal is ter plaatse zintuiglijk beoordeeld, de vrijgekomen grond is geclassificeerd en bodemvreemde elementen en waarneembare afwijkingen (zoals kleur, geur, bijmengingen, verontreinigingen) zijn beschreven in boorprofielen, welke in bijlage 2 zijn bijgevoegd. Bij iedere boring zijn monsters genomen van de te onderscheiden bodemlagen.

De bodem bestaat tot de maximale boordiepte geheel uit grindhoudend zand. Er zijn geen zintuiglijke waarnemingen gedaan die kunnen duiden op de aanwezigheid van bodemverontreiniging.

Tijdens de uitvoering van de veldwerkzaamheden zijn geen kritieke afwijkingen van de proceseisen opgetreden.





### 3.3 Uitvoering chemisch-analytisch onderzoek

In onderstaande tabel is een overzicht opgenomen van de geanalyseerde grondmonsters en de uitgevoerde analyses. De analyseresultaten zijn getoetst aan het vigerende bodembeleid en zijn eveneens weergegeven in de tabel. Daarbij zijn alleen de parameters vermeld die verhoogd zijn ten opzichte van de achtergrondwaarden. Het analysecertificaat is bijgevoegd in bijlage 3. In bijlage 4 is het wettelijk toetsingskader beschreven en is de uitgebreide toetsing van de analyseresultaten bijgevoegd.

Tabel 3 Overzicht grondmonsters en analyseresultaten

Grond	Boring met traject (m-mv)	Analyse	Toelichting	> AW	> T	> I
MM1	101 (0,00 - 0,50)	NENG	Zandige bovengrond, zuidelijk terreindeel	PCB (som 7) (-)	-	-
	102 (0,10 - 0,50)			Zink (0,04)		
	103 (0,00 - 0,50)			Kwik (-)		
	104 (0,10 - 0,50)			Lood (0,12) PAK (0,11)		
MM2	105 (0,10 - 0,50)	NENG	Zandige bovengrond, ter plaatse van en rondom bedrijfsruimte	PCB (som 7) (0,02)	-	-
	106 (0,05 - 0,50)					
	107 (0,05 - 0,50)					
	108 (0,00 - 0,50)					
MM3	110 (0,00 - 0,50)	NENG	Zandige bovengrond, noordelijk terreindeel	-	-	-
	112 (0,00 - 0,50)					
	113 (0,00 - 0,50)					
	114 (0,00 - 0,50)					
MM4	102 (0,50 - 1,00)	NENG	Zandige ondergrond	Kwik (0,01)	-	-
	102 (1,00 - 1,50)					
	108 (0,50 - 1,00)					
	108 (1,00 - 1,50)					
	111 (0,50 - 1,00)					
111 (1,00 - 1,50)						

Verklaring tabel:

NENG : standaard pakket grond

> AW : overschrijding achtergrondwaarde(n)

> T : overschrijding voormalige tussenwaarde(n)

> I : overschrijding interventiewaarde(n)

- : geen overschrijding

(getal) : verontreinigingsfactor t.o.v. de interventiewaarde (interventiewaarde is factor 1)

(-) : verontreinigingsfactor is kleiner dan 0,01



## 4. VERKENNEND ASBESTONDERZOEK NEN 5707

### 4.1 Onderzoeksstrategie

Op basis van de in het vorige hoofdstuk geformuleerde hypothese en onderzoeksstrategie is de minimaal benodigde onderzoeksinspanning bepaald. De volgende werkzaamheden worden (na een maaiveldinspectie en in combinatie met het verkennend bodemonderzoek) uitgevoerd:

Tabel 4 Veldwerkzaamheden en analyses asbestonderzoek

Locatie, opp.	Strategie	Veldwerk		Analyses
		inspectiegaten 30x30 cm	waarvan doorgeboord	
Druppelzone afwaterend dak bedrijfsruimte <10 m <sup>2</sup>	plaatselijke bodembelasting	2x (tot max. 0,5 m-mv)	1x	1x asbest (<20 mm)#

Verklaring tabel:

m-mv: meter-maaiveld vd: verdachte laag

De opgegraven en opgeboorde grond wordt gezeefd en/of uitgeharkt en visueel geïnspecteerd op asbestverdachte materialen (AVM). Vooralsnog wordt er vanuit gegaan dat geen asbestverdachte materialen in de bodem worden aangetroffen (grove fractie >20 mm). Indien hier wel sprake van is, dienen die eveneens te worden geanalyseerd.

### 4.2 Uitvoering en resultaten veldwerk

De veldwerkzaamheden zijn uitgevoerd conform BRL SIKB 2000 en de daarbij horende protocollen 2001 en 2018. De uitvoerend veldmedewerker van Inventerra, dhr. P. van Achterberg, is in dit kader geregistreerd bij Rijkswaterstaat Leefomgeving.

Voor het asbestonderzoek zijn op 8 april 2021 2 inspectiegaten gegraven, genummerd G01 en G02. De inspectiegaten hebben een oppervlakte van 0,3 m x 0,3 m en een diepte van 0,5 m-mv. Inspectiegat G01 is doorgeboord met een Edelmanboor (diameter 12 cm) tot ruim onder de verdachte laag. De situering van de inspectiegaten is weergegeven op de tekening in bijlage 1.2. Van de gegraven inspectiegaten zijn profielbeschrijvingen gemaakt, welke in bijlage 2 zijn bijgevoegd.

In de opgegraven en opgeboorde grond is geen asbestverdacht (plaat)materiaal waargenomen; onder asbestverdacht (plaat)materiaal wordt materiaal verstaan dat op basis van voorkennis en/of een visuele beoordeling een hoeveelheid asbest zou kunnen bevatten.

### 4.3 Uitvoering en resultaten analytisch onderzoek

Op basis van de zintuiglijke waarnemingen, de diepte waarop het bodemvreemde materiaal is aangetroffen en gezien het doel van het onderzoek is van de opgegraven grond 1 mengmonsters samengesteld ter analyse op asbest (monsters AMM01). De samenstelling van het mengmonster en de resultaten van de analyse zijn in de navolgende tabel weergegeven. Het analysecertificaat is bijgevoegd in bijlage 3.

Tabel 5 Overzicht grond- en puinmonsters en analyseresultaten

Mengmonster	Inspectiegaten	Resultaat asbestanalyse
AMM01	Toplaag druppelzonde asbestdak bedrijfsruimte	Geen asbest aangetoond

Omdat in de grove fractie (>20 mm) geen asbest is aangetoond, is een verdere berekening van het asbestgehalte in de grond niet van toepassing.



## 5. CONCLUSIES EN AANBEVELINGEN

In opdracht van de heer W.J. Drost heeft Inventerra in april 2021 een verkennend bodemonderzoek conform de NEN 5740 en een verkennend asbestonderzoek conform de NEN 5707 / NEN 5897 verricht op de locatie aan de Verbindingsweg 23 / Engweg te Elst (Ut). Op de onderzoekslocatie, met een oppervlakte van 2.173 m<sup>2</sup>, is sprake van een bedrijfspand met bedrijfswoning, tuin en geitenweide. Een deel van de locatie is verhard met klinkers.

De aanleiding voor het bodemonderzoek is de voorgenomen bestemmingswijziging en nieuwbouw van een woning op de locatie. Het doel is het vaststellen van de huidige bodemkwaliteit en of deze bodemkwaliteit geen belemmering vormt voor het voorgenomen gebruik.

Op basis van het uitgevoerde vooronderzoek is een hypothese opgesteld met betrekking tot een mogelijke verontreinigingssituatie in de bodem, namelijk verdacht voor het voorkomen van bodemverontreiniging met asbest onder het afwaterende asbestdak en zware metalen en PAK vanwege een diffuse bodembelasting.

Uit de resultaten van het verkennend bodemonderzoek wordt het volgende geconcludeerd:

- In mengmonster MM1 van de bovengrond aan de zuidzijde van de Verbindingsweg is een lichte verontreiniging met diverse zware metalen, PAK en PCB aangetoond.
- In mengmonster MM2 van de bovengrond ter plaatse van en rondom het bedrijfsgebouw is een lichte verontreiniging met PCB aangetoond.
- De bovengrond op het de noordkant van het terrein is niet verontreinigd met de onderzochte parameters.
- De ondergrond is niet verontreinigd met de onderzochte parameters.
- In de toplaag onder de druppelzone ter plaatse van de bedrijfsruimte met asbestdak is zowel visueel als analytisch geen asbest waargenomen.

De hypothese 'verdacht' voor asbest wordt verworpen aangezien zowel visueel als analytisch geen asbest is aangetoond.

Op basis van het uitgevoerde bodemonderzoek is de hypothese 'verdacht voor verontreiniging' met zware metalen en PAK formeel bevestigd, vanwege de aangetoonde lichte verontreinigingen met zware metalen, PAK en PCB in 2 mengmonsters van de bovengrond. De aangetoonde licht verhoogde gehalten zijn zodanig licht verhoogd, dat nader onderzoek of nadere maatregelen niet noodzakelijk worden geacht. Er zijn milieuhygiënisch gezien geen belemmeringen voor de voorgenomen plannen met het terrein.

Dit onderzoek is onder Kwalibo (een onderdeel van het Besluit bodemkwaliteit) uitgevoerd. Het betreft echter géén partijkeuring. Bij afvoer van grond of verhardingsmaterialen van de locatie kan er sprake zijn van beperkingen in de hergebruiksmogelijkheden en/of van verwerkingskosten. Ook kan door derden, ongeacht de resultaten van dit bodemonderzoek, een keuring van de af te voeren partij verlangd worden en/of een onderzoek naar PFAS. Bij graafwerkzaamheden in de grond dient rekening gehouden te worden met eventueel te treffen veiligheidsmaatregelen conform de CROW-publicatie 400. Voor verdere informatie hierover kunt u zich tot Inventerra wenden.



## **BIJLAGEN**

Bijlage 1	Weergave onderzoekslocatie
Bijlage 1.1	Kadastrale gegevens
Bijlage 1.2	Situatietekening
Bijlage 1.3	Foto's
Bijlage 2	Boorprofielen
Bijlage 3	Analysecertificaten
Bijlage 4	Toetsingskader en toetsingswaarden
Bijlage 5	Resultaten vooronderzoek
Bijlage 6	Kwaliteitsaspecten van het onderzoek



**Bijlage 1      Weergave onderzoekslocatie**



## **Bijlage 1.1 Kadastrale gegevens**

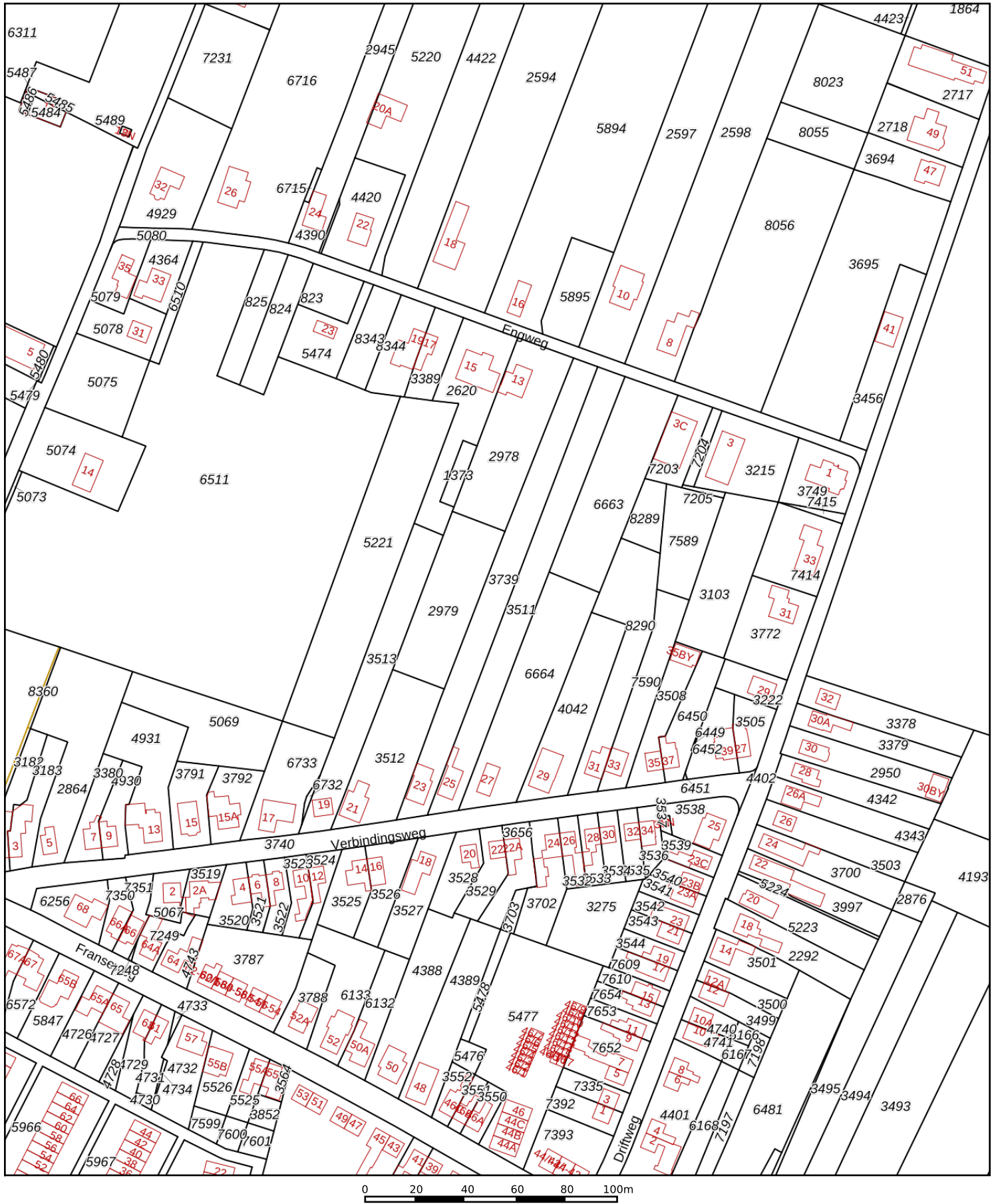

<p>Deze kaart is noordgericht</p> <p><b>12345</b> Perceelnummer</p> <p><b>25</b> Huisnummer</p> <p>— Vastgestelde kadastrale grens</p> <p>— Voorlopige kadastrale grens</p> <p>— Administratieve kadastrale grens</p> <p>— Bebouwing</p>	<p>Schaal 1: 2000</p> <p>Kadastrale gemeente Rhenen</p> <p>Sectie H</p> <p>Perceel 3739</p>	
--------------------------------------------------------------------------------------------------------------------------------------------------------------------------------------------------------------------------------------------------	---------------------------------------------------------------------------------------------	---------------------------------------------------------------------------------------

Voor een eensluitend uittreksel, geleverd op 26 maart 2021  
De bewaarder van het kadaster en de openbare registers

Aan dit uittreksel kunnen geen betrouwbare maten worden ontleend.  
De Dienst voor het kadaster en de openbare registers behoudt zich de intellectuele eigendomsrechten voor, waaronder het auteursrecht en het databankenrecht.

## Eigendomsinformatie

### ALGEMEEN

Kadastrale aanduiding [Rhenen H 3739](#)

Kadastrale objectidentificatie : 028070373970000

**Locatie** Verbindingsweg 23

3921 DL Elst Ut

Locatiegegevens zijn ontleend aan de Basisregistratie Adressen en Gebouwen

Verblijfsobject ID: [0340010000343710](#)

**Kadastrale grootte** 2.173 m<sup>2</sup>

**Grens en grootte** Vastgesteld

**Coördinaten** 163065 - 444539

**Omschrijving** Wonen met bedrijvigheid

Erf - tuin

**Koopsom** € 557.500

**Koopjaar** 2007

### AANTEKENINGEN

**Publiekrechtelijke beperking** Er zijn geen beperkingen bekend in de Basisregistratie Kadaster.

**Basisregistratie Kadaster**

### RECHTEN

#### 1 Eigendom (recht van)

**Aandeel** 1/2

**Afkomstig uit stuk** [Hyp4 53805/4](#)

**Ingeschreven op** 28-12-2007 om 09:00

**Naam gerechtigde** [De heer Willem Johan Drost](#)

**Adres** Verbindingsweg 23

3921 DL ELST UT

**Postadres** Postbus 118

3910 AC RHENEN

**Geboren** 25-04-1950

**te** RHENEN

Persoonsgegevens zijn ontleend aan de Basisregistratie Personen

**Burgerlijke staat** Gehuwd (ten tijde van verkrijging)

**Betrokken persoon** [Mevrouw Helena Margaretha Hendrika Johanna Pitlo](#) (ten tijde van verkrijging)

Persoonsgegevens zijn ontleend aan de Basisregistratie Personen

#### 1 Eigendom (recht van)

**Aandeel** 1/2





BETREFT

Rhenen H 3739

UW REFERENTIE

21-2093

GELEVERD OP

26-03-2021 - 11:48

PRODUCTIEORDERNUMMER

S11094362363

VOLLEDIG GESIGNALEERD T/M

25-03-2021 - 14:59

VOLLEDIG BIJGEWERKT T/M

25-03-2021 - 14:59

BLAD

2 van 2

Afkomstig uit stuk [Hyp4 53805/4](#)

Ingeschreven op 28-12-2007 om 09:00

Naam gerechtigde [Mevrouw Helena Margaretha Hendrika Johanna Pitlo](#)

Adres Verbindingsweg 23  
3921 DL ELST UT

Postadres Postbus 118  
3910 AC RHENEN

Geboren 18-01-1951

te RHENEN

Persoonsgegevens zijn ontleend aan de Basisregistratie Personen

Burgerlijke staat [Gehuwd \(ten tijde van verkrijging\)](#)

Betrokken persoon [De heer Willem Johan Drost \(ten tijde van verkrijging\)](#)

Persoonsgegevens zijn ontleend aan de Basisregistratie Personen



## **Bijlage 1.2    Situatietekening**

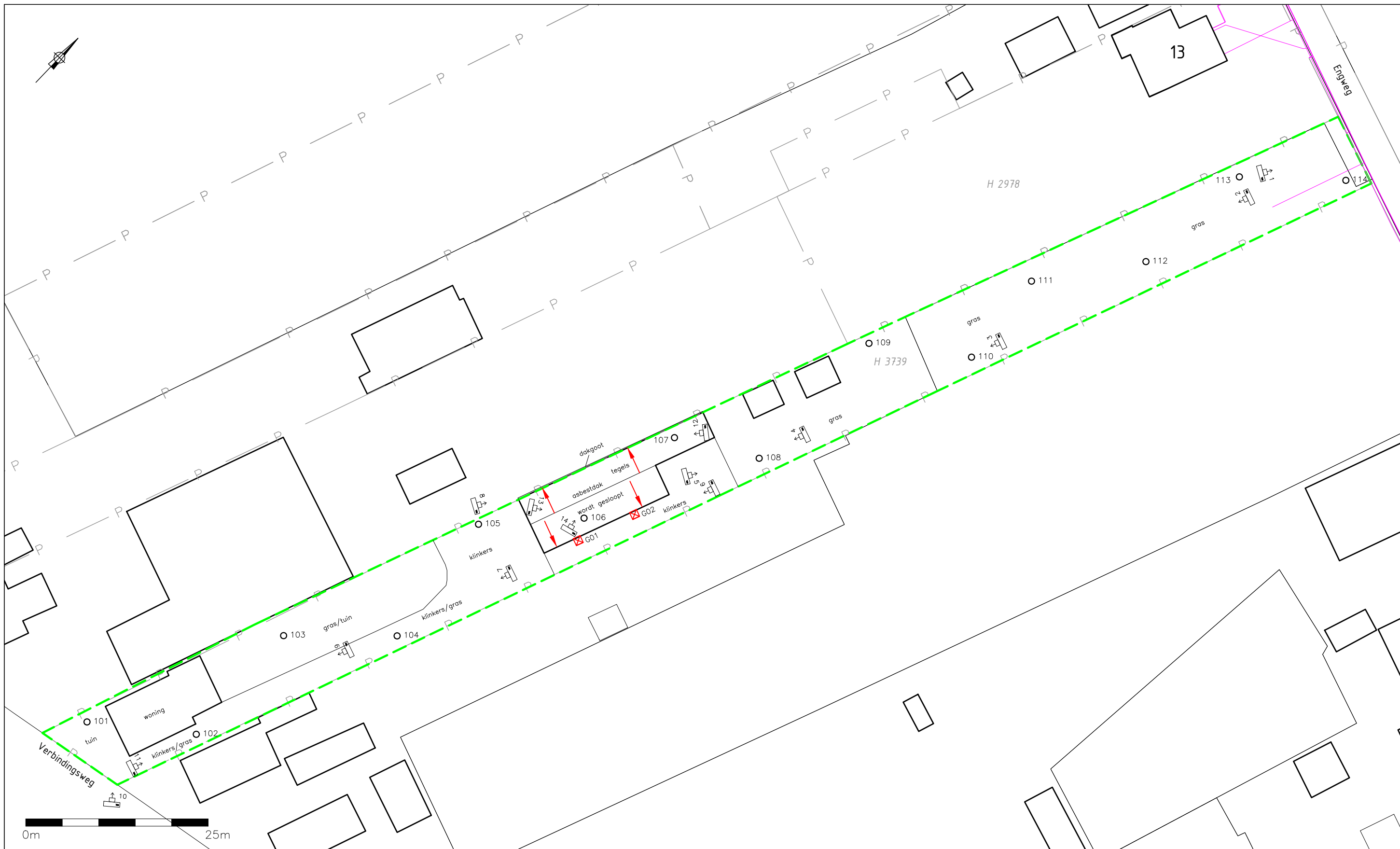

- LEGENDA**
- geplaatste boring
  - ⊠ inspectiegat
  - grens onderzoekslocatie
  - contour bebouwing
  - tracé kabels en leidingen (KLIC)
  - P- perceelgrens
  - 3739 perceelnummer
  - ⊕ fotostandpunt
  - afwateringsrichting asbestverdacht dak



TITEL Situering boringen en inspectiegaten			
PROJECT Verkennend (asbest)bodemonderzoek Engweg 13 / Verbindingsweg te Elst			
	OPDRACHTGEVER Dhr. W.J. Drost		SCHAAL 1:500
	PROJECTNR. 21-2093	FORMAAT A3	BIJLAGE 1.2
	TEKENAAR ML	DATUM 20-04-2021	

Let op: door scannen en kopiëren kan de schaal veranderen!



## Bijlage 1.3 Foto's

Foto 1



Foto 2



Foto 3



Foto 4



Foto 5



Foto 6





## Vervolg bijlage 1.3 Foto's

Foto 7



Foto 8



Foto 9



Foto 10



Foto 11



Foto 12



Foto 13



Foto 14





## **Bijlage 2    Boorprofielen**

# Legenda (conform NEN 5104)

## grind

	Grind, siltig
	Grind, zwak zandig
	Grind, matig zandig
	Grind, sterk zandig
	Grind, uiterst zandig

## zand

	Zand, kleiig
	Zand, zwak siltig
	Zand, matig siltig
	Zand, sterk siltig
	Zand, uiterst siltig

## veen

	Veen, mineraalarm
	Veen, zwak kleiig
	Veen, sterk kleiig
	Veen, zwak zandig
	Veen, sterk zandig

## peilbuis

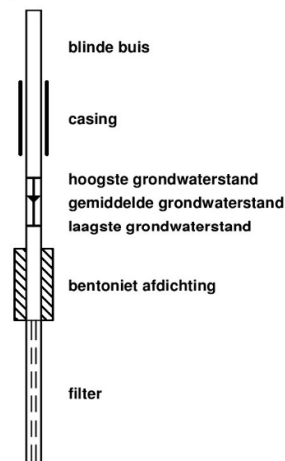

## klei

	Klei, zwak siltig
	Klei, matig siltig
	Klei, sterk siltig
	Klei, uiterst siltig
	Klei, zwak zandig
	Klei, matig zandig
	Klei, sterk zandig

## leem

	Leem, zwak zandig
	Leem, sterk zandig

## overige toevoegingen

	zwak humeus
	matig humeus
	sterk humeus
	zwak grindig
	matig grindig
	sterk grindig

## geur

	geen geur
	zwakke geur
	matige geur
	sterke geur
	uiterste geur

## olie

	geen olie-water reactie
	zwakke olie-water reactie
	matige olie-water reactie
	sterke olie-water reactie
	uiterste olie-water reactie

## p.i.d.-waarde

	>0
	>1
	>10
	>100
	>1000
	>10000

## monsters

	geroerd monster
	ongeroid monster

## overig

	bijzonder bestanddeel
	Gemiddeld hoogste grondwaterstand
	grondwaterstand
	Gemiddeld laagste grondwaterstand
	slib
	water

Voor de mate van bijmenging met bijzondere bestanddelen worden de volgende gradaties en percentages gehanteerd:

- Sporen <1%
- Zwak <5%
- Matig 5 – 15%
- Sterk 15 – 50%
- Uiterst 50 – 80%
- Volledig >80%

**Boring: 101**

Datum plaatsing: 8-4-2021  
 Boormeester: Peter Achterberg

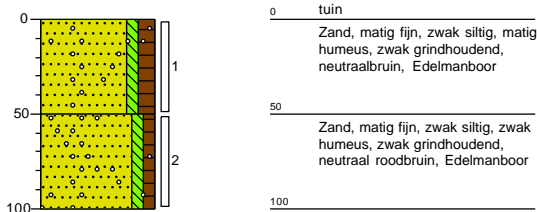

**Boring: 102**

Datum plaatsing: 8-4-2021  
 Boormeester: Peter Achterberg

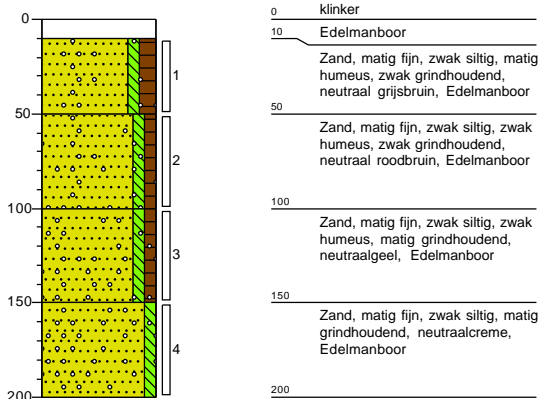

**Boring: 103**

Datum plaatsing: 8-4-2021  
 Boormeester: Peter Achterberg

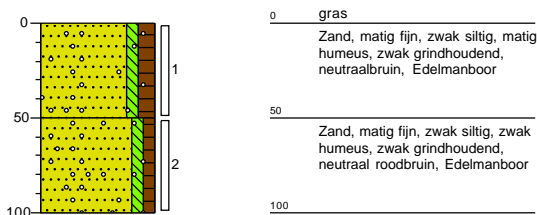

**Boring: 104**

Datum plaatsing: 8-4-2021  
 Boormeester: Peter Achterberg

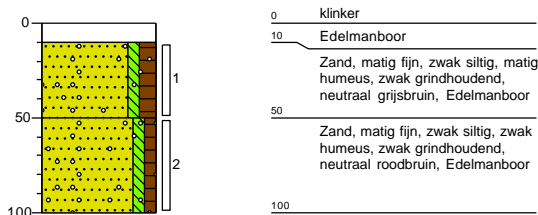



**Boring: 105**

Datum plaatsing: 8-4-2021  
 Boormeester: Peter Achterberg

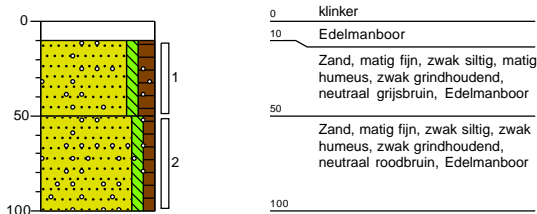

**Boring: 106**

Datum plaatsing: 8-4-2021  
 Boormeester: Peter Achterberg

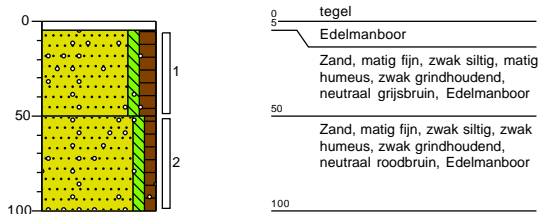

**Boring: 107**

Datum plaatsing: 8-4-2021  
 Boormeester: Peter Achterberg

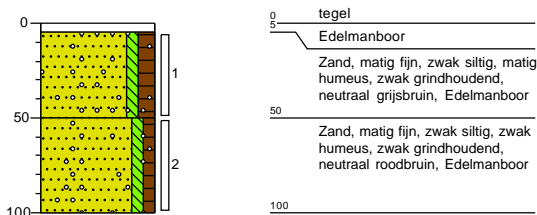

**Boring: 108**

Datum plaatsing: 8-4-2021  
 Boormeester: Peter Achterberg

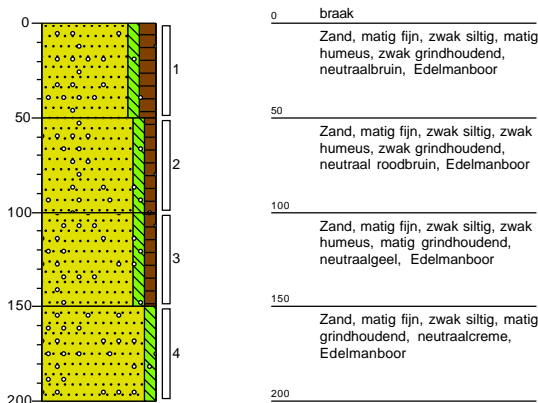

**Boring: 109**

Datum plaatsing: 8-4-2021  
 Boormeester: Peter Achterberg

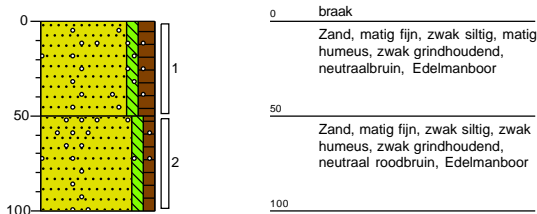

**Boring: 110**

Datum plaatsing: 8-4-2021  
 Boormeester: Peter Achterberg

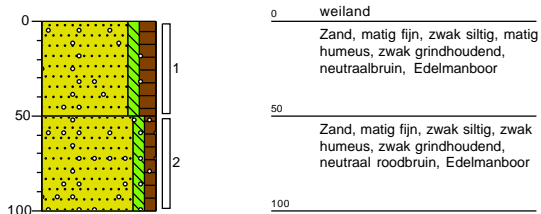

**Boring: 111**

Datum plaatsing: 8-4-2021  
 Boormeester: Peter Achterberg

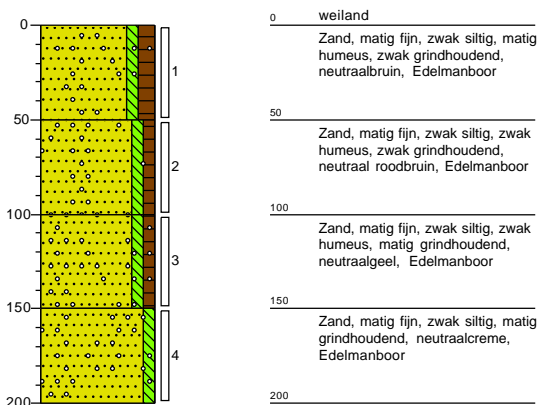

**Boring: 112**

Datum plaatsing: 8-4-2021  
 Boormeester: Peter Achterberg

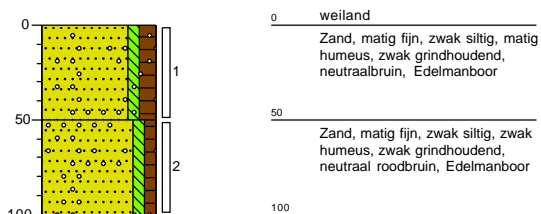

**Boring: 113**

Datum plaatsing: 8-4-2021  
 Boormeester: Peter Achterberg

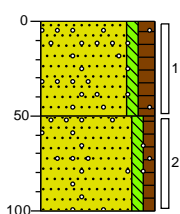

0 weiland  
 Zand, matig fijn, zwak siltig, matig humeus, zwak grindhoudend, neutraalbruin, Edelmanboor  
 50  
 Zand, matig fijn, zwak siltig, zwak humeus, zwak grindhoudend, neutraal roodbruin, Edelmanboor  
 100

**Boring: 114**

Datum plaatsing: 8-4-2021  
 Boormeester: Peter Achterberg

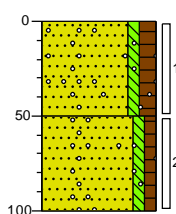

0 weiland  
 Zand, matig fijn, zwak siltig, matig humeus, zwak grindhoudend, neutraalbruin, Edelmanboor  
 50  
 Zand, matig fijn, zwak siltig, zwak humeus, zwak grindhoudend, neutraal roodbruin, Edelmanboor  
 100

**Boring: G01**

Datum plaatsing: 8-4-2021  
 Boormeester: Peter Achterberg

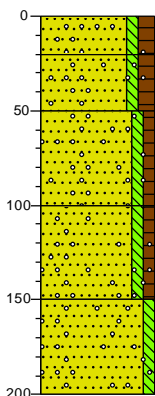

0 braak  
 Zand, matig fijn, zwak siltig, matig humeus, zwak grindhoudend, neutraalbruin, Schep, AMM01  
 20  
 Zand, matig fijn, zwak siltig, matig humeus, zwak grindhoudend, neutraalbruin, Edelmanboor  
 50  
 Zand, matig fijn, zwak siltig, zwak humeus, zwak grindhoudend, neutraal roodbruin, Edelmanboor  
 100  
 Zand, matig fijn, zwak siltig, zwak humeus, matig grindhoudend, neutraalgeel, Edelmanboor  
 150  
 Zand, matig fijn, zwak siltig, matig grindhoudend, neutraalcreme, Edelmanboor  
 200

**Boring: G02**

Datum plaatsing: 8-4-2021  
 Boormeester: Peter Achterberg

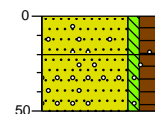

0 braak  
 Zand, matig fijn, zwak siltig, matig humeus, zwak grindhoudend, neutraalbruin, Schep, AMM01  
 20  
 Zand, matig fijn, zwak siltig, matig humeus, zwak grindhoudend, neutraalbruin, Edelmanboor  
 50



## **Bijlage 3      Analysecertificaten**



Inventerra Milieuadviesbureau  
T.a.v. Arjo van Houwelingen  
Nijverheidsweg 34  
3341 LJ HENDRIK-IDO-AMBACHT

## Analyscertificaat

Datum: 14-Apr-2021

Hierbij ontvangt u de resultaten van het navolgende laboratoriumonderzoek.

Certificaatnummer/Versie	2021058353/1
Uw project/verslagnummer	21-2093
Uw projectnaam	Elst
Uw ordernummer	
Monster(s) ontvangen	08-Apr-2021

Dit certificaat mag uitsluitend in zijn geheel worden gereproduceerd.  
De analyse resultaten hebben alleen betrekking op het beproefde object.

De grondmonsters worden tot 4 weken na datum ontvangst bewaard en watermonsters tot 2 weken na datum ontvangst. Zonder tegenbericht worden de monsters nadien afgevoerd.  
Indien de monsters langer bewaard dienen te blijven verzoeken wij U dit exemplaar uiterlijk 1 werkdag voor afloop van de standaardbewaarperiode ondertekend aan ons te retourneren. Voor de kosten van het langer bewaren van monsters verwijzen wij naar de prijslijst.

Bewaren tot:

Datum:

Naam:

Handtekening:

Wij vertrouwen erop uw opdracht hiermee naar verwachting te hebben uitgevoerd, mocht U naar aanleiding van dit analysecertificaat nog vragen hebben verzoeken wij U contact op te nemen met de afdeling Verkoop en Advies.

Met vriendelijke groet,

Eurofins Analytico B.V.



Ing. A. Veldhuizen  
Technical Manager

### Eurofins Analytico B.V.

Gildeweg 42-46  
3771 NB Barneveld  
P.O. Box 459  
3770 AL Barneveld NL

Tel. +31 (0)34 242 63 00  
Fax +31 (0)34 242 63 99  
E-mail [info-env@eurofins.nl](mailto:info-env@eurofins.nl)  
Site [www.eurofins.nl](http://www.eurofins.nl)

BNP Paribas S.A. 227 9245 25  
IBAN: NL71BNPA0227924525  
BIC: BNPANL2A  
KvK/CoC No. 09088623  
BTW/VAT No. NL 8043.14.883.B01

Eurofins Analytico B.V. is ISO 14001: 2015 gecertificeerd door TÜV en erkend door het Vlaamse Gewest (OVAM en Dep. Omgeving), het Brusselse Gewest (BIM), het Waalse Gewest (DGRNE-OWD) en door de overheid van Luxemburg (MEV).

**Analysecertificaat**

Uw project/verslagnummer	21-2093	Certificaatnummer/Versie	2021058353/1
Uw projectnaam	Elst	Startdatum analyse	09-Apr-2021
Uw ordernummer		Datum einde analyse	14-Apr-2021
Uw monsternemer	Peter Achterberg	Rapportagedatum	14-Apr-2021/09:11
		Bijlage	A, B, C
		Pagina	1/2

Analyse	Eenheid	1	2	3	4
<b>Voorbehandeling</b>					
Cryogeen malen AS3000		Uitgevoerd	Uitgevoerd	Uitgevoerd	Uitgevoerd
<b>Bodemkundige analyses</b>					
S Droge stof	% (m/m)	88.8	90.8	89.0	93.3
S Organische stof	% (m/m) ds	2.7	1.7	2.6	0.9
Gloeirest	% (m/m) ds	97	98	97	99
S Korrelgrootte < 2 µm (Lutum)	% (m/m) ds	3.2	2.8	2.9	2.5
<b>Metalen</b>					
S Barium (Ba)	mg/kg ds	45	<20	<20	<20
S Cadmium (Cd)	mg/kg ds	0.26	<0.20	<0.20	<0.20
S Kobalt (Co)	mg/kg ds	<3.0	<3.0	<3.0	<3.0
S Koper (Cu)	mg/kg ds	18	8.1	8.6	5.2
S Kwik (Hg)	mg/kg ds	0.12	0.066	<0.050	0.31
S Molybdeen (Mo)	mg/kg ds	<1.5	<1.5	<1.5	<1.5
S Nikkel (Ni)	mg/kg ds	6.2	5.5	5.3	5.7
S Lood (Pb)	mg/kg ds	70	28	29	<10
S Zink (Zn)	mg/kg ds	74	42	46	<20
<b>Minerale olie</b>					
Minerale olie (C10-C12)	mg/kg ds	<3.0	<3.0	<3.0	<3.0
Minerale olie (C12-C16)	mg/kg ds	<5.0	<5.0	<5.0	<5.0
Minerale olie (C16-C21)	mg/kg ds	<5.0	<5.0	<5.0	<5.0
Minerale olie (C21-C30)	mg/kg ds	12	<11	<11	<11
Minerale olie (C30-C35)	mg/kg ds	6.8	<5.0	5.3	<5.0
Minerale olie (C35-C40)	mg/kg ds	<6.0	<6.0	<6.0	<6.0
S Minerale olie totaal (C10-C40)	mg/kg ds	<35	<35	<35	<35
<b>Polychloorbifenylen, PCB</b>					
S PCB 28	mg/kg ds	<0.0010	<0.0010	<0.0010	<0.0010
S PCB 52	mg/kg ds	<0.0010	<0.0010	<0.0010	<0.0010
S PCB 101	mg/kg ds	<0.0010	<0.0010	<0.0010	<0.0010
S PCB 118	mg/kg ds	<0.0010	<0.0010	<0.0010	<0.0010

Nr.	Uw monsteromschrijving	Opgegeven monstermatrix	Monster nr.
1	MM1 (0-50)	Grond (AS3000)	11980613
2	MM2 (0-50)	Grond (AS3000)	11980614
3	MM3 (0-50)	Grond (AS3000)	11980615
4	MM4 (50-150)	Grond (AS3000)	11980616

Eurofins Analytico B.V.

Gildeweg 42-46  
 3771 NB Barneveld  
 P.O. Box 459  
 3770 AL Barneveld NL

Tel. +31 (0)34 242 63 00  
 Fax +31 (0)34 242 63 99  
 E-mail info-env@eurofins.nl  
 Site www.eurofins.nl

BNP Paribas S.A. 227 9245 25  
 IBAN: NL71BNPA0227924525  
 BIC: BNPANL2A  
 KvK/CoC No. 09088623  
 BTW/VAT No. NL 8043.14.883.B01



Q: door RvA geaccrediteerde verrichting  
 R: AP04 erkende en geaccrediteerde verrichting  
 S: AS SIKB erkende en geaccrediteerde verrichting  
 V: VLAREL erkende verrichting  
 W: Waals Gewest erkende verrichting

Dit certificaat mag uitsluitend in zijn geheel worden gereproduceerd.  
 Eurofins Analytico B.V. is ISO 14001: 2015 gecertificeerd door TÜV  
 en erkend door het Vlaamse Gewest (OVAM en Dep. Omgeving),  
 het Brusselse Gewest (BIM), het Waalse Gewest (DGRNE-OWD)  
 en door de overheid van Luxemburg (MEV).



## Analysecertificaat

Uw project/verslagnummer	21-2093	Certificaatnummer/Versie	2021058353/1
Uw projectnaam	Elst	Startdatum analyse	09-Apr-2021
Uw ordernummer		Datum einde analyse	14-Apr-2021
Uw monsternemer	Peter Achterberg	Rapportagedatum	14-Apr-2021/09:11
		Bijlage	A, B, C
		Pagina	2/2

Analyse	Eenheid	1	2	3	4
S PCB 138	mg/kg ds	0.0012 <sup>2)</sup>	0.0013 <sup>2)</sup>	<0.0010	<0.0010
S PCB 153	mg/kg ds	0.0013	0.0018	<0.0010	<0.0010
S PCB 180	mg/kg ds	0.0014	0.0019	<0.0010	<0.0010
S PCB (som 7) (factor 0,7)	mg/kg ds	0.0067	0.0078	0.0049 <sup>1)</sup>	0.0049 <sup>1)</sup>
<b>Polycyclische Aromatische Koolwaterstoffen, PAK</b>					
S Naftaleen	mg/kg ds	<0.050	<0.050	<0.050	<0.050
S Fenanthreen	mg/kg ds	0.65	<0.050	<0.050	<0.050
S Anthraceen	mg/kg ds	0.31	<0.050	<0.050	<0.050
S Fluorantheen	mg/kg ds	1.4	0.13	0.12	<0.050
S Benzo(a)anthraceen	mg/kg ds	0.79	0.089	0.088	<0.050
S Chryseen	mg/kg ds	0.61	0.087	0.088	<0.050
S Benzo(k)fluorantheen	mg/kg ds	0.37	0.066	0.070	<0.050
S Benzo(a)pyreen	mg/kg ds	0.55	0.072	0.079	<0.050
S Benzo(ghi)peryleen	mg/kg ds	0.41	0.092	0.095	<0.050
S Indeno(123-cd)pyreen	mg/kg ds	0.51	0.11	0.12	<0.050
S PAK VROM (10) (factor 0,7)	mg/kg ds	5.7	0.75	0.76	0.35 <sup>1)</sup>

### Nr. Uw monsteromschrijving

Nr.	Uw monsteromschrijving	Opgegeven monstermatrix	Monster nr.
1	MM1 (0-50)	Grond (AS3000)	11980613
2	MM2 (0-50)	Grond (AS3000)	11980614
3	MM3 (0-50)	Grond (AS3000)	11980615
4	MM4 (50-150)	Grond (AS3000)	11980616

Eurofins Analytico B.V.

Gildeweg 42-46  
3771 NB Barneveld  
P.O. Box 459  
3770 AL Barneveld NL  
Tel. +31 (0)34 242 63 00  
Fax +31 (0)34 242 63 99  
E-mail info-env@eurofins.nl  
Site www.eurofins.nl

BNP Paribas S.A. 227 9245 25  
IBAN: NL71BNPA0227924525  
BIC: BNPANL2A  
KvK/CoC No. 09088623  
BTW/VAT No. NL 8043.14.883.B01



Q: door RvA geaccrediteerde verrichting  
R: AP04 erkende en geaccrediteerde verrichting  
S: AS SIKB erkende en geaccrediteerde verrichting  
V: VLAREL erkende verrichting  
W: Waals Gewest erkende verrichting

Dit certificaat mag uitsluitend in zijn geheel worden gereproduceerd.  
Eurofins Analytico B.V. is ISO 14001: 2015 gecertificeerd door TÜV en erkend door het Vlaamse Gewest (OVAM en Dep. Omgeving), het Brusselse Gewest (BIM), het Waalse Gewest (DGRNE-OWD) en door de overheid van Luxemburg (MEV).



Akkoord  
Pr.coörd.

TESTEN  
RvA L010



**Bijlage (A) met de opgegeven deelmonsterinformatie behorende bij het analysecertificaat. 2021058353/1**

Pagina 1/1

Monster nr.	Uw monsteromschrijving			Uw datum monstername	Monsteromsch./Monstername ID
	Barcode	Boornr	Van Tot		
11980613	MM1 (0-50)				
0538751175	101	0	50	08-Apr-2021	1
0538751176	102	10	50	08-Apr-2021	1
0538751183	103	0	50	08-Apr-2021	1
0538751426	104	10	50	08-Apr-2021	1
11980614	MM2 (0-50)				
0538751400	105	10	50	08-Apr-2021	1
0538751402	106	5	50	08-Apr-2021	1
0538751220	107	5	50	08-Apr-2021	1
0538751219	108	0	50	08-Apr-2021	1
11980615	MM3 (0-50)				
0538751200	112	0	50	08-Apr-2021	1
0538751213	113	0	50	08-Apr-2021	1
0538751783	114	0	50	08-Apr-2021	1
0538751212	110	0	50	08-Apr-2021	1
11980616	MM4 (50-150)				
0538751163	102	50	100	08-Apr-2021	2
0538751394	102	100	150	08-Apr-2021	3
0538751217	108	50	100	08-Apr-2021	2
0538751407	108	100	150	08-Apr-2021	3
0538751197	111	50	100	08-Apr-2021	2
0538751215	111	100	150	08-Apr-2021	3



**Eurofins Analytico B.V.**

Gildeweg 42-46  
3771 NB Barneveld  
P.O. Box 459  
3770 AL Barneveld NL

Tel. +31 (0)34 242 63 00  
Fax +31 (0)34 242 63 99  
E-mail info-env@eurofins.nl  
Site www.eurofins.nl

BNP Paribas S.A. 227 9245 25  
IBAN: NL71BNP0227924525  
BIC: BNPANL2A  
KvK/CoC No. 09088623  
BTW/VAT No. NL 8043.14.883.B01

Eurofins Analytico B.V. is ISO 14001: 2015 gecertificeerd door TÜV en erkend door het Vlaamse Gewest (OVAM en Dep. Omgeving), het Brusselse Gewest (BIM), het Waalse Gewest (DGRNE-OWD) en door de overheid van Luxemburg (MEV).



**Bijlage (B) met opmerkingen behorende bij analysecertificaat 2021058353/1**

Pagina 1/1

**Opmerking 1)**De toetswaarde van de som is gelijk aan de sommatie van  $0,7 \times RG$ **Opmerking 2)**

PCB 138 kan positief beïnvloed worden door PCB 163.

**Eurofins Analytico B.V.**

Gildeweg 42-46 Tel. +31 (0)34 242 63 00  
3771 NB Barneveld Fax +31 (0)34 242 63 99  
P.O. Box 459 E-mail [info-env@eurofins.nl](mailto:info-env@eurofins.nl)  
3770 AL Barneveld NL Site [www.eurofins.nl](http://www.eurofins.nl)

BNP Paribas S.A. 227 9245 25  
IBAN: NL71BNPA0227924525  
BIC: BNPANL2A  
KvK/CoC No. 09088623  
BTW/VAT No. NL 8043.14.883.B01

Eurofins Analytico B.V. is ISO 14001: 2015 gecertificeerd door TÜV en erkend door het Vlaamse Gewest (OVAM en Dep. Omgeving), het Brusselse Gewest (BIM), het Waalse Gewest (DGRNE-OWD) en door de overheid van Luxemburg (MEV).

**Bijlage (C) met methodeverwijzingen behorende bij analysecertificaat 2021058353/1**

Pagina 1/1

Analyse	Methode	Techniek	Methode referentie
<b>Voorbehandeling</b>			
Cryogeen malen	W0106	Voorbehandeling	AS3000
<b>Bodemkundige analyses</b>			
Droge Stof	W0104	Gravimetrie	pb 3010-2 en NEN-EN 15934
Organische stof (gloeiverlies)	W0109	Gravimetrie	pb 3010-3 en NEN 5754
Korrelgrootte < 2 µm (lutum)	W0171	Sedimentatie	pb 3010-4 en NEN 5753
<b>Metalen</b>			
Barium (Ba)	W0423	ICP-MS	pb 3010-5 en NEN-EN-ISO 17294-2
Cadmium (Cd)	W0423	ICP-MS	pb 3010-5 en NEN-EN-ISO 17294-2
Kobalt (Co)	W0423	ICP-MS	pb 3010-5 en NEN-EN-ISO 17294-2
Koper (Cu)	W0423	ICP-MS	pb 3010-5 en NEN-EN-ISO 17294-2
Kwik (Hg)	W0423	ICP-MS	pb 3010-5 en NEN-EN-ISO 17294-2
Molybdeen (Mo)	W0423	ICP-MS	pb 3010-5 en NEN-EN-ISO 17294-2
Nikkel (Ni)	W0423	ICP-MS	pb 3010-5 en NEN-EN-ISO 17294-2
Lood (Pb)	W0423	ICP-MS	pb 3010-5 en NEN-EN-ISO 17294-2
Zink (Zn)	W0423	ICP-MS	pb 3010-5 en NEN-EN-ISO 17294-2
<b>Minerale olie</b>			
Minerale Olie (C10-C40)	W0202	GC-FID	pb 3010-7 en NEN-EN-ISO 16703
<b>Polychloorbifenylen, PCB</b>			
PCB (7)	W0271	GC-MS	pb 3010-8 en NEN 6980
<b>Polycyclische Aromatische Koolwaterstoffen, PAK</b>			
PAK (10) (VROM)	W0271	GC-MS	pb. 3010-6 en NEN-ISO 18287
PAK som AS3000/AP04	W0271	GC-MS	pb. 3010-6 en NEN-ISO 18287

Nadere informatie over de toegepaste onderzoeksmethoden alsmede een classificatie van de meetonzekerheid staan vermeld in ons overzicht "Specificaties analysemethoden", versie juni 2020.



Eurofins Analytico B.V.

Gildeweg 42-46  
 3771 NB Barneveld  
 P.O. Box 459  
 3770 AL Barneveld NL

Tel. +31 (0)34 242 63 00  
 Fax +31 (0)34 242 63 99  
 E-mail info-env@eurofins.nl  
 Site www.eurofins.nl

BNP Paribas S.A. 227 9245 25  
 IBAN: NL71BNPA0227924525  
 BIC: BNPANL2A  
 KvK/CoC No. 09088623  
 BTW/VAT No. NL 8043.14.883.B01

Eurofins Analytico B.V. is ISO 14001: 2015 gecertificeerd door TÜV en erkend door het Vlaamse Gewest (OVAM en Dep. Omgeving), het Brusselse Gewest (BIM), het Waalse Gewest (DGRNE-OWD) en door de overheid van Luxemburg (MEV).



Inventerra Milieuadviesbureau  
T.a.v. Arjo van Houwelingen  
Nijverheidsweg 34  
3341 LJ HENDRIK-IDO-AMBACT

## Analyscertificaat

Datum: 15-Apr-2021

Hierbij ontvangt u de resultaten van het navolgende laboratoriumonderzoek.

Certificaatnummer/Versie	2021058335/1
Uw project/verslagnummer	21-2093
Uw projectnaam	Elst
Uw ordernummer	
Monster(s) ontvangen	08-Apr-2021

Dit certificaat mag uitsluitend in zijn geheel worden gereproduceerd.  
De analyse resultaten hebben alleen betrekking op het beproefde object.

De grondmonsters worden tot 4 weken na datum ontvangst bewaard en watermonsters tot 2 weken na datum ontvangst. Zonder tegenbericht worden de monsters nadien afgevoerd.  
Indien de monsters langer bewaard dienen te blijven verzoeken wij U dit exemplaar uiterlijk 1 werkdag voor afloop van de standaardbewaarperiode ondertekend aan ons te retourneren. Voor de kosten van het langer bewaren van monsters verwijzen wij naar de prijslijst.

Bewaren tot:

Datum:

Naam:

Handtekening:

Wij vertrouwen erop uw opdracht hiermee naar verwachting te hebben uitgevoerd, mocht U naar aanleiding van dit analyscertificaat nog vragen hebben verzoeken wij U contact op te nemen met de afdeling Verkoop en Advies.

Met vriendelijke groet,

Eurofins Analytico B.V.



Ing. A. Veldhuizen  
Technical Manager

### Eurofins Analytico B.V.

Gildeweg 42-46  
3771 NB Barneveld  
P.O. Box 459  
3770 AL Barneveld NL

Tel. +31 (0)34 242 63 00  
Fax +31 (0)34 242 63 99  
E-mail [info-env@eurofins.nl](mailto:info-env@eurofins.nl)  
Site [www.eurofins.nl](http://www.eurofins.nl)

BNP Paribas S.A. 227 9245 25  
IBAN: NL71BNPA0227924525  
BIC: BNPANL2A  
KvK/CoC No. 09088623  
BTW/VAT No. NL 8043.14.883.B01

Eurofins Analytico B.V. is ISO 14001: 2015 gecertificeerd door TÜV en erkend door het Vlaamse Gewest (OVAM en Dep. Omgeving), het Brusselse Gewest (BIM), het Waalse Gewest (DGRNE-OWD) en door de overheid van Luxemburg (MEV).



## Analysecertificaat

Uw project/verslagnummer 21-2093  
 Uw projectnaam Elst  
 Uw ordernummer  
 Uw monsternemer Peter Achterberg

Certificaatnummer/Versie 2021058335/1  
 Startdatum analyse 09-Apr-2021  
 Datum einde analyse 15-Apr-2021  
 Rapportagedatum 15-Apr-2021/22:34  
 Bijlage A, B, C  
 Pagina 1/1

Analyse	Eenheid	1
<b>Extern / Overig onderzoek</b>		
Droge stof (Extern)	% (m/m)	88.8 <sup>1)</sup>
In behandeling genomen hoeveelheid	kg	14.9 <sup>2)</sup>
Asbest fractie 0,5-1mm	mg	0.0 <sup>2)</sup>
Asbest fractie 1-2mm	mg	0.0 <sup>2)</sup>
Asbest fractie 2-4mm	mg	0.0 <sup>2)</sup>
Asbest fractie 4-8mm	mg	0.0 <sup>2)</sup>
Asbest fractie 8-20mm	mg	0.0 <sup>2)</sup>
Asbest fractie >20mm	mg	0.0 <sup>2)</sup>
Asbest (som)	mg	<4.9 <sup>2)</sup>
Asbest in grond	mg/kg ds	<0.4 <sup>2)</sup>
Gemeten Asbestconcentratie	mg/kg ds	<0.4 <sup>2)</sup>
Gemeten concentratie Chrysotiel	mg/kg ds	<0.4 <sup>2)</sup>
Gemeten concentratie Amfibool	mg/kg ds	0.0 <sup>2)</sup>
Totaal asbest hechtgebonden	mg/kg ds	0.0 <sup>2)</sup>
Totaal asbest niet hechtgebonden	mg/kg ds	0.0 <sup>2)</sup>

### Nr. Uw monsteromschrijving

1 AMM01-1 (0-20)

### Opgegeven monstermatrix

Asbestverdachte grond

### Monster nr.

11980562

Eurofins Analytico B.V.

Gildeweg 42-46  
 3771 NB Barneveld  
 P.O. Box 459  
 3770 AL Barneveld NL  
 Tel. +31 (0)34 242 63 00  
 Fax +31 (0)34 242 63 99  
 E-mail info-env@eurofins.nl  
 Site www.eurofins.nl

BNP Paribas S.A. 227 9245 25  
 IBAN: NL71BNPA0227924525  
 BIC: BNPANL2A  
 KvK/CoC No. 09088623  
 BTW/VAT No. NL 8043.14.883.B01

Q: door RvA geaccrediteerde verrichting  
 R: AP04 erkende en geaccrediteerde verrichting  
 S: AS SIKB erkende en geaccrediteerde verrichting  
 V: VLAREL erkende verrichting  
 W: Waals Gewest erkende verrichting

**Akkoord  
 Pr. coörd.**

VA

Dit certificaat mag uitsluitend in zijn geheel worden gereproduceerd.  
 Eurofins Analytico B.V. is ISO 14001: 2015 gecertificeerd door TÜV  
 en erkend door het Vlaamse Gewest (OVAM en Dep. Omgeving),  
 het Brusselse Gewest (BIM), het Waalse Gewest (DGRNE-OWD)  
 en door de overheid van Luxemburg (MEV).



**Bijlage (A) met de opgegeven deelmonsterinformatie behorende bij het analysecertificaat. 2021058335/1**

Pagina 1/1

Monster nr.	Uw monsteromschrijving			Uw datum monstername	Monsteromsch./Monstername ID
	Barcode	Boornr	Van Tot		
11980562	AMM01-1 (0-20)				
1648795MG	AMM01	0	20	08-Apr-2021	1



**Eurofins Analytico B.V.**

Gildeweg 42-46  
 3771 NB Barneveld  
 P.O. Box 459  
 3770 AL Barneveld NL

Tel. +31 (0)34 242 63 00  
 Fax +31 (0)34 242 63 99  
 E-mail [info-env@eurofins.nl](mailto:info-env@eurofins.nl)  
 Site [www.eurofins.nl](http://www.eurofins.nl)

BNP Paribas S.A. 227 9245 25  
 IBAN: NL71BNPA0227924525  
 BIC: BNPANL2A  
 KvK/CoC No. 09088623  
 BTW/VAT No. NL 8043.14.883.B01

Eurofins Analytico B.V. is ISO 14001: 2015 gecertificeerd door TÜV en erkend door het Vlaamse Gewest (OVAM en Dep. Omgeving), het Brusselse Gewest (BIM), het Waalse Gewest (DGRNE-OWD) en door de overheid van Luxemburg (MEV).

**Bijlage (B) met opmerkingen behorende bij analysecertificaat 2021058335/1**

Pagina 1/1

**Opmerking 1)**

Deze bepaling is uitgevoerd bij Eurofins Omegam (L086).

**Opmerking 2)**

Deze bepaling is uitgevoerd bij Eurofins Omegam (L086).

**Eurofins Analytico B.V.**

Gildeweg 42-46      Tel. +31 (0)34 242 63 00  
3771 NB Barneveld      Fax +31 (0)34 242 63 99  
P.O. Box 459      E-mail [info-env@eurofins.nl](mailto:info-env@eurofins.nl)  
3770 AL Barneveld NL      Site [www.eurofins.nl](http://www.eurofins.nl)

BNP Paribas S.A. 227 9245 25  
IBAN: NL71BNPA0227924525  
BIC: BNPANL2A  
KvK/CoC No. 09088623  
BTW/VAT No. NL 8043.14.883.B01

Eurofins Analytico B.V. is ISO 14001: 2015 gecertificeerd door TÜV en erkend door het Vlaamse Gewest (OVAM en Dep. Omgeving), het Brusselse Gewest (BIM), het Waalse Gewest (DGRNE-OWD) en door de overheid van Luxemburg (MEV).



**Bijlage (C) met methodeverwijzingen behorende bij analysecertificaat 2021058335/1**

Pagina 1/1

Analyse	Methode	Techniek	Methode referentie
<b>Extern / Overig onderzoek</b>			
Droge stof (uitbesteed)	W0004	Extern	Uitbesteding
Asbest Grond NEN5898 2016	W0004	Microscopie	NEN 5898

Nadere informatie over de toegepaste onderzoeksmethoden alsmede een classificatie van de meetonzekerheid staan vermeld in ons overzicht "Specificaties analysemethoden", versie juni 2020.



**Eurofins Analytico B.V.**

Gildeweg 42-46  
3771 NB Barneveld  
P.O. Box 459  
3770 AL Barneveld NL

Tel. +31 (0)34 242 63 00  
Fax +31 (0)34 242 63 99  
E-mail [info-env@eurofins.nl](mailto:info-env@eurofins.nl)  
Site [www.eurofins.nl](http://www.eurofins.nl)

BNP Paribas S.A. 227 9245 25  
IBAN: NL71BNPA0227924525  
BIC: BNPANL2A  
KvK/CoC No. 09088623  
BTW/VAT No. NL 8043.14.883.B01

Eurofins Analytico B.V. is ISO 14001: 2015 gecertificeerd door TÜV en erkend door het Vlaamse Gewest (OVAM en Dep. Omgeving), het Brusselse Gewest (BIM), het Waalse Gewest (DGRNE-OWD) en door de overheid van Luxemburg (MEV).

**ANALYSECERTIFICAAT**

**Projectcode** : 1173918  
**Uw project omschrijving** : 2021058335-21-2093  
**Opdrachtgever** : Eurofins Analytico B.V.

**Monstercode** : 6693683  
**Uw referentie** : AMM01-1 (0-20)  
**Opgegeven bemonsteringsdatum** : 08/04/2021

## Asbestonderzoek

Initialen analist : M.S.  
 Datum geanalyseerd : 15-04-2021

Analyse is uitgevoerd conform NEN 5898 (S).

Massa aangeleverde monster : 14900 g  
 Droge massa aangeleverde monster : 13231 g  
 Percentage droogrest : **88,8** m/m %  
 Type zieving : nat

zeeffractie (mm)	massa zeeffractie (gram)	percentage zeeffractie (m/m %)	massa onderzocht (gram)	percentage onderzocht (m/m %)	aantal asbest (deeltjes)	massa asbest-houdend materiaal (mg)
<0,5 mm	11487,7	88,2	13,4	0,12	n.v.t.	n.v.t.
0,5-1 mm	330,0	2,5	82,8	25,09	0	0,0
1-2 mm	409,0	3,1	136,8	33,45	0	0,0
2-4 mm	228,6	1,8	228,6	100,00	0	0,0
4-8 mm	295,2	2,3	295,2	100,00	0	0,0
8-20 mm	267,6	2,1	267,6	100,00	0	0,0
>20 mm	0,0	0,0	0,0	100,00	0	0,0
<b>Totaal</b>	<b>13018,1</b>	<b>100,0</b>	<b>1024,4</b>		<b>0</b>	<b>0,0</b>

zeeffractie (mm)	asbest totaal			serpentijs asbest			amfibool asbest		
	gehalte asbest (mg/kg ds)	ondergrens (mg/kg ds)	bovengrens (mg/kg ds)	gehalte asbest (mg/kg ds)	ondergrens (mg/kg ds)	bovengrens (mg/kg ds)	gehalte asbest (mg/kg ds)	ondergrens (mg/kg ds)	bovengrens (mg/kg ds)
<0,5 mm	-								
0,5-1 mm	0,0	0,0	0,2	0,0	0,0	0,1	0,0	0,0	0,1
1-2 mm	0,0	0,0	0,6	0,0	0,0	0,3	0,0	0,0	0,3
2-4 mm	0,0	0,0	0,0	0,0	0,0	0,0	0,0	0,0	0,0
4-8 mm	0,0	0,0	0,0	0,0	0,0	0,0	0,0	0,0	0,0
8-20 mm	0,0	0,0	0,0	0,0	0,0	0,0	0,0	0,0	0,0
>20 mm	0,0	0,0	0,0	0,0	0,0	0,0	0,0	0,0	0,0
<b>Totaal</b>	<b>&lt;0,4</b>	<b>0,0</b>	<b>0,7</b>	<b>&lt;0,4</b>	<b>0,0</b>	<b>0,4</b>	<b>0,0</b>	<b>0,0</b>	<b>0,4</b>

Aangetroffen type asbest : Geen  
 Bijzonderheden waargenomen : Geen

Serpentijs asbest is chrysotiel.  
 Amfibool asbest is amosiet, crocidoliet, actinoliet, anthophylliet en tremoliet.

De bepalingsgrens is bepaald voor de zeeffracties kleiner dan 4 mm. De totale bepalingsgrens is verkregen door de bepalingsgrenzen van de afzonderlijke zeeffracties te sommeren.  
 Het materiaal is middels polarisatiemicroscopie onderzocht, de analyse is uitgevoerd conform NEN 5896.

gebondenheid	serpentijs asbest	amfibool asbest	totaal afgerond
hecht	0,0	0,0	0,0
niet hecht	0,0	0,0	0,0
<b>totaal afgerond</b>	<b>0,0</b>	<b>0,0</b>	

Gewogen concentratie (serpentijsasbestconcentratie vermeerderd met 10 maal de amfiboolasbestconcentratie) is: **<0,4 mg/kg ds**

De gewogen asbestconcentratie wordt berekend uit de niet-afgeronde gehalten aan serpentijs en amfibool asbest. De weergegeven resultaten zijn afgerond.

Verklaring kwalitatief onderzoek zeeffractie <0,5 mm:  
 - : geen asbest waargenomen



---

**ANALYSECERTIFICAAT**

---

**Projectcode** : 1173918  
**Uw project omschrijving** : 2021058335-21-2093  
**Opdrachtgever** : Eurofins Analytico B.V.

---

## Opmerkingen m.b.t. analyses

---

### Opmerking(en) algemeen

De volgende informatie is indien van toepassing verstrekt door de opdrachtgever:  
Project omschrijving, Monsterreferentie(s), Opgegeven bemonsteringsdatum, Matrix, Monsterdiepte, Potnr (Barcode), Veldgegevens, Veldwaarnemingen en Bemonsteringsdata. De opgegeven bemonsteringsdatum kan van invloed zijn op de geldigheid van de resultaten.

### Asbest

Individuele monsters van dit project zijn als asbest verdacht gekwalificeerd. De analysedeelmonsters zijn met beschermende maatregelen in het laboratorium in behandeling genomen.

---

Opmerking bij project: - Eurofins Omegam heeft het asbestonderzoek in dit/deze monster(s) uitgevoerd volgens de NEN 5898, en zoals beschreven in een aparte bijlage als onderdeel van dit analysecertificaat. Voor de analyseresultaten van het asbestonderzoek geldt dat Eurofins Omegam de analyse heeft uitgevoerd in de monsters die de opdrachtgever, zoals deze staan vermeld in de koptekst van dit analysecertificaat, zelf heeft genomen of laten nemen en aan Eurofins Omegam heeft aangeboden. Eurofins Omegam draagt geen verantwoordelijkheid inzake de herkomst en representativiteit alsmede de veiligheid tijdens de monsterneming.

---

---



---

**ANALYSECERTIFICAAT**

---

**Projectcode** : 1173918  
**Uw project omschrijving** : 2021058335-21-2093  
**Opdrachtgever** : Eurofins Analytico B.V.

---

**Barcodeschema's**

---

<i>Monstercode</i>	<i>Uw referentie</i>	<i>uw monsterref.</i>	<i>uw diepte</i>	<i>uw barcode</i>
6693683	AMM01-1 (0-20)	AMM01	0-.2	1648795MG

---

---

**ANALYSECERTIFICAAT**

---

**Projectcode** : 1173918  
**Uw project omschrijving** : 2021058335-21-2093  
**Opdrachtgever** : Eurofins Analytico B.V.

---

## Analysemethoden in Grond (AS3000)

### AS3000

In dit analysecertificaat zijn de met 'S' gemerkte analyses uitgevoerd volgens de analysemethoden beschreven in het "Accreditatieschema Laboratoriumanalyses voor grond-, waterbodem- en grondwateronderzoek (AS SIKB 3000)". Het laboratoriumonderzoek is uitgevoerd volgens de onderstaande analysemethoden. Deze analyses zijn vastgelegd in het geldende accreditatie-certificaat met bijbehorende verrichtingenlijst L086 van Eurofins Omegam BV.

Asbestonderzoek : Conform AS3070 prestatieblad 1 en NEN 5898

---



## Bijlage 4 Toetsingskader en toetsingswaarden

### Wettelijk toetsingskader

De analysesresultaten van de grond- en grondwatermonsters zijn getoetst aan de door het Ministerie van VROM vastgestelde achtergrond- en interventiewaarden voor grond en de streef- en interventiewaarden voor grondwater. De achtergrondwaarden voor grond (AW2000) zijn vastgelegd in de Regeling bodemkwaliteit. De interventiewaarden voor grond en de streef- en interventiewaarden voor grondwater zijn vastgelegd in de Circulaire bodemsanering.

Bij de toetsing van somparameters (o.a. xylenen en PCB) is het mogelijk dat de somparameter de betreffende achtergrond- c.q. streefwaarde overschrijdt. Indien echter de afzonderlijke parameters de detectielimiet niet overschrijden kan, op basis van artikel S.5 van de Wijziging Regeling Bodemkwaliteit, worden gesteld dat de somparameter aan de betreffende achtergrond- c.q. streefwaarde voldoet.

Voor grond is in de Circulaire de norm voor barium tijdelijk buiten gebruik gesteld. Reden hiervoor is dat barium op basis van gegevens uit het hele land van nature in dermate verhoogde gehalten voorkomen, dat de huidige interventiewaarde wordt overschreden. De norm geldt echter wel wanneer sprake is van een bariumverontreiniging als gevolg van een antropogene bron.

### Achtergrondwaarde grond (AW2000), Streefwaarde grondwater

Deze waarden geven het na te streven kwaliteitsniveau voor de bodem aan, waarbij nog sprake is van duurzame bodemkwaliteit. Bij dit niveau zijn alle functionele eigenschappen voor mens, dier en plant aanwezig. Het uitgangspunt is dat bodems in relatief onbelaste gebieden in Nederland in overgrote meerderheid aan de achtergrondwaarden/streefwaarden moeten voldoen. Bij overschrijding van de achtergrondwaarde/streefwaarde kan worden gesproken over een verontreiniging.

### Interventiewaarde

De interventiewaarde geeft aan wanneer de functionele eigenschappen die de bodem heeft voor mens, dier en plant ernstig zijn of dreigen te worden verminderd. De waarden zijn voor een deel gebaseerd op studies naar de maximale hoeveelheid die de mens per dag in het lichaam mag opnemen zonder gezondheidseffecten te ondervinden. Voor een ander deel zijn deze waarden gebaseerd op de concentraties waarbij 50% van de (potentieel) aanwezige soorten planten en dieren en processen negatieve effecten kunnen ondervinden. De interventie(1)waarden worden gebruikt om te beoordelen of er sprake is van een geval van ernstige bodemverontreiniging als bedoeld in de Wet Bodembescherming (Wbb). Het is overigens ook mogelijk dat er sprake is van ernstige bodemverontreiniging als de interventiewaarde niet wordt overschreden.

### Tussenwaarde

De voormalige tussenwaarde (het gemiddelde van de achtergrondwaarde en interventiewaarde (I)) geeft het niveau van bodemkwaliteit aan, waarbij mogelijk sprake is van ernstige bedreiging of dreigende ernstige vermindering van de functionele eigenschappen die de bodem heeft voor mens, plant of dier. Hoewel de tussenwaarde geen wettelijke status heeft, wordt de tussenwaarde door veel bevoegde gezagen nog gehanteerd als criterium voor nader bodemonderzoek.

### Wanneer is bodemsanering noodzakelijk (ernst en spoed)?

Nieuwe gevallen van bodemverontreiniging (veroorzaakt na 1 januari 1987) dienen conform de zorgplicht in de Wet Bodembescherming te worden gesaneerd. De saneringsnoodzaak bij zorgplichtsaneringen is in principe onafhankelijk van de ernst van de verontreiniging of spoedeisendheid. Bij zogeheten oude gevallen (veroorzaakt voor 1987) dienen in principe alle ernstige gevallen van bodemverontreiniging op termijn te worden gesaneerd.

Er is sprake van een ernstig geval van bodemverontreiniging als een bodemvolume van 25 m<sup>3</sup> grond cq 100 m<sup>3</sup> grondwater verontreinigd is in een concentratie boven de interventiewaarde; de verontreiniging is dan saneringsplichtig. Voor asbest geldt: wanneer de restconcentratienorm voor asbest van 100 mg/kg ds wordt overschreden in de bodem, dat er dan sprake is van een geval van ernstige bodemverontreiniging. Het tijdstip van sanering wordt bepaald door de saneringsurgentie. De urgentie hangt af van de actuele risico's die aanwezig zijn voor mens en ecosysteem alsmede de verspreidingsrisico's. Deze risico's hangen samen met het gebruik van de verontreinigde locatie, bodemopbouw en geohydrologie (locatiespecifieke omstandigheden). Verder kan de noodzaak tot bodemsanering ontstaan bij een functiewijziging, bijvoorbeeld bij het bebouwen van een terrein. Daarnaast kan door de koper of een verzekeringsmaatschappij sanering worden verlangd.

In de notitie 'interventiewaarden bodemsanering' is aangegeven dat er ook sprake kan zijn van een ernstige bodemverontreiniging bij concentraties beneden de I-waarde. Overschrijding van de humane MTR (maximaal toelaatbaar risico) bij concentraties beneden de I-waarde kan zich voordoen bij consumptie van gewassen (lood en cadmium), inhalatie in kruipruimten en ingestie op speelplaats voor de kinderen (lood). Aanvullend onderzoek kan in dit geval nodig zijn. Afhankelijk van het Provinciaal beleid worden momenteel nog voor bepaalde situaties lagere waarden (bijvoorbeeld bij herinrichting) of hogere waarden aangehouden als saneringscriteria.

**BoToVa T12 Toetsing Wbb grond**

Projectnummer 21-2093  
 Projectnaam Elst  
 Ordernummer  
 Datum monstername 08-04-2021  
 Monsternemer Peter Achterberg  
 Certificaatnummer 2021058353  
 Startdatum 09-04-2021  
 Rapportagedatum 14-04-2021

Analyse	Eenheid	1	GSSD	Oordeel	RG	AW	T	I
<b>Bodemtype correctie</b>								
Organische stof		2,7						
Korrelgrootte < 2 µm (Lutum)		3,2						
<b>Voorbehandeling</b>								
Cryogeen malen AS3000			Uitgevoerd					
<b>Bodemkundige analyses</b>								
Droge stof	% (m/m)	88,8	88,8					
Organische stof	% (m/m) ds	2,7	2,7					
Gloeiorest	% (m/m) ds	97						
Korrelgrootte < 2 µm (Lutum)	% (m/m) ds	3,2	3,2					
<b>Metalen</b>								
Barium (Ba)	mg/kg ds	45	151,6		20	190	555	920
Cadmium (Cd)	mg/kg ds	0,26	0,426	-	0,2	0,6	6,8	13
Kobalt (Co)	mg/kg ds	<3,0	6,526	-	3	15	103	190
Koper (Cu)	mg/kg ds	18	34,95	-	5	40	115	190
Kwik (Hg)	mg/kg ds	0,12	0,1682	*	0,05	0,15	18,1	36
Molybdeen (Mo)	mg/kg ds	<1,5	1,05	-	1,5	1,5	95,8	190
Nikkel (Ni)	mg/kg ds	6,2	16,44	-	4	35	67,5	100
Lood (Pb)	mg/kg ds	70	106,4	*	10	50	290	530
Zink (Zn)	mg/kg ds	74	162,8	*	20	140	430	720
<b>Minerale olie</b>								
Minerale olie (C10-C12)	mg/kg ds	<3,0	7,778					
Minerale olie (C12-C16)	mg/kg ds	<5,0	12,96					
Minerale olie (C16-C21)	mg/kg ds	<5,0	12,96					
Minerale olie (C21-C30)	mg/kg ds	12	44,44					
Minerale olie (C30-C35)	mg/kg ds	6,8	25,19					
Minerale olie (C35-C40)	mg/kg ds	<6,0	15,56					
Minerale olie totaal (C10-C40)	mg/kg ds	<35	90,74	-	35	190	2600	5000
<b>Polychloorbifenylen, PCB</b>								
PCB 28	mg/kg ds	<0,0010	0,0025					
PCB 52	mg/kg ds	<0,0010	0,0025					
PCB 101	mg/kg ds	<0,0010	0,0025					
PCB 118	mg/kg ds	<0,0010	0,0025					
PCB 138	mg/kg ds	0,0012	0,0044					
PCB 153	mg/kg ds	0,0013	0,0048					
PCB 180	mg/kg ds	0,0014	0,0051					
PCB (som 7) (factor 0,7)	mg/kg ds	0,0067	0,0248	*	0,007	0,02	0,51	1
<b>Polycyclische Aromatische Koolwaterstoffen, PAH</b>								
Naftaleen	mg/kg ds	<0,050	0,035					
Fenanthreen	mg/kg ds	0,65	0,65					
Anthraceen	mg/kg ds	0,31	0,31					
Fluorantheen	mg/kg ds	1,4	1,4					
Benzo(a)anthraceen	mg/kg ds	0,79	0,79					
Chryseen	mg/kg ds	0,61	0,61					
Benzo(k)fluorantheen	mg/kg ds	0,37	0,37					
Benzo(a)pyreen	mg/kg ds	0,55	0,55					
Benzo(ghi)peryleen	mg/kg ds	0,41	0,41					
Indeno(123-cd)pyreen	mg/kg ds	0,51	0,51					
PAK VROM (10) (factor 0,7)	mg/kg ds	5,7	5,635	*	0,35	1,5	20,8	40

**Legenda**

Nr. Analytico-nr Monster  
 1 11980613 MM1 (0-50)

Eindoordeel: Overschrijding Achtergrondwaarde

**Gebruikte afkortingen**

- kleiner dan of gelijk aan Achtergrondwaarde  
 \* groter dan Achtergrondwaarde  
 \*\* groter dan Tussenwaarde  
 \*\*\* groter dan Interventiewaarde

GSSD Gestandaardiseerd gehalte  
 RG Vereiste Rapportagegrens  
 AW Achtergrondwaarde  
 T Tussenwaarde  
 I Interventiewaarde

Deze toetsing is uitgevoerd met behulp van BoToVa.

Zie voor info: <http://www.rwsleefomgeving.nl/onderwerpen/bodem-ondergrond/bbk/instrumenten/botova/>

N.B.: de vermelde tussenwaarde is door PAIS berekend en is niet afkomstig uit BoToVa

**BoToVa T12 Toetsing Wbb grond**

Projectnummer 21-2093  
 Projectnaam Elst  
 Ordernummer  
 Datum monstername 08-04-2021  
 Monsternemer Peter Achterberg  
 Certificaatnummer 2021058353  
 Startdatum 09-04-2021  
 Rapportagedatum 14-04-2021

Analyse	Eenheid	2	GSSD	Oordeel	RG	AW	T	I
<b>Bodemtype correctie</b>								
Organische stof		1,7						
Korrelgrootte < 2 µm (Lutum)		2,8						
<b>Voorbehandeling</b>								
Cryogeen malen AS3000								Uitgevoerd
<b>Bodemkundige analyses</b>								
Droge stof	% (m/m)	90,8	90,8					
Organische stof	% (m/m) ds	1,7	1,7					
Gloeirest	% (m/m) ds	98						
Korrelgrootte < 2 µm (Lutum)	% (m/m) ds	2,8	2,8					
<b>Metalen</b>								
Barium (Ba)	mg/kg ds	<0,20	49,32		20	190	555	920
Cadmium (Cd)	mg/kg ds	<0,20	0,2381	-	0,2	0,6	6,8	13
Kobalt (Co)	mg/kg ds	<3,0	6,789	-	3	15	103	190
Koper (Cu)	mg/kg ds	8,1	16,31	-	5	40	115	190
Kwik (Hg)	mg/kg ds	0,066	0,0936	-	0,05	0,15	18,1	36
Molybdeen (Mo)	mg/kg ds	<1,5	1,05	-	1,5	1,5	95,8	190
Nikkel (Ni)	mg/kg ds	5,5	15,04	-	4	35	67,5	100
Lood (Pb)	mg/kg ds	28	43,43	-	10	50	290	530
Zink (Zn)	mg/kg ds	42	95,77	-	20	140	430	720
<b>Minerale olie</b>								
Minerale olie (C10-C12)	mg/kg ds	<3,0	10,5					
Minerale olie (C12-C16)	mg/kg ds	<5,0	17,5					
Minerale olie (C16-C21)	mg/kg ds	<5,0	17,5					
Minerale olie (C21-C30)	mg/kg ds	<11	38,5					
Minerale olie (C30-C35)	mg/kg ds	<5,0	17,5					
Minerale olie (C35-C40)	mg/kg ds	<6,0	21					
Minerale olie totaal (C10-C40)	mg/kg ds	<35	122,5	-	35	190	2600	5000
<b>Polychloorbifenylen, PCB</b>								
PCB 28	mg/kg ds	<0,0010	0,0035					
PCB 52	mg/kg ds	<0,0010	0,0035					
PCB 101	mg/kg ds	<0,0010	0,0035					
PCB 118	mg/kg ds	<0,0010	0,0035					
PCB 138	mg/kg ds	0,0013	0,0065					
PCB 153	mg/kg ds	0,0018	0,009					
PCB 180	mg/kg ds	0,0019	0,0095					
PCB (som 7) (factor 0,7)	mg/kg ds	0,0078	0,039	*	0,007	0,02	0,51	1
<b>Polycyclische Aromatische Koolwaterstoffen, PAH</b>								
Naftaleen	mg/kg ds	<0,050	0,035					
Fenanthreen	mg/kg ds	<0,050	0,035					
Anthraceen	mg/kg ds	<0,050	0,035					
Fluorantheen	mg/kg ds	0,13	0,13					
Benzo(a)anthraceen	mg/kg ds	0,089	0,089					
Chryseen	mg/kg ds	0,087	0,087					
Benzo(k)fluorantheen	mg/kg ds	0,066	0,066					
Benzo(a)pyreen	mg/kg ds	0,072	0,072					
Benzo(ghi)peryleen	mg/kg ds	0,092	0,092					
Indeno(123-cd)pyreen	mg/kg ds	0,11	0,11					
PAK VROM (10) (factor 0,7)	mg/kg ds	0,75	0,751	-	0,35	1,5	20,8	40

**Legenda**

Nr. Analytico-nr Monster  
 2 11980614 MM2 (0-50)

Eindoordeel: Voldoet aan Achtergrondwaarde

**Gebruikte afkortingen**

- kleiner dan of gelijk aan Achtergrondwaarde  
 \* groter dan Achtergrondwaarde  
 \*\* groter dan Tussenwaarde  
 \*\*\* groter dan Interventiewaarde

GSSD Gestandaardiseerd gehalte  
 RG Vereiste Rapportagegrens  
 AW Achtergrondwaarde  
 T Tussenwaarde  
 I Interventiewaarde

Deze toetsing is uitgevoerd met behulp van BoToVa.

Zie voor info: <http://www.rwsleefomgeving.nl/onderwerpen/bodem-ondergrond/bbk/instrumenten/botova/>

N.B.: de vermelde tussenwaarde is door PAIS berekend en is niet afkomstig uit BoToVa

**BoToVa T12 Toetsing Wbb grond**

Projectnummer 21-2093  
 Projectnaam Elst  
 Ordernummer  
 Datum monstername 08-04-2021  
 Monsternemer Peter Achterberg  
 Certificaatnummer 2021058353  
 Startdatum 09-04-2021  
 Rapportagedatum 14-04-2021

Analyse	Eenheid	3	GSSD	Oordeel	RG	AW	T	I
---------	---------	---	------	---------	----	----	---	---

**Bodemtype correctie**

Organische stof 2,6  
 Korrelgrootte < 2 µm (Lutum) 2,9

**Voorbehandeling**

Cryogeen malen AS3000 Uitgevoerd

**Bodemkundige analyses**

Droge stof % (m/m) 89 89  
 Organische stof % (m/m) ds 2,6 2,6  
 Gloeirrest % (m/m) ds 97  
 Korrelgrootte < 2 µm (Lutum) % (m/m) ds 2,9 2,9

**Metalen**

Barium (Ba)	mg/kg ds	<20	48,76	-	20	190	555	920
Cadmium (Cd)	mg/kg ds	<0,20	0,2314	-	0,2	0,6	6,8	13
Kobalt (Co)	mg/kg ds	<3,0	6,721	-	3	15	103	190
Koper (Cu)	mg/kg ds	8,6	16,92	-	5	40	115	190
Kwik (Hg)	mg/kg ds	<0,050	0,0493	-	0,05	0,15	18,1	36
Molybdeen (Mo)	mg/kg ds	<1,5	1,05	-	1,5	1,5	95,8	190
Nikkel (Ni)	mg/kg ds	5,3	14,38	-	4	35	67,5	100
Lood (Pb)	mg/kg ds	29	44,41	-	10	50	290	530
Zink (Zn)	mg/kg ds	46	102,9	-	20	140	430	720

**Minerale olie**

Minerale olie (C10-C12)	mg/kg ds	<3,0	8,077					
Minerale olie (C12-C16)	mg/kg ds	<5,0	13,46					
Minerale olie (C16-C21)	mg/kg ds	<5,0	13,46					
Minerale olie (C21-C30)	mg/kg ds	<11	29,62					
Minerale olie (C30-C35)	mg/kg ds	5,3	20,38					
Minerale olie (C35-C40)	mg/kg ds	<6,0	16,15					
Minerale olie totaal (C10-C40)	mg/kg ds	<35	94,23	-	35	190	2600	5000

**Polychloorbifenylen, PCB**

PCB 28	mg/kg ds	<0,0010	0,0026					
PCB 52	mg/kg ds	<0,0010	0,0026					
PCB 101	mg/kg ds	<0,0010	0,0026					
PCB 118	mg/kg ds	<0,0010	0,0026					
PCB 138	mg/kg ds	<0,0010	0,0026					
PCB 153	mg/kg ds	<0,0010	0,0026					
PCB 180	mg/kg ds	<0,0010	0,0026					
PCB (som 7) (factor 0,7)	mg/kg ds	0,0049	0,0188	-	0,007	0,02	0,51	1

**Polycyclische Aromatische Koolwaterstoffen, PAH**

Naftaleen	mg/kg ds	<0,050	0,035					
Fenanthreen	mg/kg ds	<0,050	0,035					
Anthraceen	mg/kg ds	<0,050	0,035					
Fluorantheen	mg/kg ds	0,12	0,12					
Benzo(a)anthraceen	mg/kg ds	0,088	0,088					
Chryseen	mg/kg ds	0,088	0,088					
Benzo(k)fluorantheen	mg/kg ds	0,07	0,07					
Benzo(a)pyreen	mg/kg ds	0,079	0,079					
Benzo(ghi)peryleen	mg/kg ds	0,095	0,095					
Indeno(123-cd)pyreen	mg/kg ds	0,12	0,12					
PAK VROM (10) (factor 0,7)	mg/kg ds	0,76	0,765	-	0,35	1,5	20,8	40

**Legenda**

Nr. Analytico-nr Monster  
 3 11980615 MM3 (0-50)

Eindoordeel: Voldoet aan Achtergrondwaarde

**Gebruikte afkortingen**

- kleiner dan of gelijk aan Achtergrondwaarde  
 \* groter dan Achtergrondwaarde  
 \*\* groter dan Tussenwaarde  
 \*\*\* groter dan Interventiewaarde

GSSD Gestandaardiseerd gehalte  
 RG Vereiste Rapportagegrens  
 AW Achtergrondwaarde  
 T Tussenwaarde  
 I Interventiewaarde

Deze toetsing is uitgevoerd met behulp van BoToVa.

Zie voor info: <http://www.rwsleefomgeving.nl/onderwerpen/bodem-ondergrond/bbk/instrumenten/botova/>

N.B.: de vermelde tussenwaarde is door PAIS berekend en is niet afkomstig uit BoToVa

**BoToVa T12 Toetsing Wbb grond**

Projectnummer 21-2093  
 Projectnaam Elst  
 Ordernummer  
 Datum monstername 08-04-2021  
 Monsternemer Peter Achterberg  
 Certificaatnummer 2021058353  
 Startdatum 09-04-2021  
 Rapportagedatum 14-04-2021

Analyse	Eenheid	4	GSSD	Oordeel	RG	AW	T	I
<b>Bodemtype correctie</b>								
Organische stof		0,9						
Korrelgrootte < 2 µm (Lutum)		2,5						
<b>Voorbehandeling</b>								
Cryogeen malen AS3000			Uitgevoerd					
<b>Bodemkundige analyses</b>								
Droge stof	% (m/m)	93,3	93,3					
Organische stof	% (m/m) ds	0,9	0,9					
Gloeirest	% (m/m) ds	99						
Korrelgrootte < 2 µm (Lutum)	% (m/m) ds	2,5	2,5					
<b>Metalen</b>								
Barium (Ba)	mg/kg ds	<20	51,06	-	20	190	555	920
Cadmium (Cd)	mg/kg ds	<0,20	0,2392	-	0,2	0,6	6,8	13
Kobalt (Co)	mg/kg ds	<3,0	7	-	3	15	103	190
Koper (Cu)	mg/kg ds	5,2	10,58	-	5	40	115	190
Kwik (Hg)	mg/kg ds	0,31	0,4418	*	0,05	0,15	18,1	36
Molybdeen (Mo)	mg/kg ds	<1,5	1,05	-	1,5	1,5	95,8	190
Nikkel (Ni)	mg/kg ds	5,7	15,96	-	4	35	67,5	100
Lood (Pb)	mg/kg ds	<10	10,92	-	10	50	290	530
Zink (Zn)	mg/kg ds	<20	32,4	-	20	140	430	720
<b>Minerale olie</b>								
Minerale olie (C10-C12)	mg/kg ds	<3,0	10,5					
Minerale olie (C12-C16)	mg/kg ds	<5,0	17,5					
Minerale olie (C16-C21)	mg/kg ds	<5,0	17,5					
Minerale olie (C21-C30)	mg/kg ds	<11	38,5					
Minerale olie (C30-C35)	mg/kg ds	<5,0	17,5					
Minerale olie (C35-C40)	mg/kg ds	<6,0	21					
Minerale olie totaal (C10-C40)	mg/kg ds	<35	122,5	-	35	190	2600	5000
<b>Polychlorobifenylen, PCB</b>								
PCB 28	mg/kg ds	<0,0010	0,0035					
PCB 52	mg/kg ds	<0,0010	0,0035					
PCB 101	mg/kg ds	<0,0010	0,0035					
PCB 118	mg/kg ds	<0,0010	0,0035					
PCB 138	mg/kg ds	<0,0010	0,0035					
PCB 153	mg/kg ds	<0,0010	0,0035					
PCB 180	mg/kg ds	<0,0010	0,0035					
PCB (som 7) (factor 0,7)	mg/kg ds	0,0049	0,0245	-	0,007	0,02	0,51	1
<b>Polycyclische Aromatische Koolwaterstoffen, PAH</b>								
Naftaleen	mg/kg ds	<0,050	0,035					
Fenanthreen	mg/kg ds	<0,050	0,035					
Anthraceen	mg/kg ds	<0,050	0,035					
Fluorantheen	mg/kg ds	<0,050	0,035					
Benzo(a)anthraceen	mg/kg ds	<0,050	0,035					
Chryseen	mg/kg ds	<0,050	0,035					
Benzo(k)fluorantheen	mg/kg ds	<0,050	0,035					
Benzo(a)pyreen	mg/kg ds	<0,050	0,035					
Benzo(ghi)peryleen	mg/kg ds	<0,050	0,035					
Indeno(123-cd)pyreen	mg/kg ds	<0,050	0,035					
PAK VROM (10) (factor 0,7)	mg/kg ds	0,35	0,35	-	0,35	1,5	20,8	40

**Legenda**

Nr. Analytico-nr Monster  
 4 11980616 MM4 (50-150)

Eindoordeel: Overschrijding Achtergrondwaarde

**Gebruikte afkortingen**

- kleiner dan of gelijk aan Achtergrondwaarde  
 \* groter dan Achtergrondwaarde  
 \*\* groter dan Tussenwaarde  
 \*\*\* groter dan Interventiewaarde

GSSD Gestandaardiseerd gehalte  
 RG Vereiste Rapportagegrens  
 AW Achtergrondwaarde  
 T Tussenwaarde  
 I Interventiewaarde

Deze toetsing is uitgevoerd met behulp van BoToVa.

Zie voor info: <http://www.rwsleefomgeving.nl/onderwerpen/bodem-ondergrond/bbk/instrumenten/botova/>

N.B.: de vermelde tussenwaarde is door PAIS berekend en is niet afkomstig uit BoToVa





**Bijlage 5      Resultaten vooronderzoek**



Topotijdreis.nl

1913-1965:



1966-1976:

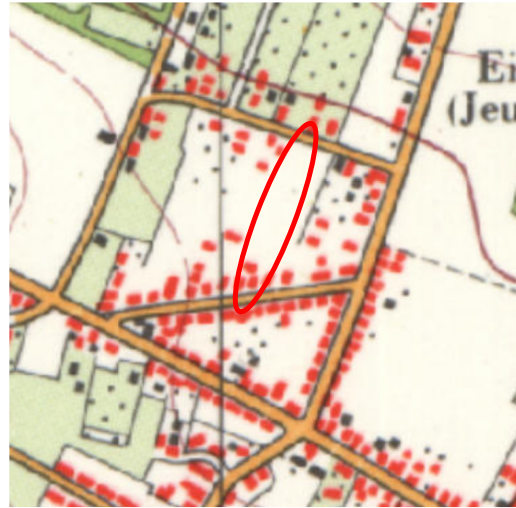

1977-1992:



na 1993:





**Informatie overheid en/of opdrachtgever**



2023

### Externe links

[Website](#)

[Mail](#)

### Kaartlagen bekijken

#### Thematische lagen

- Alle kaartlagen tonen
- WBB locaties (Bron: RUD Utrecht) >
- BodemLOCATIES (Bron: Omgevingsdienst regio Utrecht, BIS) >
- BodemONDERZOEKEN ODRU (Bron: Omgevingsdienst Regio Utrecht, BIS) >
- Boomgaarden (Bron: Omgevingsdienst, 2016) >
- Dempingen/ophogingen (vlakken) (Bron: Provincie Utrecht, 2006) >
- Slootdempingen (lijnen) (Bron: Provincie Utrecht, 2006) >
- Historisch Bodembestand, versie 3.1 (Bron: Provincie) >





## **Bijlage 6      Kwaliteitsaspecten van het onderzoek**

### **Waarborging kwaliteit / Certificering**

De veldwerkzaamheden worden uitgevoerd conform de eisen uit het 'Besluit uitvoeringskwaliteit bodembeheer' (Kwalibo). Dit besluit richt zich op kwaliteit en integriteit van de bodemintermediair, in deze specifiek: Inventerra.

Bodemintermediairs moeten bij het uitvoeren van kritische functies door of onder directe leiding van daartoe erkende medewerkers onafhankelijk zijn van hun opdrachtgevers om hun integriteit te borgen. De eis van verplichte functiescheiding ten aanzien van de zogeheten kritische functies betreft alleen de relatie opdrachtgever (indien eigenaar) versus bodemintermediair. Bij iedere (potentiële) opdracht wordt voor de uitvoering van de kritische functies gecontroleerd of van functiescheiding sprake is.

Inventerra is geen eigenaar van de onderzoekslocatie beschreven in dit rapport en heeft geen belang bij de uitkomsten van het bodemonderzoek.

Inventerra is gecertificeerd conform ISO 9001 en voor het uitvoeren van veldwerk bij bodemonderzoek conform BRL SIKB 2000, protocollen 2001, 2002 en 2018. De naleving van de kwaliteitseisen en –procedures wordt periodiek getoetst door interne en externe auditors, onder toezicht van de Raad voor Accreditatie (RvA).

De voor het bodemonderzoek benodigde analyses van grond en grondwater worden uitgevoerd door een RvA geaccrediteerd laboratorium. Deze accreditatie garandeert dat bij de analyses consequent de juiste en vastgestelde procedures worden gehanteerd zodat de resultaten een hoge betrouwbaarheid hebben.

### **Betrouwbaarheid / garanties**

Het bodemonderzoek wordt op zorgvuldige wijze uitgevoerd volgens algemeen gebruikelijke inzichten en methoden. Hoewel naar een zo groot mogelijke representativiteit van het onderzoek wordt gestreefd, is steeds het risico aanwezig dat eventuele lokale afwijkingen in het bodemmateriaal niet worden gedetecteerd. Het onderzoek is namelijk gebaseerd op een beperkt aantal boringen en een beperkt aantal chemische analyses. Tevens wordt er op gewezen dat het uitgevoerde bodemonderzoek een momentopname is. Nadien kan mogelijk door externe factoren de bodemkwaliteit veranderen. Aan de resultaten van het onderzoek kan derhalve geen absolute waarde worden toegekend. Elke aansprakelijkheid voor schade ten gevolge van een discrepantie tussen de bij het onderzoek gebleken bodemkwaliteit en de feitelijke bodemkwaliteit is uitgesloten.

Over de voor het vooronderzoek geraadpleegde bronnen en verkregen informatie wordt opgemerkt dat deze niet altijd zonder fouten en volledig zijn. Voor het verkrijgen van historische informatie is Inventerra afhankelijk van deze bronnen, waardoor Inventerra niet kan instaan voor de juistheid en volledigheid van de verzamelde historische informatie.