

Landborg

**Verkennend bodem- en asbestonderzoek op de locatie
aan de Weteringsteeg 44a en 55 te Rhenen**

Projectnummer: 201164_02/dh/sh

Datum: oktober 2021



Opdrachtgever

Landborg
Postbus 2
3925 ZG SCHERPENZEEL

Hunneman Milieu-Advies Raalte BV

Postbus 253
8100 AG RAALTE
Tel: 0572-360998
E-mail: info@hunneman-milieu.nl



BRL-SIKB 2000

INHOUDSOPGAVE

1	INLEIDING	1
2	VOORONDERZOEK	2
2.1	ONDERZOEKSAANLEIDING	2
2.2	ACHTERGRONDINFORMATIE.....	2
2.3	HISTORISCHE INFORMATIE	4
2.4	BODEMOPBOUW EN GEOHYDROLOGIE	4
2.5	HYPOTHESE EN ONDERZOEKSSTRATEGIE	5
2.6	BETROUWBAARHEID ONDERZOEK.....	6
3	VELD- EN LABORATORIUM ONDERZOEK	7
3.1	VELDONDERZOEK.....	7
3.2	LABORATORIUM ONDERZOEK	8
3.3	TOETSINGSCRITERIA EN ANALYSERESULTATEN NEN-PARAMETERS.....	8
3.4	TOETSINGSCRITERIA EN ANALYSERESULTATEN ASBEST	11
4	INTERPRETATIE ONDERZOEKSRESULTATEN	12
4.1	WETERINGSTEEG 44A.....	12
4.2	WETERINGSTEEG 55	12
4.3	CONCLUSIES EN AANBEVELINGEN.....	14

BIJLAGEN:

- 1 Kadastraal overzicht
- 2 Boorbeschrijvingen
- 3 Toetsingstabellen en analyserapporten vaste bodem, grondwater en asbest
- 4 Monsternemingsplan en -formulieren asbest
- 5 Historische informatie
- 6 Berekening asbestgehalte

TEKENINGEN

- 1-2 Situatie met monsterpunten en peilbuis; Weteringsteeg 44a
- 2-2 Situatie met monsterpunten en peilbuizen; Weteringsteeg 55

1 INLEIDING

In opdracht van Landborg zijn in april en mei 2021, door Hunneman Milieu-Advies Raalte BV, twee verkennende bodem- en asbestonderzoeken uitgevoerd op de locaties aan de Weteringsteeg 44a en 55 te Rhenen. Voor een kadastraal overzicht van de onderzoekslocatie en omgeving verwijzen wij naar bijlage 1.

Het onderzoek is uitgevoerd naar **aanleiding** van de voorgenomen functiewijziging en nieuwbouw op de locaties.

Het onderzoek heeft tot **doel** een actueel en betrouwbaar inzicht te geven in de milieuhygiënische bodemkwaliteit.

Het veldwerk, de grond- en/of grondwaterbemonstering en het laboratoriumonderzoek is uitgevoerd conform de geldende beoordelingsrichtlijn “Veldwerk bij milieuhygiënisch bodemonderzoek” BRL-SIKB 2000. Voor deze richtlijn is Hunneman Milieu-Advies Raalte BV in het bezit van een procescertificaat, welke is afgegeven door KIWA.

Het procescertificaat van Hunneman Milieu-Advies Raalte BV (certificaatnummer K26828) en het hierbij behorende keurmerk zijn uitsluitend van toepassing op de activiteiten inzake “Veldwerk bij milieuhygiënisch bodemonderzoek”. Hunneman Milieu-Advies Raalte BV is geen eigenaar van de te onderzoeken percelen en is onafhankelijk van de opdrachtgever en/of terreineigenaar.

Het rapport is als volgt ingedeeld:

- Vooronderzoek (hoofdstuk 2);
- Veld- en laboratorium onderzoek (hoofdstuk 3);
- Interpretatie onderzoeksresultaten (hoofdstuk 4).

2 VOORONDERZOEK

In de NEN-5725 zijn 7 aanleidingen tot vooronderzoek naar landbodems geformuleerd. Voor elke afzonderlijke aanleiding tot vooronderzoek dienen verschillende onderzoeksvragen te worden beantwoord. De verplicht te onderzoeken aspecten zijn per aanleiding omschreven in tabel 1.

Tabel 1: *verschillende onderzoeksaspecten*

ONDERZOEKSASPECTEN		Aanleidingen tot vooronderzoek						
		A	B	C	D	E	F	G
1.locatiegegevens	eigendomssituatie	O	O					
	hoogteligging					✓		
2.bodemopbouw en geohydrologie	bodemopbouw	✓	✓		✓	✓	✓	
	antropogene lagen in de bodem	✓	✓	✓	✓	✓	✓	✓
	geohydrologie	✓	✓					
3.verwachting t.a.v. de bodemkwaliteit	geval van ernstige bodemverontreiniging	✓		✓	✓	✓	✓	✓
	kwaliteit o.b.v. BKK	✓	O	✓	✓	✓	✓	✓
	o.b.v. uitgevoerde bodemonderzoeken	✓	✓	✓	✓	✓		✓
4.gebruik/beïnvloeding van de locatie, verdachte situatie, activiteiten, ongewoon voorval	voormalig	✓	O	✓	✓	✓		✓
	huidig	✓	✓		✓	✓	✓	
	toekomst		✓			O		
	asbestverdacht	✓		✓	✓	✓	✓	✓
5.terreinverkenning	voorafgaand aan de uitvoering	✓	✓	✓	✓	✓	✓	✓
A. bodemonderzoek, par. 6.2.1;		E. opstellen/ actualiseren bodemkwaliteitskaart (Bbk), par. 6.2.5;						
B. nul- en eindsituatieonderzoek, par. 6.2.2;		F. gebruik bodemkwaliteitskaart (Bbk), par. 6.2.6;						
C. bodemkwaliteitsklasse (Bbk), par. 6.2.3;		G. inschatten van arbeidshygiënische risico's, par. 6.2.7.						
D. partijkeuring, par. 6.2.4;								
✓ Verplicht onderzoeksaspect. Indien niet van toepassing, wordt dit vermeld en gemotiveerd		O Optioneel						

2.1 Onderzoeksaanleiding

Het vooronderzoek is uitgevoerd conform de **paragraaf 6.2.1** "opstellen hypothese bodemkwaliteit ten behoeve van een bodemonderzoek" uit de NEN-5725. Voor het vooronderzoek zijn de volgende bronnen geraadpleegd:

- informatie verstrekt door de opdrachtgever;
- terreininspectie voorafgaand aan de veldwerkzaamheden;
- informatie Omgevingsdienst Regio Utrecht;
- www.bodemloket.nl;
- [www.topotijdreis](http://www.topotijdreis.nl);
- Bagviewer;
- Kadaster;
- grondwaterkaart van Nederland.

De onderzoeksvragen voor het opstellen van de onderzoekshypothese en de gekozen onderzoeksstrategie zijn, voor zover relevant, in de onderstaande paragrafen nader toegelicht. De relevante gegevens zijn opgenomen in bijlage 5.

2.2 Achtergrondinformatie

De onderzoekslocaties zijn gesitueerd aan de Weteringsteeg 44a en 55 te Rhenen en staan kadastraal bekend als: *gemeente Rhenen, sectie K, nummers 884, 1599 en 1600.*

Op de locatie aan de Weteringsteeg 44a zijn diverse bedrijfsbebouwingen gesitueerd. Diverse opstallen zijn voorzien van een asbesthoudende dakbedekking. Het voornemen bestaat om de bedrijfsactiviteiten te beëindigen, de opstallen te slopen en nieuwbouw te realiseren. De oppervlakte van de onderzoekslocatie bedraagt circa 2.600 m². De locatie is deels verhard met klinkers. Het overige terrein is momenteel braakliggend.

Figuur 1: huidige en toekomstige situatie nr. 44a



Op de locatie aan de Weteringsteeg 55 is een woonhuis met diverse opstallen gesitueerd. Het voornemen bestaat om de bedrijfsactiviteiten te beëindigen, de opstallen te slopen en nieuwbouw te realiseren. De oppervlakte van de onderzoekslocatie bedraagt circa 4.100 m². Diverse opstallen waren voorzien van een asbesthoudende dakbedekking. De locatie is deels verhard met klinkers en/of puin. Het overige terrein is momenteel braakliggend.

Figuur 2: huidige en toekomstige situatie nr. 55



Voor de inrichting van het terrein verwijzen wij naar tekening 1-2 en 2-2.

2.3 Historische informatie

Voor zover bekend hebben op de locaties geen calamiteiten plaatsgevonden die de milieuhygiënische bodemkwaliteit negatief kunnen hebben beïnvloed.

Bij de Omgevingsdienst Regio Utrecht zijn van de locatie Weteringsteeg 44a geen gegevens bekend die de milieuhygiënische bodemkwaliteit nadelig kunnen hebben beïnvloed. De locatie is voor zover bekend niet eerder onderzocht.

Uit de gegevens van de Omgevingsdienst Regio Utrecht blijkt dat op de locatie aan de Weteringsteeg 55 een bovengrondse 600 liter dieseltank en een bovengrondse 500 liter HBO-tank aanwezig waren. De dieseltank is in 2015 onder Kiwa richtlijnen gecleand en verwijderd (kenmerk 151002959.02). Van de HBO-tank zijn geen gegevens bekend. De locatie is voor zover bekend niet eerder onderzocht.

Figuur 3: informatie ODRU



2.4 Bodemopbouw en geohydrologie

Regionale bodemopbouw

Voor de bodemgegevens en geohydrologische informatie is gebruik gemaakt van de grondwaterkaart van Nederland. De regionale bodemopbouw is samengevat in tabel 2.

Tabel 2: schematische voorstelling van de regionale bodemopbouw

pakket	diepte (m-mv)	samenstelling	parameters
Deklaag en 1^e WVP (Form. van Twente, Eemformatie, Form. van Kreftenheye)	0 - 25	fijne slihboudende zanden op grofzandige afzettingen	kD-waarde = ca. 1000 m ² /d
Eerste scheidende laag	25 - 45	bekkenklei	
2^e WVP	> 45	matig grove tot grove zanden	
Toelichting: kD-waarde = doorlaatvermogen of transmissiviteit			

Grondwaterstroming

De regionale stromingsrichting van het freatisch grondwater is naar verwachting zuidelijk, richting de Rijn.

2.5 Hypothese en onderzoeksstrategie

Op basis van de geïnventariseerde gegevens zijn de locaties grotendeels onverdacht voor bodemverontreiniging, met uitzondering van de mogelijke aanwezigheid van asbest in de actuele contactzone/drupzones, en oliecomponenten ter plaatse van de voormalige bovengrondse brandstoftanks.

Het bodemonderzoek is uitgevoerd conform de onderzoeksstrategie bij een verkennend bodemonderzoek op niet verdachte locaties (strategie "ONV" uit de NEN 5740). De grondmonsters zijn aanvullend geanalyseerd op de parameters arseen en chroom. Vanwege variatie in de bodemopbouw is een extra NEN-pakket ingezet.

Op basis van de historische informatie is in aanvulling op het verkennend bodemonderzoek een verkennend asbestonderzoek uitgevoerd, conform de onderzoeksstrategie op een verdachte locatie strategie 6.4.5 uit de NEN-5707 en de onderzoeksstrategie 6.5.2 "halfverhardingslagen" uit de NEN-5897. Het onderzoek is gecombineerd met het onderzoek ter plaatse van de "drupzones" van de schuren met asbestdaken.

Ter plaatse van de voormalige bovengrondse tanks is het onderzoek uitgevoerd volgens de onderzoeksstrategie bij een verkennend bodemonderzoek op verdachte locaties, met een plaatselijke bodembelasting met een duidelijke verontreinigingskern (strategie "VEP" uit de NEN 5740).

Het uitgevoerde veld- en laboratoriumonderzoek is samengevat in tabel 3.

Tabel 3: veld- en laboratoriumonderzoek

sublocatie/onderdeel	veldonderzoek			laboratoriumonderzoek	
	boringen tot 0,5 m-mv	waarvan tot ≥ 2 m-mv	met peilbuis	vaste bodem	grondwater
Weteringsteeg 44a					
verkennend NEN-5740 oppervlakte < 3.000 m ²	13	3	1	3 x NEN-grond	1 x NEN-water
asbestonderzoek grond	13#	3#	-	2 x asbest in grond	-
asbestonderzoek drupzone	4+2 @	-	-	2 x asbest in grond	-
Weteringsteeg 55					
verkennend NEN-5740 oppervlakte < 5.000 m ²	17	4	1	4 x NEN-grond	1 x NEN-water
asbestonderzoek grond	17 #	4 #	-	3 x asbest in grond	-
asbestonderzoek drupzone	4+4 @	-	-	2 x asbest in grond	-
bovengrondse diesel- en HBO-tank	4	4	1	2 x olie/aromaten	1 x olie/aromaten
asbestonderzoek puin	3	-	-	1 x asbest in puin	-
#: putjes 30 x 30 cm i.c.m. verkennend onderzoek @: gecombineerd met onverdacht *: inclusief arseen en chroom					

De samenstelling van de in tabel 3 genoemde "NEN-pakketten" is samengevat in tabel 4.

Tabel 4: samenstelling NEN Pakketten

Parameters	NEN-grond	NEN-grondwater
zware metalen barium, cadmium, kobalt, koper, kwik, lood, molybdeen, nikkel en zink	X	X
PCB's	X	-
PAK polycyclische aromatische koolwaterstoffen	X	-
minerale olie	X	X
vluchtige aromaten (incl. naftaleen en styreen)	-	X
VCK (vluchtige chloorkoolwaterstoffen)	-	X
bromofom	-	X

2.6 *Betrouwbaarheid onderzoek*

Onderhavig onderzoek beschrijft de actuele bodemkwaliteit en heeft alleen betrekking op de bodem van de terreindelen, welke zijn beschreven in het vooronderzoek van deze rapportage. De in het vooronderzoek geraadpleegde bronnen kunnen mogelijk onvolledig zijn. Het kan voorkomen dat niet alle bronnen zijn geraadpleegd, doordat ze niet voorhanden waren. Hierdoor kan informatie ontbreken.

Dit onderzoek is op een zorgvuldige wijze uitgevoerd, conform de huidige richtlijnen en methoden op het gebied van bodemonderzoek. Het onderzoek is gebaseerd op het nemen van een, conform de geldende richtlijnen, representatief geacht aantal monsters. Bij het interpreteren van de onderzoeksresultaten moet rekening worden gehouden met het feit dat analyses mogelijk zijn uitgevoerd op basis van mengmonsters, waardoor lokaal hogere concentraties van de onderzochte stoffen niet zijn uit te sluiten. Tevens kan geen uitspraak worden gedaan omtrent de bodemkwaliteit van niet onderzochte (verdachte) deellocaties en blijft het mogelijk dat lokaal voorkomende verontreinigingen niet zijn ontdekt.

Een bodemonderzoek betreft een momentopname. De resultaten van het onderzoek kunnen minder representatief worden naarmate de tijd verstrijkt. Eventuele toekomstige activiteiten, calamiteiten, sloopwerkzaamheden, bouwrijp maken en/of aanvoer van grond van elders, kunnen de bodemkwaliteit (sterk) beïnvloeden. Tijdens werkzaamheden in de bodem dient men alert te blijven op waarneembare bijzonderheden, die kunnen duiden op eventuele verontreinigingen.

Het onderzoek moet worden beoordeeld als één geheel, en betreft een inschatting van de bodemkwaliteit, op een bepaald moment. Het onderzoek is gebaseerd op informatie van derden en het verrichten van een beperkt aantal boringen en analyses, conform de geldende richtlijnen. Hierdoor is het mogelijk dat niet alle informatie is verkregen, dan wel dat niet alle afwijkingen in de bodem zijn geconstateerd. Voor eventueel hieruit voortvloeiende schade en/of gevolgen aanvaardt Hunneman Milieu-Advies Raalte BV op geen enkele wijze aansprakelijkheid.

3 VELD- EN LABORATORIUM ONDERZOEK

3.1 Veldonderzoek

Het veldonderzoek is uitgevoerd op 23 april en 3 mei 2021 door de gecertificeerde medewerkers dhr. J. Postma en dhr. J. Molenkamp van Hunneman Milieu-Advies Raalte BV. Voor het verkennend bodemonderzoek zijn 44 handboringen uitgevoerd (1 t/m 27 en 30 t/m 46), waarvan 3 boringen zijn afgewerkt als peilbuis. De maximale boordiepte bedraagt 2,6 m-mv.

Voorafgaand aan het verkennend asbestonderzoek is een maaiveldinspectie uitgevoerd. Tijdens de maaiveldinspectie is op het maaiveld geen asbestverdacht materiaal aangetroffen.

Voor het verkennend asbestonderzoek zijn de monsterpunten 1 t/m 21 en 30 t/m 46 uit het verkennend bodemonderzoek handmatig gegraven tot maximaal 0,5 m-mv, met een minimale oppervlakte van 0,09 m² (30 x 30 cm). De monsterpunten zijn met behulp van een grondboor (diameter 12 cm) doorgezet tot de onderliggende/ongeroerde bodemlaag. De opgegraven grond/puin is uitgespreid over een zeef, met een maaswijdte van 20 mm. Het achterblijvende residu op de zeef is geïnspecteerd op aanwezigheid van asbestverdacht materiaal en afval- en puinrestanten. Van de uitgezeefde grond/puin zijn mengmonsters samengesteld van de drupzone (0,0-0,2 m-mv) en/of actuele contactzone (0,0-0,5 m-mv), voor de analytische bepaling van asbest in grond/puin. Binnen RE-01 is in het laboratorium 1 asbesthoudend plaatje (> 20 mm) aangetroffen. Het aangetroffen plaatmateriaal is als verzamelmonster geanalyseerd.

In bijlage 4 zijn de monsternamingsformulieren asbest opgenomen. Voor de situatie van de monsterpunten en peilbuizen verwijzen wij naar tekening 1-2 en 2-2.

Bodemopbouw

In het veld zijn de fysische bodemeigenschappen per monsterpunt en bodemlaag beschreven. De beschrijvingen van de bodemprofielen zijn opgenomen in bijlage 2, en samengevat in tabel 5.

Tabel 5: *samenvatting van het lokaal aangetroffen bodemprofiel*

<i>traject (m-mv)</i>	<i>hoofdnaam</i>	<i>toevoeging</i>
0,0 ~ 0,06	klinker/tegel/braak	
0,06 ~ 1,0	zand, matig fijn	zwak tot matig siltig, zwak humeus
1,0 ~ 2,6	zand, matig fijn	zwak tot matig siltig
grondwaterstand: circa 1,0 m-mv		

Zintuiglijke waarnemingen

Tijdens het veldonderzoek is de opgeboorde grond beoordeeld op zintuiglijk waarneembare verontreinigingsindicaties. Hierbij is gebruik gemaakt van de olie/water-test (O/W-test) en is gelet op afwijkende kleur of geur van de bodem.

Zintuiglijk zijn in de vaste bodem, ter plaatse van de Weteringsteeg 44a, sporen puin waargenomen. In de bodem is zintuiglijk geen asbestverdacht materiaal aangetroffen.

Zintuiglijk zijn in de vaste bodem, ter plaatse van de Weteringsteeg 55, geen noemenswaardige bijmengingen aan bodemvreemde materialen waargenomen. In de monsterpunten 25 t/m 27 is een sterk puinhoudende verhardingslaag aangetroffen, vanaf maaiveld tot 0,3 m-mv. In monsterpunt 2, ter plaatse van de voormalige HBO-tank, zijn in de bodemlaag vanaf 0,9 tot 1,6 m-mv oliecomponenten waargenomen. In de bodem/puin is zintuiglijk geen asbestverdacht materiaal aangetroffen. Eventuele bijzonderheden zijn weergegeven in de boorbeschrijvingen (bijlage 2).

Monstername

Voor het chemisch onderzoek zijn uit de boringen, van iedere 0,5 m (0,2 m bij monstername met steekbus) of onderscheiden bodemlaag, monsters genomen. Op de deellocaties, waar de vluchtige verbindingen de kritische parameters zijn, is de monstername, voor zover technisch mogelijk, verricht met een steekbus.

Het grondwater uit de geplaatste peilbuizen is na een standtijd van minimaal een week bemonsterd. De zuurgraad (pH), de elektrische geleidbaarheid (EC) en de troebelheid (NTU) van het grondwater zijn in het veld gemeten. De meetresultaten zijn weergegeven in tabel 7.

3.2 Laboratorium onderzoek

Op basis van de gehanteerde onderzoeksstrategie en waarnemingen uit het veld zijn (meng)monsters samengesteld voor analyse. De samenstelling van de (meng)monsters is weergegeven in tabel 6 en 8.

Op het volgende punt is afgeweken van het SIKB protocol 3001: Als gevolg van het gefaseerd inzetten van de monsters, kon de opdracht van enkele monsters niet binnen de vastgestelde termijn worden geaccepteerd en is als zodanig aangegeven op het analysecertificaat.

De analyses zijn uitgevoerd door een door de RvA geaccrediteerd laboratorium, welke door het Ministerie van Infrastructuur en Milieu is erkend om, in het kader van de Wet Bodembescherming (Wbb) en het Besluit bodemkwaliteit (Bbk), analyses uit te voeren conform AS-3000 en AP-04. De analyserapporten van het laboratorium zijn opgenomen in bijlage 3. De resultaten van de analyses zijn weergegeven in tabel 6 t/m 8.

3.3 Toetsingscriteria en analyseresultaten NEN-parameters

Het toetsingskader voor de vaste bodem en het grondwater is afkomstig uit de “Circulaire bodemsanering per 1 juli 2013” (Staatscourant 27 juni 2013, nr. 16675).

De toetsing van de analyseresultaten vindt plaats conform de door het Rijk beschikbaar gestelde Bodem Toets- en Validatieservice (BoToVa).

De vaste bodem wordt getoetst aan de achtergrond- en interventiewaarden. Het grondwater wordt getoetst aan de streef- en interventiewaarden. De meetwaarden voor de vaste bodem zijn afhankelijk gesteld van de gemeten organische stof- en/of lutumgehalten van de bodem, die meestal afwijken van de gehalten van de Standaardbodem. De volgende toetsingswaarden worden onderscheiden:

AW/S(•)¹: De **achtergrond- en/of streefwaarden** geven het niveau aan waar beneden sprake is van een duurzame bodemkwaliteit. De waarden hebben betrekking op de in de natuur voorkomende achtergrondgehalten of detectiegrenzen bij stoffen die niet in natuurlijke milieus voorkomen.

T (••)¹: De **tussenwaarde** betreft het gemiddelde van de interventiewaarde + achtergrondwaarde of streefwaarde waarboven, in beginsel, een nader onderzoek noodzakelijk is.

I (•••)¹: De **interventiewaarden** geven het concentratieniveau voor verontreinigende stoffen aan, waarboven sprake is van ernstige bodemverontreiniging. In bijzondere situaties kan ook bij gehalten beneden de interventiewaarden sprake zijn van een geval van ernstige verontreiniging. De interventiewaarden zijn gebaseerd op de risico's voor de volksgezondheid en het ecosysteem.

¹De symbolen tussen haakjes corresponderen met de “overschrijdingssymbolen” van tabel 6 en 7.

Van een geval van ernstige bodemverontreiniging is sprake indien de verontreiniging is ontstaan voor 1987, waarbij de gemiddelde concentratie van een verontreinigende stof in minimaal 25 m³ grond of 100 m³ grondwater hoger is dan de interventiewaarde. Bodemverontreiniging die is ontstaan na 1 januari 1987 (nieuwe verontreiniging) valt onder de zgn. zorgplicht en dient zo spoedig mogelijk te worden gesaneerd.

Tabel 6.1: *analyseresultaten vaste bodem en toetsing (Weteringsteeg 44a)*

% H* = 10 % L* = 25	gestandaardiseerde resultaten en overschrijdingen toetsingswaarden [BoToVa-toetsing is opgenomen in de bijlage]			standaard bodem (mg/kg d.s.)		
	MM-10	MM-11	MM-12	AW-waarde	½ (AW+I)	I-waarde
monster						
boring	30 t/m 36+40	37 t/m 39+41+42+45+46	31+36+38			
traject (m-mv)	0,0~0,5	0,0~0,5	0,4~2,0			
arseen	<	<	<	20	48	76
barium	@	@	@	@	@	@
cadmium	<	<	<	0,6	6,8	13
chromium	<	<	<	55	117,5	180
kobalt	<	<	<	15	102,5	190
koper	<	<	<	40	115	190
kwik	<	<	<	0,15	18,08	36
lood	<	<	<	50	290	530
molybdeen	<	<	<	2	96	190
nikkel	<	<	<	35	67,5	100
zink	<	<	<	140	430	720
PAK (10)-tot.	<	<	<	1,5	20,8	40
PCB's	<	<	<	0,02	0,51	1
min.olie	<	<	<	190	2595	5000
Toelichting bij tabel:				-: niet geanalyseerd		
< : geen overschrijding van de achtergrondwaarde				@: geen toetsoordeel mogelijk		
• : overschrijding van de achtergrondwaarde				* : lutum- en humusgehalten standaard bodem		
•• : overschrijding van de tussenwaarde				H : organisch stof L : lutum		
••• : overschrijding van de interventiewaarde						

Tabel 6.2: *analyseresultaten vaste bodem en toetsing (Weteringsteeg 55)*

% H* = 10 % L* = 25	gestandaardiseerde resultaten en overschrijdingen toetsingswaarden [BoToVa-toetsing is opgenomen in de bijlage]				standaard bodem (mg/kg d.s.)		
	MM-01	MM-02	MM-03	MM-04	AW-waarde	½ (AW+I)	I-waarde
monster							
boring	1 t/m 6	7 t/m 12	14+15+17+20+21	6+9+11			
traject (m-mv)	0,0~0,5	0,0~0,5	0,0~0,5	0,5~2,0			
arseen	<	<	<	<	20	48	76
barium	@	@	@	@	@	@	@
cadmium	<	<	<	<	0,6	6,8	13
chromium	<	<	<	<	55	117,5	180
kobalt	<	<	<	<	15	102,5	190
koper	<	<	<	<	40	115	190
kwik	<	<	<	<	0,15	18,08	36
lood	<	<	<	<	50	290	530
molybdeen	<	<	<	<	2	96	190
nikkel	<	<	<	<	35	67,5	100
zink	<	<	<	<	140	430	720
PAK (10)-tot.	2,1•	3,1•	<	<	1,5	20,8	40
PCB's	<	<	<	<	0,02	0,51	1
min.olie	<	<	<	<	190	2595	5000
Toelichting bij tabel:				-: niet geanalyseerd			
< : geen overschrijding van de achtergrondwaarde				@: geen toetsoordeel mogelijk			
• : overschrijding van de achtergrondwaarde				* : lutum- en humusgehalten standaard bodem			
•• : overschrijding van de tussenwaarde				H : organisch stof L : lutum			
••• : overschrijding van de interventiewaarde							

Tabel 6.3: zintuiglijke waarnemingen en analyseresultaten vaste bodem (Weteringsteeg 55)

Veldwaarnemingen en verklaring symbolen			gestandaardiseerde resultaten/overschrijding toetsingswaarden [mg/kg d.s.] [BoToVa-toetsing is opgenomen in de bijlage]									
O/W test: 1=licht 2=matig 3= sterk	Aard: B= benzine D = diesel Ol= olie HBO = huisbrandolie	d = detectiegrens h = humusstoring	AW-waarde	190	0,2	0,2	0,2	0,45				
			½(AW+I) waarde	2595	0,65	16,1	55,1	8,7				
			I-waarde H'= 10%	5000	1,1	32	110	17				
locatie	boring [nr.]	max. boordiepte [m-mv]	zintuiglijke waarnemingen			monster diepte [m-mv]	code	min. olie [GC]	benzeen	tolueen	ethyl-benz.	xylenen
			diepte [m-mv]	O/W Test	Aard							
vm. HBO-tank	2 24	2,5 2,0	0,9-1,6	1	OL	1,0-1,2	2-06	3200**	<	<	4,4*	13**
vm. dieseltank	22 23	2,0 2,5	geen	geen		0,1-0,3	MM-05	<	<	<	<	<
Toelichting tabel:			< : geen overschrijding van de achtergrondwaarde			MM-05 :22+23-01						
			• : overschrijding van de achtergrondwaarde			* : humusgehaltes standaard bodem						
			•• : overschrijding tussenwaarde			- : niet geanalyseerd						
			••• : overschrijding interventiewaarde									

Tabel 7: analyseresultaten grondwater

	analyseresultaten (µg/l)			toetsingswaarden (µg/l)				
	2	23	36	S-waarde	½ (S+I)	I-waarde		
peilbuis								
filter (m-mv)	1,5-2,5	1,5-2,5	1,6-2,6					
pH	6,9	7,1	7,3					
EC (µs/cm)	1420	1530	481					
troebelheid (NTU)	4,8	4,2	2,1					
grondwater [m-mv]	1,0	1,0	1,01					
zware metalen								
arseen	<	-	<	10	35	60		
barium	200*	-	260*	50	337,5	625		
cadmium	<	-	<	0,4	3,2	6		
chromium	<	-	1,7*	1	15,5	30		
kobalt	<	-	<	20	60	100		
koper	<	-	<	15	45	75		
kwik	<	-	<	0,05	0,17	0,30		
lood	<	-	<	15	45	75		
molybdeen	<	-	<	5	152,5	300		
nikkel	<	-	<	15	45	75		
zink	180*	-	66*	65	432,5	800		
vluchtige aromaten								
benzeen	<	<	<	0,2	15,1	30		
tolueen	<	<	<	7	503,5	1000		
ethylbenzeen	<	<	<	4	77	150		
xylenen (som)	1,5*	<	<	0,2	35,1	70		
styreen	<	-	<	6	153	300		
naftaleen	0,23*	<	<	0,01	35	70		
gechloreerde koolwaterstoffen								
1,1-dichloorethaan	<	-	<	7	453,5	900		
1,2-dichloorethaan	<	-	<	7	203,5	400		
1,1-dichlooretheen	<	-	<	0,01	5	10		
cis 1,2-dichlooretheen	<	-	<	0,01	10	20		
trans 1,2-dichlooretheen	<	-	<	0,01	10	20		
dichloormethaan	<	-	<	0,01	500	1000		
dichloorpropanen	<	-	<	0,8	40,4	80		
tetrachlooretheen (per)	<	-	<	0,01	20	40		
tetrachloormethaan (tetra)	<	-	<	0,01	5	10		
1,1,1-trichloorethaan	<	-	<	0,01	150	300		
1,1,2-trichloorethaan	<	-	<	0,01	65	130		
trichlooretheen (tri)	<	-	<	24	262	500		
trichloormethaan (chloroform)	<	-	<	6	203	400		
vinylchloride	<	-	<	0,01	2,5	5		
minerale olie	67*	<	<	50	325	600		
bromoform	<	-	<	#	315	630		
Toelichting bij tabel:			• : overschrijding van de streefwaarde			< : geen overschrijdingen detectiegrens en/of streefwaarde		
			•• : overschrijding van de tussenwaarde			# : geen toetsingswaarden voor gegeven		
			••• : overschrijding interventiewaarde			- : niet geanalyseerd		

3.4 Toetsingscriteria en analyseresultaten asbest

Voor asbestonderzoek is de interventiewaarde uit de “Circulaire bodemsanering van 1 juli 2013” voor asbest in grond of puin (100 mg/kg d.s. gewogen) van toepassing.

Conform de NEN 5707 wordt in een verkennend onderzoek asbest beoordeeld of sprake is van een verdachte of een onverdachte locatie op het voorkomen van asbest. Het resultaat van het verkennend onderzoek is een uitspraak over de mogelijke verontreiniging van de bodem op basis van verzamelde stukken asbesthoudend materiaal en (meng)monsters grond. Aan de hand van het verkregen indicatieve gehalte aan asbest wordt nagegaan of nader onderzoek al dan niet noodzakelijk is. Door de lagere onderzoeksintensiteit van het verkennend onderzoek kan in deze fase niet direct worden getoetst aan de interventiewaarde. In het verkennend onderzoek wordt het gehalte getoetst aan de interventiewaarde, gecorrigeerd met een factor 2. Deze correctiefactor is een maat voor de betrouwbaarheid van het verkennend onderzoek in relatie tot het nader onderzoek.

Alleen indien in het verkennend onderzoek de onderzoeksintensiteit (hoeveelheid geïnspecteerde grond in de gaten en het aantal analyses) op hetzelfde niveau zit als in het nader onderzoek, dan is een directe toetsing aan de interventiewaarde mogelijk. Indien het asbestgehalte kleiner is dan de helft van de interventiewaarde is het statistisch aannemelijk dat ook in een nader onderzoekstrajet de interventiewaarde niet zal worden overschreden. In deze gevallen geldt geen noodzaak tot het uitvoeren van een nader onderzoek asbest. Bij een asbestgehalte groter dan de helft van de interventiewaarde is een nader onderzoek asbest verplicht. De hoogste bepaalde waarde binnen een (deel)locatie is hiervoor bepalend.

Toetsing van de concentratie aan respirabele vezels (<0,5 mm) vindt plaats door toetsing van de gemeten concentratie aan de maximale waarde van 10 mg/kg d.s. (gewogen). Bij overschrijding van deze waarde is sprake van ‘onaanvaardbare risico’s buiten’. Uit onderzoek dat TNO (RIVM rapport 711701034/2003) heeft uitgevoerd blijkt dat zelfs voor het meest ‘losse’ niet-hechtgebonden asbest het aandeel aan respirabele vezels nooit meer zal zijn dan 5~10%. Dit betekent dat bij een asbestconcentratie in de grond van 100 mg/kg d.s. de concentratie aan respirabele vezels nooit meer zal zijn dan 5~10 mg/kg d.s. en derhalve geen sprake is van ‘onaanvaardbare risico’s’.

Grond of puin waarin een (gewogen) concentratie asbest boven de interventiewaarde wordt aangetroffen wordt, ongeacht het volume, beschouwd als verontreinigd met asbest.

Indien na uitvoering van een nader onderzoek asbest in de grond of puin, een (gewogen) concentratie asbest lager dan de interventiewaarde wordt aangetoond, wordt de bodem als niet verontreinigd aangemerkt.

Tabel 8: analyseresultaten asbest in grond (fase verkennend derhalve indicatieve gehalten)

monstergegevens			analyseresultaten (mg of mg/kg d.s.)				asbesttype	
Monster	Sleuf/MP	traject (m-mv)	materiaal-monster(s) >20 mm (mg)	bodem/puin > 0,5 < 20 mm in mg/kg ds.	bodem/puin < 0,5 mm in mg/kg ds.	gewogen* asbestgehalte in de bodem	soort asbest	H/NH
Weteringsteeg 44a								
RE-10	41+42	0,0-0,2	-	<0,5	n.a.	<0,5	-	-
RE-11	43 t/m 46	0,0-0,2	-	<0,6	n.a.	<0,6	-	-
RE-12	30 t/m 35	0,0-0,5	-	<0,6	n.a.	<0,6	-	-
RE-13	36 t/m 40	0,0-0,5	-	2,4	n.a.	2,4	S	H
Weteringsteeg 55								
RE-01	14+15	0,0-0,2	1600	34	enkele vezels	66,8	S	NH
w.c.	14	0,0-0,2	1600	34	enkele vezels	99,7	S	NH
RE-02	16 t/m 21	0,0-0,2	-	<0,5	n.a.	<0,5	-	-
RE-03	7 t/m 10	0,0-0,5	-	0,3	n.a.	0,3	S	H
RE-04	6+11 t/m 13	0,0-0,5	-	13	n.a.	13	S	H
RE-05	1 t/m 5	0,0-0,5	-	<0,5	n.a.	<0,5	-	-
RE-06 P	25 t/m 27	0,0-0,3	-	2,8	n.a.	2,8	S	H
Toelichting bij tabel:			P: puin					
n.g.: niet geanalyseerd			-: niet van toepassing			n.a.: niet aangetoond		
S: serpentijn-asbest			H: hechtgebonden asbest			SL: sleuf		
A: amfibool			NH: niet hechtgebonden asbest			MP: monsterpunt		
*: gewogen concentratie asbest in de bodem of puin in mg/kg ds. wordt gevormd door de aangetoonde concentratie in het materiaal (verzamel)-monster aan asbestplaatjes in de gegraven monsterpunten en/of sleuven, vermeerderd met de aangetoonde concentratie aan asbest in het bodem/puin (meng)monster.								

4 INTERPRETATIE ONDERZOEKSRESULTATEN

In opdracht van Landborg zijn in april en mei 2021, door Hunneman Milieu-Advies Raalte BV, twee verkennende bodem- en asbestonderzoeken uitgevoerd op de locaties aan de Weteringsteeg 44a en 55 te Rhenen.

Het onderzoek is uitgevoerd naar aanleiding van de voorgenomen functiewijziging en nieuwbouw op de locaties en heeft tot doel een actueel en betrouwbaar inzicht te geven in de milieuhygiënische bodemkwaliteit.

4.1 Weteringsteeg 44a

Asbestonderzoek

Zintuiglijk zijn in de vaste bodem sporen puin waargenomen. In de bodem is zintuiglijk geen asbestverdacht materiaal aangetroffen.

In de *actuele contactzone* onder de “drupzones” binnen RE-10 en RE-11 [0,0-0,2 m-mv] is, in de fractie > 0,5 mm en < 20 mm, analytisch geen gewogen asbest aangetoond. In de fractie <0,5 mm zijn geen vrije vezels aangetroffen.

In de *actuele contactzone* binnen RE-12 en RE-13 [0,0-0,5 m-mv] is, in de fractie > 0,5 mm en < 20 mm, analytisch geen tot maximaal 2,4 mg/kg d.s. aan gewogen asbest aangetoond. In de fractie <0,5 mm zijn geen vrije vezels aangetroffen. Het maximaal aangetoonde gewogen gehalte aan asbest (RE-13) overschrijdt de bepalingsgrens, maar blijft ruim beneden de ½ interventiewaarde (50 mg/kg d.s.).

Vaste bodem en grondwater

Analytisch zijn in de *bovengrondmengmonsters* MM-10 en MM-11, van de geanalyseerde parameters, geen gehalten aangetoond boven de achtergrondwaarden.

Analytisch zijn in het *ondergrondmengmonster* MM-12, van de geanalyseerde parameters, geen gehalten aangetoond boven de achtergrondwaarden.

In het grondwater (peilbuis 36) zijn licht verhoogde gehalten aan barium, chroom en zink aangetoond. De aangetoonde gehalten aan zware metalen overschrijden de streefwaarden, maar blijven beneden de tussenwaarden.

4.2 Weteringsteeg 55

Asbestonderzoek

Zintuiglijk zijn in de vaste bodem geen noemenswaardige bijmengingen aan bodemvreemde materialen waargenomen. In de monsterpunten 25 t/m 27 is een sterk puinhoudende verhardingslaag aangetroffen, vanaf maaiveld tot 0,3 m-mv. In de bodem/puin is zintuiglijk geen asbestverdacht materiaal aangetroffen.

In de *actuele contactzone* onder de “drupzone” binnen RE-01 [0,0-0,2 m-mv] is, in de fractie > 0,5 mm en < 20 mm, analytisch 34 mg/kg d.s. aan gewogen asbest aangetoond. In de fractie > 20 mm is 1.600 mg/kg d.s. aan asbest aangetoond. Het gewogen gehalte aan asbest binnen RE-01 bedraagt 66,8 mg/kg d.s.. In de fractie <0,5 mm zijn enkele vrije vezels aangetroffen. Het aangetoonde gewogen gehalte aan asbest (RE-01) overschrijdt de de ½ interventiewaarde (50 mg/kg d.s.), maar blijft beneden de interventiewaarde (100 mg/kg d.s.). Het gewogen gehalte aan asbest bij worst-case beoordeling (afkomstig uit 1 putje) bedraagt 99,7 mg/kg d.s.. Het aangetoonde gewogen gehalte blijft beneden de interventiewaarde (100 mg/kg d.s.).

In de *actuele contactzone* onder de “drupzones” binnen RE-02 [0,0-0,2 m-mv] is, in de fractie > 0,5 mm en < 20 mm, analytisch geen gewogen asbest aangetoond. In de fractie <0,5 mm zijn geen vrije vezels aangetroffen.

In de *actuele contactzone* binnen RE-03 t/m RE-05 [0,0-0,5 m-mv] is, in de fractie > 0,5 mm en < 20 mm, analytisch geen tot maximaal 13 mg/kg d.s. aan gewogen asbest aangetoond. In de fractie <0,5 mm zijn geen vrije vezels aangetroffen. Het maximaal aangetoonde gewogen gehalte aan asbest (RE-04) overschrijdt de bepalingsgrens, maar blijft ruim beneden de ½ interventiewaarde (50 mg/kg d.s.).

In de *sterk puinhoudende verhardingslaag* binnen RE-06 [0,0-0,3 m-mv] is, in de fractie > 0,5 mm en < 20 mm, analytisch 2,8 mg/kg d.s. aan gewogen asbest aangetoond. In de fractie <0,5 mm zijn geen vrije vezels aangetroffen. Het aangetoonde gewogen gehalte aan asbest (RE-06) overschrijdt de bepalingsgrens, maar blijft ruim beneden de ½ interventiewaarde (50 mg/kg d.s.).

Vaste bodem en grondwater

In monsterpunt 2, ter plaatse van de voormalige bovengrondse HBO-tank, zijn in de bodemlaag vanaf 0,9 tot 1,6 m-mv oliecomponenten waargenomen.

Analytisch is in de *ondergrond*, ter plaatse van de voormalige bovengrondse HBO-tank (boring 2 en 24), een matig verhoogd gehalte aan minerale olie, en licht tot matig verhoogde gehalten aan vluchtige aromaten aangetoond. De aangetoonde gehalten aan minerale olie en xylenen overschrijden de tussenwaarden, maar blijven beneden de interventiewaarden.

Analytisch zijn in de *bovengrond*, ter plaatse van de voormalige bovengrondse dieseltank (boring 22 en 23), geen verhoogde gehalten aan minerale olie en vluchtige aromaten aangetoond.

Analytisch zijn in de *bovengrondmengmonsters* MM-01 t/m MM-03, met uitzondering van licht verhoogde gehalten aan PAK in MM-01 en MM-02, geen gehalten aangetoond boven de achtergrondwaarden. De aangetoonde gehalten aan PAK overschrijden de achtergrondwaarden, maar blijven beneden de tussenwaarden.

Analytisch zijn in het ondergrondmengmonster MM-04, van de geanalyseerde parameters, geen gehalten aangetoond boven de achtergrondwaarden.

In het *grondwater* (peilbuis 2), ter plaatse van de voormalige bovengrondse HBO-tank, zijn licht verhoogde gehalten aan barium, zink, minerale olie, naftaleen en xylenen aangetoond. De aangetoonde gehalten overschrijden de streefwaarden, maar blijven beneden de tussenwaarden.

In het *grondwater* (peilbuis 23), ter plaatse van de voormalige bovengrondse dieseltank, zijn geen verhoogde gehalten aan minerale olie en vluchtige aromaten aangetoond.

4.3 Conclusies en aanbevelingen

Weteringsteeg 44a

In de bodem is zintuiglijk geen asbestverdacht materiaal aangetroffen. In de actuele contactzone is maximaal 2,4 mg/kg d.s. aan gewogen asbest aangetoond.

In de vaste bodem zijn geen verhoogde gehalten van de onderzochte stoffen aangetoond. In het grondwater zijn licht verhoogde gehalten aan zware metalen aangetoond. De aangetoonde gehalten vormen geen aanleiding tot nader onderzoek.

Op basis van de onderzoeksresultaten is de actuele bodemkwaliteit afdoende vastgelegd, en bestaan geen bezwaren voor de voorgenomen functiewijziging en nieuwbouw op de locatie.

Weteringsteeg 55

In de bodem/puin is zintuiglijk geen asbestverdacht materiaal aangetroffen. In de actuele contactzone onder de “drupzone” binnen RE-01 is, in de fractie > 0,5 mm en < 20 mm, analytisch 34 mg/kg d.s. aan gewogen asbest aangetoond. In de fractie > 20 mm is 66,8 mg/kg d.s. aan gewogen asbest aangetoond. In totaal bedraagt het gewogen gehalte aan asbest binnen RE-01 99,7 mg/kg d.s.. Het aangetoonde gewogen gehalte aan asbest (RE-01) blijft beneden de interventiewaarde (100 mg/kg d.s.). Op het overige terrein zijn geen tot licht verhoogde gehalten aan asbest aangetoond.

In monsterpunt 2, ter plaatse van de voormalige bovengrondse HBO-tank, zijn in de bodemlaag vanaf 0,9 tot 1,6 m-mv oliecomponenten waargenomen. In de vaste bodem en in het grondwater zijn licht tot matig verhoogde gehalten aan oliecomponenten aangetoond. De maximaal aangetoonde gehalten overschrijden de tussenwaarden.

Op het overige terrein zijn maximaal licht verhoogde gehalten aan PAK aangetoond. In het grondwater zijn licht verhoogde gehalten aan zware metalen aangetoond. De aangetoonde gehalten vormen geen aanleiding tot nader onderzoek.

Op basis van de onderzoeksresultaten is de actuele bodemkwaliteit afdoende vastgelegd en bestaan, met uitzondering van het aangetoonde gehalte aan asbest en de aangetoonde gehalten aan oliecomponenten, geen bezwaren voor de voorgenomen functiewijziging en nieuwbouw.

Wij adviseren om de aangetoonde verontreiniging met oliecomponenten in de vaste bodem, onder milieukundige begeleiding te verwijderen en de vrijkomende grond ter verwerking af te voeren. Voorafgaand aan de uitvoering dient een BUS-melding te worden ingediend bij het bevoegd gezag Wbb, RUD Utrecht (namens Provincie Utrecht).

Bij een asbestgehalte groter dan de helft van de interventiewaarde is formeel een nader onderzoek asbest verplicht. Wij adviseren echter om de aangetroffen asbestverontreiniging in de drupzone van RE-01 (circa 5 m³), voorafgaand aan de sloop, onder milieukundige begeleiding te verwijderen en de vrijkomende grond ter verwerking af te voeren. Voorafgaand aan de uitvoering dient een BUS-melding te worden ingediend bij het bevoegd gezag Wbb, RUD Utrecht (namens Provincie Utrecht).

BIJLAGE 1

Kadastraal overzicht

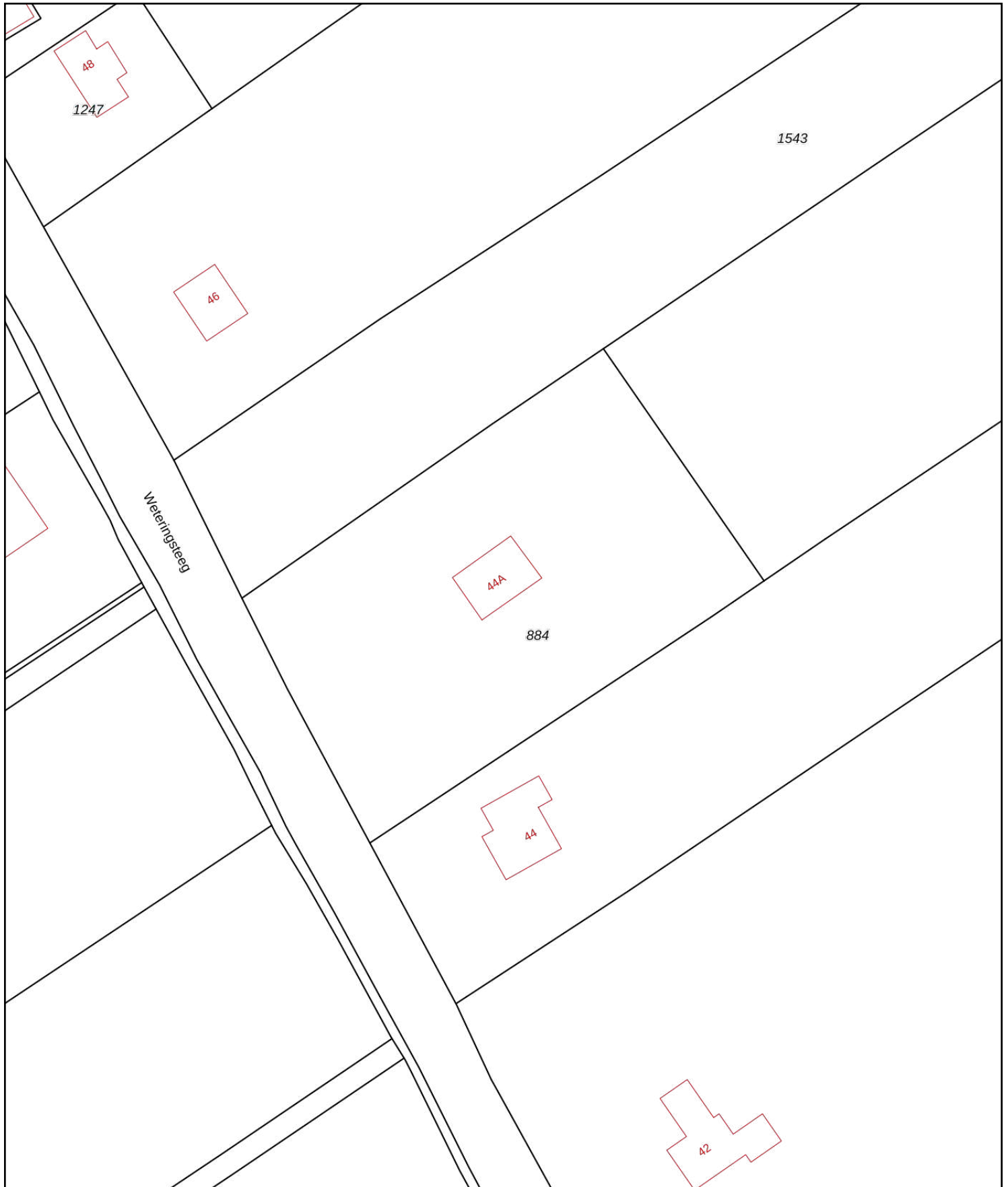

<p>12345 Perceelnummer</p> <p>25 Huisnummer</p> <p>— Vastgestelde kadastrale grens</p> <p>— Voorlopige kadastrale grens</p> <p>— Administratieve kadastrale grens</p> <p>— Bebouwing</p>	<p>Deze kaart is noordgericht</p> <p>Schaal 1: 1000</p> <p>Kadastrale gemeente Rhenen</p> <p>Sectie K</p> <p>Perceel 884</p>	<p>kadaster</p> 
--	--	--

Voor een eensluitend uittreksel, geleverd op 27 mei 2021
De bewaarder van het kadaster en de openbare registers

Aan dit uittreksel kunnen geen betrouwbare maten worden ontleend.
De Dienst voor het kadaster en de openbare registers behoudt zich de intellectuele eigendomsrechten voor, waaronder het auteursrecht en het databankenrecht.



<p>12345 Perceelnummer</p> <p>25 Huisnummer</p> <p>— Vastgestelde kadastrale grens</p> <p>— Voorlopige kadastrale grens</p> <p>— Administratieve kadastrale grens</p> <p>— Bebouwing</p>	<p>Deze kaart is noordgericht</p> <p>Schaal 1: 1000</p> <p>Kadastrale gemeente Rhenen</p> <p>Sectie K</p> <p>Perceel 1624</p>	<p>kadaster</p> 
--	---	--

Voor een eensluitend uittreksel, geleverd op 27 mei 2021
De bewaarder van het kadaster en de openbare registers

Aan dit uittreksel kunnen geen betrouwbare maten worden ontleend.
De Dienst voor het kadaster en de openbare registers behoudt zich de intellectuele eigendomsrechten voor, waaronder het auteursrecht en het databankenrecht.

BIJLAGE 2

Boorbeschrijvingen

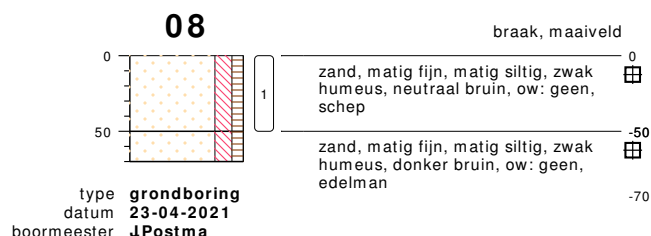
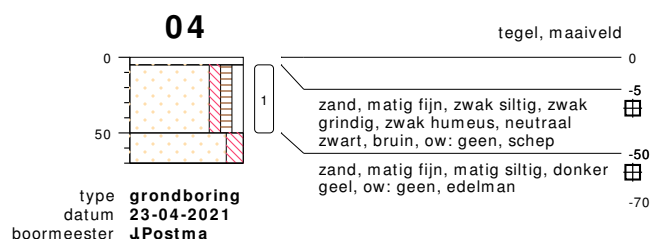
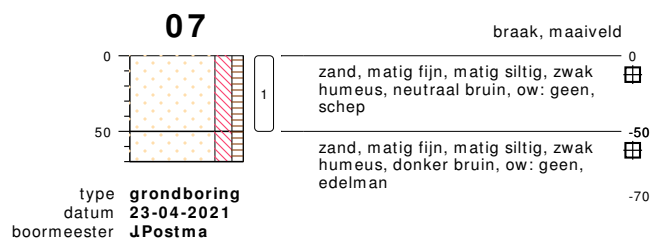
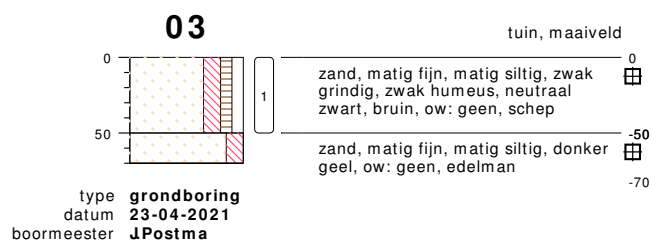
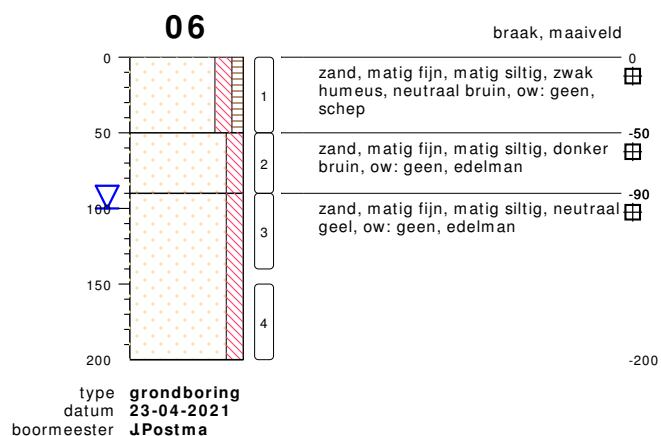
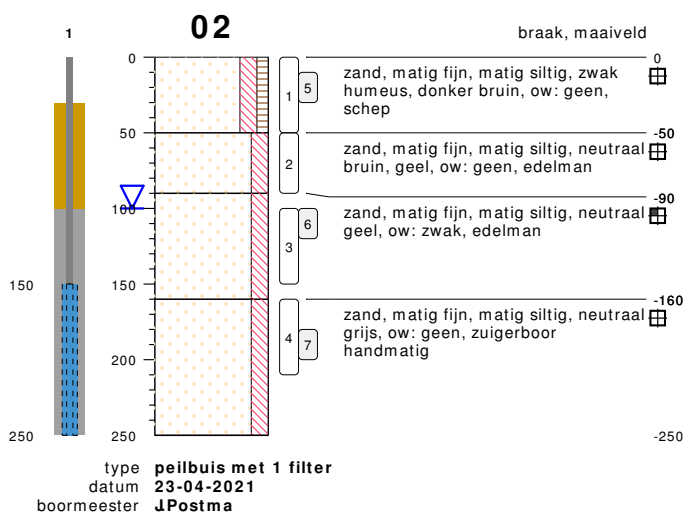
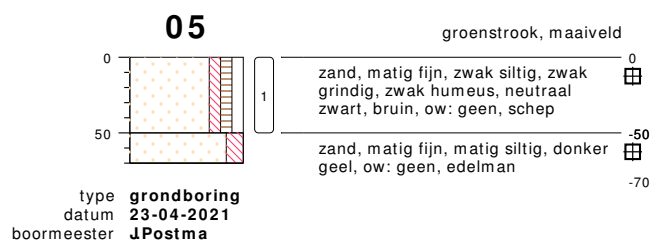
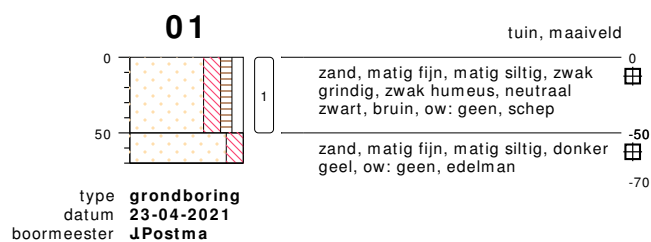

bodemprofielen schaal 1:50

onderzoek **NEN/VOA Weteringsteeg 55, Rhenen.**
projectcode **201164**
getekend conform **NEN 5104**

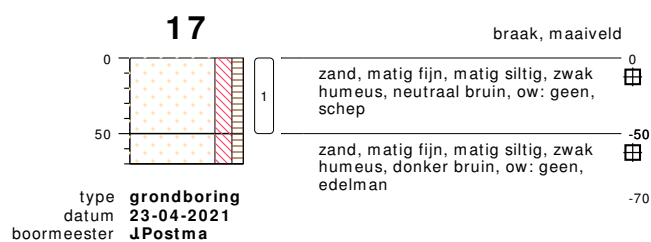
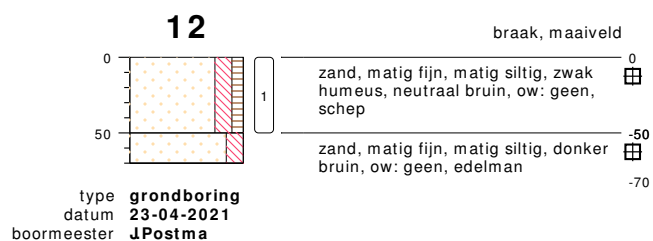
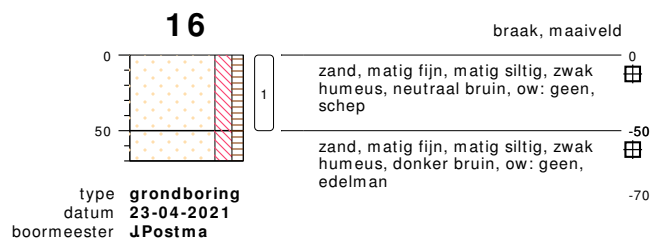
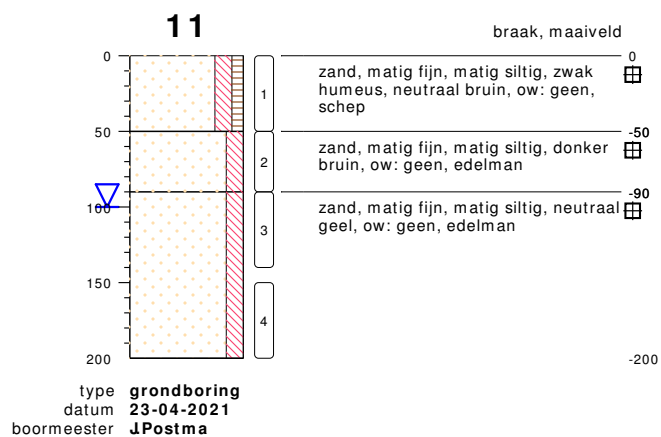
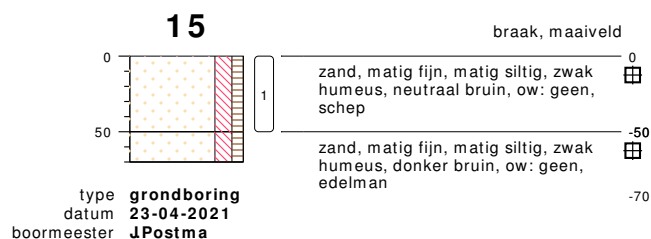
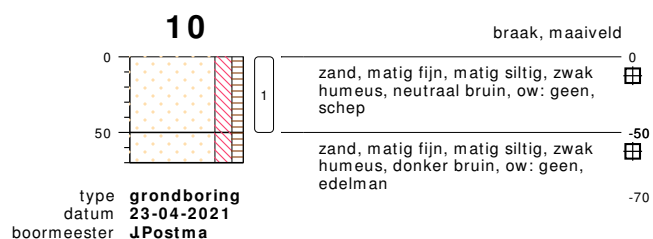
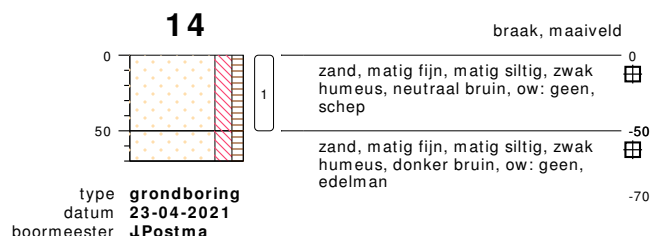
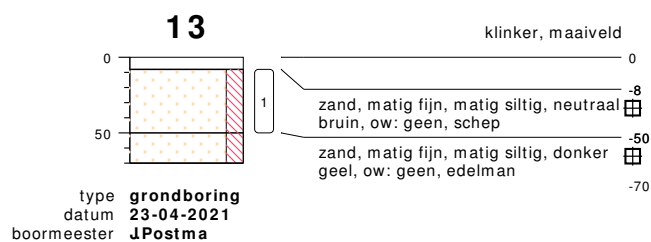
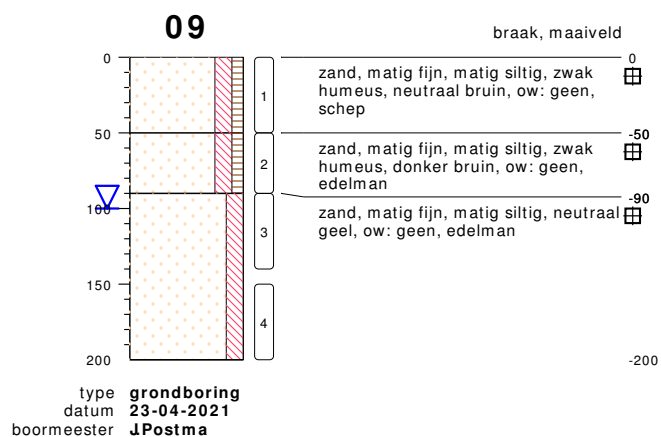

bodemprofielen schaal 1:50

onderzoek **NEN/VOA Weteringsteeg 55, Rhenen.**
projectcode **201164**
getekend conform **NEN 5104**



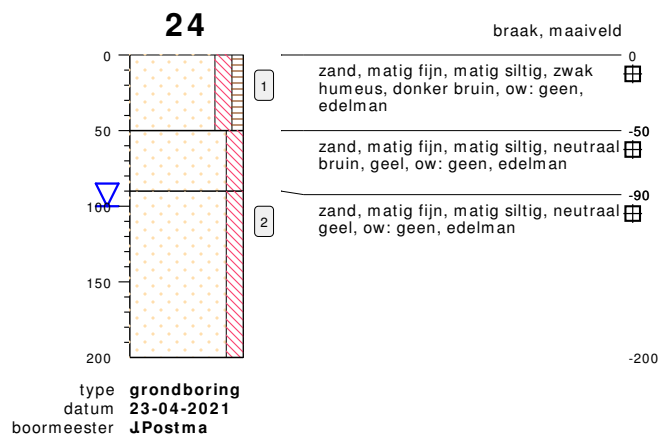
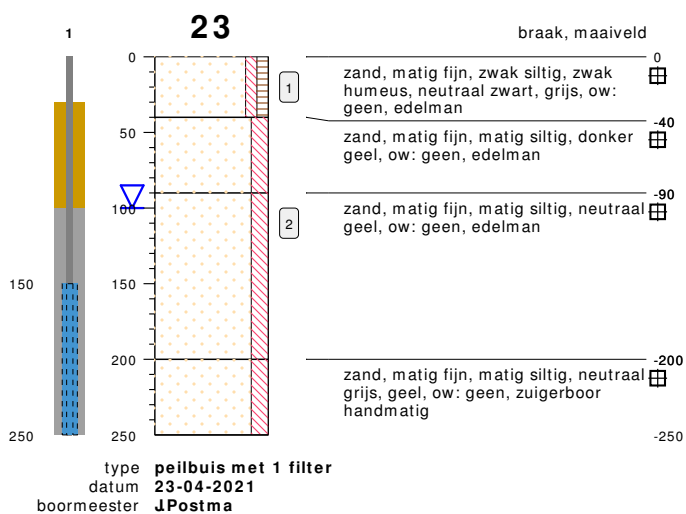
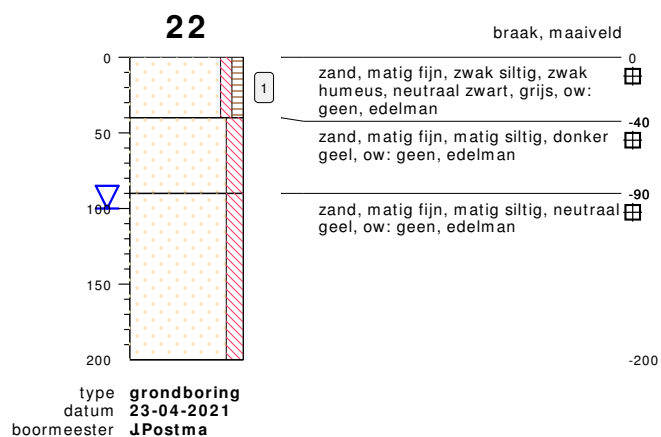
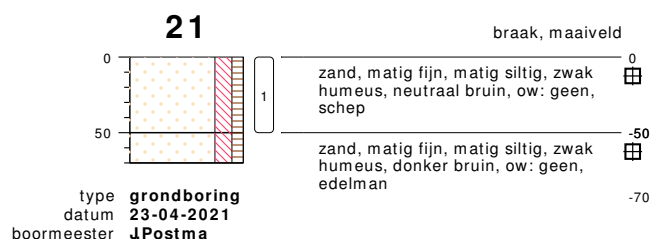
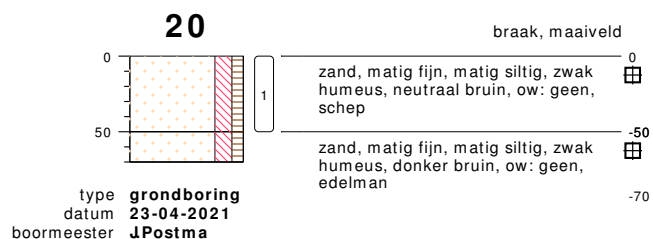
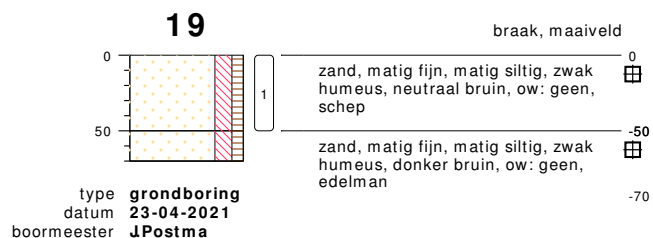
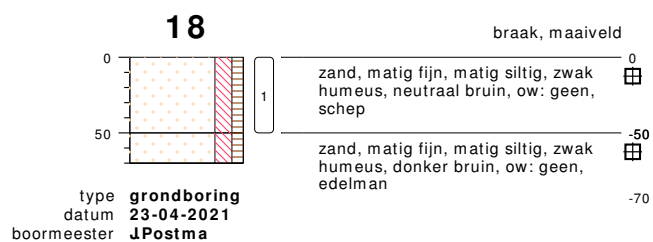

bodemprofielen schaal 1:50

onderzoek **NEN/VOA Weteringsteeg 55, Rhenen.**
projectcode **201164**
getekend conform **NEN 5104**



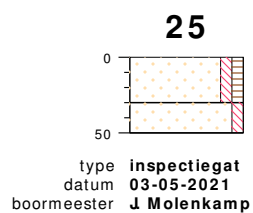

puin, maaiveld

0 zand, matig fijn, zwak siltig, zwak humeus, neutraal bruin, ow: geen, sterk puin, matig grind, schep

-30 zand, matig fijn, zwak siltig, neutraal geel, ow: geen, schep

-50

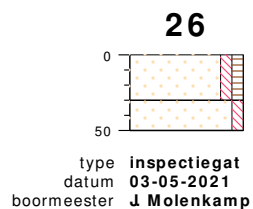

puin, maaiveld

0 zand, matig fijn, zwak siltig, zwak humeus, neutraal bruin, ow: geen, sterk puin, matig grind, schep

-30 zand, matig fijn, zwak siltig, neutraal geel, ow: geen, schep

-50

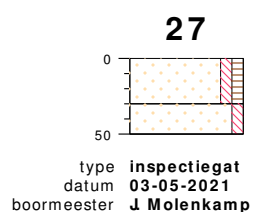

puin, maaiveld

0 zand, matig fijn, zwak siltig, zwak humeus, neutraal bruin, ow: geen, sterk puin, matig grind, schep

-30 zand, matig fijn, zwak siltig, neutraal geel, ow: geen, schep

-50

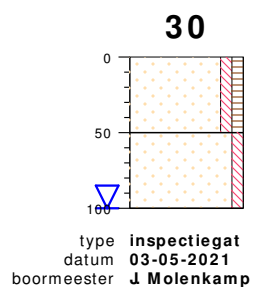

bosgrond, maaiveld

0 zand, matig fijn, zwak siltig, zwak humeus, neutraal bruin, ow: geen, sporen puin, schep

-50 zand, matig fijn, zwak siltig, neutraal geel, ow: geen, edelman

-100

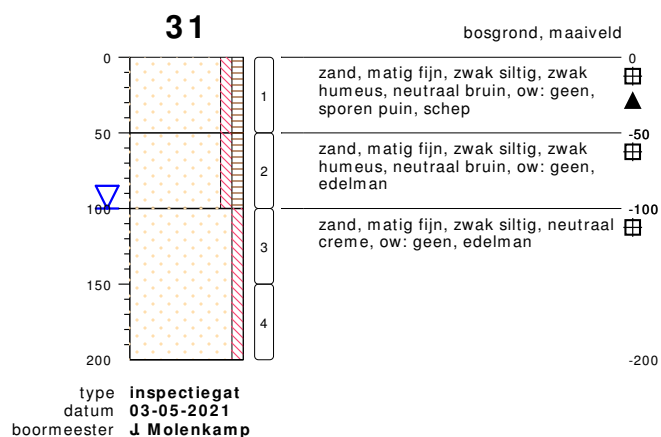

bosgrond, maaiveld

0 zand, matig fijn, zwak siltig, zwak humeus, neutraal bruin, ow: geen, sporen puin, schep

-50 zand, matig fijn, zwak siltig, zwak humeus, neutraal bruin, ow: geen, edelman

-100 zand, matig fijn, zwak siltig, neutraal creme, ow: geen, edelman

-200

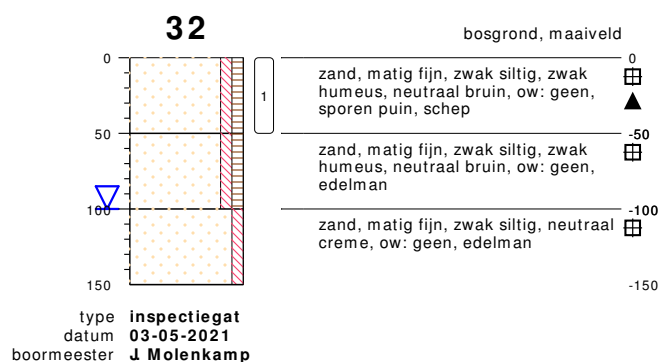

bosgrond, maaiveld

0 zand, matig fijn, zwak siltig, zwak humeus, neutraal bruin, ow: geen, sporen puin, schep

-50 zand, matig fijn, zwak siltig, zwak humeus, neutraal bruin, ow: geen, edelman

-100 zand, matig fijn, zwak siltig, neutraal creme, ow: geen, edelman

-150

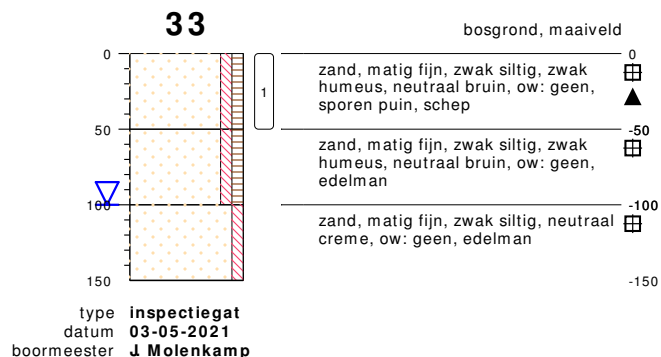

bosgrond, maaiveld

0 zand, matig fijn, zwak siltig, zwak humeus, neutraal bruin, ow: geen, sporen puin, schep

-50 zand, matig fijn, zwak siltig, zwak humeus, neutraal bruin, ow: geen, edelman

-100 zand, matig fijn, zwak siltig, neutraal creme, ow: geen, edelman

-150

bodemprofielen schaal 1:50

onderzoek **NEN/VOA Weteringsteeg 55, Rhenen.**
projectcode **201164**
getekend conform **NEN 5104**

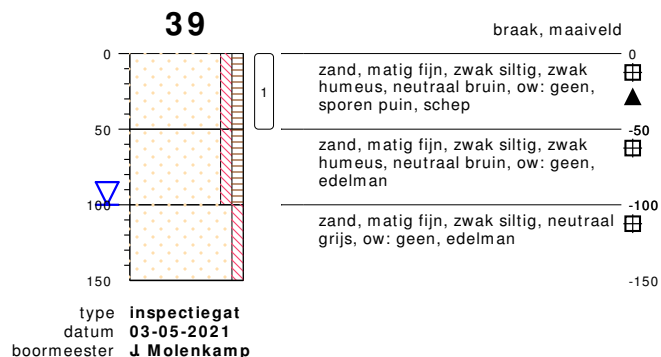
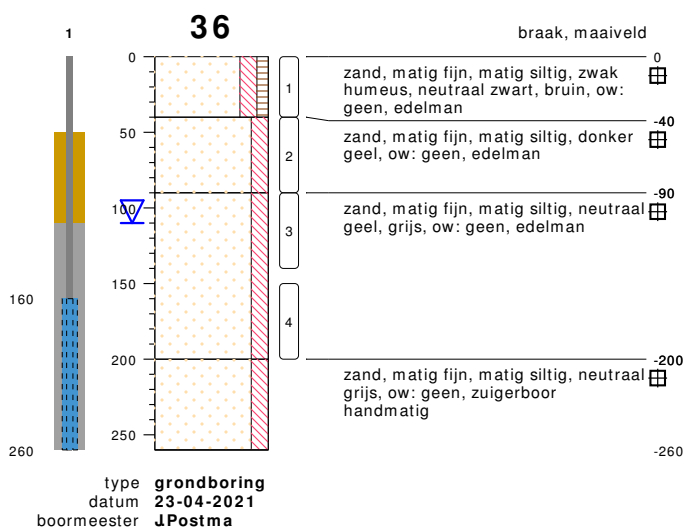
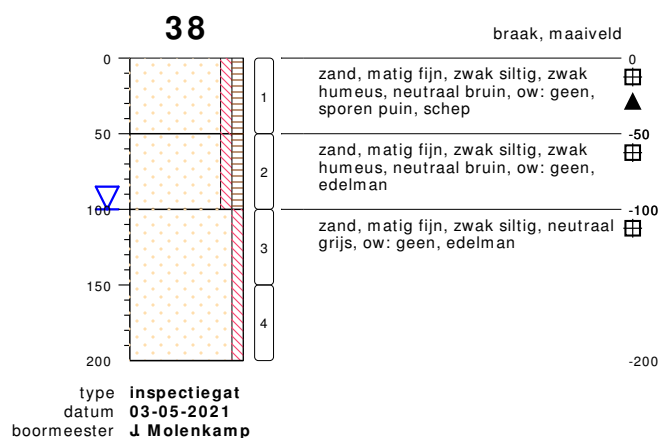
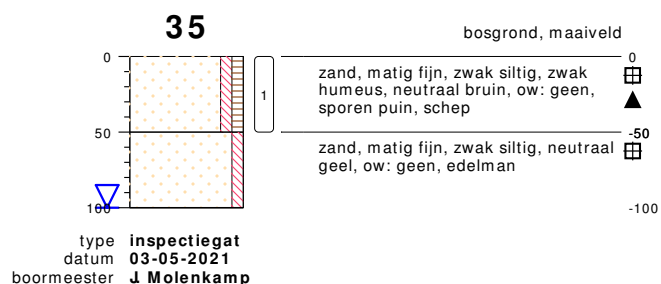
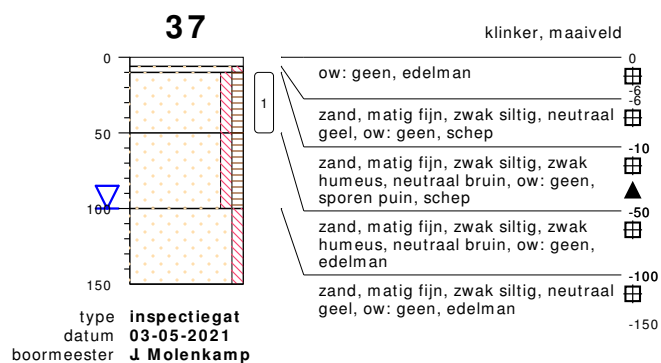
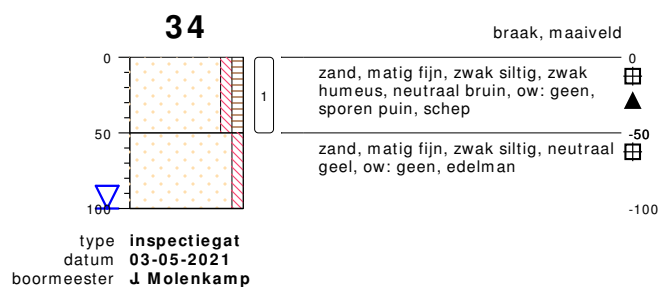

bodemprofielen **schaal 1:50**

onderzoek **NEN/VOA Weteringsteeg 55, Rhenen.**
projectcode **201164**
getekend conform **NEN 5104**

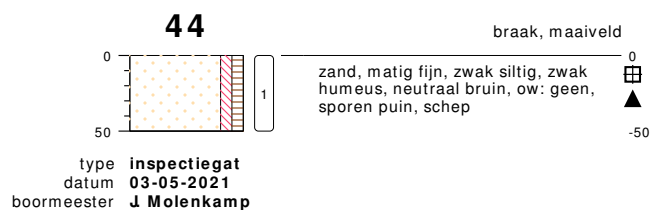
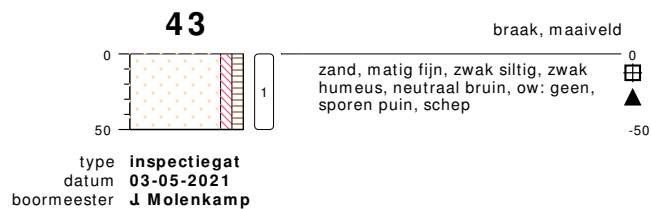
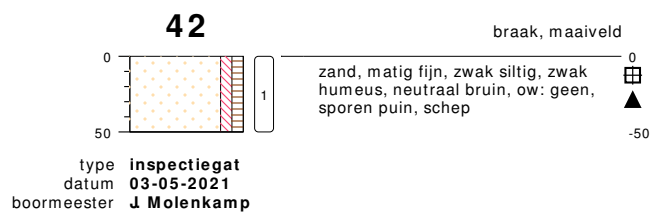
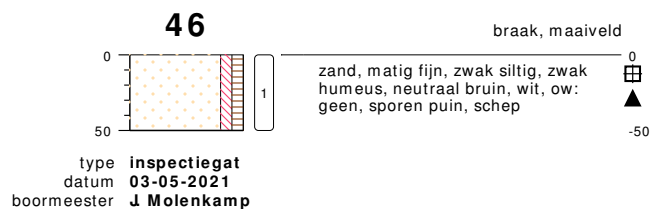
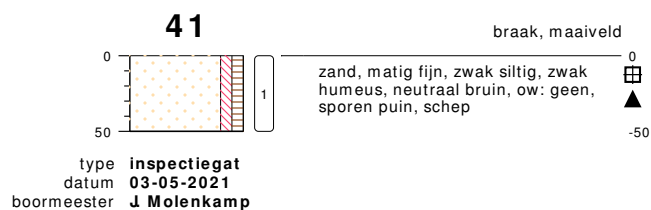
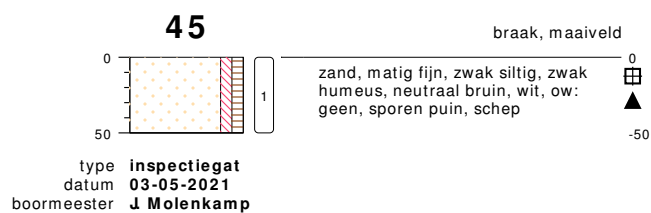
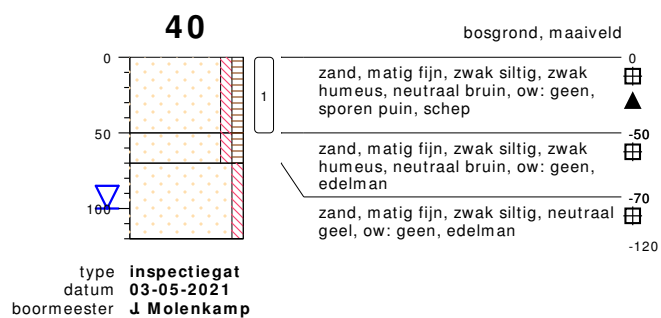

bodemprofielen **schaal 1:50**

onderzoek **NEN/VOA Weteringsteeg 55, Rhenen.**
 projectcode **201164**
 getekend conform **NEN 5104**

PEILBUIS

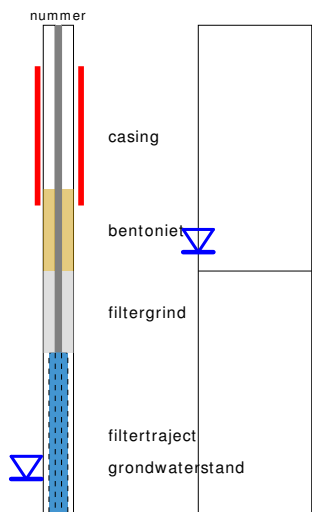

BORING

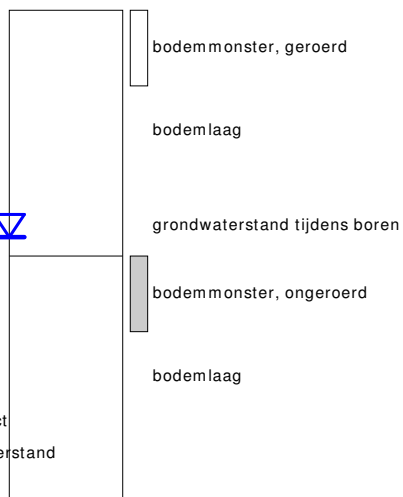

links= cm-maaiveld
rechts= cm+ NAP

OLIE OP WATER REACTIE

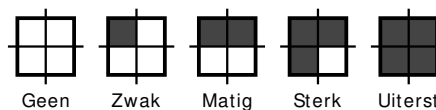

GEUR INTENISTEIT

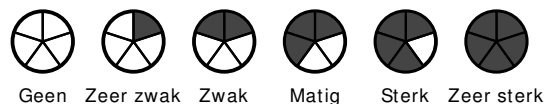

GRONDSOORTEN



GRIND, grindig (G,g)



ZAND, zandig (Z,z)



LEEM, siltig (L,s)

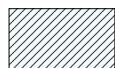

KLEI, kleilig (K,k)



VEEN, humeus (V,h)

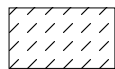

slib

VERHARDINGEN



asfalt, beton, klinkers, tegels
stelconplaat, ondoordringbare laag

OVERIG



bodemvreemde bestanddelen aanwezig

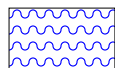

water

MATE VAN BIJMENGING



zwak - (0-5%)



matig - (5-15%)



sterk - (15-50%)



uiterst - (> 50%)

GRADATIE ZAND

uf = uiterst fijn (63-105 um)
zf = zeer fijn (105-150 um)
mf = matig fijn (150-210 um)
mg = matig grof (210-300 um)
zg = zeer grof (300-420 um)
ug = uiterst grof (420-2000 um)

GRADATIE GRIND

f = fijn (2-5.6 mm)
mg = matig grof (5.6-16 mm)
zg = zeer grof (16-63 mm)

BESCHRIJVING BODEMLAAG

pid = foto ionisatie detector
bv = bodemvocht
ow = olie op water

BIJLAGE 3

Toetsingstabellen en analyserapporten vaste bodem, grondwater en asbest

Project	201164-NEN/VOA Weteringsteeg 55 Rhenen.							
Certificaten	1181702							
Toetsing	T.12 - Beoordeling kwaliteit van grond volgens Wbb							
Toetsversie	BoToVa 3.1.0							Toetsdatum: 27 mei 2021 10:41

Monsterreferentie	6713212							
Monsteromschrijving	MM-01, 01: 0-50, 02: 10-30, 03: 0-50, 04: 5-50, 05: 0-50, 06: 0-50							

Analyse	Eenheid	Analyseseres.	Gestand.Res.	Toetsoordeel	AW	T	I	
---------	---------	---------------	--------------	--------------	----	---	---	--

Lutum/Humus

Organische stof	% (m/m ds)	5.2	10					
Lutum	% (m/m ds)	3.2	25					

Droogrest

droge stof	%	85.6	85.6	@				
------------	---	------	-------------	---	--	--	--	--

Metalen ICP-AES

arsen (As)	mg/kg ds	< 4	< 4.4	-	20	48	76	
barium (Ba)	mg/kg ds	27	91	@	190	555	920	
cadmium (Cd)	mg/kg ds	< 0.2	< 0.21	-	0.6	6.8	13	
chrom (Cr)	mg/kg ds	< 10	< 12	-	55	117.5	180	
kobalt (Co)	mg/kg ds	4.8	15	-	15	102.5	190	
koper (Cu)	mg/kg ds	6.5	12	-	40	115	190	
kwik (Hg) (niet vluchtig)	mg/kg ds	< 0.05	< 0.05	-	0.15	18.075	36	
lood (Pb)	mg/kg ds	23	33	-	50	290	530	
molybdeen (Mo)	mg/kg ds	< 1.5	< 1.0	-	1.5	95.75	190	
nikkel (Ni)	mg/kg ds	5	13	-	35	67.5	100	
zink (Zn)	mg/kg ds	23	48	-	140	430	720	

Minerale olie

minerale olie (florisil clean-up)	mg/kg ds	< 35	< 47	-	190	2595	5000	
-----------------------------------	----------	------	----------------	---	-----	------	------	--

Polycyclische koolwaterstoffen

naftaleen	mg/kg ds	< 0.05	< 0.035					
fenantreen	mg/kg ds	0.14	0.14					
anthraceen	mg/kg ds	0.1	0.1					
fluoranteen	mg/kg ds	0.49	0.49					
benzo(a)antraceen	mg/kg ds	0.24	0.24					
chryseen	mg/kg ds	0.34	0.34					
benzo(k)fluoranteen	mg/kg ds	0.23	0.23					
benzo(a)pyreen	mg/kg ds	0.23	0.23					
benzo(ghi)peryleen	mg/kg ds	0.16	0.16					
indeno(1,2,3-cd)pyreen	mg/kg ds	0.14	0.14					

Sommaties

som PAK (10)	mg/kg ds	2.1	2.1	1.4 AW(WO)	1.5	20.75	40	
--------------	----------	-----	------------	------------	-----	-------	----	--

Polychloorbifenylen

PCB - 28	mg/kg ds	< 0.001	< 0.0013					
PCB - 52	mg/kg ds	< 0.001	< 0.0013					
PCB - 101	mg/kg ds	< 0.001	< 0.0013					
PCB - 118	mg/kg ds	< 0.001	< 0.0013					
PCB - 138	mg/kg ds	< 0.001	< 0.0013					
PCB - 153	mg/kg ds	< 0.001	< 0.0013					
PCB - 180	mg/kg ds	< 0.001	< 0.0013					

Sommaties

som PCBs (7)	mg/kg ds	0.005	< 0.0094	-	0.02	0.51	1	
--------------	----------	-------	--------------------	---	------	------	---	--

Monsterreferentie		6713213						
Monsteromschrijving		MM-02, 07: 0-50, 08: 0-50, 09: 0-50, 10: 0-50, 11: 0-50, 12: 0-50						
Analyse	Eenheid	Analyseseres.	Gestand.Res.	Toetsoordeel	AW	T	I	
<i>Lutum/Humus</i>								
Organische stof	% (m/m ds)	4.5	10					
Lutum	% (m/m ds)	1.7	25					
<i>Droogrest</i>								
droge stof	%	82.9	82.9	@				
<i>Metalen ICP-AES</i>								
arseen (As)	mg/kg ds	< 4	< 4.6	-	20	48	76	
barium (Ba)	mg/kg ds	23	89	@	190	555	920	
cadmium (Cd)	mg/kg ds	< 0.2	< 0.22	-	0.6	6.8	13	
chrom (Cr)	mg/kg ds	< 10	< 13	-	55	117.5	180	
kobalt (Co)	mg/kg ds	< 3	< 7.4	-	15	102.5	190	
koper (Cu)	mg/kg ds	8.6	16	-	40	115	190	
kwik (Hg) (niet vluchtig)	mg/kg ds	< 0.05	< 0.05	-	0.15	18.075	36	
lood (Pb)	mg/kg ds	16	24	-	50	290	530	
molybdeen (Mo)	mg/kg ds	< 1.5	< 1.0	-	1.5	95.75	190	
nikkel (Ni)	mg/kg ds	< 4	< 8	-	35	67.5	100	
zink (Zn)	mg/kg ds	31	69	-	140	430	720	
<i>Minerale olie</i>								
minerale olie (florisil clean-up)	mg/kg ds	41	91	-	190	2595	5000	
<i>Polycyclische koolwaterstoffen</i>								
naftaleen	mg/kg ds	< 0.05	< 0.035					
fenantreen	mg/kg ds	0.66	0.66					
anthraceen	mg/kg ds	0.11	0.11					
fluoranteen	mg/kg ds	0.81	0.81					
benzo(a)antraceen	mg/kg ds	0.18	0.18					
chryseen	mg/kg ds	0.28	0.28					
benzo(k)fluoranteen	mg/kg ds	0.38	0.38					
benzo(a)pyreen	mg/kg ds	0.34	0.34					
benzo(ghi)peryleen	mg/kg ds	0.16	0.16					
indeno(1,2,3-cd)pyreen	mg/kg ds	0.16	0.16					
<i>Sommaties</i>								
som PAK (10)	mg/kg ds	3.1	3.1	2.1 AW(WO)	1.5	20.75	40	
<i>Polychloorbifenylen</i>								
PCB - 28	mg/kg ds	< 0.001	< 0.0016					
PCB - 52	mg/kg ds	< 0.001	< 0.0016					
PCB - 101	mg/kg ds	< 0.001	< 0.0016					
PCB - 118	mg/kg ds	< 0.001	< 0.0016					
PCB - 138	mg/kg ds	< 0.001	< 0.0016					
PCB - 153	mg/kg ds	< 0.001	< 0.0016					
PCB - 180	mg/kg ds	< 0.001	< 0.0016					
<i>Sommaties</i>								
som PCBs (7)	mg/kg ds	0.005	< 0.011	-	0.02	0.51	1	

Monsterreferentie		6713214						
Monsteromschrijving		MM-03, 14: 0-50, 15: 0-50, 17: 0-50, 20: 0-50, 21: 0-50						
Analyse	Eenheid	Analyseseres.	Gestand.Res.	Toetsoordeel	AW	T	I	
<i>Lutum/Humus</i>								
Organische stof	% (m/m ds)	3.1	10					
Lutum	% (m/m ds)	1.4	25					
<i>Droogrest</i>								
droge stof	%	86.4	86.4	@				
<i>Metalen ICP-AES</i>								
arseen (As)	mg/kg ds	< 4	< 4.8	-	20	48	76	
barium (Ba)	mg/kg ds	20	78	@	190	555	920	
cadmium (Cd)	mg/kg ds	0.24	0.39	-	0.6	6.8	13	
chrom (Cr)	mg/kg ds	< 10	< 13	-	55	117.5	180	
kobalt (Co)	mg/kg ds	< 3	< 7.4	-	15	102.5	190	
koper (Cu)	mg/kg ds	< 5	< 7.0	-	40	115	190	
kwik (Hg) (niet vluchtig)	mg/kg ds	< 0.05	< 0.05	-	0.15	18.075	36	
lood (Pb)	mg/kg ds	13	20	-	50	290	530	
molybdeen (Mo)	mg/kg ds	< 1.5	< 1.0	-	1.5	95.75	190	
nikkel (Ni)	mg/kg ds	< 4	< 8	-	35	67.5	100	
zink (Zn)	mg/kg ds	32	74	-	140	430	720	
<i>Minerale olie</i>								
minerale olie (florisil clean-up)	mg/kg ds	< 35	< 79	-	190	2595	5000	
<i>Polycyclische koolwaterstoffen</i>								
naftaleen	mg/kg ds	< 0.05	< 0.035					
fenantreen	mg/kg ds	< 0.05	< 0.035					
anthraceen	mg/kg ds	< 0.05	< 0.035					
fluoranteen	mg/kg ds	< 0.05	< 0.035					
benzo(a)antraceen	mg/kg ds	< 0.05	< 0.035					
chryseen	mg/kg ds	< 0.05	< 0.035					
benzo(k)fluoranteen	mg/kg ds	< 0.05	< 0.035					
benzo(a)pyreen	mg/kg ds	< 0.05	< 0.035					
benzo(ghi)peryleen	mg/kg ds	< 0.05	< 0.035					
indeno(1,2,3-cd)pyreen	mg/kg ds	< 0.05	< 0.035					
<i>Sommaties</i>								
som PAK (10)	mg/kg ds	0.35	< 0.35	-	1.5	20.75	40	
<i>Polychloorbifenylen</i>								
PCB - 28	mg/kg ds	< 0.001	< 0.0023					
PCB - 52	mg/kg ds	< 0.001	< 0.0023					
PCB - 101	mg/kg ds	< 0.001	< 0.0023					
PCB - 118	mg/kg ds	< 0.001	< 0.0023					
PCB - 138	mg/kg ds	< 0.001	< 0.0023					
PCB - 153	mg/kg ds	< 0.001	< 0.0023					
PCB - 180	mg/kg ds	< 0.001	< 0.0023					
<i>Sommaties</i>								
som PCBs (7)	mg/kg ds	0.005	< 0.016	-	0.02	0.51	1	

Monsterreferentie		6713215						
Monsteromschrijving		MM-04, 06: 50-90, 06: 90-140, 06: 150-200, 09: 90-140, 09: 150-200, 11: 50-90, 11: 90-140						
Analyse	Eenheid	Analyseseres.	Gestand.Res.	Toetsoordeel	AW	T	I	
<i>Lutum/Humus</i>								
Organische stof	% (m/m ds)	1.8	10					
Lutum	% (m/m ds)	1.0	25					
<i>Droogrest</i>								
droge stof	%	84.2	84.2	@				
<i>Metalen ICP-AES</i>								
arsen (As)	mg/kg ds	< 4	< 4.9	-	20	48	76	
barium (Ba)	mg/kg ds	< 20	< 54	@	190	555	920	
cadmium (Cd)	mg/kg ds	< 0.2	< 0.24	-	0.6	6.8	13	
chrom (Cr)	mg/kg ds	< 10	< 13	-	55	117.5	180	
kobalt (Co)	mg/kg ds	< 3	< 7.4	-	15	102.5	190	
koper (Cu)	mg/kg ds	< 5	< 7.2	-	40	115	190	
kwik (Hg) (niet vluchtig)	mg/kg ds	< 0.05	< 0.05	-	0.15	18.075	36	
lood (Pb)	mg/kg ds	< 10	< 11	-	50	290	530	
molybdeen (Mo)	mg/kg ds	< 1.5	< 1.0	-	1.5	95.75	190	
nikkel (Ni)	mg/kg ds	< 4	< 8	-	35	67.5	100	
zink (Zn)	mg/kg ds	< 20	< 33	-	140	430	720	
<i>Minerale olie</i>								
minerale olie (florisil clean-up)	mg/kg ds	< 35	< 120	-	190	2595	5000	
<i>Polycyclische koolwaterstoffen</i>								
naftaleen	mg/kg ds	< 0.05	< 0.035					
fenantreen	mg/kg ds	< 0.05	< 0.035					
anthraceen	mg/kg ds	< 0.05	< 0.035					
fluoranteen	mg/kg ds	< 0.05	< 0.035					
benzo(a)antraceen	mg/kg ds	< 0.05	< 0.035					
chryseen	mg/kg ds	< 0.05	< 0.035					
benzo(k)fluoranteen	mg/kg ds	< 0.05	< 0.035					
benzo(a)pyreen	mg/kg ds	< 0.05	< 0.035					
benzo(ghi)peryleen	mg/kg ds	< 0.05	< 0.035					
indeno(1,2,3-cd)pyreen	mg/kg ds	< 0.05	< 0.035					
<i>Sommaties</i>								
som PAK (10)	mg/kg ds	0.35	< 0.35	-	1.5	20.75	40	
<i>Polychloorbifenylen</i>								
PCB - 28	mg/kg ds	< 0.001	< 0.0035					
PCB - 52	mg/kg ds	< 0.001	< 0.0035					
PCB - 101	mg/kg ds	< 0.001	< 0.0035					
PCB - 118	mg/kg ds	< 0.001	< 0.0035					
PCB - 138	mg/kg ds	< 0.001	< 0.0035					
PCB - 153	mg/kg ds	< 0.001	< 0.0035					
PCB - 180	mg/kg ds	< 0.001	< 0.0035					
<i>Sommaties</i>								
som PCBs (7)	mg/kg ds	0.005	< 0.024	-	0.02	0.51	1	

Monsterreferentie		6713216						
Monsteromschrijving		MM-05, 22: 10-30, 23: 10-30						
Analyse	Eenheid	Analyseseres.	Gestand.Res.	Toetsoordeel	AW	T	I	
<i>Lutum/Humus</i>								
Organische stof	% (m/m ds)	0.7	10					
Lutum (H)	% (m/m ds)	2.0	25					
<i>Droogrest</i>								
droge stof	%	89.3	89.3	@				
<i>Minerale olie</i>								
minerale olie (florisil clean-up)	mg/kg ds	< 35	< 120	-	190	2595	5000	
<i>Vluchtige aromaten</i>								
benzeen	mg/kg ds	< 0.05	< 0.18	-	0.2	0.65	1.1	
ethylbenzeen	mg/kg ds	< 0.05	< 0.18	-	0.2	55.1	110	
naftaleen	mg/kg ds	< 0.05	< 0.035					
o-xyleen	mg/kg ds	< 0.05	< 0.18					
tolueen	mg/kg ds	< 0.05	< 0.18	-	0.2	16.1	32	
xyleen (som m+p)	mg/kg ds	< 0.1	< 0.35					
<i>Sommaties aromaten</i>								
som xylenen (o/m/p)	mg/kg ds	0.1	< 0.52	-	0.45	8.725	17	

Monsterreferentie		6713217						
Monsteromschrijving		6, 02: 100-120						
Analyse	Eenheid	Analyseres.	Gestand.Res.	Toetsoordeel	AW	T	I	
<i>Lutum/Humus</i>								
Organische stof	% (m/m ds)	0.2	10					
Lutum (H)	% (m/m ds)	2.0	25					
<i>Droogrest</i>								
droge stof	%	82.7	82.7	@				
<i>Minerale olie</i>								
minerale olie (florisil clean-up)	mg/kg ds	640	3200	1.2 T(NT)	190	2595	5000	
<i>Vluchtige aromaten</i>								
benzeen	mg/kg ds	< 0.05	< 0.18	-	0.2	0.65	1.1	
ethylbenzeen	mg/kg ds	0.89	4.4	22 AW(NT)	0.2	55.1	110	
naftaleen	mg/kg ds	0.81	0.81					
o-xyleen	mg/kg ds	0.78	3.9					
tolueen	mg/kg ds	< 0.05	< 0.18	-	0.2	16.1	32	
xyleen (som m+p)	mg/kg ds	1.8	9					
<i>Sommaties aromaten</i>								
som xylenen (o/m/p)	mg/kg ds	2.6	13	1.5 T(NT)	0.45	8.725	17	

Legenda	
@	Geen toetsoordeel mogelijk
x AW(NT)	x maal Achtergrondwaarde (Niet toepasbaar)
x AW(WO)	x maal Achtergrondwaarde (Wonen)
x T(NT)	x maal Tussenwaarde (Niet toepasbaar)
-	<= Achtergrondwaarde
H	Handmatig ingevoerde of aangepaste waarde (geen analyseresultaat)
N.B.	De vermelde tussenwaarde is door MijnLab berekend en is niet afkomstig uit BoToVa

Hunneman Milieu-Advies
T.a.v. de heer D. Huntink
Barkstraat 5
8102GV RAALTE

Uw kenmerk : 201164-NEN/VOA Weteringsteeg 55 Rhenen.
Ons kenmerk : Project 1181702
Validatieref. : 1181702_certificaat_v1
Opdrachtverificatiecode: YVOX-SNQJ-CQAI-YITA
Bijlage(n) : 4 tabel(len) + 2 oliechromatogram(men) + 2 bijlage(n)

Amsterdam, 3 mei 2021

Hierbij zend ik u de resultaten van het laboratoriumonderzoek dat op uw verzoek is uitgevoerd in de door u aangeboden monsters.

De resultaten hebben uitsluitend betrekking op de monsters, zoals die door u voor analyse ter beschikking werden gesteld.

Het onderzoek is, met uitzondering van eventueel uitbesteed onderzoek, uitgevoerd door Eurofins Omegam volgens de methoden zoals ze zijn vastgelegd in het geldende accreditatie-certificaat L086 en/of in de bundel "Analysevoorschriften Eurofins Omegam". De in dit onderzoek uitgevoerde onderzoeksmethoden van de geaccrediteerde analyses zijn in een aparte bijlage als onderdeel van dit analyse-certificaat opgenomen. De methoden zijn, voor zover mogelijk, ontleend aan de accreditatieprogramma's/schema's en NEN- EN- en/of ISO-voorschriften.

Ik wijs u erop dat het analyse-certificaat alleen in zijn geheel mag worden gereproduceerd. Ik vertrouw erop uw opdracht volledig en naar tevredenheid te hebben uitgevoerd. Heeft u naar aanleiding van deze rapportage nog vragen, dan verzoek ik u contact op te nemen met onze klantenservice.

Hoogachtend,
namens Eurofins Omegam,



Ing. J. Tukker
Manager productie

Op dit certificaat zijn onze algemene voorwaarden van toepassing.
Dit analyse-certificaat mag niet anders dan in zijn geheel worden gereproduceerd.

ANALYSECERTIFICAAT

Projectcode : 1181702
Uw project omschrijving : 201164-NEN/VOA Weteringsteeg 55 Rhenen.
Opdrachtgever : Hunneman Milieu-Advies

Uw Monsterreferenties

6713212 = MM-01, 01: 0-50, 02: 10-30, 03: 0-50, 04: 5-50, 05: 0-50, 06: 0-50

6713213 = MM-02, 07: 0-50, 08: 0-50, 09: 0-50, 10: 0-50, 11: 0-50, 12: 0-50

6713214 = MM-03, 14: 0-50, 15: 0-50, 17: 0-50, 20: 0-50, 21: 0-50

Opgegeven bemonsteringsdatum	: 23/04/2021	23/04/2021	23/04/2021
Ontvangstdatum opdracht	: 23/04/2021	23/04/2021	23/04/2021
Startdatum	: 23/04/2021	23/04/2021	23/04/2021
Monstercode	: 6713212	6713213	6713214
Uw Matrix	: Grond	Grond	Grond

Monstervoorbewerking

	uitgevoerd	uitgevoerd	uitgevoerd
S AS3000 (steekmonster)	n.v.t.	n.v.t.	n.v.t.
S gewicht artefact g	n.v.t.	n.v.t.	n.v.t.
S soort artefact	n.v.t.	n.v.t.	n.v.t.
S voorbewerking AS3000	uitgevoerd	uitgevoerd	uitgevoerd

Algemeen onderzoek - fysisch

S droge stof	%	85,6	82,9	86,4
S organische stof (gec. voor lutum)	% (m/m ds)	5,2	4,5	3,1
S lutumgehalte (pipetmethode)	% (m/m ds)	3,2	1,7	1,4

Anorganische parameters - metalen

S arseen (As)	mg/kg ds	< 4,0	< 4,0	< 4,0
S barium (Ba)	mg/kg ds	27	23	20
S cadmium (Cd)	mg/kg ds	< 0,20	< 0,20	0,24
S chroom (Cr)	mg/kg ds	< 10	< 10	< 10
S kobalt (Co)	mg/kg ds	4,8	< 3,0	< 3,0
S koper (Cu)	mg/kg ds	6,5	8,6	< 5,0
S kwik (Hg) (niet vluchtig)	mg/kg ds	< 0,05	< 0,05	< 0,05
S lood (Pb)	mg/kg ds	23	16	13
S molybdeen (Mo)	mg/kg ds	< 1,5	< 1,5	< 1,5
S nikkel (Ni)	mg/kg ds	5	< 4	< 4
S zink (Zn)	mg/kg ds	23	31	32

Organische parameters - niet aromatisch

S minerale olie (florisil clean-up)	mg/kg ds	< 35	41	< 35
-------------------------------------	----------	------	----	------

Organische parameters - aromatisch
Polycyclische koolwaterstoffen:

S naftaleen	mg/kg ds	< 0,05	< 0,05	< 0,05
S fenantreen	mg/kg ds	0,14	0,66	< 0,05
S anthraceen	mg/kg ds	0,10	0,11	< 0,05
S fluoranteen	mg/kg ds	0,49	0,81	< 0,05
S benzo(a)antraceen	mg/kg ds	0,24	0,18	< 0,05
S chryseen	mg/kg ds	0,34	0,28	< 0,05
S benzo(k)fluoranteen	mg/kg ds	0,23	0,38	< 0,05
S benzo(a)pyreen	mg/kg ds	0,23	0,34	< 0,05
S benzo(ghi)peryleen	mg/kg ds	0,16	0,16	< 0,05
S indeno(1,2,3-cd)pyreen	mg/kg ds	0,14	0,16	< 0,05
S som PAK (10)	mg/kg ds	2,1	3,1	0,35

Organische parameters - gehalogeneerd
Polychloorbifenylen:

S PCB -28	mg/kg ds	< 0,001	< 0,001	< 0,001
S PCB -52	mg/kg ds	< 0,001	< 0,001	< 0,001
S PCB -101	mg/kg ds	< 0,001	< 0,001	< 0,001
S PCB -118	mg/kg ds	< 0,001	< 0,001	< 0,001
S PCB -138	mg/kg ds	< 0,001	< 0,001	< 0,001
S PCB -153	mg/kg ds	< 0,001	< 0,001	< 0,001
S PCB -180	mg/kg ds	< 0,001	< 0,001	< 0,001
S som PCBs (7)	mg/kg ds	0,005	0,005	0,005

Dit analyse-certificaat, inclusief voorblad en eventuele bijlage(n), mag niet anders dan in zijn geheel worden gereproduceerd.

- De met een 'Q' gemerkte analyses zijn door RvA geaccrediteerd (registratienummer L086).

- De met een 'S' gemerkte analyses zijn door RvA geaccrediteerd (L086) en op basis van het schema AS 3000 erkend.

Opdrachtverificatiecode: YVOX-SNQJ-CQAI-YITA

Ref.: 1181702_certificaat_v1

ANALYSECERTIFICAAT

Projectcode : 1181702
Uw project omschrijving : 201164-NEN/VOA Weteringsteeg 55 Rhenen.
Opdrachtgever : Hunneman Milieu-Advies

Uw Monsterreferenties

6713215 = MM-04, 06: 50-90, 06: 90-140, 06: 150-200, 09: 90-140, 09: 150-200, 11: 50-90, 11: 90-140

Opgegeven bemonsteringsdatum : 23/04/2021
Ontvangstdatum opdracht : 23/04/2021
Startdatum : 23/04/2021
Monstercode : 6713215
Uw Matrix : Grond

Monstervoorbewerking

S AS3000 (steekmonster)		uitgevoerd
S gewicht artefact	g	n.v.t.
S soort artefact		n.v.t.
S voorbewerking AS3000		uitgevoerd

Algemeen onderzoek - fysisch

S droge stof	%	84,2
S organische stof (gec. voor lutum)	% (m/m ds)	1,8
S lutumgehalte (pipetmethode)	% (m/m ds)	< 1

Anorganische parameters - metalen

S arseen (As)	mg/kg ds	< 4,0
S barium (Ba)	mg/kg ds	< 20
S cadmium (Cd)	mg/kg ds	< 0,20
S chroom (Cr)	mg/kg ds	< 10
S kobalt (Co)	mg/kg ds	< 3,0
S koper (Cu)	mg/kg ds	< 5,0
S kwik (Hg) (niet vluchtig)	mg/kg ds	< 0,05
S lood (Pb)	mg/kg ds	< 10
S molybdeen (Mo)	mg/kg ds	< 1,5
S nikkel (Ni)	mg/kg ds	< 4
S zink (Zn)	mg/kg ds	< 20

Organische parameters - niet aromatisch

S minerale olie (florisil clean-up)	mg/kg ds	< 35
-------------------------------------	----------	----------------

Organische parameters - aromatisch
Polycyclische koolwaterstoffen:

S naftaleen	mg/kg ds	< 0,05
S fenantreen	mg/kg ds	< 0,05
S anthraceen	mg/kg ds	< 0,05
S fluoranteen	mg/kg ds	< 0,05
S benzo(a)antraceen	mg/kg ds	< 0,05
S chryseen	mg/kg ds	< 0,05
S benzo(k)fluoranteen	mg/kg ds	< 0,05
S benzo(a)pyreen	mg/kg ds	< 0,05
S benzo(ghi)peryleen	mg/kg ds	< 0,05
S indeno(1,2,3-cd)pyreen	mg/kg ds	< 0,05
S som PAK (10)	mg/kg ds	0,35

Organische parameters - gehalogeneerd
Polychloorbifenylen:

S PCB -28	mg/kg ds	< 0,001
S PCB -52	mg/kg ds	< 0,001
S PCB -101	mg/kg ds	< 0,001
S PCB -118	mg/kg ds	< 0,001
S PCB -138	mg/kg ds	< 0,001
S PCB -153	mg/kg ds	< 0,001
S PCB -180	mg/kg ds	< 0,001
S som PCBs (7)	mg/kg ds	0,005

Dit analyse-certificaat, inclusief voorblad en eventuele bijlage(n), mag niet anders dan in zijn geheel worden gereproduceerd.

- De met een 'Q' gemerkte analyses zijn door RvA geaccrediteerd (registratienummer L086).

- De met een 'S' gemerkte analyses zijn door RvA geaccrediteerd (L086) en op basis van het schema AS 3000 erkend.

Opdrachtverificatiecode: YVOX-SNQJ-CQAI-YITA

Ref.: 1181702_certificaat_v1

ANALYSECERTIFICAAT

Projectcode : 1181702
Uw project omschrijving : 201164-NEN/VOA Weteringsteeg 55 Rhenen.
Opdrachtgever : Hunneman Milieu-Advies

Uw Monsterreferenties

6713216 = MM-05, 22: 10-30, 23: 10-30

6713217 = 6, 02: 100-120

Opgegeven bemonsteringsdatum :	23/04/2021	23/04/2021
Ontvangstdatum opdracht :	23/04/2021	23/04/2021
Startdatum :	23/04/2021	23/04/2021
Monstercode :	6713216	6713217
Uw Matrix :	Grond	Grond

Monstervoorbewerking

S AS3000 (steekmonster)		uitgevoerd	uitgevoerd
S gewicht artefact	g	n.v.t.	n.v.t.
S soort artefact		n.v.t.	n.v.t.
S voorbewerking AS3000		uitgevoerd	uitgevoerd

Algemeen onderzoek - fysisch

S droge stof	%	89,3	82,7
S organische stof (gec. voor lutum)	% (m/m ds)	0,7	< 0,2

Organische parameters - niet aromatisch

S minerale olie (florisil clean-up)	mg/kg ds	< 35	640
-------------------------------------	----------	----------------	------------

Organische parameters - aromatisch*Vluchtige aromaten:*

S benzeen	mg/kg ds	< 0,05	< 0,05
S ethylbenzeen	mg/kg ds	< 0,05	0,89
S naftaleen	mg/kg ds	< 0,05	0,81
S o-xyleen	mg/kg ds	< 0,05	0,78
S toluen	mg/kg ds	< 0,05	< 0,05
S xyleen (som m+p)	mg/kg ds	< 0,10	1,8
S som xylenen (o/m/p)	mg/kg ds	0,10	2,6

ANALYSECERTIFICAAT

Projectcode : 1181702
Uw project omschrijving : 201164-NEN/VOA Weteringsteeg 55 Rhenen.
Opdrachtgever : Hunneman Milieu-Advies

Opmerkingen m.b.t. analyses

Opmerking(en) algemeen

De volgende informatie is indien van toepassing verstrekt door de opdrachtgever:
Project omschrijving, Monsterreferentie(s), Opgegeven bemonsteringsdatum, Matrix, Monsterdiepte, Potnr (Barcode), Veldgegevens, Veldwaarnemingen en Bemonsteringsdata. De opgegeven bemonsteringsdatum kan van invloed zijn op de geldigheid van de resultaten.

Organische stof gehalte (gecorrigeerd voor lutum en vrij ijzer in de vorm van Fe₂O₃)

Het organische stofgehalte is gecorrigeerd voor het in het analysecertificaat gerapporteerde lutumgehalte. Indien het lutumgehalte niet is gerapporteerd is de correctie uitgevoerd met een lutumgehalte van 5,4% (gemiddeld lutumgehalte Nederlandse bodem, AS3010/AS3210, prestatieblad organische stofgehalte in grond/waterbodem). Indien het vrij ijzergehalte is bepaald en groter is dan 5 % m/m, is bij de berekening van het organische stof gecorrigeerd voor dat gehalte aan vrij ijzer.

Sommatie van concentraties voor groepsparameters

De sommatie is uitgevoerd volgens AS3000 paragraaf 2.5.2 en bijlage 3.

OLIE-ONDERZOEK

Monstercode : 6713213
Uw project omschrijving : 201164-NEN/VOA Weteringsteeg 55 Rhenen.
Uw referentie : MM-02, 07: 0-50, 08: 0-50, 09: 0-50, 10: 0-50, 11: 0-50, 12: 0-50
Methode : minerale olie (florisil clean-up)

OLIECHROMATOGRAM

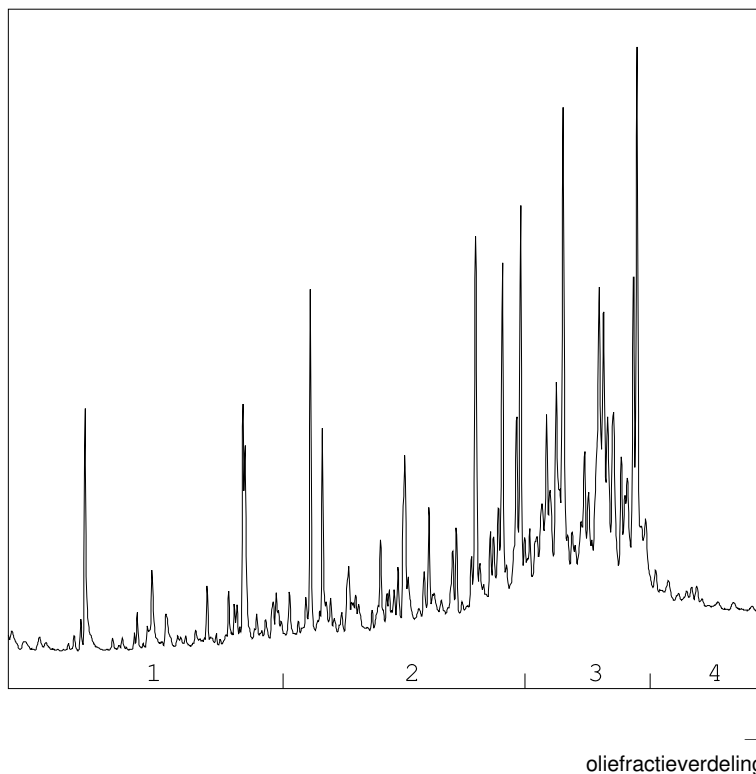

OLIEFRACTIEVERDELING

1) fractie > C10 - C19	6 %
2) fractie C19 - C29	35 %
3) fractie C29 - C35	53 %
4) fractie C35 -< C40	6 %

minerale olie gehalte: 41 mg/kg ds

Minerale olie

Interpretatie: raadpleeg voor de typering van de oliesoort de OMEGAM oliebibliotheek.

De hoogte van de signalen is geen maat voor de concentratie van de olie in het monster.
(Het chromatogram heeft een variabele schaalindeling)

Bij een minerale olie gehalte kleiner dan de rapportagegrens worden geen oliefracties weergegeven.

OLIE-ONDERZOEK

Monstercode : 6713217
Uw project omschrijving : 201164-NEN/VOA Weteringsteeg 55 Rhenen.
Uw referentie : 6, 02: 100-120
Methode : minerale olie (florisil clean-up)

OLIECHROMATOGRAM

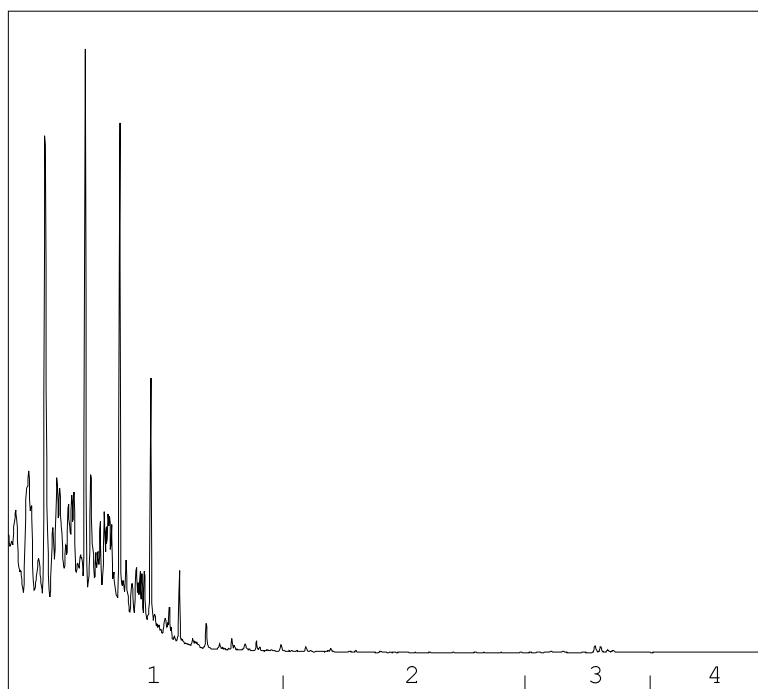

→
oliefractieverdeling

OLIEFRACTIEVERDELING

- | | |
|------------------------|------|
| 1) fractie > C10 - C19 | 99 % |
| 2) fractie C19 - C29 | <1 % |
| 3) fractie C29 - C35 | <1 % |
| 4) fractie C35 -< C40 | <1 % |

minerale olie gehalte: 640 mg/kg ds

Minerale olie

Interpretatie: raadpleeg voor de typering van de oliesoort de OMEGAM oliebibliotheek.

De hoogte van de signalen is geen maat voor de concentratie van de olie in het monster.
(Het chromatogram heeft een variabele schaalindeling)

Bij een minerale olie gehalte kleiner dan de rapportagegrens worden geen oliefracties weergegeven.

ANALYSECERTIFICAAT

Projectcode : 1181702
Uw project omschrijving : 201164-NEN/VOA Weteringsteeg 55 Rhenen.
Opdrachtgever : Hunneman Milieu-Advies

Barcode-schema's

<i>Monstercode Uw referentie</i>	<i>uw monsterref.</i>	<i>uw diepte</i>	<i>uw barcode</i>
6713212 MM-01, 01: 0-50, 02: 10-30, 03: 0-50, 04: 5-50, 05: 0-50, 06: 0-50	01	0.00-0.50	3829127AA
	02	0.10-0.30	0550350510
	03	0.00-0.50	3805095AA
	04	0.05-0.50	3828311AA
	05	0.00-0.50	3828432AA
	06	0.00-0.50	3829089AA
6713213 MM-02, 07: 0-50, 08: 0-50, 09: 0-50, 10: 0-50, 11: 0-50, 12: 0-50	07	0.00-0.50	3827449AA
	08	0.00-0.50	3827982AA
	09	0.00-0.50	3827443AA
	10	0.00-0.50	3827442AA
	11	0.00-0.50	3829085AA
	12	0.00-0.50	3827448AA
6713214 MM-03, 14: 0-50, 15: 0-50, 17: 0-50, 20: 0-50, 21: 0-50	14	0.00-0.50	3827436AA
	15	0.00-0.50	3827434AA
	17	0.00-0.50	3827942AA
	20	0.00-0.50	3827437AA
	21	0.00-0.50	3827440AA
6713215 MM-04, 06: 50-90, 06: 90-140, 06: 150-200, 09: 90-140, 09: 150-200, 11: 50-90, 11: 90-140	06	0.50-0.90	3828989AA
	06	0.90-1.40	3828807AA
	06	1.50-2.00	3829092AA
	09	0.90-1.40	3827435AA
	09	1.50-2.00	3827974AA
	11	0.50-0.90	3828203AA
6713216 MM-05, 22: 10-30, 23: 10-30	22	0.10-0.30	0550350507
	23	0.10-0.30	0550350495
6713217 6, 02: 100-120	02	1.00-1.20	0550338061

ANALYSECERTIFICAAT

Projectcode : 1181702
Uw project omschrijving : 201164-NEN/VOA Weteringsteeg 55 Rhenen.
Opdrachtgever : Hunneman Milieu-Advies

Analysemethoden in Grond (AS3000)

AS3000

In dit analysecertificaat zijn de met 'S' gemerkte analyses uitgevoerd volgens de analysemethoden beschreven in het "Accreditatieschema Laboratoriumanalyses voor grond-, waterbodem- en grondwateronderzoek (AS SIKB 3000)". Het laboratoriumonderzoek is uitgevoerd volgens de onderstaande analysemethoden. Deze analyses zijn vastgelegd in het geldende accreditatie-certificaat met bijbehorende verrichtingenlijst L086 van Eurofins Omegam BV.

voorbewerking AS3000	: Conform AS3000 en NEN-EN 16179
Droge stof	: Conform AS3010 prestatieblad 2
Organische stof (gec. voor lutum)	: Conform AS3010 prestatieblad 3 en gelijkwaardig aan NEN 5754
Lutumgehalte (pipetmethode)	: Conform AS3010 prestatieblad 4; gelijkwaardig aan NEN 5753
Arseen (As)	: Conform AS3050 prestatieblad 1 en NEN-EN-ISO 17294-2 en destructie conform NEN 6961
Barium (Ba)	: Conform AS3010 prestatieblad 5 en NEN-EN-ISO 17294-2 en destructie conform NEN 6961
Cadmium (Cd)	: Conform AS3010 prestatieblad 5 en NEN-EN-ISO 17294-2 en destructie conform NEN 6961
Chroom (Cr)	: Conform AS3050 prestatieblad 1 en NEN-EN-ISO 17294-2 en destructie conform NEN 6961
Kobalt (Co)	: Conform AS3010 prestatieblad 5 en NEN-EN-ISO 17294-2 en destructie conform NEN 6961
Koper (Cu)	: Conform AS3010 prestatieblad 5 en NEN-EN-ISO 17294-2 en destructie conform NEN 6961
Kwik (Hg) (niet vluchtig)	: Conform AS3010 prestatieblad 5 en NEN-EN-ISO 17294-2 en destructie conform NEN 6961
Lood (Pb)	: Conform AS3010 prestatieblad 5 en NEN-EN-ISO 17294-2 en destructie conform NEN 6961
Molybdeen (Mo)	: Conform AS3010 prestatieblad 5 en NEN-EN-ISO 17294-2 en destructie conform NEN 6961
Nikkel (Ni)	: Conform AS3010 prestatieblad 5 en NEN-EN-ISO 17294-2 en destructie conform NEN 6961
Zink (Zn)	: Conform AS3010 prestatieblad 5 en NEN-EN-ISO 17294-2 en destructie conform NEN 6961
Minerale olie (florisil clean-up)	: Conform AS3010 prestatieblad 7
PAKs	: Conform AS3010 prestatieblad 6
Aromaten (BTEXXN)	: Conform AS3030 prestatieblad 1
PCBs	: Conform AS3010 prestatieblad 8

Project	201164-NEN/VOA Weteringsteeg 55 Rhenen.		
Certificaten	1185792		
Toetsing	T.12 - Beoordeling kwaliteit van grond volgens Wbb		
Toetsversie	BoToVa 3.1.0	Toetsdatum: 27 mei 2021 10:47	

Monsterreferentie	6723332		
Monsteromschrijving	MM-10, 30: 0-50, 31: 0-50, 32: 0-50, 33: 0-50, 34: 0-50, 35: 0-50, 36: 0-40, 40: 0-50		

Analyse	Eenheid	Analyseseres.	Gestand.Res.	Toetsoordeel	AW	T	I
---------	---------	---------------	--------------	--------------	----	---	---

Lutum/Humus

Organische stof	% (m/m ds)	10.1	10				
Lutum	% (m/m ds)	2.5	25				

Droogrest

droge stof	%	74.8	74.8	@			
------------	---	------	-------------	---	--	--	--

Metalen ICP-AES

arsen (As)	mg/kg ds	< 4	< 4.1	-	20	48	76
barium (Ba)	mg/kg ds	26	95	@	190	555	920
cadmium (Cd)	mg/kg ds	< 0.2	< 0.17	-	0.6	6.8	13
chrom (Cr)	mg/kg ds	12	22	-	55	117.5	180
kobalt (Co)	mg/kg ds	< 3	< 7	-	15	102.5	190
koper (Cu)	mg/kg ds	13	21	-	40	115	190
kwik (Hg) (niet vluchtig)	mg/kg ds	0.06	0.08	-	0.15	18.075	36
lood (Pb)	mg/kg ds	26	35	-	50	290	530
molybdeen (Mo)	mg/kg ds	< 1.5	< 1.0	-	1.5	95.75	190
nikkel (Ni)	mg/kg ds	5	14	-	35	67.5	100
zink (Zn)	mg/kg ds	28	54	-	140	430	720

Minerale olie

minerale olie (florisil clean-up)	mg/kg ds	37	37	-	190	2595	5000
-----------------------------------	----------	----	-----------	---	-----	------	------

Polycyclische koolwaterstoffen

naftaleen	mg/kg ds	< 0.05	< 0.035				
fenantreen	mg/kg ds	0.087	0.086				
anthraceen	mg/kg ds	0.085	0.084				
fluoranteen	mg/kg ds	0.16	0.16				
benzo(a)antraceen	mg/kg ds	0.071	0.070				
chryseen	mg/kg ds	0.12	0.12				
benzo(k)fluoranteen	mg/kg ds	0.13	0.13				
benzo(a)pyreen	mg/kg ds	0.1	0.099				
benzo(ghi)peryleen	mg/kg ds	0.083	0.082				
indeno(1,2,3-cd)pyreen	mg/kg ds	0.067	0.066				

Sommaties

som PAK (10)	mg/kg ds	0.94	0.93	-	1.5	20.75	40
--------------	----------	------	-------------	---	-----	-------	----

Polychloorbifenylen

PCB - 28	mg/kg ds	< 0.001	< 0.00069				
PCB - 52	mg/kg ds	< 0.001	< 0.00069				
PCB - 101	mg/kg ds	< 0.001	< 0.00069				
PCB - 118	mg/kg ds	< 0.001	< 0.00069				
PCB - 138	mg/kg ds	< 0.001	< 0.00069				
PCB - 153	mg/kg ds	< 0.001	< 0.00069				
PCB - 180	mg/kg ds	< 0.001	< 0.00069				

Sommaties

som PCBs (7)	mg/kg ds	0.005	< 0.0049	-	0.02	0.51	1
--------------	----------	-------	--------------------	---	------	------	---

Monsterreferentie		6723333						
Monsteromschrijving		MM-11, 37: 10-50, 38: 0-50, 39: 0-50, 41: 0-50, 42: 0-50, 45: 0-50, 46: 0-50						
Analyse	Eenheid	Analyseseres.	Gestand.Res.	Toetsoordeel	AW	T	I	
<i>Lutum/Humus</i>								
Organische stof	% (m/m ds)	4.9	10					
Lutum	% (m/m ds)	9.9	25					
<i>Droogrest</i>								
droge stof	%	81.8	81.8	@				
<i>Metalen ICP-AES</i>								
arseen (As)	mg/kg ds	< 4	< 3.9	-	20	48	76	
barium (Ba)	mg/kg ds	34	66	@	190	555	920	
cadmium (Cd)	mg/kg ds	< 0.2	< 0.19	-	0.6	6.8	13	
chrom (Cr)	mg/kg ds	11	16	-	55	117.5	180	
kobalt (Co)	mg/kg ds	< 3	< 4.0	-	15	102.5	190	
koper (Cu)	mg/kg ds	7.8	12	-	40	115	190	
kwik (Hg) (niet vluchtig)	mg/kg ds	0.05	0.06	-	0.15	18.075	36	
lood (Pb)	mg/kg ds	20	26	-	50	290	530	
molybdeen (Mo)	mg/kg ds	< 1.5	< 1.0	-	1.5	95.75	190	
nikkel (Ni)	mg/kg ds	6	11	-	35	67.5	100	
zink (Zn)	mg/kg ds	39	63	-	140	430	720	
<i>Minerale olie</i>								
minerale olie (florisil clean-up)	mg/kg ds	< 35	< 50	-	190	2595	5000	
<i>Polycyclische koolwaterstoffen</i>								
naftaleen	mg/kg ds	< 0.05	< 0.035					
fenantreen	mg/kg ds	0.081	0.081					
anthraceen	mg/kg ds	< 0.05	< 0.035					
fluoranteen	mg/kg ds	0.23	0.23					
benzo(a)antraceen	mg/kg ds	0.051	0.051					
chryseen	mg/kg ds	0.11	0.11					
benzo(k)fluoranteen	mg/kg ds	0.06	0.06					
benzo(a)pyreen	mg/kg ds	0.059	0.059					
benzo(ghi)peryleen	mg/kg ds	< 0.05	< 0.035					
indeno(1,2,3-cd)pyreen	mg/kg ds	< 0.05	< 0.035					
<i>Sommaties</i>								
som PAK (10)	mg/kg ds	0.73	0.73	-	1.5	20.75	40	
<i>Polychloorbifenylen</i>								
PCB - 28	mg/kg ds	< 0.001	< 0.0014					
PCB - 52	mg/kg ds	< 0.001	< 0.0014					
PCB - 101	mg/kg ds	< 0.001	< 0.0014					
PCB - 118	mg/kg ds	< 0.001	< 0.0014					
PCB - 138	mg/kg ds	< 0.001	< 0.0014					
PCB - 153	mg/kg ds	< 0.001	< 0.0014					
PCB - 180	mg/kg ds	< 0.001	< 0.0014					
<i>Sommaties</i>								
som PCBs (7)	mg/kg ds	0.005	< 0.010	-	0.02	0.51	1	

Monsterreferentie		6723334						
Monsteromschrijving		MM-12, 31: 100-150, 31: 150-200, 36: 40-90, 36: 90-140, 36: 150-200, 38: 100-150, 38: 150-200						
Analyse	Eenheid	Analyseseres.	Gestand.Res.	Toetsoordeel	AW	T	I	
<i>Lutum/Humus</i>								
Organische stof	% (m/m ds)	0.4	10					
Lutum	% (m/m ds)	1.0	25					
<i>Droogrest</i>								
droge stof	%	82.1	82.1	@				
<i>Metalen ICP-AES</i>								
arsen (As)	mg/kg ds	< 4	< 4.9	-	20	48	76	
barium (Ba)	mg/kg ds	< 20	< 54	@	190	555	920	
cadmium (Cd)	mg/kg ds	< 0.2	< 0.24	-	0.6	6.8	13	
chrom (Cr)	mg/kg ds	< 10	< 13	-	55	117.5	180	
kobalt (Co)	mg/kg ds	< 3	< 7.4	-	15	102.5	190	
koper (Cu)	mg/kg ds	< 5	< 7.2	-	40	115	190	
kwik (Hg) (niet vluchtig)	mg/kg ds	< 0.05	< 0.05	-	0.15	18.075	36	
lood (Pb)	mg/kg ds	< 10	< 11	-	50	290	530	
molybdeen (Mo)	mg/kg ds	< 1.5	< 1.0	-	1.5	95.75	190	
nikkel (Ni)	mg/kg ds	< 4	< 8	-	35	67.5	100	
zink (Zn)	mg/kg ds	< 20	< 33	-	140	430	720	
<i>Minerale olie</i>								
minerale olie (florisil clean-up)	mg/kg ds	< 35	< 120	-	190	2595	5000	
<i>Polycyclische koolwaterstoffen</i>								
naftaleen	mg/kg ds	< 0.05	< 0.035					
fenantreen	mg/kg ds	< 0.05	< 0.035					
anthraceen	mg/kg ds	< 0.05	< 0.035					
fluoranteen	mg/kg ds	< 0.05	< 0.035					
benzo(a)antraceen	mg/kg ds	< 0.05	< 0.035					
chryseen	mg/kg ds	< 0.05	< 0.035					
benzo(k)fluoranteen	mg/kg ds	< 0.05	< 0.035					
benzo(a)pyreen	mg/kg ds	< 0.05	< 0.035					
benzo(ghi)peryleen	mg/kg ds	< 0.05	< 0.035					
indeno(1,2,3-cd)pyreen	mg/kg ds	< 0.05	< 0.035					
<i>Sommaties</i>								
som PAK (10)	mg/kg ds	0.35	< 0.35	-	1.5	20.75	40	
<i>Polychloorbifenylen</i>								
PCB - 28	mg/kg ds	< 0.001	< 0.0035					
PCB - 52	mg/kg ds	< 0.001	< 0.0035					
PCB - 101	mg/kg ds	< 0.001	< 0.0035					
PCB - 118	mg/kg ds	< 0.001	< 0.0035					
PCB - 138	mg/kg ds	< 0.001	< 0.0035					
PCB - 153	mg/kg ds	< 0.001	< 0.0035					
PCB - 180	mg/kg ds	< 0.001	< 0.0035					
<i>Sommaties</i>								
som PCBs (7)	mg/kg ds	0.005	< 0.024	-	0.02	0.51	1	

Legenda	
@	Geen toetsoordeel mogelijk
-	<= Achtergrondwaarde
N.B.	De vermelde tussenwaarde is door MijnLab berekend en is niet afkomstig uit BoToVa

Hunneman Milieu-Advies
T.a.v. de heer D. Huntink
Barkstraat 5
8102GV RAALTE

Uw kenmerk : 201164-NEN/VOA Weteringsteeg 55 Rhenen.
Ons kenmerk : Project 1185792
Validatieref. : 1185792 certificaat_v1
Opdrachtverificatiecode: XRQX-GPZQ-ZWXG-YPMO
Bijlage(n) : 2 tabel(len) + 1 oliechromatogram(men) + 3 bijlage(n)

Amsterdam, 10 mei 2021

Hierbij zend ik u de resultaten van het laboratoriumonderzoek dat op uw verzoek is uitgevoerd in de door u aangeboden monsters.

De resultaten hebben uitsluitend betrekking op de monsters, zoals die door u voor analyse ter beschikking werden gesteld.

Het onderzoek is, met uitzondering van eventueel uitbesteed onderzoek, uitgevoerd door Eurofins Omegam volgens de methoden zoals ze zijn vastgelegd in het geldende accreditatie-certificaat L086 en/of in de bundel "Analysevoorschriften Eurofins Omegam". De in dit onderzoek uitgevoerde onderzoeksmethoden van de geaccrediteerde analyses zijn in een aparte bijlage als onderdeel van dit analyse-certificaat opgenomen. De methoden zijn, voor zover mogelijk, ontleend aan de accreditatieprogramma's/schema's en NEN- EN- en/of ISO-voorschriften.

Ik wijs u erop dat het analyse-certificaat alleen in zijn geheel mag worden gereproduceerd. Ik vertrouw erop uw opdracht volledig en naar tevredenheid te hebben uitgevoerd. Heeft u naar aanleiding van deze rapportage nog vragen, dan verzoek ik u contact op te nemen met onze klantenservice.

Hoogachtend,
namens Eurofins Omegam,



Ing. J. Tukker
Manager productie

Op dit certificaat zijn onze algemene voorwaarden van toepassing.
Dit analyse-certificaat mag niet anders dan in zijn geheel worden gereproduceerd.

ANALYSECERTIFICAAT

Projectcode : 1185792
Uw project omschrijving : 201164-NEN/VOA Weteringsteeg 55 Rhenen.
Opdrachtgever : Hunneman Milieu-Advies

Uw Monsterreferenties

6723332 = MM-10, 30: 0-50, 31: 0-50, 32: 0-50, 33: 0-50, 34: 0-50, 35: 0-50, 36: 0-40, 40: 0-50

6723333 = MM-11, 37: 10-50, 38: 0-50, 39: 0-50, 41: 0-50, 42: 0-50, 45: 0-50, 46: 0-50

6723334 = MM-12, 31: 100-150, 31: 150-200, 36: 40-90, 36: 90-140, 36: 150-200, 38: 100-150, 38: 150-200

Opgegeven bemonsteringsdatum	: 23/04/2021	03/05/2021	23/04/2021
Ontvangstdatum opdracht	: 04/05/2021	04/05/2021	04/05/2021
Startdatum	: 04/05/2021	04/05/2021	04/05/2021
Monstercode	: 6723332	6723333	6723334
Uw Matrix	: Grond	Grond	Grond

Monstervoorbewerking

	uitgevoerd	uitgevoerd	uitgevoerd
S AS3000 (steekmonster)	n.v.t.	n.v.t.	n.v.t.
S gewicht artefact g	n.v.t.	n.v.t.	n.v.t.
S soort artefact	n.v.t.	n.v.t.	n.v.t.
S voorbewerking AS3000	uitgevoerd	uitgevoerd	uitgevoerd

Algemeen onderzoek - fysisch

S droge stof	%	74,8	81,8	82,1
S organische stof (gec. voor lutum)	% (m/m ds)	10,1	4,9	0,4
S lutumgehalte (pipetmethode)	% (m/m ds)	2,5	9,9	< 1

Anorganische parameters - metalen

S arseen (As)	mg/kg ds	< 4,0	< 4,0	< 4,0
S barium (Ba)	mg/kg ds	26	34	< 20
S cadmium (Cd)	mg/kg ds	< 0,20	< 0,20	< 0,20
S chroom (Cr)	mg/kg ds	12	11	< 10
S kobalt (Co)	mg/kg ds	< 3,0	< 3,0	< 3,0
S koper (Cu)	mg/kg ds	13	7,8	< 5,0
S kwik (Hg) (niet vluchtig)	mg/kg ds	0,06	0,05	< 0,05
S lood (Pb)	mg/kg ds	26	20	< 10
S molybdeen (Mo)	mg/kg ds	< 1,5	< 1,5	< 1,5
S nikkel (Ni)	mg/kg ds	5	6	< 4
S zink (Zn)	mg/kg ds	28	39	< 20

Organische parameters - niet aromatisch

S minerale olie (florisil clean-up)	mg/kg ds	37	< 35	< 35
-------------------------------------	----------	----	------	------

Organische parameters - aromatisch
Polycyclische koolwaterstoffen:

S naftaleen	mg/kg ds	< 0,05	< 0,05	< 0,05
S fenantreen	mg/kg ds	0,087	0,081	< 0,05
S anthraceen	mg/kg ds	0,085	< 0,05	< 0,05
S fluoranteen	mg/kg ds	0,16	0,23	< 0,05
S benzo(a)antraceen	mg/kg ds	0,071	0,051	< 0,05
S chryseen	mg/kg ds	0,12	0,11	< 0,05
S benzo(k)fluoranteen	mg/kg ds	0,13	0,06	< 0,05
S benzo(a)pyreen	mg/kg ds	0,10	0,059	< 0,05
S benzo(ghi)peryleen	mg/kg ds	0,083	< 0,05	< 0,05
S indeno(1,2,3-cd)pyreen	mg/kg ds	0,067	< 0,05	< 0,05
S som PAK (10)	mg/kg ds	0,94	0,73	0,35

Organische parameters - gehalogeneerd
Polychloorbifenylen:

S PCB -28	mg/kg ds	< 0,001	< 0,001	< 0,001
S PCB -52	mg/kg ds	< 0,001	< 0,001	< 0,001
S PCB -101	mg/kg ds	< 0,001	< 0,001	< 0,001
S PCB -118	mg/kg ds	< 0,001	< 0,001	< 0,001
S PCB -138	mg/kg ds	< 0,001	< 0,001	< 0,001
S PCB -153	mg/kg ds	< 0,001	< 0,001	< 0,001
S PCB -180	mg/kg ds	< 0,001	< 0,001	< 0,001
S som PCBs (7)	mg/kg ds	0,005	0,005	0,005

Dit analyse-certificaat, inclusief voorblad en eventuele bijlage(n), mag niet anders dan in zijn geheel worden gereproduceerd.

- De met een 'Q' gemerkte analyses zijn door RvA geaccrediteerd (registratienummer L086).

- De met een 'S' gemerkte analyses zijn door RvA geaccrediteerd (L086) en op basis van het schema AS 3000 erkend.

Opdrachtverificatiecode: XRQX-GPZQ-ZWXG-YPMO

Ref.: 1185792_certificaat_v1

ANALYSECERTIFICAAT

Projectcode : 1185792
Uw project omschrijving : 201164-NEN/VOA Weteringsteeg 55 Rhenen.
Opdrachtgever : Hunneman Milieu-Advies

Opmerkingen m.b.t. analyses

Opmerking(en) algemeen

De volgende informatie is indien van toepassing verstrekt door de opdrachtgever:
Project omschrijving, Monsterreferentie(s), Opgegeven bemonsteringsdatum, Matrix, Monsterdiepte, Potnr (Barcode), Veldgegevens, Veldwaarnemingen en Bemonsteringsdata. De opgegeven bemonsteringsdatum kan van invloed zijn op de geldigheid van de resultaten.

Organische stof gehalte (gecorrigeerd voor lutum en vrij ijzer in de vorm van Fe₂O₃)

Het organische stofgehalte is gecorrigeerd voor het in het analysecertificaat gerapporteerde lutumgehalte. Indien het lutumgehalte niet is gerapporteerd is de correctie uitgevoerd met een lutumgehalte van 5,4% (gemiddeld lutumgehalte Nederlandse bodem, AS3010/AS3210, prestatieblad organische stofgehalte in grond/waterbodem). Indien het vrij ijzergehalte is bepaald en groter is dan 5 % m/m, is bij de berekening van het organische stof gecorrigeerd voor dat gehalte aan vrij ijzer.

Sommatie van concentraties voor groepsparameters

De sommatie is uitgevoerd volgens AS3000 paragraaf 2.5.2 en bijlage 3.

OLIE-ONDERZOEK

Monstercode : 6723332
Uw project omschrijving : 201164-NEN/VOA Weteringsteeg 55 Rhenen.
Uw referentie : MM-10, 30: 0-50, 31: 0-50, 32: 0-50, 33: 0-50, 34: 0-50, 35: 0-50, 36: 0-40, 40: 0-50
Methode : minerale olie (florisil clean-up)

OLIECHROMATOGRAM

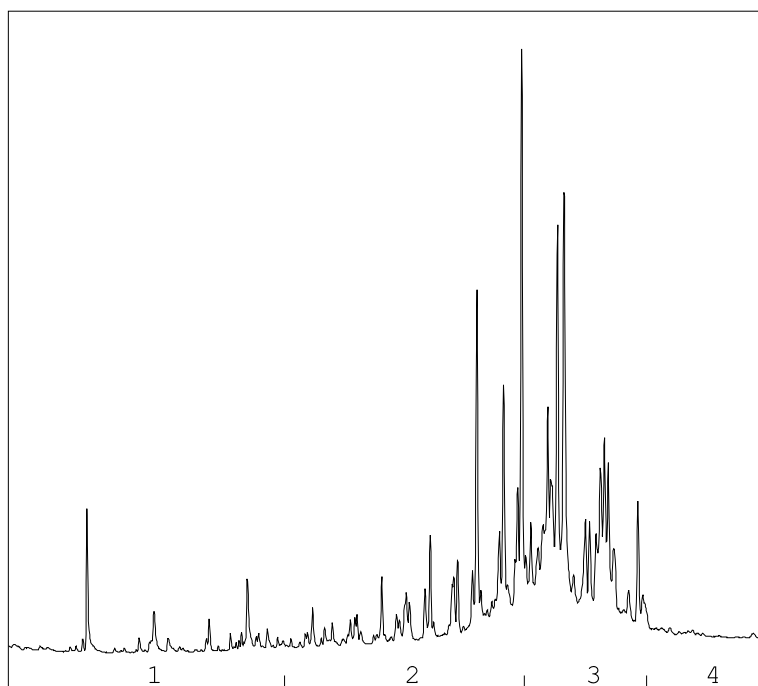

→
oliefractieverdeling

OLIEFRACTIEVERDELING

1) fractie > C10 - C19	1 %
2) fractie C19 - C29	33 %
3) fractie C29 - C35	64 %
4) fractie C35 -< C40	2 %

minerale olie gehalte: 37 mg/kg ds

Minerale olie

Interpretatie: raadpleeg voor de typering van de oliesoort de OMEGAM oliebibliotheek.

De hoogte van de signalen is geen maat voor de concentratie van de olie in het monster.
(Het chromatogram heeft een variabele schaalindeling)

Bij een minerale olie gehalte kleiner dan de rapportagegrens worden geen oliefracties weergegeven.

Dit analyse-certificaat, inclusief voorblad en eventuele bijlage(n), mag niet anders dan in zijn geheel worden gereproduceerd.

ANALYSECERTIFICAAT

Projectcode : 1185792
Uw project omschrijving : 201164-NEN/VOA Weteringsteeg 55 Rhenen.
Opdrachtgever : Hunneman Milieu-Advies

Houdbaarheid- & conserveringsopmerkingen

De onderstaande constatering(en) wijzen op een afwijking van het SIKB-protocol 3001 (Conserveringsmethoden en conserveringstermijnen van milieumonsters). Deze afwijking resulteert in de volgende voorgeschreven opmerking: *"Er zijn verschillen met de richtlijnen geconstateerd die de betrouwbaarheid van de gemarkeerde resultaten in dit analyserapport mogelijk hebben beïnvloed."* Deze bijlage vormt samen met andere bijlagen, tabellen en het voorblad, een integraal onderdeel van dit analyse-certificaat.

Uw referentie : MM-10, 30: 0-50, 31: 0-50, 32: 0-50, 33: 0-50, 34: 0-50, 35: 0-50, 36: 0-40, 40: 0-50
Monstercode : 6723332

Opmerking(en) by analyse(s):

Minerale olie (florisil clean-up): - De conserveringstermijn is overschreden omdat de opdracht/monster niet binnen de afgesproken termijn is ontvangen/aangeleverd.

Uw referentie : MM-12, 31: 100-150, 31: 150-200, 36: 40-90, 36: 90-140, 36: 150-200, 38: 100-150, 38: 150-200
Monstercode : 6723334

Opmerking(en) by analyse(s):

Minerale olie (florisil clean-up): - De conserveringstermijn is overschreden omdat de opdracht/monster niet binnen de afgesproken termijn is ontvangen/aangeleverd.

ANALYSECERTIFICAAT

Projectcode : 1185792
Uw project omschrijving : 201164-NEN/VOA Weteringsteeg 55 Rhenen.
Opdrachtgever : Hunneman Milieu-Advies

Barcodeschema's

<i>Monstercode</i>	<i>Uw referentie</i>	<i>uw monsterref.</i>	<i>uw diepte</i>	<i>uw barcode</i>
6723332	MM-10, 30: 0-50, 31: 0-50, 32: 0-50, 33: 0-50, 34: 0-50, 35: 0-50, 36: 0-40, 40: 0-50	30	0.00-0.50	3827584AA
		31	0.00-0.50	3827583AA
		32	0.00-0.50	3827589AA
		33	0.00-0.50	3827577AA
		34	0.00-0.50	3827579AA
		35	0.00-0.50	3827585AA
		36	0.00-0.40	3805334AA
		40	0.00-0.50	3828381AA
6723333	MM-11, 37: 10-50, 38: 0-50, 39: 0-50, 41: 0-50, 42: 0-50, 45: 0-50, 46: 0-50	37	0.10-0.50	3828028AA
		38	0.00-0.50	3827532AA
		39	0.00-0.50	3828383AA
		41	0.00-0.50	3828384AA
		42	0.00-0.50	3828331AA
		45	0.00-0.50	3828378AA
		46	0.00-0.50	3828211AA
6723334	MM-12, 31: 100-150, 31: 150-200, 36: 40-90, 36: 90-140, 36: 150-200, 38: 100-150, 38: 150-200	31	1.00-1.50	3827590AA
		31	1.50-2.00	3828033AA
		36	0.40-0.90	3805331AA
		36	0.90-1.40	3805330AA
		36	1.50-2.00	3805070AA
		38	1.00-1.50	3828376AA
		38	1.50-2.00	3828380AA

ANALYSECERTIFICAAT

Projectcode : 1185792
Uw project omschrijving : 201164-NEN/VOA Weteringsteeg 55 Rhenen.
Opdrachtgever : Hunneman Milieu-Advies

Analysemethoden in Grond (AS3000)

AS3000

In dit analysecertificaat zijn de met 'S' gemerkte analyses uitgevoerd volgens de analysemethoden beschreven in het "Accreditatieschema Laboratoriumanalyses voor grond-, waterbodem- en grondwateronderzoek (AS SIKB 3000)". Het laboratoriumonderzoek is uitgevoerd volgens de onderstaande analysemethoden. Deze analyses zijn vastgelegd in het geldende accreditatie-certificaat met bijbehorende verrichtingenlijst L086 van Eurofins Omegam BV.

voorbewerking AS3000	: Conform AS3000 en NEN-EN 16179
Droge stof	: Conform AS3010 prestatieblad 2
Organische stof (gec. voor lutum)	: Conform AS3010 prestatieblad 3 en gelijkwaardig aan NEN 5754
Lutumgehalte (pipetmethode)	: Conform AS3010 prestatieblad 4; gelijkwaardig aan NEN 5753
Arseen (As)	: Conform AS3050 prestatieblad 1 en NEN-EN-ISO 17294-2 en destructie conform NEN 6961
Barium (Ba)	: Conform AS3010 prestatieblad 5 en NEN-EN-ISO 17294-2 en destructie conform NEN 6961
Cadmium (Cd)	: Conform AS3010 prestatieblad 5 en NEN-EN-ISO 17294-2 en destructie conform NEN 6961
Chroom (Cr)	: Conform AS3050 prestatieblad 1 en NEN-EN-ISO 17294-2 en destructie conform NEN 6961
Kobalt (Co)	: Conform AS3010 prestatieblad 5 en NEN-EN-ISO 17294-2 en destructie conform NEN 6961
Koper (Cu)	: Conform AS3010 prestatieblad 5 en NEN-EN-ISO 17294-2 en destructie conform NEN 6961
Kwik (Hg) (niet vluchtig)	: Conform AS3010 prestatieblad 5 en NEN-EN-ISO 17294-2 en destructie conform NEN 6961
Lood (Pb)	: Conform AS3010 prestatieblad 5 en NEN-EN-ISO 17294-2 en destructie conform NEN 6961
Molybdeen (Mo)	: Conform AS3010 prestatieblad 5 en NEN-EN-ISO 17294-2 en destructie conform NEN 6961
Nikkel (Ni)	: Conform AS3010 prestatieblad 5 en NEN-EN-ISO 17294-2 en destructie conform NEN 6961
Zink (Zn)	: Conform AS3010 prestatieblad 5 en NEN-EN-ISO 17294-2 en destructie conform NEN 6961
Minerale olie (florisil clean-up)	: Conform AS3010 prestatieblad 7
PAKs	: Conform AS3010 prestatieblad 6
PCBs	: Conform AS3010 prestatieblad 8

Project	201164-NEN/VOA Weteringsteeg 55 Rhenen.		
Certificaten	1185541		
Toetsing	T.13 - Beoordeling kwaliteit van grondwater volgens Wbb		
Toetsversie	BoToVa 2.1.0	Toetsdatum: 27 mei 2021 10:43	

Monsterreferentie	6722659		
Monsteromschrijving	1, 02-1: 150-250		

Analyse	Eenheid	Analyseseres.	Toetsoordeel	S	T	I
---------	---------	---------------	--------------	---	---	---

Metalen ICP-MS (opgelost)

arsen (As)	µg/l	< 5	-	10	35	60
barium (Ba)	µg/l	200	4.0 S	50	337.5	625
cadmium (Cd)	µg/l	0.26	-	0.4	3.2	6
chrom (Cr)	µg/l	< 1	-	1	15.5	30
kobalt (Co)	µg/l	< 2	-	20	60	100
koper (Cu)	µg/l	4.8	-	15	45	75
Kwik (Hg) (niet vluchtig)	µg/l	< 0.05	-	0.05	0.175	0.3
lood (Pb)	µg/l	< 2	-	15	45	75
molybdeen (Mo)	µg/l	< 2	-	5	152.5	300
nikkel (Ni)	µg/l	6.9	-	15	45	75
zink (Zn)	µg/l	180	2.8 S	65	432.5	800

Minerale olie

minerale olie (florisil clean-up)	µg/l	67	1.3 S	50	325	600
-----------------------------------	------	----	-------	----	-----	-----

Vluchtige aromaten

benzeen	µg/l	< 0.2	-	0.2	15.1	30
ethylbenzeen	µg/l	0.43	-	4	77	150
naftaleen	µg/l	0.23	23 S	0.01	35.005	70
o-xyleen	µg/l	0.3	-	-	-	-
styreen	µg/l	< 0.2	-	6	153	300
tolueen	µg/l	< 0.2	-	7	503.5	1000
xyleen (som m+p)	µg/l	1.2	-	-	-	-

Sommaties aromaten

som xylenen	µg/l	1.5	7.5 S	0.2	35.1	70
-------------	------	-----	-------	-----	------	----

Vluchtige chlooralifaten

1,1,1-trichloorethaan	µg/l	< 0.1	-	0.01	150.005	300
1,1,2-trichloorethaan	µg/l	< 0.1	-	0.01	65.005	130
1,1-dichloorethaan	µg/l	< 0.2	-	7	453.5	900
1,1-dichlooretheen	µg/l	< 0.1	-	0.01	5.005	10
1,1-dichloorpropaan	µg/l	< 0.2	-	-	-	-
1,2-dichloorethaan	µg/l	< 0.2	-	7	203.5	400
1,2-dichloorpropaan	µg/l	< 0.2	-	-	-	-
1,3-dichloorpropaan	µg/l	< 0.2	-	-	-	-
cis-1,2-dichlooretheen	µg/l	< 0.1	-	-	-	-
dichloormethaan	µg/l	< 0.2	-	0.01	500.005	1000
monochlooretheen (vinylchlori	µg/l	< 0.2	-	0.01	2.505	5
tetrachlooretheen	µg/l	< 0.1	-	0.01	20.005	40
tetrachloormethaan	µg/l	< 0.1	-	0.01	5.005	10
trans-1,2-dichlooretheen	µg/l	< 0.1	-	-	-	-
trichlooretheen	µg/l	< 0.2	-	24	262	500
trichloormethaan	µg/l	< 0.2	-	6	203	400

Sommaties

som C+T dichlooretheen	µg/l	0.1	-	0.01	10.005	20
som dichloorpropanen	µg/l	0.4	-	0.8	40.4	80

Vluchtige gehalogeneerde alifaten - divers

tribroommethaan (bromoform	µg/l	< 0.2	@	-	-	630
----------------------------	------	-------	---	---	---	-----

Toetsoordeel monster 6722659:	Overschrijding Streefwaarde
-------------------------------	-----------------------------

Monsterreferentie		6722660						
Monsteromschrijving		2, 23-1: 150-250						
Analyse	Eenheid	Analyseres.	Toetsoordeel	S	T	I		
<i>Minerale olie</i>								
minerale olie (florisil clean-up)	µg/l	< 50	-	50	325	600		
<i>Vluchtige aromaten</i>								
benzeen	µg/l	< 0.2	-	0.2	15.1	30		
ethylbenzeen	µg/l	< 0.2	-	4	77	150		
naftaleen	µg/l	< 0.02	-	0.01	35.005	70		
o-xyleen	µg/l	< 0.1						
tolueen	µg/l	< 0.2	-	7	503.5	1000		
xyleen (som m+p)	µg/l	< 0.2						
<i>Sommaties aromaten</i>								
som xylenen	µg/l	0.2	-	0.2	35.1	70		
Toetsoordeel monster 6722660:			Voldoet aan Streefwaarde					

Legenda	
@	Geen toetsoordeel mogelijk
-	<= Streefwaarde
x S	x maal Streefwaarde
N.B.	De vermelde tussenwaarde is door MijnLab berekend en is niet afkomstig uit BoToVa

Hunneman Milieu-Advies
T.a.v. de heer D. Huntink
Barkstraat 5
8102GV RAALTE

Uw kenmerk : 201164-NEN/VOA Weteringsteeg 55 Rhenen.
Ons kenmerk : Project 1185541
Validatieref. : 1185541_certificaat_v1
Opdrachtverificatiecode: WBTN-PUVA-WAVV-BWPD
Bijlage(n) : 3 tabel(len) + 1 oliechromatogram(men) + 2 bijlage(n)

Amsterdam, 7 mei 2021

Hierbij zend ik u de resultaten van het laboratoriumonderzoek dat op uw verzoek is uitgevoerd in de door u aangeboden monsters.

De resultaten hebben uitsluitend betrekking op de monsters, zoals die door u voor analyse ter beschikking werden gesteld.

Het onderzoek is, met uitzondering van eventueel uitbesteed onderzoek, uitgevoerd door Eurofins Omegam volgens de methoden zoals ze zijn vastgelegd in het geldende accreditatie-certificaat L086 en/of in de bundel "Analysevoorschriften Eurofins Omegam". De in dit onderzoek uitgevoerde onderzoeksmethoden van de geaccrediteerde analyses zijn in een aparte bijlage als onderdeel van dit analyse-certificaat opgenomen. De methoden zijn, voor zover mogelijk, ontleend aan de accreditatieprogramma's/schema's en NEN- EN- en/of ISO-voorschriften.

Ik wijs u erop dat het analyse-certificaat alleen in zijn geheel mag worden gereproduceerd. Ik vertrouw erop uw opdracht volledig en naar tevredenheid te hebben uitgevoerd. Heeft u naar aanleiding van deze rapportage nog vragen, dan verzoek ik u contact op te nemen met onze klantenservice.

Hoogachtend,
namens Eurofins Omegam,



Ing. J. Tukker
Manager productie

Op dit certificaat zijn onze algemene voorwaarden van toepassing.
Dit analyse-certificaat mag niet anders dan in zijn geheel worden gereproduceerd.

ANALYSECERTIFICAAT

Projectcode : 118541
Uw project omschrijving : 201164-NEN/VOA Weteringsteeg 55 Rhenen.
Opdrachtgever : Hunneman Milieu-Advies

Uw Monsterreferenties
 6722659 = 1, 02-1: 150-250

Opgegeven bemonsteringsdatum : 03/05/2021
Ontvangstdatum opdracht : 04/05/2021
Startdatum : 04/05/2021
Monstercode : 6722659
Uw Matrix : Grondwater

Anorganische parameters - metalen
Metalen ICP-MS (opgelost):

S arseen (As)	µg/l	< 5
S barium (Ba)	µg/l	200
S cadmium (Cd)	µg/l	0,26
S chroom (Cr)	µg/l	< 1
S kobalt (Co)	µg/l	< 2
S koper (Cu)	µg/l	4,8
S kwik (Hg) (niet vluchtig)	µg/l	< 0,05
S lood (Pb)	µg/l	< 2
S molybdeen (Mo)	µg/l	< 2
S nikkel (Ni)	µg/l	6,9
S zink (Zn)	µg/l	180

Organische parameters - niet aromatisch

S minerale olie (florisil clean-up)	µg/l	67
-------------------------------------	------	----

Organische parameters - aromatisch
Vluchtige aromaten:

S benzeen	µg/l	< 0,2
S ethylbenzeen	µg/l	0,43
S naftaleen	µg/l	0,23
S o-xyleen	µg/l	0,30
S styreen	µg/l	< 0,2
S toluen	µg/l	< 0,2
S xyleen (som m+p)	µg/l	1,2
S som xylenen	µg/l	1,5

Organische parameters - gehalogeneerd
Vluchtige chlooralifaten:

S 1,1,1-trichloorethaan	µg/l	< 0,1
S 1,1,2-trichloorethaan	µg/l	< 0,1
S 1,1-dichloorethaan	µg/l	< 0,2
S 1,1-dichlooretheen	µg/l	< 0,1
S 1,1-dichloorpropaan	µg/l	< 0,2
S 1,2-dichloorethaan	µg/l	< 0,2
S 1,2-dichloorpropaan	µg/l	< 0,2
S 1,3-dichloorpropaan	µg/l	< 0,2
S cis-1,2-dichlooretheen	µg/l	< 0,1
S dichloormethaan	µg/l	< 0,2
S monochlooretheen (vinylchloride)	µg/l	< 0,2
S tetrachlooretheen	µg/l	< 0,1
S tetrachloormethaan	µg/l	< 0,1
S trans-1,2-dichlooretheen	µg/l	< 0,1
S trichlooretheen	µg/l	< 0,2
S trichloormethaan	µg/l	< 0,2
S som C+T dichlooretheen	µg/l	0,1
S som dichloorpropanen	µg/l	0,4

Vluchtige gehalogeneerde alifaten - divers:

S tribroommethaan (bromofom)	µg/l	< 0,2
------------------------------	------	-------

Dit analyse-certificaat, inclusief voorblad en eventuele bijlage(n), mag niet anders dan in zijn geheel worden gereproduceerd.

- De met een 'Q' gemerkte analyses zijn door RvA geaccrediteerd (registratienummer L086).

- De met een 'S' gemerkte analyses zijn door RvA geaccrediteerd (L086) en op basis van het schema AS 3000 erkend.

Opdrachtverificatiecode: WBTN-PUVA-WAVV-BWPD

Ref.: 1185541_certificaat_v1

ANALYSECERTIFICAAT

Projectcode : 1185541
Uw project omschrijving : 201164-NEN/VOA Weteringsteeg 55 Rhenen.
Opdrachtgever : Hunneman Milieu-Advies

Uw Monsterreferenties
 6722660 = 2, 23-1: 150-250

Opgegeven bemonsteringsdatum : 03/05/2021
Ontvangstdatum opdracht : 04/05/2021
Startdatum : 04/05/2021
Monstercode : 6722660
Uw Matrix : Grondwater

Organische parameters - niet aromatisch

S minerale olie (florisil clean-up) µg/l < 50

Organische parameters - aromatisch
Vluchtige aromaten:

S benzeen	µg/l	< 0,2
S ethylbenzeen	µg/l	< 0,2
S naftaleen	µg/l	< 0,02
S o-xyleen	µg/l	< 0,1
S toluen	µg/l	< 0,2
S xyleen (som m+p)	µg/l	< 0,2
S som xylenen	µg/l	0,2
som aromaten BTEX	µg/l	0,6

A N A L Y S E C E R T I F I C A A T

Projectcode : 1185541
Uw project omschrijving : 201164-NEN/VOA Weteringsteeg 55 Rhenen.
Opdrachtgever : Hunneman Milieu-Advies

Opmerkingen m.b.t. analyses

Opmerking(en) algemeen

De volgende informatie is indien van toepassing verstrekt door de opdrachtgever:
Project omschrijving, Monsterreferentie(s), Opgegeven bemonsteringsdatum, Matrix, Monsterdiepte, Potnr (Barcode), Veldgegevens, Veldwaarnemingen en Bemonsteringsdata. De opgegeven bemonsteringsdatum kan van invloed zijn op de geldigheid van de resultaten.

Sommatie van concentraties voor groepsparameters

De sommatie is uitgevoerd volgens AS3000 paragraaf 2.5.2 en bijlage 3.

OLIE-ONDERZOEK

Monstercode : 6722659
Uw project omschrijving : 201164-NEN/VOA Weteringsteeg 55 Rhenen.
Uw referentie : 1, 02-1: 150-250
Methode : minerale olie (florisil clean-up)

OLIECHROMATOGRAM

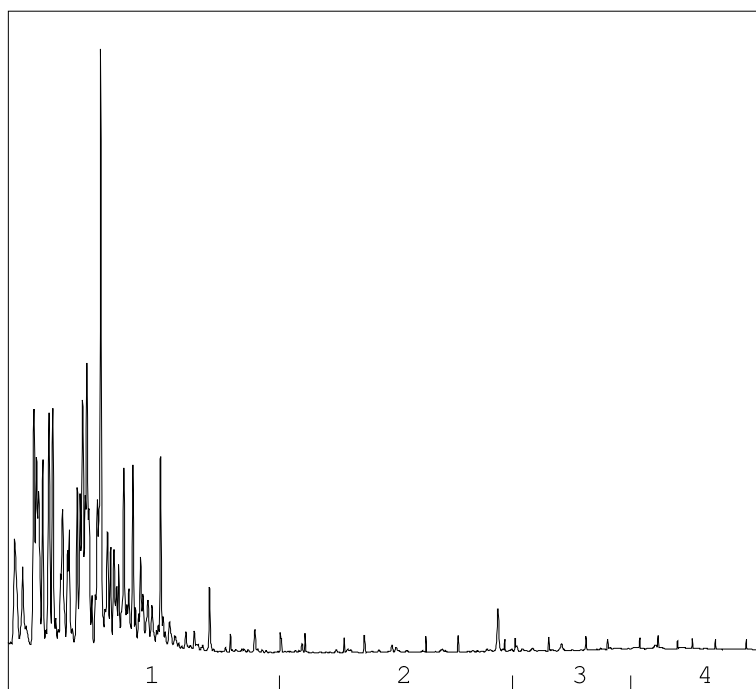

→
oliefractieverdeling

OLIEFRACTIEVERDELING

- | | |
|------------------------|------|
| 1) fractie > C10 - C19 | 99 % |
| 2) fractie C19 - C29 | <1 % |
| 3) fractie C29 - C35 | <1 % |
| 4) fractie C35 -< C40 | <1 % |

minerale olie gehalte: 67 µg/l

Minerale olie

Interpretatie: raadpleeg voor de typering van de oliesoort de OMEGAM oliebibliotheek.

De hoogte van de signalen is geen maat voor de concentratie van de olie in het monster.
(Het chromatogram heeft een variabele schaalindeling)

Bij een minerale olie gehalte kleiner dan de rapportagegrens worden geen oliefracties weergegeven.

A N A L Y S E C E R T I F I C A A T

Projectcode : 1185541
Uw project omschrijving : 201164-NEN/VOA Weteringsteeg 55 Rhenen.
Opdrachtgever : Hunneman Milieu-Advies

Barcodeschema's

<i>Monstercode</i>	<i>Uw referentie</i>	<i>uw monsterref.</i>	<i>uw diepte</i>	<i>uw barcode</i>
6722659	1, 02-1: 150-250	1	1.50-2.50	0396693YA
		1	1.50-2.50	0302277MM
6722660	2, 23-1: 150-250	1	1.50-2.50	0302265MM
		1	1.50-2.50	0396687YA

ANALYSECERTIFICAAT

Projectcode : 1185541
Uw project omschrijving : 201164-NEN/VOA Weteringsteeg 55 Rhenen.
Opdrachtgever : Hunneman Milieu-Advies

Analysemethoden in Grondwater (AS3000)

AS3000

In dit analysecertificaat zijn de met 'S' gemerkte analyses uitgevoerd volgens de analysemethoden beschreven in het "Accreditatieschema Laboratoriumanalyses voor grond-, waterbodem- en grondwateronderzoek (AS SIKB 3000)". Het laboratoriumonderzoek is uitgevoerd volgens de onderstaande analysemethoden. Deze analyses zijn vastgelegd in het geldende accreditatie-certificaat met bijbehorende verrichtingenlijst L086 van Eurofins Omegam BV.

Arseen (As)	: Conform AS3150 prestatieblad 1 en gelijkwaardig aan NEN-EN-ISO 17294-2
Barium (Ba)	: Conform AS3110 prestatieblad 3 en gelijkwaardig aan NEN-EN-ISO 17294-2
Cadmium (Cd)	: Conform AS3110 prestatieblad 3 en gelijkwaardig aan NEN-EN-ISO 17294-2
Chroom (Cr)	: Conform AS3150 prestatieblad 1 en gelijkwaardig aan NEN-EN-ISO 17294-2
Kobalt (Co)	: Conform AS3110 prestatieblad 3 en gelijkwaardig aan NEN-EN-ISO 17294-2
Koper (Cu)	: Conform AS3110 prestatieblad 3 en gelijkwaardig aan NEN-EN-ISO 17294-2
Kwik (Hg) (niet vluchtig)	: Conform AS3110 prestatieblad 3 en gelijkwaardig aan NEN-EN-ISO 17294-2
Lood (Pb)	: Conform AS3110 prestatieblad 3 en gelijkwaardig aan NEN-EN-ISO 17294-2
Molybdeen (Mo)	: Conform AS3110 prestatieblad 3 en gelijkwaardig aan NEN-EN-ISO 17294-2
Nikkel (Ni)	: Conform AS3110 prestatieblad 3 en gelijkwaardig aan NEN-EN-ISO 17294-2
Zink (Zn)	: Conform AS3110 prestatieblad 3 en gelijkwaardig aan NEN-EN-ISO 17294-2
Minerale olie (florisil clean-up)	: Conform AS3110 prestatieblad 5
Aromaten (BTEXXN)	: Conform AS3130 prestatieblad 1
Styreen	: Conform AS3130 prestatieblad 1
Chlooralifaten	: Conform AS3130 prestatieblad 1
monochlooretheen (vinylchloride)	: Conform AS3130 prestatieblad 1
1,1-Dichlooretheen	: Conform AS3130 prestatieblad 1

Project	201164-NEN/VOA Weteringsteeg 55 Rhenen.		
Certificaten	1185542		
Toetsing	T.13 - Beoordeling kwaliteit van grondwater volgens Wbb		
Toetsversie	BoToVa 2.1.0	Toetsdatum: 27 mei 2021 10:46	

Monsterreferentie	6722661		
Monsteromschrijving	1, 36-1: 160-260		

Analyse	Eenheid	Analyseres.	Toetsoordeel	S	T	I
---------	---------	-------------	--------------	---	---	---

Metalen ICP-MS (opgelost)

arsen (As)	µg/l	< 5	-	10	35	60
barium (Ba)	µg/l	260	5.2 S	50	337.5	625
cadmium (Cd)	µg/l	< 0.2	-	0.4	3.2	6
chrom (Cr)	µg/l	1.7	1.7 S	1	15.5	30
kobalt (Co)	µg/l	< 2	-	20	60	100
koper (Cu)	µg/l	< 2	-	15	45	75
Kwik (Hg) (niet vluchtig)	µg/l	< 0.05	-	0.05	0.175	0.3
lood (Pb)	µg/l	< 2	-	15	45	75
molybdeen (Mo)	µg/l	< 2	-	5	152.5	300
nikkel (Ni)	µg/l	< 3	-	15	45	75
zink (Zn)	µg/l	66	1.0 S	65	432.5	800

Minerale olie

minerale olie (florisil clean-up)	µg/l	< 50	-	50	325	600
-----------------------------------	------	------	---	----	-----	-----

Vluchtige aromaten

benzeen	µg/l	< 0.2	-	0.2	15.1	30
ethylbenzeen	µg/l	< 0.2	-	4	77	150
naftaleen	µg/l	< 0.02	-	0.01	35.005	70
o-xyleen	µg/l	< 0.1	-	-	-	-
styreen	µg/l	< 0.2	-	6	153	300
tolueen	µg/l	< 0.2	-	7	503.5	1000
xyleen (som m+p)	µg/l	< 0.2	-	-	-	-

Sommaties aromaten

som xylenen	µg/l	0.2	-	0.2	35.1	70
-------------	------	-----	---	-----	------	----

Vluchtige chlooralifaten

1,1,1-trichloorethaan	µg/l	< 0.1	-	0.01	150.005	300
1,1,2-trichloorethaan	µg/l	< 0.1	-	0.01	65.005	130
1,1-dichloorethaan	µg/l	< 0.2	-	7	453.5	900
1,1-dichlooretheen	µg/l	< 0.1	-	0.01	5.005	10
1,1-dichloorpropaan	µg/l	< 0.2	-	-	-	-
1,2-dichloorethaan	µg/l	< 0.2	-	7	203.5	400
1,2-dichloorpropaan	µg/l	< 0.2	-	-	-	-
1,3-dichloorpropaan	µg/l	< 0.2	-	-	-	-
cis-1,2-dichlooretheen	µg/l	< 0.1	-	-	-	-
dichloormethaan	µg/l	< 0.2	-	0.01	500.005	1000
monochlooretheen (vinylchlori	µg/l	< 0.2	-	0.01	2.505	5
tetrachlooretheen	µg/l	< 0.1	-	0.01	20.005	40
tetrachloormethaan	µg/l	< 0.1	-	0.01	5.005	10
trans-1,2-dichlooretheen	µg/l	< 0.1	-	-	-	-
trichlooretheen	µg/l	< 0.2	-	24	262	500
trichloormethaan	µg/l	< 0.2	-	6	203	400

Sommaties

som C+T dichlooretheen	µg/l	0.1	-	0.01	10.005	20
som dichloorpropanen	µg/l	0.4	-	0.8	40.4	80

Vluchtige gehalogeneerde alifaten - divers

tribroommethaan (bromoform	µg/l	< 0.2	@	-	-	630
----------------------------	------	-------	---	---	---	-----

Toetsoordeel monster 6722661:	Overschrijding Streefwaarde
-------------------------------	-----------------------------

Legenda	
@	Geen toetsoordeel mogelijk
-	<= Streefwaarde
x S	x maal Streefwaarde
N.B.	De vermelde tussenwaarde is door MijnLab berekend en is niet afkomstig uit BoToVa

Hunneman Milieu-Advies
T.a.v. de heer D. Huntink
Barkstraat 5
8102GV RAALTE

Uw kenmerk : 201164-NEN/VOA Weteringsteeg 55 Rhenen.
Ons kenmerk : Project 1185542
Validatieref. : 1185542_certificaat_v1
Opdrachtverificatiecode: RKVC-SXPN-YEJP-BKPB
Bijlage(n) : 2 tabel(len) + 2 bijlage(n)

Amsterdam, 7 mei 2021

Hierbij zend ik u de resultaten van het laboratoriumonderzoek dat op uw verzoek is uitgevoerd in de door u aangeboden monsters.

De resultaten hebben uitsluitend betrekking op de monsters, zoals die door u voor analyse ter beschikking werden gesteld.

Het onderzoek is, met uitzondering van eventueel uitbesteed onderzoek, uitgevoerd door Eurofins Omegam volgens de methoden zoals ze zijn vastgelegd in het geldende accreditatie-certificaat L086 en/of in de bundel "Analysevoorschriften Eurofins Omegam". De in dit onderzoek uitgevoerde onderzoeksmethoden van de geaccrediteerde analyses zijn in een aparte bijlage als onderdeel van dit analyse-certificaat opgenomen. De methoden zijn, voor zover mogelijk, ontleend aan de accreditatieprogramma's/schema's en NEN- EN- en/of ISO-voorschriften.

Ik wijs u erop dat het analyse-certificaat alleen in zijn geheel mag worden gereproduceerd. Ik vertrouw erop uw opdracht volledig en naar tevredenheid te hebben uitgevoerd. Heeft u naar aanleiding van deze rapportage nog vragen, dan verzoek ik u contact op te nemen met onze klantenservice.

Hoogachtend,
namens Eurofins Omegam,



Ing. J. Tukker
Manager productie

Op dit certificaat zijn onze algemene voorwaarden van toepassing.
Dit analyse-certificaat mag niet anders dan in zijn geheel worden gereproduceerd.

ANALYSECERTIFICAAT

Projectcode : 1185542
Uw project omschrijving : 201164-NEN/VOA Weteringsteeg 55 Rhenen.
Opdrachtgever : Hunneman Milieu-Advies

Uw Monsterreferenties
 6722661 = 1, 36-1: 160-260

Opgegeven bemonsteringsdatum : 03/05/2021
Ontvangstdatum opdracht : 04/05/2021
Startdatum : 04/05/2021
Monstercode : 6722661
Uw Matrix : Grondwater

Anorganische parameters - metalen

Metalen ICP-MS (opgelost):

S arseen (As)	µg/l	< 5
S barium (Ba)	µg/l	260
S cadmium (Cd)	µg/l	< 0,2
S chroom (Cr)	µg/l	1,7
S kobalt (Co)	µg/l	< 2
S koper (Cu)	µg/l	< 2
S kwik (Hg) (niet vluchtig)	µg/l	< 0,05
S lood (Pb)	µg/l	< 2
S molybdeen (Mo)	µg/l	< 2
S nikkel (Ni)	µg/l	< 3
S zink (Zn)	µg/l	66

Organische parameters - niet aromatisch

S minerale olie (florisil clean-up) µg/l < 50

Organische parameters - aromatisch

Vluchtige aromaten:

S benzeen	µg/l	< 0,2
S ethylbenzeen	µg/l	< 0,2
S naftaleen	µg/l	< 0,02
S o-xyleen	µg/l	< 0,1
S styreen	µg/l	< 0,2
S toluen	µg/l	< 0,2
S xyleen (som m+p)	µg/l	< 0,2
S som xylenen	µg/l	0,2

Organische parameters - gehalogeneerd

Vluchtige chlooralifaten:

S 1,1,1-trichloorethaan	µg/l	< 0,1
S 1,1,2-trichloorethaan	µg/l	< 0,1
S 1,1-dichloorethaan	µg/l	< 0,2
S 1,1-dichlooretheen	µg/l	< 0,1
S 1,1-dichloorpropaan	µg/l	< 0,2
S 1,2-dichloorethaan	µg/l	< 0,2
S 1,2-dichloorpropaan	µg/l	< 0,2
S 1,3-dichloorpropaan	µg/l	< 0,2
S cis-1,2-dichlooretheen	µg/l	< 0,1
S dichloormethaan	µg/l	< 0,2
S monochlooretheen (vinylchloride)	µg/l	< 0,2
S tetrachlooretheen	µg/l	< 0,1
S tetrachloormethaan	µg/l	< 0,1
S trans-1,2-dichlooretheen	µg/l	< 0,1
S trichlooretheen	µg/l	< 0,2
S trichloormethaan	µg/l	< 0,2
S som C+T dichlooretheen	µg/l	0,1
S som dichloorpropanen	µg/l	0,4

Vluchtige gehalogeneerde alifaten - divers:

S tribroommethaan (bromofom) µg/l < 0,2

Dit analyse-certificaat, inclusief voorblad en eventuele bijlage(n), mag niet anders dan in zijn geheel worden gereproduceerd.

- De met een 'Q' gemerkte analyses zijn door RvA geaccrediteerd (registratienummer L086).

- De met een 'S' gemerkte analyses zijn door RvA geaccrediteerd (L086) en op basis van het schema AS 3000 erkend.

Opdrachtverificatiecode: RKVC-SXPN-YEJP-BKPB

Ref.: 1185542_certificaat_v1

A N A L Y S E C E R T I F I C A A T

Projectcode : 1185542
Uw project omschrijving : 201164-NEN/VOA Weteringsteeg 55 Rhenen.
Opdrachtgever : Hunneman Milieu-Advies

Opmerkingen m.b.t. analyses

Opmerking(en) algemeen

De volgende informatie is indien van toepassing verstrekt door de opdrachtgever:
Project omschrijving, Monsterreferentie(s), Opgegeven bemonsteringsdatum, Matrix, Monsterdiepte, Potnr (Barcode), Veldgegevens, Veldwaarnemingen en Bemonsteringsdata. De opgegeven bemonsteringsdatum kan van invloed zijn op de geldigheid van de resultaten.

Sommatie van concentraties voor groepsparameters

De sommatie is uitgevoerd volgens AS3000 paragraaf 2.5.2 en bijlage 3.

A N A L Y S E C E R T I F I C A A T

Projectcode : 1185542
Uw project omschrijving : 201164-NEN/VOA Weteringsteeg 55 Rhenen.
Opdrachtgever : Hunneman Milieu-Advies

Barcodeschema's

<i>Monstercode</i>	<i>Uw referentie</i>	<i>uw monsterref.</i>	<i>uw diepte</i>	<i>uw barcode</i>
6722661	1, 36-1: 160-260	1	1.60-2.60	0399678YA
		1	1.60-2.60	0268251MM

ANALYSECERTIFICAAT

Projectcode : 1185542
Uw project omschrijving : 201164-NEN/VOA Weteringsteeg 55 Rhenen.
Opdrachtgever : Hunneman Milieu-Advies

Analysemethoden in Grondwater (AS3000)

AS3000

In dit analysecertificaat zijn de met 'S' gemerkte analyses uitgevoerd volgens de analysemethoden beschreven in het "Accreditatieschema Laboratoriumanalyses voor grond-, waterbodem- en grondwateronderzoek (AS SIKB 3000)". Het laboratoriumonderzoek is uitgevoerd volgens de onderstaande analysemethoden. Deze analyses zijn vastgelegd in het geldende accreditatie-certificaat met bijbehorende verrichtingenlijst L086 van Eurofins Omegam BV.

Arseen (As)	: Conform AS3150 prestatieblad 1 en gelijkwaardig aan NEN-EN-ISO 17294-2
Barium (Ba)	: Conform AS3110 prestatieblad 3 en gelijkwaardig aan NEN-EN-ISO 17294-2
Cadmium (Cd)	: Conform AS3110 prestatieblad 3 en gelijkwaardig aan NEN-EN-ISO 17294-2
Chroom (Cr)	: Conform AS3150 prestatieblad 1 en gelijkwaardig aan NEN-EN-ISO 17294-2
Kobalt (Co)	: Conform AS3110 prestatieblad 3 en gelijkwaardig aan NEN-EN-ISO 17294-2
Koper (Cu)	: Conform AS3110 prestatieblad 3 en gelijkwaardig aan NEN-EN-ISO 17294-2
Kwik (Hg) (niet vluchtig)	: Conform AS3110 prestatieblad 3 en gelijkwaardig aan NEN-EN-ISO 17294-2
Lood (Pb)	: Conform AS3110 prestatieblad 3 en gelijkwaardig aan NEN-EN-ISO 17294-2
Molybdeen (Mo)	: Conform AS3110 prestatieblad 3 en gelijkwaardig aan NEN-EN-ISO 17294-2
Nikkel (Ni)	: Conform AS3110 prestatieblad 3 en gelijkwaardig aan NEN-EN-ISO 17294-2
Zink (Zn)	: Conform AS3110 prestatieblad 3 en gelijkwaardig aan NEN-EN-ISO 17294-2
Minerale olie (florisil clean-up)	: Conform AS3110 prestatieblad 5
Aromaten (BTEXXN)	: Conform AS3130 prestatieblad 1
Styreen	: Conform AS3130 prestatieblad 1
Chlooralifaten	: Conform AS3130 prestatieblad 1
monochlooretheen (vinylchloride)	: Conform AS3130 prestatieblad 1
1,1-Dichlooretheen	: Conform AS3130 prestatieblad 1

Hunneman Milieu-Advies
T.a.v. de heer D. Huntink
Barkstraat 5
8102GV RAALTE

Uw kenmerk : 201164-NEN/VOA Weteringsteeg 55 Rhenen.
Ons kenmerk : Project 1181703
Validatieref. : 1181703 certificaat v1
Opdrachtverificatiecode: WHZO-HBEE-JUMB-PIIE
Bijlage(n) : 10 tabel(len) + 2 bijlage(n)

Amsterdam, 6 mei 2021

Hierbij zend ik u de resultaten van het laboratoriumonderzoek dat op uw verzoek is uitgevoerd in de door u aangeboden monsters.

De resultaten hebben uitsluitend betrekking op de monsters, zoals die door u voor analyse ter beschikking werden gesteld.

Het onderzoek is, met uitzondering van eventueel uitbesteed onderzoek, uitgevoerd door Eurofins Omegam volgens de methoden zoals ze zijn vastgelegd in het geldende accreditatie-certificaat L086 en/of in de bundel "Analysevoorschriften Eurofins Omegam". De in dit onderzoek uitgevoerde onderzoeksmethoden van de geaccrediteerde analyses zijn in een aparte bijlage als onderdeel van dit analyse-certificaat opgenomen. De methoden zijn, voor zover mogelijk, ontleend aan de accreditatieprogramma's/schema's en NEN- EN- en/of ISO-voorschriften.

Ik wijs u erop dat het analyse-certificaat alleen in zijn geheel mag worden gereproduceerd. Ik vertrouw erop uw opdracht volledig en naar tevredenheid te hebben uitgevoerd. Heeft u naar aanleiding van deze rapportage nog vragen, dan verzoek ik u contact op te nemen met onze klantenservice.

Hoogachtend,
namens Eurofins Omegam,



Ing. J. Tukker
Manager productie

Op dit certificaat zijn onze algemene voorwaarden van toepassing.
Dit analyse-certificaat mag niet anders dan in zijn geheel worden gereproduceerd.

ANALYSECERTIFICAAT

Projectcode : 1181703
Uw project omschrijving : 201164-NEN/VOA Weteringsteeg 55 Rhenen.
Opdrachtgever : Hunneman Milieu-Advies

Monstercode : 6713218
Uw referentie : 1, RE-01: 0-20
Opgegeven bemonsteringsdatum : 23/04/2021

Asbestonderzoek

Initialen analist : G.N.
 Datum geanalyseerd : 30-04-2021

Analyse is uitgevoerd conform NEN 5898 (S).

Massa aangeleverde monster : 12770 g
 Droge massa aangeleverde monster : 10701 g
 Percentage droogrest : **83,8** m/m %
 Type zieving : nat

zeef fractie (mm)	massa zeef fractie (gram)	percentage zeef fractie (m/m %)	massa onderzocht (gram)	percentage onderzocht (m/m %)	aantal asbest (deeltjes)	massa asbest-houdend materiaal (mg)
<0,5 mm	9910,5	94,1	16,1	0,16	n.v.t.	n.v.t.
0,5-1 mm	181,2	1,7	11,2	6,18	1	5,5
1-2 mm	167,7	1,6	39,6	23,61	3	33,0
2-4 mm	69,7	0,7	69,7	100,00	1	40,0
4-8 mm	93,1	0,9	93,1	100,00	1	179,5
8-20 mm	99,3	0,9	99,3	100,00	0	0,0
>20 mm	12,2	0,1	12,2	100,00	0	0,0
Totaal	10533,7	100,0	341,2		6	258,0

zeef fractie (mm)	asbest totaal			serpentiijn asbest			amfibool asbest		
	gehalte asbest (mg/kg ds)	ondergrens (mg/kg ds)	bovengrens (mg/kg ds)	gehalte asbest (mg/kg ds)	ondergrens (mg/kg ds)	bovengrens (mg/kg ds)	gehalte asbest (mg/kg ds)	ondergrens (mg/kg ds)	bovengrens (mg/kg ds)
<0,5 mm	+								
0,5-1 mm	6,8	0,4	45	6,8	0,4	45	0,0	0,0	0,0
1-2 mm	11	3,1	33	11	3,1	33	0,0	0,0	0,0
2-4 mm	3,0	2,3	3,8	3,0	2,3	3,8	0,0	0,0	0,0
4-8 mm	14	10	17	14	10	17	0,0	0,0	0,0
8-20 mm	0,0	0,0	0,0	0,0	0,0	0,0	0,0	0,0	0,0
>20 mm	0,0	0,0	0,0	0,0	0,0	0,0	0,0	0,0	0,0
Totaal	34	16	98	34	16	98	0,0	0,0	0,0

Aangetroffen type asbest : Serpentiijn
 Bijzonderheden waargenomen : Geen

Serpentiijn asbest is chrysotiel.
 Amfibool asbest is amosiet, crocidoliet, actinoliet, anthophylliet en tremoliet.

De bepalingsgrens is bepaald voor de zeef fracties kleiner dan 4 mm. De totale bepalingsgrens is verkregen door de bepalingsgrenzen van de afzonderlijke zeef fracties te sommeren.
 Het materiaal is middels polarisatiemicroscopie onderzocht, de analyse is uitgevoerd conform NEN 5896.

gebondenheid	serpentiijn asbest	amfibool asbest	totaal afgerond
hecht	0,0	0,0	0,0
niet hecht	34	0,0	34
totaal afgerond	34	0,0	

Gewogen concentratie (serpentiijnasbestconcentratie vermeerderd met 10 maal de amfiboolasbestconcentratie) is: **34 mg/kg ds**

De gewogen asbestconcentratie wordt berekend uit de niet-afgeronde gehalten aan serpentiijn en amfibool asbest. De weergegeven resultaten zijn afgerond.

Verklaring kwalitatief onderzoek zeef fractie <0,5 mm:
 + : enkele losse vezels

Dit analyse-certificaat, inclusief voorblad en eventuele bijlage(n), mag niet anders dan in zijn geheel worden gereproduceerd.

- De met een 'Q' gemerkte analyses zijn door RvA geaccrediteerd (registratienummer L086).

- De met een 'S' gemerkte analyses zijn door RvA geaccrediteerd (L086) en op basis van het schema AS 3000 erkend.

Opdrachtverificatiecode: WHZO-HBEE-JUMB-PIIE

Ref.: 1181703_certificaat_v1

ANALYSECERTIFICAAT

Projectcode : 1181703
Uw project omschrijving : 201164-NEN/VOA Weteringsteeg 55 Rhenen.
Opdrachtgever : Hunneman Milieu-Advies

Monstercode : 6713218
Uw referentie : 1, RE-01: 0-20
Opgegeven bemonsteringsdatum : 23/04/2021

Asbestonderzoek - productidentificatie

zeef fractie (mm)	materiaal	gebondenheid	asbestsoort	percentage (m/m %)
<0,5 mm	-	-	chrysotiel	+
0.5-1 mm	sputasbest	niet hecht	chrysotiel	60-100
1-2 mm	sputasbest	niet hecht	chrysotiel	60-100
2-4 mm	sputasbest	niet hecht	chrysotiel	60-100
4-8 mm	sputasbest	niet hecht	chrysotiel	60-100

ANALYSECERTIFICAAT

Projectcode : 1181703
Uw project omschrijving : 201164-NEN/VOA Weteringsteeg 55 Rhenen.
Opdrachtgever : Hunneman Milieu-Advies

Monstercode : 6713219
Uw referentie : 2, RE-02: 0-20
Opgegeven bemonsteringsdatum : 23/04/2021

Asbestonderzoek

Initialen analist : M.S.
 Datum geanalyseerd : 30-04-2021

Analyse is uitgevoerd conform NEN 5898 (S).

Massa aangeleverde monster : 12440 g
 Droge massa aangeleverde monster : 10947 g
 Percentage droogrest : **88,0** m/m %
 Type zieving : nat

zeef fractie (mm)	massa zeef fractie (gram)	percentage zeef fractie (m/m %)	massa onderzocht (gram)	percentage onderzocht (m/m %)	aantal asbest (deeltjes)	massa asbest-houdend materiaal (mg)
<0,5 mm	10416,6	97,3	7,2	0,07	n.v.t.	n.v.t.
0,5-1 mm	82,0	0,8	10,5	12,80	0	0,0
1-2 mm	132,0	1,2	57,0	43,18	0	0,0
2-4 mm	43,5	0,4	43,5	100,00	0	0,0
4-8 mm	25,0	0,2	25,0	100,00	0	0,0
8-20 mm	10,5	0,1	10,5	100,00	0	0,0
>20 mm	0,0	0,0	0,0	100,00	0	0,0
Totaal	10709,6	100,0	153,7		0	0,0

zeef fractie (mm)	asbest totaal			serpentiin asbest			amfibool asbest		
	gehalte asbest (mg/kg ds)	ondergrens (mg/kg ds)	bovengrens (mg/kg ds)	gehalte asbest (mg/kg ds)	ondergrens (mg/kg ds)	bovengrens (mg/kg ds)	gehalte asbest (mg/kg ds)	ondergrens (mg/kg ds)	bovengrens (mg/kg ds)
<0,5 mm	-								
0,5-1 mm	0,0	0,0	0,5	0,0	0,0	0,2	0,0	0,0	0,2
1-2 mm	0,0	0,0	0,5	0,0	0,0	0,2	0,0	0,0	0,2
2-4 mm	0,0	0,0	0,0	0,0	0,0	0,0	0,0	0,0	0,0
4-8 mm	0,0	0,0	0,0	0,0	0,0	0,0	0,0	0,0	0,0
8-20 mm	0,0	0,0	0,0	0,0	0,0	0,0	0,0	0,0	0,0
>20 mm	0,0	0,0	0,0	0,0	0,0	0,0	0,0	0,0	0,0
Totaal	<0,5	0,0	0,9	<0,5	0,0	0,5	0,0	0,0	0,5

Aangetroffen type asbest : Geen
 Bijzonderheden waargenomen : Geen

Serpentiin asbest is chrysotiel.
 Amfibool asbest is amosiet, crocidoliet, actinoliet, anthophylliet en tremoliet.

De bepalingsgrens is bepaald voor de zeef fracties kleiner dan 4 mm. De totale bepalingsgrens is verkregen door de bepalingsgrenzen van de afzonderlijke zeef fracties te sommeren.
 Het materiaal is middels polarisatiemicroscopie onderzocht, de analyse is uitgevoerd conform NEN 5896.

gebondenheid	serpentiin asbest	amfibool asbest	totaal afgerond
hecht	0,0	0,0	0,0
niet hecht	0,0	0,0	0,0
totaal afgerond	0,0	0,0	

Gewogen concentratie (serpentiinasbestconcentratie vermeerderd met 10 maal de amfiboolasbestconcentratie) is: **<0,5 mg/kg ds**

De gewogen asbestconcentratie wordt berekend uit de niet-afgeronde gehalten aan serpentiin en amfibool asbest. De weergegeven resultaten zijn afgerond.

Verklaring kwalitatief onderzoek zeef fractie <0,5 mm:
 - : geen asbest waargenomen

ANALYSECERTIFICAAT

Projectcode : 1181703
Uw project omschrijving : 201164-NEN/VOA Weteringsteeg 55 Rhenen.
Opdrachtgever : Hunneman Milieu-Advies

Monstercode : 6713220
Uw referentie : 3, RE-03: 0-50
Opgegeven bemonsteringsdatum : 23/04/2021

Asbestonderzoek

Initialen analist : A.S.
 Datum geanalyseerd : 03-05-2021

Analyse is uitgevoerd conform NEN 5898 (S).

Massa aangeleverde monster : 13070 g
 Droge massa aangeleverde monster : 11292 g
 Percentage droogrest : **86,4** m/m %
 Type zieving : nat

zeef fractie (mm)	massa zeef fractie (gram)	percentage zeef fractie (m/m %)	massa onderzocht (gram)	percentage onderzocht (m/m %)	aantal asbest (deeltjes)	massa asbest-houdend materiaal (mg)
<0,5 mm	9690,8	87,4	13,2	0,14	n.v.t.	n.v.t.
0,5-1 mm	355,0	3,2	51,0	14,37	0	0,0
1-2 mm	281,5	2,5	106,5	37,83	0	0,0
2-4 mm	135,0	1,2	135,0	100,00	1	25,0
4-8 mm	259,5	2,3	259,5	100,00	0	0,0
8-20 mm	338,0	3,0	338,0	100,00	0	0,0
>20 mm	34,0	0,3	34,0	100,00	0	0,0
Totaal	11093,8	100,0	937,2		1	25,0

zeef fractie (mm)	asbest totaal			serpentiin asbest			amfibool asbest		
	gehalte asbest (mg/kg ds)	ondergrens (mg/kg ds)	bovengrens (mg/kg ds)	gehalte asbest (mg/kg ds)	ondergrens (mg/kg ds)	bovengrens (mg/kg ds)	gehalte asbest (mg/kg ds)	ondergrens (mg/kg ds)	bovengrens (mg/kg ds)
<0,5 mm	-								
0,5-1 mm	0,0	0,0	0,0	0,0	0,0	0,0	0,0	0,0	0,0
1-2 mm	0,0	0,0	0,0	0,0	0,0	0,0	0,0	0,0	0,0
2-4 mm	0,3	0,2	0,3	0,3	0,2	0,3	0,0	0,0	0,0
4-8 mm	0,0	0,0	0,0	0,0	0,0	0,0	0,0	0,0	0,0
8-20 mm	0,0	0,0	0,0	0,0	0,0	0,0	0,0	0,0	0,0
>20 mm	0,0	0,0	0,0	0,0	0,0	0,0	0,0	0,0	0,0
Totaal	0,3	0,2	0,3	0,3	0,2	0,3	0,0	0,0	0,0

Aangetroffen type asbest : Serpentiin
 Bijzonderheden waargenomen : Geen

Serpentiin asbest is chrysotiel.
 Amfibool asbest is amosiet, crocidoliet, actinoliet, anthophylliet en tremoliet.

De bepalingsgrens is bepaald voor de zeef fracties kleiner dan 4 mm. De totale bepalingsgrens is verkregen door de bepalingsgrenzen van de afzonderlijke zeef fracties te sommeren.
 Het materiaal is middels polarisatiemicroscopie onderzocht, de analyse is uitgevoerd conform NEN 5896.

gebondenheid	serpentiin asbest	amfibool asbest	totaal afgerond
hecht	0,3	0,0	0,3
niet hecht	0,0	0,0	0,0
totaal afgerond	0,3	0,0	

Gewogen concentratie (serpentiinasbestconcentratie vermeerderd met 10 maal de amfiboolasbestconcentratie) is: **0,3 mg/kg ds**

De gewogen asbestconcentratie wordt berekend uit de niet-afgeronde gehalten aan serpentiin en amfibool asbest. De weergegeven resultaten zijn afgerond.

Verklaring kwalitatief onderzoek zeef fractie <0,5 mm:
 - : geen asbest waargenomen

Dit analyse-certificaat, inclusief voorblad en eventuele bijlage(n), mag niet anders dan in zijn geheel worden gereproduceerd.

- De met een 'Q' gemerkte analyses zijn door RvA geaccrediteerd (registratienummer L086).

- De met een 'S' gemerkte analyses zijn door RvA geaccrediteerd (L086) en op basis van het schema AS 3000 erkend.

Opdrachtverificatiecode: WHZO-HBEE-JUMB-PIIE

Ref.: 1181703_certificaat_v1

ANALYSECERTIFICAAT

Projectcode : 1181703
Uw project omschrijving : 201164-NEN/VOA Weteringsteeg 55 Rhenen.
Opdrachtgever : Hunneman Milieu-Advies

Monstercode : 6713220
Uw referentie : 3, RE-03: 0-50
Opgegeven bemonsteringsdatum : 23/04/2021

Asbestonderzoek - productidentificatie

zeef fractie (mm)	materiaal	gebondenheid	asbestsoort	percentage (m/m %)
2-4 mm	cement, vlakke plaat	hecht	chrysotiel	10-15

ANALYSECERTIFICAAT

Projectcode : 1181703
Uw project omschrijving : 201164-NEN/VOA Weteringsteeg 55 Rhenen.
Opdrachtgever : Hunneman Milieu-Advies

Monstercode : 6713221
Uw referentie : 4, RE-04: 0-50
Opgegeven bemonsteringsdatum : 23/04/2021

Asbestonderzoek

Initialen analist : A.Z.
 Datum geanalyseerd : 30-04-2021

Analyse is uitgevoerd conform NEN 5898 (S).

Massa aangeleverde monster : 13060 g
 Droge massa aangeleverde monster : 11558 g
 Percentage droogrest : **88,5** m/m %
 Type zieving : nat

zeeffractie (mm)	massa zeeffractie (gram)	percentage zeeffractie (m/m %)	massa onderzocht (gram)	percentage onderzocht (m/m %)	aantal asbest (deeltjes)	massa asbest-houdend materiaal (mg)
<0,5 mm	10839,7	95,5	13,3	0,12	n.v.t.	n.v.t.
0,5-1 mm	221,0	1,9	49,0	22,17	0	0,0
1-2 mm	121,0	1,1	38,0	31,40	0	0,0
2-4 mm	57,5	0,5	57,5	100,00	0	0,0
4-8 mm	52,5	0,5	52,5	100,00	1	63,0
8-20 mm	54,0	0,5	54,0	100,00	2	985,0
>20 mm	0,0	0,0	0,0	100,00	0	0,0
Totaal	11345,7	100,0	264,3		3	1048,0

zeeffractie (mm)	asbest totaal			serpentijn asbest			amfibool asbest		
	gehalte asbest (mg/kg ds)	ondergrens (mg/kg ds)	bovengrens (mg/kg ds)	gehalte asbest (mg/kg ds)	ondergrens (mg/kg ds)	bovengrens (mg/kg ds)	gehalte asbest (mg/kg ds)	ondergrens (mg/kg ds)	bovengrens (mg/kg ds)
<0,5 mm	-								
0,5-1 mm	0,0	0,0	0,0	0,0	0,0	0,0	0,0	0,0	0,0
1-2 mm	0,0	0,0	0,0	0,0	0,0	0,0	0,0	0,0	0,0
2-4 mm	0,0	0,0	0,0	0,0	0,0	0,0	0,0	0,0	0,0
4-8 mm	0,9	0,7	1,1	0,7	0,6	0,8	0,2	0,1	0,3
8-20 mm	11	8,7	13	11	8,7	13	0,0	0,0	0,0
>20 mm	0,0	0,0	0,0	0,0	0,0	0,0	0,0	0,0	0,0
Totaal	12	9,3	14	12	9,2	14	0,2	0,1	0,3

Aangetroffen type asbest : Serpentine en Amfibool
 Bijzonderheden waargenomen : Geen

Serpentine asbest is chrysotiel.
 Amfibool asbest is amosiet, crocidoliet, actinoliet, anthophylliet en tremoliet.

De bepalingsgrens is bepaald voor de zeeffracties kleiner dan 4 mm. De totale bepalingsgrens is verkregen door de bepalingsgrenzen van de afzonderlijke zeeffracties te sommeren.

Het materiaal is middels polarisatiemicroscopie onderzocht, de analyse is uitgevoerd conform NEN 5896.

gebondenheid	serpentine asbest	amfibool asbest	totaal afgerond
hecht	12	0,2	12
niet hecht	0,0	0,0	0,0
totaal afgerond	12	0,2	

Gewogen concentratie (serpentineasbestconcentratie vermeerderd met 10 maal de amfiboolasbestconcentratie) is: **13 mg/kg ds**

De gewogen asbestconcentratie wordt berekend uit de niet-afgeronde gehalten aan serpentine en amfibool asbest. De weergegeven resultaten zijn afgerond.

Verklaring kwalitatief onderzoek zeeffractie <0,5 mm:
 - : geen asbest waargenomen

Dit analyse-certificaat, inclusief voorblad en eventuele bijlage(n), mag niet anders dan in zijn geheel worden gereproduceerd.

- De met een 'Q' gemerkte analyses zijn door RvA geaccrediteerd (registratienummer L086).

- De met een 'S' gemerkte analyses zijn door RvA geaccrediteerd (L086) en op basis van het schema AS 3000 erkend.

Opdrachtverificatiecode: WHZO-HBEE-JUMB-PIIE

Ref.: 1181703_certificaat_v1

ANALYSECERTIFICAAT

Projectcode : 1181703
Uw project omschrijving : 201164-NEN/VOA Weteringsteeg 55 Rhenen.
Opdrachtgever : Hunneman Milieu-Advies

Monstercode : 6713221
Uw referentie : 4, RE-04: 0-50
Opgegeven bemonsteringsdatum : 23/04/2021

Asbestonderzoek - productidentificatie

zeef fractie (mm)	materiaal	gebondenheid	asbestsoort	percentage (m/m %)
4-8 mm	cement, golfplaat	hecht	chrysotiel	10-15
			crocidoliet	2-5
8-20 mm	cement, vlakke plaat	hecht	chrysotiel	10-15

ANALYSECERTIFICAAT

Projectcode : 1181703
Uw project omschrijving : 201164-NEN/VOA Weteringsteeg 55 Rhenen.
Opdrachtgever : Hunneman Milieu-Advies

Monstercode : 6713222
Uw referentie : 5, RE-05: 0-50
Opgegeven bemonsteringsdatum : 23/04/2021

Asbestonderzoek

Initialen analist : M.S.
 Datum geanalyseerd : 03-05-2021

Analyse is uitgevoerd conform NEN 5898 (S).

Massa aangeleverde monster : 14650 g
 Droge massa aangeleverde monster : 14284 g
 Percentage droogrest : 97,5 m/m %
 Type zieving : nat

zeef fractie (mm)	massa zeef fractie (gram)	percentage zeef fractie (m/m %)	massa onderzocht (gram)	percentage onderzocht (m/m %)	aantal asbest (deeltjes)	massa asbest-houdend materiaal (mg)
<0,5 mm	11752,0	83,5	7,2	0,06	n.v.t.	n.v.t.
0,5-1 mm	441,0	3,1	106,5	24,15	0	0,0
1-2 mm	726,5	5,2	266,5	36,68	0	0,0
2-4 mm	268,0	1,9	268,0	100,00	0	0,0
4-8 mm	411,5	2,9	411,5	100,00	0	0,0
8-20 mm	480,0	3,4	480,0	100,00	0	0,0
>20 mm	0,0	0,0	0,0	100,00	0	0,0
Totaal	14079,0	100,0	1539,7		0	0,0

zeef fractie (mm)	asbest totaal			serpentiijn asbest			amfibool asbest		
	gehalte asbest (mg/kg ds)	ondergrens (mg/kg ds)	bovengrens (mg/kg ds)	gehalte asbest (mg/kg ds)	ondergrens (mg/kg ds)	bovengrens (mg/kg ds)	gehalte asbest (mg/kg ds)	ondergrens (mg/kg ds)	bovengrens (mg/kg ds)
<0,5 mm	-								
0,5-1 mm	0,0	0,0	0,2	0,0	0,0	0,1	0,0	0,0	0,1
1-2 mm	0,0	0,0	0,5	0,0	0,0	0,2	0,0	0,0	0,2
2-4 mm	0,0	0,0	0,0	0,0	0,0	0,0	0,0	0,0	0,0
4-8 mm	0,0	0,0	0,0	0,0	0,0	0,0	0,0	0,0	0,0
8-20 mm	0,0	0,0	0,0	0,0	0,0	0,0	0,0	0,0	0,0
>20 mm	0,0	0,0	0,0	0,0	0,0	0,0	0,0	0,0	0,0
Totaal	<0,4	0,0	0,6	<0,4	0,0	0,3	0,0	0,0	0,3

Aangetroffen type asbest : Geen
 Bijzonderheden waargenomen : Geen

Serpentiijn asbest is chrysotiel.
 Amfibool asbest is amosiet, crocidoliet, actinoliet, anthophylliet en tremoliet.

De bepalingsgrens is bepaald voor de zeef fracties kleiner dan 4 mm. De totale bepalingsgrens is verkregen door de bepalingsgrenzen van de afzonderlijke zeef fracties te sommeren.
 Het materiaal is middels polarisatiemicroscopie onderzocht, de analyse is uitgevoerd conform NEN 5896.

gebondenheid	serpentiijn asbest	amfibool asbest	totaal afgerond
hecht	0,0	0,0	0,0
niet hecht	0,0	0,0	0,0
totaal afgerond	0,0	0,0	

Gewogen concentratie (serpentiijnasbestconcentratie vermeerderd met 10 maal de amfiboolasbestconcentratie) is: **<0,4 mg/kg ds**

De gewogen asbestconcentratie wordt berekend uit de niet-afgeronde gehalten aan serpentiijn en amfibool asbest. De weergegeven resultaten zijn afgerond.

Verklaring kwalitatief onderzoek zeef fractie <0,5 mm:
 - : geen asbest waargenomen

Dit analyse-certificaat, inclusief voorblad en eventuele bijlage(n), mag niet anders dan in zijn geheel worden gereproduceerd.

- De met een 'Q' gemerkte analyses zijn door RvA geaccrediteerd (registratienummer L086).

- De met een 'S' gemerkte analyses zijn door RvA geaccrediteerd (L086) en op basis van het schema AS 3000 erkend.

Opdrachtverificatiecode: WHZO-HBEE-JUMB-PIIE

Ref.: 1181703_certificaat_v1

ANALYSECERTIFICAAT

Projectcode : 1181703
Uw project omschrijving : 201164-NEN/VOA Weteringsteeg 55 Rhenen.
Opdrachtgever : Hunneman Milieu-Advies

Monstercode : 6725887
Uw referentie : 1, RE-01: 0-20
Opgegeven bemonsteringsdatum : 23/04/2021

Asbest verzamelmonster

Initialen analist : A.Z.
Datum geanalyseerd : 06-05-2021

Analyse is uitgevoerd conform NEN 5898 (S).

Massa aangeleverde monster : 13,1 g
Droge massa aangeleverde monster : 12,7 g
Percentage droogrest : **96,95 m/m %**

type onderzocht materiaal	massa onderzocht materiaal (gram)	gebondenheid	percentage serpentijn asbest (m/m %)	percentage amfibool asbest (m/m %)	aantal geanalyseerde deeltjes	serpentijn massa asbest (mg)	amfibool massa asbest (mg)
cement, golfplaat	12,7	hecht	chrysotiel 10-15		1	1587,5	0,0
Totaal	12,7				1	1587,5	0,0
					Ondergrens	1270	0
					Bovengrens	1905	0

Aangetroffen type asbest : Serpentijn
Bijzonderheden waargenomen : Geen

Serpentijn asbest is chrysotiel.
 Amfibool asbest is amosiet, crocidoliet, actinoliet, anthophylliet en tremoliet.

Het materiaal is middels polarisatiemicroscopie onderzocht, de analyse is uitgevoerd conform NEN 5896.

gebondenheid	serpentijn asbest	amfibool asbest	totaal afgerond
hecht	1600	0,0	1600
niet hecht	0,0	0,0	0,0
totaal afgerond	1600	0,0	

Totaal massa asbest: 1600 mg

ANALYSECERTIFICAAT

Projectcode : 1181703
Uw project omschrijving : 201164-NEN/VOA Weteringsteeg 55 Rhenen.
Opdrachtgever : Hunneman Milieu-Advies

Opmerkingen m.b.t. analyses

Opmerking(en) algemeen

De volgende informatie is indien van toepassing verstrekt door de opdrachtgever:
Project omschrijving, Monsterreferentie(s), Opgegeven bemonsteringsdatum, Matrix, Monsterdiepte, Potnr (Barcode), Veldgegevens, Veldwaarnemingen en Bemonsteringsdata. De opgegeven bemonsteringsdatum kan van invloed zijn op de geldigheid van de resultaten.

Asbest

Individuele monsters van dit project zijn als asbest verdacht gekwalificeerd. De analysedeelmonsters zijn met beschermende maatregelen in het laboratorium in behandeling genomen.

Opmerking bij project: - Eurofins Omegam heeft het asbestonderzoek in dit/deze monster(s) uitgevoerd volgens de NEN 5898, en zoals beschreven in een aparte bijlage als onderdeel van dit analysecertificaat. Voor de analyseresultaten van het asbestonderzoek geldt dat Eurofins Omegam de analyse heeft uitgevoerd in de monsters die de opdrachtgever, zoals deze staan vermeld in de koptekst van dit analysecertificaat, zelf heeft genomen of laten nemen en aan Eurofins Omegam heeft aangeboden. Eurofins Omegam draagt geen verantwoordelijkheid inzake de herkomst en representativiteit alsmede de veiligheid tijdens de monsterneming.

ANALYSECERTIFICAAT

Projectcode : 1181703
Uw project omschrijving : 201164-NEN/VOA Weteringsteeg 55 Rhenen.
Opdrachtgever : Hunneman Milieu-Advies

Barcodeschema's

<i>Monstercode</i>	<i>Uw referentie</i>	<i>uw monsterref.</i>	<i>uw diepte</i>	<i>uw barcode</i>
6713218	1, RE-01: 0-20	RE-01	0.00-0.20	1671813MG
6713219	2, RE-02: 0-20	RE-02	0.00-0.20	1671812MG
6713220	3, RE-03: 0-50	RE-03	0.00-0.50	1671814MG
6713221	4, RE-04: 0-50	RE-04	0.00-0.50	1671811MG
6713222	5, RE-05: 0-50	RE-05	0.00-0.50	1670221MG
6725887	1, RE-01: 0-20	1, RE-01: 0-20		1671813MG

A N A L Y S E C E R T I F I C A A T

Projectcode : 1181703
Uw project omschrijving : 201164-NEN/VOA Weteringsteeg 55 Rhenen.
Opdrachtgever : Hunneman Milieu-Advies

Analysemethoden in Grond (AS3000)

AS3000

In dit analysecertificaat zijn de met 'S' gemerkte analyses uitgevoerd volgens de analysemethoden beschreven in het "Accreditatieschema Laboratoriumanalyses voor grond-, waterbodem- en grondwateronderzoek (AS SIKB 3000)". Het laboratoriumonderzoek is uitgevoerd volgens de onderstaande analysemethoden. Deze analyses zijn vastgelegd in het geldende accreditatie-certificaat met bijbehorende verrichtingenlijst L086 van Eurofins Omegam BV.

Asbest verzamelmonster :
Asbestonderzoek : Conform AS3070 prestatieblad 1 en NEN 5898

Hunneman Milieu-Advies
T.a.v. de heer D. Huntink
Barkstraat 5
8102GV RAALTE

Uw kenmerk : 201164-NEN/VOA Weteringsteeg 55 Rhenen.
Ons kenmerk : Project 1185802
Validatieref. : 1185802_certificaat_v1
Opdrachtverificatiecode: ZFEK-OKSZ-ATNL-TUSQ
Bijlage(n) : 3 tabel(len) + 2 bijlage(n)

Amsterdam, 10 mei 2021

Hierbij zend ik u de resultaten van het laboratoriumonderzoek dat op uw verzoek is uitgevoerd in de door u aangeboden monsters.

De resultaten hebben uitsluitend betrekking op de monsters, zoals die door u voor analyse ter beschikking werden gesteld.

Het onderzoek is, met uitzondering van eventueel uitbesteed onderzoek, uitgevoerd door Eurofins Omegam volgens de methoden zoals ze zijn vastgelegd in het geldende accreditatie-certificaat L086 en/of in de bundel "Analysevoorschriften Eurofins Omegam". De in dit onderzoek uitgevoerde onderzoeksmethoden van de geaccrediteerde analyses zijn in een aparte bijlage als onderdeel van dit analyse-certificaat opgenomen. De methoden zijn, voor zover mogelijk, ontleend aan de accreditatieprogramma's/schema's en NEN- EN- en/of ISO-voorschriften.

Ik wijs u erop dat het analyse-certificaat alleen in zijn geheel mag worden gereproduceerd. Ik vertrouw erop uw opdracht volledig en naar tevredenheid te hebben uitgevoerd. Heeft u naar aanleiding van deze rapportage nog vragen, dan verzoek ik u contact op te nemen met onze klantenservice.

Hoogachtend,
namens Eurofins Omegam,



Ing. J. Tukker
Manager productie

Op dit certificaat zijn onze algemene voorwaarden van toepassing.
Dit analyse-certificaat mag niet anders dan in zijn geheel worden gereproduceerd.

ANALYSECERTIFICAAT

Projectcode : 1185802
Uw project omschrijving : 201164-NEN/VOA Weteringsteeg 55 Rhenen.
Opdrachtgever : Hunneman Milieu-Advies

Monstercode : 6723370
Uw referentie : 1, RE-06: 0-30, RE-06: 0-30
Opgegeven bemonsteringsdatum : 03/05/2021

Asbestonderzoek

Initialen analist : D.v.G.
 Datum geanalyseerd : 10-05-2021

Analyse is uitgevoerd conform NEN 5898 (Q).

Massa aangeleverde monster : 30660 g
 Droge massa aangeleverde monster : 29740 g
 Percentage droogrest : 97,0 m/m %
 Type zieving : nat

zeef fractie (mm)	massa zeef fractie (gram)	percentage zeef fractie (m/m %)	massa onderzocht (gram)	percentage onderzocht (m/m %)	aantal asbest (deeltjes)	massa asbest-houdend materiaal (mg)
<0,5 mm	17547,0	59,7	12,7	0,07	n.v.t.	n.v.t.
0,5-1 mm	1757,7	6,0	194,8	11,08	0	0,0
1-2 mm	1509,3	5,1	489,9	32,46	0	0,0
2-4 mm	1262,0	4,3	876,2	69,43	0	0,0
4-8 mm	2524,3	8,6	2524,3	100,00	1	108,9
8-20 mm	4809,4	16,4	4809,4	100,00	1	554,4
>20 mm	0,7	0,0	0,7	100,00	0	0,0
Totaal	29410,4	100,0	8908,0		2	663,3

zeef fractie (mm)	asbest totaal			serpentiijn asbest			amfibool asbest		
	gehalte asbest (mg/kg ds)	ondergrens (mg/kg ds)	bovengrens (mg/kg ds)	gehalte asbest (mg/kg ds)	ondergrens (mg/kg ds)	bovengrens (mg/kg ds)	gehalte asbest (mg/kg ds)	ondergrens (mg/kg ds)	bovengrens (mg/kg ds)
<0,5 mm	-								
0,5-1 mm	0,0	0,0	0,0	0,0	0,0	0,0	0,0	0,0	0,0
1-2 mm	0,0	0,0	0,0	0,0	0,0	0,0	0,0	0,0	0,0
2-4 mm	0,0	0,0	0,0	0,0	0,0	0,0	0,0	0,0	0,0
4-8 mm	0,5	0,4	0,6	0,5	0,4	0,6	0,0	0,0	0,0
8-20 mm	2,4	1,9	2,8	2,4	1,9	2,8	0,0	0,0	0,0
>20 mm	0,0	0,0	0,0	0,0	0,0	0,0	0,0	0,0	0,0
Totaal	2,8	2,3	3,4	2,8	2,3	3,4	0,0	0,0	0,0

Aangetroffen type asbest : Serpentiijn
 Bijzonderheden waargenomen : Geen

Serpentiijn asbest is chrysotiel.
 Amfibool asbest is amosiet, crocidoliet, actinoliet, anthophylliet en tremoliet.

De bepalingsgrens is bepaald voor de zeef fracties kleiner dan 4 mm. De totale bepalingsgrens is verkregen door de bepalingsgrenzen van de afzonderlijke zeef fracties te sommeren.

Het materiaal is middels polarisatiemicroscopie onderzocht, de analyse is uitgevoerd conform NEN 5896.

gebondenheid	serpentiijn asbest	amfibool asbest	totaal afgerond
hecht	2,8	0,0	2,8
niet hecht	0,0	0,0	0,0
totaal afgerond	2,8	0,0	

Gewogen concentratie (serpentiijnasbestconcentratie vermeerderd met 10 maal de amfiboolasbestconcentratie) is: **2,8 mg/kg ds**

De gewogen asbestconcentratie wordt berekend uit de niet-afgeronde gehalten aan serpentiijn en amfibool asbest. De weergegeven resultaten zijn afgerond.

Verklaring kwalitatief onderzoek zeef fractie <0,5 mm:
 - : geen asbest waargenomen

A N A L Y S E C E R T I F I C A A T

Projectcode : 1185802
Uw project omschrijving : 201164-NEN/VOA Weteringsteeg 55 Rhenen.
Opdrachtgever : Hunneman Milieu-Advies

Monstercode : 6723370
Uw referentie : 1, RE-06: 0-30, RE-06: 0-30
Opgegeven bemonsteringsdatum : 03/05/2021

Asbestonderzoek - productidentificatie

zeef fractie (mm)	materiaal	gebondenheid	asbestsoort	percentage (m/m %)
4-8 mm	cement, vlakke plaat	hecht	chrysotiel	10-15
8-20 mm	cement, vlakke plaat	hecht	chrysotiel	10-15

ANALYSECERTIFICAAT

Projectcode : 1185802
Uw project omschrijving : 201164-NEN/VOA Weteringsteeg 55 Rhenen.
Opdrachtgever : Hunneman Milieu-Advies

Opmerkingen m.b.t. analyses

Opmerking(en) algemeen

De volgende informatie is indien van toepassing verstrekt door de opdrachtgever:
Project omschrijving, Monsterreferentie(s), Opgegeven bemonsteringsdatum, Matrix, Monsterdiepte, Potnr (Barcode), Veldgegevens, Veldwaarnemingen en Bemonsteringsdata. De opgegeven bemonsteringsdatum kan van invloed zijn op de geldigheid van de resultaten.

Asbest

Individuele monsters van dit project zijn als asbest verdacht gekwalificeerd. De analysedeelmonsters zijn met beschermende maatregelen in het laboratorium in behandeling genomen.

Opmerking bij project: - Eurofins Omegam heeft het asbestonderzoek in dit/deze monster(s) uitgevoerd volgens de NEN 5898, en zoals beschreven in een aparte bijlage als onderdeel van dit analysecertificaat. Voor de analyseresultaten van het asbestonderzoek geldt dat Eurofins Omegam de analyse heeft uitgevoerd in de monsters die de opdrachtgever, zoals deze staan vermeld in de koptekst van dit analysecertificaat, zelf heeft genomen of laten nemen en aan Eurofins Omegam heeft aangeboden. Eurofins Omegam draagt geen verantwoordelijkheid inzake de herkomst en representativiteit alsmede de veiligheid tijdens de monsterneming.

A N A L Y S E C E R T I F I C A A T

Projectcode : 1185802
Uw project omschrijving : 201164-NEN/VOA Weteringsteeg 55 Rhenen.
Opdrachtgever : Hunneman Milieu-Advies

Barcodeschema's

<i>Monstercode Uw referentie</i>	<i>uw monsterref.</i>	<i>uw diepte</i>	<i>uw barcode</i>
6723370 1, RE-06: 0-30, RE-06: 0-30	RE-06	0.00-0.30	1671788MG
	RE-06	0.00-0.30	1671789MG

A N A L Y S E C E R T I F I C A A T

Projectcode : 1185802
Uw project omschrijving : 201164-NEN/VOA Weteringsteeg 55 Rhenen.
Opdrachtgever : Hunneman Milieu-Advies

Analysemethoden in Puin

In dit analysecertificaat zijn de met 'Q' gemerkte analyses uitgevoerd volgens de onderstaande analysemethoden. De matrix puin is representatief voor bouw- en sloopafval, puin en granulaat. Deze analyses zijn vastgelegd in het geldende accreditatie-certificaat met bijbehorende verrichtingenlijst L086 van Eurofins Omegam BV.

Asbestonderzoek : Conform NEN 5898

Hunneman Milieu-Advies
T.a.v. de heer D. Huntink
Barkstraat 5
8102GV RAALTE

Uw kenmerk : 201164-NEN/VOA Weteringsteeg 55 Rhenen.
Ons kenmerk : Project 1185793
Validatieref. : 1185793_certificaat_v1
Opdrachtverificatiecode: RHMG-IZGY-TJZO-RNNJ
Bijlage(n) : 6 tabel(len) + 2 bijlage(n)

Amsterdam, 10 mei 2021

Hierbij zend ik u de resultaten van het laboratoriumonderzoek dat op uw verzoek is uitgevoerd in de door u aangeboden monsters.

De resultaten hebben uitsluitend betrekking op de monsters, zoals die door u voor analyse ter beschikking werden gesteld.

Het onderzoek is, met uitzondering van eventueel uitbesteed onderzoek, uitgevoerd door Eurofins Omegam volgens de methoden zoals ze zijn vastgelegd in het geldende accreditatie-certificaat L086 en/of in de bundel "Analysevoorschriften Eurofins Omegam". De in dit onderzoek uitgevoerde onderzoeksmethoden van de geaccrediteerde analyses zijn in een aparte bijlage als onderdeel van dit analyse-certificaat opgenomen. De methoden zijn, voor zover mogelijk, ontleend aan de accreditatieprogramma's/schema's en NEN- EN- en/of ISO-voorschriften.

Ik wijs u erop dat het analyse-certificaat alleen in zijn geheel mag worden gereproduceerd. Ik vertrouw erop uw opdracht volledig en naar tevredenheid te hebben uitgevoerd. Heeft u naar aanleiding van deze rapportage nog vragen, dan verzoek ik u contact op te nemen met onze klantenservice.

Hoogachtend,
namens Eurofins Omegam,



Ing. J. Tukker
Manager productie

Op dit certificaat zijn onze algemene voorwaarden van toepassing.
Dit analyse-certificaat mag niet anders dan in zijn geheel worden gereproduceerd.

ANALYSECERTIFICAAT

Projectcode : 1185793
Uw project omschrijving : 201164-NEN/VOA Weteringsteeg 55 Rhenen.
Opdrachtgever : Hunneman Milieu-Advies

Monstercode : 6723335
Uw referentie : 1, RE-10: 0-20
Opgegeven bemonsteringsdatum : 03/05/2021

Asbestonderzoek

Initialen analist : N.E.
 Datum geanalyseerd : 10-05-2021

Analyse is uitgevoerd conform NEN 5898 (S).

Massa aangeleverde monster : 13670 g
 Droge massa aangeleverde monster : 10840 g
 Percentage droogrest : **79,3 m/m %**
 Type zieving : nat

zeef fractie (mm)	massa zeef fractie (gram)	percentage zeef fractie (m/m %)	massa onderzocht (gram)	percentage onderzocht (m/m %)	aantal asbest (deeltjes)	massa asbest-houdend materiaal (mg)
<0,5 mm	10093,8	94,7	12,6	0,13	n.v.t.	n.v.t.
0,5-1 mm	88,1	0,8	17,9	20,32	0	0,0
1-2 mm	152,2	1,4	50,4	33,11	0	0,0
2-4 mm	94,5	0,9	94,5	100,00	0	0,0
4-8 mm	142,2	1,3	142,2	100,00	0	0,0
8-20 mm	86,4	0,8	86,4	100,00	0	0,0
>20 mm	0,7	0,0	0,7	100,00	0	0,0
Totaal	10657,9	100,0	404,7		0	0,0

zeef fractie (mm)	asbest totaal			serpentiijn asbest			amfibool asbest		
	gehalte asbest (mg/kg ds)	ondergrens (mg/kg ds)	bovengrens (mg/kg ds)	gehalte asbest (mg/kg ds)	ondergrens (mg/kg ds)	bovengrens (mg/kg ds)	gehalte asbest (mg/kg ds)	ondergrens (mg/kg ds)	bovengrens (mg/kg ds)
<0,5 mm	-								
0,5-1 mm	0,0	0,0	0,3	0,0	0,0	0,1	0,0	0,0	0,1
1-2 mm	0,0	0,0	0,7	0,0	0,0	0,4	0,0	0,0	0,4
2-4 mm	0,0	0,0	0,0	0,0	0,0	0,0	0,0	0,0	0,0
4-8 mm	0,0	0,0	0,0	0,0	0,0	0,0	0,0	0,0	0,0
8-20 mm	0,0	0,0	0,0	0,0	0,0	0,0	0,0	0,0	0,0
>20 mm	0,0	0,0	0,0	0,0	0,0	0,0	0,0	0,0	0,0
Totaal	<0,5	0,0	1,0	<0,5	0,0	0,5	0,0	0,0	0,5

Aangetroffen type asbest : Geen
 Bijzonderheden waargenomen : Geen

Serpentiijn asbest is chrysotiel.
 Amfibool asbest is amosiet, crocidoliet, actinoliet, anthophylliet en tremoliet.

De bepalingsgrens is bepaald voor de zeef fracties kleiner dan 4 mm. De totale bepalingsgrens is verkregen door de bepalingsgrenzen van de afzonderlijke zeef fracties te sommeren.

Het materiaal is middels polarisatiemicroscopie onderzocht, de analyse is uitgevoerd conform NEN 5896.

gebondenheid	serpentiijn asbest	amfibool asbest	totaal afgerond
hecht	0,0	0,0	0,0
niet hecht	0,0	0,0	0,0
totaal afgerond	0,0	0,0	

Gewogen concentratie (serpentiijnasbestconcentratie vermeerderd met 10 maal de amfiboolasbestconcentratie) is: **<0,5 mg/kg ds**

De gewogen asbestconcentratie wordt berekend uit de niet-afgeronde gehalten aan serpentiijn en amfibool asbest. De weergegeven resultaten zijn afgerond.

Verklaring kwalitatief onderzoek zeef fractie <0,5 mm:
 - : geen asbest waargenomen

ANALYSECERTIFICAAT

Projectcode : 1185793
Uw project omschrijving : 201164-NEN/VOA Weteringsteeg 55 Rhenen.
Opdrachtgever : Hunneman Milieu-Advies

Monstercode : 6723336
Uw referentie : 2, RE-11: 0-20
Opgegeven bemonsteringsdatum : 03/05/2021

Asbestonderzoek

Initialen analist : M.A.
 Datum geanalyseerd : 10-05-2021

Analyse is uitgevoerd conform NEN 5898 (S).

Massa aangeleverde monster : 14330 g
 Droge massa aangeleverde monster : 11880 g
 Percentage droogrest : **82,9** m/m %
 Type zieving : nat

zeef fractie (mm)	massa zeef fractie (gram)	percentage zeef fractie (m/m %)	massa onderzocht (gram)	percentage onderzocht (m/m %)	aantal asbest (deeltjes)	massa asbest-houdend materiaal (mg)
<0,5 mm	11176,4	95,5	12,7	0,11	n.v.t.	n.v.t.
0,5-1 mm	136,4	1,2	22,6	16,57	0	0,0
1-2 mm	178,1	1,5	48,1	27,01	0	0,0
2-4 mm	52,0	0,4	52,0	100,00	0	0,0
4-8 mm	63,8	0,5	63,8	100,00	0	0,0
8-20 mm	90,4	0,8	90,4	100,00	0	0,0
>20 mm	0,1	0,0	0,1	100,00	0	0,0
Totaal	11697,2	100,0	289,7		0	0,0

zeef fractie (mm)	asbest totaal			serpentijs asbest			amfibool asbest		
	gehalte asbest (mg/kg ds)	ondergrens (mg/kg ds)	bovengrens (mg/kg ds)	gehalte asbest (mg/kg ds)	ondergrens (mg/kg ds)	bovengrens (mg/kg ds)	gehalte asbest (mg/kg ds)	ondergrens (mg/kg ds)	bovengrens (mg/kg ds)
<0,5 mm	-								
0,5-1 mm	0,0	0,0	0,3	0,0	0,0	0,2	0,0	0,0	0,2
1-2 mm	0,0	0,0	0,9	0,0	0,0	0,4	0,0	0,0	0,4
2-4 mm	0,0	0,0	0,0	0,0	0,0	0,0	0,0	0,0	0,0
4-8 mm	0,0	0,0	0,0	0,0	0,0	0,0	0,0	0,0	0,0
8-20 mm	0,0	0,0	0,0	0,0	0,0	0,0	0,0	0,0	0,0
>20 mm	0,0	0,0	0,0	0,0	0,0	0,0	0,0	0,0	0,0
Totaal	<0,6	0,0	1,2	<0,6	0,0	0,6	0,0	0,0	0,6

Aangetroffen type asbest : Geen
 Bijzonderheden waargenomen : Geen

Serpentijs asbest is chrysotiel.
 Amfibool asbest is amosiet, crocidoliet, actinoliet, anthophylliet en tremoliet.

De bepalingsgrens is bepaald voor de zeef fracties kleiner dan 4 mm. De totale bepalingsgrens is verkregen door de bepalingsgrenzen van de afzonderlijke zeef fracties te sommeren.
 Het materiaal is middels polarisatiemicroscopie onderzocht, de analyse is uitgevoerd conform NEN 5896.

gebondenheid	serpentijs asbest	amfibool asbest	totaal afgerond
hecht	0,0	0,0	0,0
niet hecht	0,0	0,0	0,0
totaal afgerond	0,0	0,0	

Gewogen concentratie (serpentijsasbestconcentratie vermeerderd met 10 maal de amfiboolasbestconcentratie) is: **<0,6 mg/kg ds**

De gewogen asbestconcentratie wordt berekend uit de niet-afgeronde gehalten aan serpentijs en amfibool asbest. De weergegeven resultaten zijn afgerond.

Verklaring kwalitatief onderzoek zeef fractie <0,5 mm:
 - : geen asbest waargenomen

ANALYSECERTIFICAAT

Projectcode : 1185793
Uw project omschrijving : 201164-NEN/VOA Weteringsteeg 55 Rhenen.
Opdrachtgever : Hunneman Milieu-Advies

Monstercode : 6723337
Uw referentie : 3, RE-12: 0-50
Opgegeven bemonsteringsdatum : 03/05/2021

Asbestonderzoek

Initialen analist : L.M.B.
 Datum geanalyseerd : 10-05-2021

Analyse is uitgevoerd conform NEN 5898 (S).

Massa aangeleverde monster : 12380 g
 Droge massa aangeleverde monster : 10065 g
 Percentage droogrest : **81,3** m/m %
 Type zieving : nat

zeef fractie (mm)	massa zeef fractie (gram)	percentage zeef fractie (m/m %)	massa onderzocht (gram)	percentage onderzocht (m/m %)	aantal asbest (deeltjes)	massa asbest-houdend materiaal (mg)
<0,5 mm	9451,2	95,5	12,8	0,14	n.v.t.	n.v.t.
0,5-1 mm	111,0	1,1	31,5	28,38	0	0,0
1-2 mm	108,5	1,1	34,0	31,34	0	0,0
2-4 mm	40,5	0,4	40,5	100,00	0	0,0
4-8 mm	79,5	0,8	79,5	100,00	0	0,0
8-20 mm	103,5	1,0	103,5	100,00	0	0,0
>20 mm	0,0	0,0	0,0	100,00	0	0,0
Totaal	9894,2	100,0	301,8		0	0,0

zeef fractie (mm)	asbest totaal			serpentiijn asbest			amfibool asbest		
	gehalte asbest (mg/kg ds)	ondergrens (mg/kg ds)	bovengrens (mg/kg ds)	gehalte asbest (mg/kg ds)	ondergrens (mg/kg ds)	bovengrens (mg/kg ds)	gehalte asbest (mg/kg ds)	ondergrens (mg/kg ds)	bovengrens (mg/kg ds)
<0,5 mm	-								
0,5-1 mm	0,0	0,0	0,2	0,0	0,0	0,1	0,0	0,0	0,1
1-2 mm	0,0	0,0	0,8	0,0	0,0	0,4	0,0	0,0	0,4
2-4 mm	0,0	0,0	0,0	0,0	0,0	0,0	0,0	0,0	0,0
4-8 mm	0,0	0,0	0,0	0,0	0,0	0,0	0,0	0,0	0,0
8-20 mm	0,0	0,0	0,0	0,0	0,0	0,0	0,0	0,0	0,0
>20 mm	0,0	0,0	0,0	0,0	0,0	0,0	0,0	0,0	0,0
Totaal	<0,6	0,0	1,0	<0,6	0,0	0,5	0,0	0,0	0,5

Aangetroffen type asbest : Geen
 Bijzonderheden waargenomen : Geen

Serpentiijn asbest is chrysotiel.
 Amfibool asbest is amosiet, crocidoliet, actinoliet, anthophylliet en tremoliet.

De bepalingsgrens is bepaald voor de zeef fracties kleiner dan 4 mm. De totale bepalingsgrens is verkregen door de bepalingsgrenzen van de afzonderlijke zeef fracties te sommeren.
 Het materiaal is middels polarisatiemicroscopie onderzocht, de analyse is uitgevoerd conform NEN 5896.

gebondenheid	serpentiijn asbest	amfibool asbest	totaal afgerond
hecht	0,0	0,0	0,0
niet hecht	0,0	0,0	0,0
totaal afgerond	0,0	0,0	

Gewogen concentratie (serpentiijnasbestconcentratie vermeerderd met 10 maal de amfiboolasbestconcentratie) is: **<0,6 mg/kg ds**

De gewogen asbestconcentratie wordt berekend uit de niet-afgeronde gehalten aan serpentiijn en amfibool asbest. De weergegeven resultaten zijn afgerond.

Verklaring kwalitatief onderzoek zeef fractie <0,5 mm:
 - : geen asbest waargenomen

Dit analyse-certificaat, inclusief voorblad en eventuele bijlage(n), mag niet anders dan in zijn geheel worden gereproduceerd.

- De met een 'Q' gemerkte analyses zijn door RvA geaccrediteerd (registratienummer L086).

- De met een 'S' gemerkte analyses zijn door RvA geaccrediteerd (L086) en op basis van het schema AS 3000 erkend.

Opdrachtverificatiecode: RHMJ-IZGY-TJZO-RNNJ

Ref.: 1185793_certificaat_v1

ANALYSECERTIFICAAT

Projectcode : 1185793
Uw project omschrijving : 201164-NEN/VOA Weteringsteeg 55 Rhenen.
Opdrachtgever : Hunneman Milieu-Advies

Monstercode : 6723338
Uw referentie : 4, RE-13: 0-50
Opgegeven bemonsteringsdatum : 03/05/2021

Asbestonderzoek

Initialen analist : G.N.
 Datum geanalyseerd : 10-05-2021

Analyse is uitgevoerd conform NEN 5898 (S).

Massa aangeleverde monster : 15170 g
 Droge massa aangeleverde monster : 10695 g
 Percentage droogrest : **70,5** m/m %
 Type zieving : nat

zeef fractie (mm)	massa zeef fractie (gram)	percentage zeef fractie (m/m %)	massa onderzocht (gram)	percentage onderzocht (m/m %)	aantal asbest (deeltjes)	massa asbest-houdend materiaal (mg)
<0,5 mm	9154,9	86,9	12,4	0,14	n.v.t.	n.v.t.
0,5-1 mm	428,5	4,1	79,3	18,51	0	0,0
1-2 mm	311,0	3,0	91,8	29,52	0	0,0
2-4 mm	174,3	1,7	174,3	100,00	1	16,5
4-8 mm	234,9	2,2	234,9	100,00	0	0,0
8-20 mm	229,1	2,2	229,1	100,00	1	187,5
>20 mm	0,0	0,0	0,0	100,00	0	0,0
Totaal	10532,7	100,0	821,8		2	204,0

zeef fractie (mm)	asbest totaal			serpentijn asbest			amfibool asbest		
	gehalte asbest (mg/kg ds)	ondergrens (mg/kg ds)	bovengrens (mg/kg ds)	gehalte asbest (mg/kg ds)	ondergrens (mg/kg ds)	bovengrens (mg/kg ds)	gehalte asbest (mg/kg ds)	ondergrens (mg/kg ds)	bovengrens (mg/kg ds)
<0,5 mm	-								
0,5-1 mm	0,0	0,0	0,0	0,0	0,0	0,0	0,0	0,0	0,0
1-2 mm	0,0	0,0	0,0	0,0	0,0	0,0	0,0	0,0	0,0
2-4 mm	0,2	0,2	0,2	0,2	0,2	0,2	0,0	0,0	0,0
4-8 mm	0,0	0,0	0,0	0,0	0,0	0,0	0,0	0,0	0,0
8-20 mm	2,2	1,8	2,7	2,2	1,8	2,7	0,0	0,0	0,0
>20 mm	0,0	0,0	0,0	0,0	0,0	0,0	0,0	0,0	0,0
Totaal	2,4	1,9	2,9	2,4	1,9	2,9	0,0	0,0	0,0

Aangetroffen type asbest : Serpentine
 Bijzonderheden waargenomen : Geen

Serpentine asbest is chrysotiel.
 Amfibool asbest is amosiet, crocidoliet, actinoliet, anthophylliet en tremoliet.

De bepalingsgrens is bepaald voor de zeef fracties kleiner dan 4 mm. De totale bepalingsgrens is verkregen door de bepalingsgrenzen van de afzonderlijke zeef fracties te sommeren.

Het materiaal is middels polarisatiemicroscopie onderzocht, de analyse is uitgevoerd conform NEN 5896.

gebondenheid	serpentine asbest	amfibool asbest	totaal afgerond
hecht	2,4	0,0	2,4
niet hecht	0,0	0,0	0,0
totaal afgerond	2,4	0,0	

Gewogen concentratie (serpentineasbestconcentratie vermeerderd met 10 maal de amfiboolasbestconcentratie) is: **2,4 mg/kg ds**

De gewogen asbestconcentratie wordt berekend uit de niet-afgeronde gehalten aan serpentine en amfibool asbest. De weergegeven resultaten zijn afgerond.

Verklaring kwalitatief onderzoek zeef fractie <0,5 mm:
 - : geen asbest waargenomen

Dit analyse-certificaat, inclusief voorblad en eventuele bijlage(n), mag niet anders dan in zijn geheel worden gereproduceerd.

- De met een 'Q' gemerkte analyses zijn door RvA geaccrediteerd (registratienummer L086).

- De met een 'S' gemerkte analyses zijn door RvA geaccrediteerd (L086) en op basis van het schema AS 3000 erkend.

Opdrachtverificatiecode: RHM-G-IZGY-TJZO-RNNJ

Ref.: 1185793_certificaat_v1

ANALYSECERTIFICAAT

Projectcode : 1185793
Uw project omschrijving : 201164-NEN/VOA Weteringsteeg 55 Rhenen.
Opdrachtgever : Hunneman Milieu-Advies

Monstercode : 6723338
Uw referentie : 4, RE-13: 0-50
Opgegeven bemonsteringsdatum : 03/05/2021

Asbestonderzoek - productidentificatie

zeef fractie (mm)	materiaal	gebondenheid	asbestsoort	percentage (m/m %)
2-4 mm	cement, vlakke plaat	hecht	chrysotiel	10-15
8-20 mm	cement, vlakke plaat	hecht	chrysotiel	10-15

ANALYSECERTIFICAAT

Projectcode : 1185793
Uw project omschrijving : 201164-NEN/VOA Weteringsteeg 55 Rhenen.
Opdrachtgever : Hunneman Milieu-Advies

Opmerkingen m.b.t. analyses

Opmerking(en) algemeen

De volgende informatie is indien van toepassing verstrekt door de opdrachtgever:
Project omschrijving, Monsterreferentie(s), Opgegeven bemonsteringsdatum, Matrix, Monsterdiepte, Potnr (Barcode), Veldgegevens, Veldwaarnemingen en Bemonsteringsdata. De opgegeven bemonsteringsdatum kan van invloed zijn op de geldigheid van de resultaten.

Asbest

Individuele monsters van dit project zijn als asbest verdacht gekwalificeerd. De analysedeelmonsters zijn met beschermende maatregelen in het laboratorium in behandeling genomen.

Opmerking bij project: - Eurofins Omegam heeft het asbestonderzoek in dit/deze monster(s) uitgevoerd volgens de NEN 5898, en zoals beschreven in een aparte bijlage als onderdeel van dit analysecertificaat. Voor de analyseresultaten van het asbestonderzoek geldt dat Eurofins Omegam de analyse heeft uitgevoerd in de monsters die de opdrachtgever, zoals deze staan vermeld in de koptekst van dit analysecertificaat, zelf heeft genomen of laten nemen en aan Eurofins Omegam heeft aangeboden. Eurofins Omegam draagt geen verantwoordelijkheid inzake de herkomst en representativiteit alsmede de veiligheid tijdens de monsterneming.

ANALYSECERTIFICAAT

Projectcode : 1185793
Uw project omschrijving : 201164-NEN/VOA Weteringsteeg 55 Rhenen.
Opdrachtgever : Hunneman Milieu-Advies

Barcodeschema's

<i>Monstercode</i>	<i>Uw referentie</i>	<i>uw monsterref.</i>	<i>uw diepte</i>	<i>uw barcode</i>
6723335	1, RE-10: 0-20	RE-10	0.00-0.20	1671787MG
6723336	2, RE-11: 0-20	RE-11	0.00-0.20	1671786MG
6723337	3, RE-12: 0-50	RE-12	0.00-0.50	1671785MG
6723338	4, RE-13: 0-50	RE-13	0.00-0.50	1661206MG

A N A L Y S E C E R T I F I C A A T

Projectcode : 1185793
Uw project omschrijving : 201164-NEN/VOA Weteringsteeg 55 Rhenen.
Opdrachtgever : Hunneman Milieu-Advies

Analysemethoden in Grond (AS3000)

AS3000

In dit analysecertificaat zijn de met 'S' gemerkte analyses uitgevoerd volgens de analysemethoden beschreven in het "Accreditatieschema Laboratoriumanalyses voor grond-, waterbodem- en grondwateronderzoek (AS SIKB 3000)". Het laboratoriumonderzoek is uitgevoerd volgens de onderstaande analysemethoden. Deze analyses zijn vastgelegd in het geldende accreditatie-certificaat met bijbehorende verrichtingenlijst L086 van Eurofins Omegam BV.

Asbestonderzoek : Conform AS3070 prestatieblad 1 en NEN 5898

BIJLAGE 4

Monsternemingsplan en -formulieren asbest



Projectgegevens		Monsternemings-plan SIKB-BRL protocol 2018 (asbest in grond/puin) (monsterneming asbest in grond en/of puin)	
Projectnummer	Rheener	Hunneman Milieu-Advies Raalte BV NEN/VOA Weteringsteeg 55-44 201164 april 2021	
Locatie, gemeente	Zoelby		
Opdrachtgever	Tandbors		
Doel onderzoek	<input checked="" type="radio"/> verkennend <input type="radio"/> nader onderzoek		
Uitvoerende organisatie	Hunneman Milieu-Advies Raalte BV.		
Verantwoordelijke MT	Jm		
Assistent/leerling		Tel.nr: 0572-360998	
Verantwoordelijke PL	AD		

Checklist veiligheid en onderzoeksstrategie

onverdacht: standaard veiligheidsmaatregelen conform optie B werkinstructie

verdacht: Zie offerte/ RF33 strategiebepaling en aanvullende veiligheidsmaatregelen conform optie A/C werkinstructie
↳ drup

Toets uitvoering

Maaiveldinspectie uitgevoerd	<input type="radio"/> ja <input checked="" type="radio"/> nee, voorafgaand aan veldwerk
Aanvullende instructie locatiebezoek	<input checked="" type="radio"/> nee <input type="radio"/> ja
Aanvullende instructie veldwerk	<input checked="" type="radio"/> nee <input type="radio"/> ja zie RF-33
Aanvulling standaard apparatuur, hulpmiddelen	<input checked="" type="radio"/> nee <input type="radio"/> ja
afwijkingen VKB-protocol/NEN-normen	<input checked="" type="radio"/> nee <input type="radio"/> ja motivatie:
Klic-melding	<input checked="" type="radio"/> nvt <input type="radio"/> ja <input type="radio"/> door aannemer

Laboratorium en coderingen

Laboratorium	Code monster(s):	<input checked="" type="radio"/> bodem NEN-5707	RE-10 4m RE
<input checked="" type="radio"/> Omegam		<input type="radio"/> puin (NEN-5897)
<input type="radio"/> AL-west		<input type="radio"/> materiaalmonster (NEN-5896)
<input type="radio"/>		<input type="radio"/> materiaal verzamelmonster (MVM)

Checklist onderzoeks- en veiligheidsmaterialen

<input checked="" type="radio"/> Spade	<input checked="" type="radio"/> Afsluitbare emmers	<input type="radio"/> Hersluitbare plastic zakken
<input checked="" type="radio"/> Hark	<input checked="" type="radio"/> Meetlint / Meetwiel	<input type="radio"/> Landmeetapparatuur
<input checked="" type="radio"/> Folie	<input type="radio"/> Markeerlint	<input type="radio"/> Piketpaaltjes
<input checked="" type="radio"/> Werkschets	<input type="radio"/> Schouwbak	<input type="radio"/> Ruime hoeveelheid werkwater van drinkwaterkwaliteit
<input checked="" type="radio"/> Vochtmetr	<input type="radio"/> Veiligheidshelm	<input type="radio"/> Halfgelaatsmasker
<input checked="" type="radio"/> Veiligheidshandschoenen	<input type="radio"/> Plakband	<input type="radio"/> Afspoelbare- of wegwerpoeveralls
<input checked="" type="radio"/> Afspoelbare laarzen of wegwerpoeveralls		
<input checked="" type="radio"/> Grove zeven met een maaswijdte van 40 en 20 millimeter		
<input checked="" type="radio"/> Monsterschep van minimaal 10 centimeter lang en 5 centimeter breed		
<input checked="" type="radio"/> Grondboor met een zo groot mogelijke middellijn, maar minimaal 3xD ₁₀₀ of 12 centimeter		
<input checked="" type="radio"/> Grove balans met een bereik tot 60 kilogram, afleesbaar op hele grammen (1% nauwkeurigheid)		
<input type="radio"/> O gemechaniseerde apparatuur voor graaf- en grondwerk, geschikt voor het nemen van monsters (voorzien van overdruk)		
<input type="radio"/> O P3-overdrukmasker met filter en laadapparaten	<input type="radio"/> O Stickers met de tekst "asbesthoudend afval"	
<input type="radio"/> O Overdrukcabine op de laadschop of kraan	<input type="radio"/> O Asbest decontaminatie-unit	
<input type="radio"/> O zakken met opschrift "asbest gevaarlijk"		

Ruimte voor notities en toelichting



Projectgegevens		Monsternemings-formulier SIKB-BRL protocol 2018 (asbest in grond/puin) (monsterneming asbest in grond en/of puin)	
Opdrachtgever	<input checked="" type="checkbox"/> idem monsternemingsplan		
Doel onderzoek	<input checked="" type="checkbox"/> idem monsternemingsplan	<input checked="" type="checkbox"/> verkennend	<input type="checkbox"/> nader
Uitvoerende veldwerker(s)	J molenkamp		
Uitvoeringsdatum	3-5-21		
Locatiegegevens			
Locatie ingedeeld in deelgebieden/RE's	<input type="checkbox"/> nee <input checked="" type="checkbox"/> ja, ingedeeld o.b.v. welke criteria: <i>Ornp + opp</i>		
Strategie aangepast	<input checked="" type="checkbox"/> nee <input type="checkbox"/> ja, (svp toelichten bij notities):		
Omstandigheden visuele inspectie			
Neerslag	<input checked="" type="checkbox"/> < 10 mm <input type="checkbox"/> > 10 mm per uur <input type="checkbox"/> regen <input type="checkbox"/> hagel <input type="checkbox"/> sneeuw		
Tijdstip	<input type="checkbox"/> na zonsopgang/voor zonsondergang <input type="checkbox"/> na zonsondergang		
Zicht	<input type="checkbox"/> < 50 m <input checked="" type="checkbox"/> > 50 m		
Bedekking maaiveld	<input checked="" type="checkbox"/> < 25% <input type="checkbox"/> > 25% vegetatie, waterplassen, anders nl.:		
Vegetatie verwijderd?	<input type="checkbox"/> ja <input checked="" type="checkbox"/> nvt <input type="checkbox"/> nee bedekkingsgraad na verwijdering <input type="checkbox"/> < 25% <input type="checkbox"/> > 25%		
Maaiveldinspectie uitgevoerd	<input type="checkbox"/> nee, tijdens locatie bezoek <input checked="" type="checkbox"/> ja, voorafgaand aan veldwerk		
bijzonderheden maaiveldinspectie	<input checked="" type="checkbox"/> nee <input type="checkbox"/> ja:		
Resultaten visuele inspectie en overige veldwerkzaamheden			
vochtgehalte	<input checked="" type="checkbox"/> > 10 %	<input type="checkbox"/> < 10 %	Aantal metingen: <i>10</i>
maatregelen (n.a.v. vochtgehalte)			
Re's/proefvlakken/rasters/	afmetingen vermelden op tekening		
Indien visueel asbest aangetroffen:	Hoeveelheid, type.plaat/golf/, vindplaats zie tekening en codering <input type="checkbox"/> zie boorstaat veldwerk <input type="checkbox"/> herkomst indien bekend: <input type="checkbox"/> opmerkingen		
Gaten/sleuven/boringen	boordiepte en/of afmetingen vermelden, bij voorkeur bij de profielbeschrijving		
Bodemmonsters	codering en datum overdracht aan lab vermelden, bij voorkeur bij de profielbeschrijving		
Checklist bijlagen	<input checked="" type="checkbox"/> foto's	<input checked="" type="checkbox"/> kaart	<input type="checkbox"/> overig:
Toets uitvoering			
afwijkingen van VKB-protocol 2018 of van NEN 5707/5897	<input checked="" type="checkbox"/> nee <input type="checkbox"/> ja, aard en motivatie afwijkingen:		
paraaf veldwerker	d.d.: <i>3-5-21</i>	MT:	<i>[Handwritten Signature]</i>
voor akkoord projectleider	d.d.: <i>3-05-21</i>	PL:	<i>[Handwritten Signature]</i>
Ruimte voor notities			



Projectgegevens		Monsternemings-plan SIKB-BRL protocol 2018 (asbest in grond/puin) (monsterneming asbest in grond en/of puin)	
Projectnummer	201164	Hunneman Milieu-Advies Raalte BV NEN/VOA Weteringsteeg 55 201164 april 2021	
Locatie, gemeente	Rheden		
Opdrachtgever	Land Bois		
Doel onderzoek	<input checked="" type="radio"/> verkennend <input type="radio"/> nader onderzoek		
Uitvoerende organisatie	Hunneman Milieu-Advies Raalte BV.		
Verantwoordelijke MT	J. Postma		
Assistent/leerling			
Verantwoordelijke PL	D. Hunneman	Tel.nr: 0572-360998	

Checklist veiligheid en onderzoeksstrategie

onverdacht: standaard veiligheidsmaatregelen conform optie B werkinstructie

verdacht: Zie offerte/ RF33 strategiebepaling en aanvullende veiligheidsmaatregelen conform optie A/C werkinstructie
↳ drup

Toets uitvoering

Maaveldinspectie uitgevoerd	<input type="radio"/> ja <input checked="" type="radio"/> nee, voorafgaand aan veldwerk
Aanvullende instructie locatiebezoek	<input checked="" type="radio"/> nee <input type="radio"/> ja
Aanvullende instructie veldwerk	<input checked="" type="radio"/> nee <input type="radio"/> ja zie RF-33
Aanvulling standaard apparatuur, hulpmiddelen	<input checked="" type="radio"/> nee <input type="radio"/> ja
afwijkingen VKB-protocol/NEN-normen	<input checked="" type="radio"/> nee <input type="radio"/> ja motivatie:
Klic-melding	<input checked="" type="radio"/> nvt <input type="radio"/> ja <input type="radio"/> door aannemer

Laboratorium en coderingen

Laboratorium	Code monster(s):	<input checked="" type="radio"/> bodem NEN-5707	RF-01 t/m RF-02
<input checked="" type="radio"/> Omegam		<input type="radio"/> puin (NEN-5897)
<input type="radio"/> AL-west		<input type="radio"/> materiaalmonster (NEN-5896)
<input type="radio"/>		<input type="radio"/> materiaal verzamelmonster (MVM)

Checklist onderzoeks- en veiligheidsmaterialen

- Spade Afsluitbare emmers Hersluitbare plastic zakken
- Hark Meetlint / Meetwiel Landmeetapparatuur
- Folie Markeerlint Piketpaaltjes
- Werkschets Schouwbak Ruime hoeveelheid werkwater van drinkwaterkwaliteit
- Vochtmetr Veiligheidshelm Halfgelaatsmasker
- Veiligheidshandschoenen Plakband Afspoelbare- of wegwerpoveralls
- Afspoelbare laarzen of wegwerperschoenen
- Grove zeven met een maaswijdte van 40 en 20 millimeter
- Monsterschap van minimaal 10 centimeter lang en 5 centimeter breed
- Grondboor met een zo groot mogelijke middellijn, maar minimaal 3xD₁₀₀ of 12 centimeter
- Grove balans met een bereik tot 60 kilogram, afleesbaar op hele grammen (1% nauwkeurigheid)
- gemechaniseerde apparatuur voor graaf- en grondwerk, geschikt voor het nemen van monsters (voorzien van overdruk)
- P3-overdrukmasker met filter en laadapparaten Stickers met de tekst "asbesthoudend afval"
- Overdrukcabine op de laadschop of kraan Asbest decontaminatie-unit
- Zakken met opschrift "asbest gevaarlijk"

Ruimte voor notities en toelichting



Projectgegevens		Monsternemings-formulier SIKB-BRL protocol 2018 (asbest in grond/puin) (monsterneming asbest in grond en/of puin)	
Opdrachtgever	<input checked="" type="radio"/> idem monsternemingsplan		
Doel onderzoek	<input checked="" type="radio"/> idem monsternemingsplan	<input checked="" type="radio"/> verkennend	<input type="radio"/> nader
Uitvoerende veldwerker(s)	J. Postma		
Uitvoeringsdatum	23-4-2021		
Locatiegegevens			
Locatie ingedeeld in deelgebieden/RE's	<input type="radio"/> nee <input checked="" type="radio"/> ja, ingedeeld o.b.v. welke criteria: <i>Drupp/ geen drupp</i>		
Strategie aangepast	<input checked="" type="radio"/> nee <input type="radio"/> ja, (svp toelichten bij notities) :		
Omstandigheden visuele inspectie			
Neerslag	<input checked="" type="radio"/> < 10 mm <input type="radio"/> > 10 mm per uur <input type="radio"/> regen <input type="radio"/> hagel <input type="radio"/> sneeuw		
Tijdstip	<input checked="" type="radio"/> na zonsopgang/voor zonsondergang <input type="radio"/> na zonsondergang		
Zicht	<input type="radio"/> < 50 m <input checked="" type="radio"/> > 50 m		
Bedekking maaiveld	<input type="radio"/> < 25% <input checked="" type="radio"/> > 25% vegetatie, waterplassen, anders nl.: <i>betonnen tegels</i>		
Vegetatie verwijderd?	<input type="radio"/> ja <input checked="" type="radio"/> nvt <input type="radio"/> nee bedekkingsgraad na verwijdering <input type="radio"/> < 25% <input type="radio"/> > 25%		
Maaiveldinspectie uitgevoerd	<input type="radio"/> nee, tijdens locatie bezoek <input checked="" type="radio"/> ja, voorafgaand aan veldwerk		
bijzonderheden maaiveldinspectie	<input checked="" type="radio"/> nee <input type="radio"/> ja:		
Resultaten visuele inspectie en overige veldwerkzaamheden			
vochtgehalte	<input checked="" type="radio"/> > 10% <input type="radio"/> < 10% Aantal metingen: <i>8</i>		
maatregelen (n.a.v. vochtgehalte)			
Re's/proefvlakken/rasters/	afmetingen vermelden op tekening		
Indien visueel asbest aangetroffen:	Hoeveelheid, type.plaat/golf/, vindplaats zie tekening en codering <input type="radio"/> zie boorstaat veldwerk <input type="radio"/> herkomst indien bekend: <input type="radio"/> opmerkingen		
Gaten/sleuven/boringen	boordiepte en/of afmetingen vermelden, bij voorkeur bij de profielbeschrijving <i>30x30x50 cm.</i>		
Bodemmonsters	codering en datum overdracht aan lab vermelden, bij voorkeur bij de profielbeschrijving		
Checklist bijlagen	<input checked="" type="radio"/> foto's <input checked="" type="radio"/> kaart <input type="radio"/> overig:		
Toets uitvoering			
afwijkingen van VKB-protocol 2018 of van NEN 5707/5897	<input checked="" type="radio"/> nee <input type="radio"/> ja, aard en motivatie afwijkingen:		
paraaf veldwerker	d.d.: <i>23-4-2021</i>	MT:	<i>[Handwritten Signature]</i>
voor akkoord projectleider	d.d.: <i>23-4-21</i>	PL:	<i>[Handwritten Signature]</i>
Ruimte voor notities			

BIJLAGE 5

Historische informatie

Beste heer Huntink,

In onze milieuinformatiesysteem van de bedrijfslocaties zijn tankgegevens gekoppeld aan locatie Weteringsteeg 55A in Rhenen. Daarin is aangegeven dat er een paar propaantanks aanwezig waren en dat een bovengrondse diselolietank van 600 liter in 2015 is gereinigd en verwijderd (zie ook de bijlage).

Over HBO-tank van 500 liter heb ik geen aanvullende gegevens. Of dat een oude registratie betreft (van een tank die zonder een melding verwijderd is) is niet duidelijk. In een controleverslag na bezoek in 2015 wordt naast een propaantank alleen een dieseltank (600 liter) genoemd. Er zijn geen gescande documenten met de tekeningen beschikbaar om de liggingen van deze tanks te kunnen achterhalen.

RUD-00024253 P.A. van de Meijden
Weteringsteeg 55 A
3911VM Rhenen

Algemeen	Naam	Volume	Inhoud	Materiaal	Ligging	Wijze	Gesaneerd d.d.	Door
Betrokkenen								
Objecten			Propaan					
Documenten			500 Huisbrandolie					
Notities			500 Propaan					
Besluiten	tank afgevoerd		600 Dieselolie		Bovengronds	Gereinigd en v...	2-11-2015	
Melding/Klachtzaken	788479 d.d. 4-2010		1120 Propaan		Bovengronds			
Verruimde reikwijdte								
Verplichtingen								
Controlezaken								
Milieu								
Tank								
Veehouderij								
Cat./EED/Asbest								

RUD-00024248 Mw. J.W. van den Pol (adres is onderdeel van RUD-00024253 (nr 55a))
Weteringsteeg 55
3911VM Rhenen

Algemeen	Algemeen	Zaken
Betrokkenen	Dossiernummer	RUD-00024248
Objecten	Naam	Mw. J.W. van den Pol (adres is onderdeel v...
Documenten	Locatieadres	Weteringsteeg 55, 3911VM Rhenen
Notities	Globale locatie	Weteringsteeg 55 in Rhenen
Besluiten	Website	
Melding/Klachtzaken	Wetten en thema's	
Verruimde reikwijdte		
Verplichtingen		
Controlezaken		
Milieu		
Tank		
Veehouderij		
Cat./EED/Asbest		

Naam	Status
<input checked="" type="checkbox"/> Milieu	Actief
<input type="checkbox"/> Gebruik	NVT
<input checked="" type="checkbox"/> Veehouderij	Actief
<input type="checkbox"/> Water	NVT
<input type="checkbox"/> Keur	NVT
<input type="checkbox"/> WHVBZ	NVT
<input type="checkbox"/> Drank & Horeca	NVT



Tanksaneringscertificaat

BRL-K902

Registratienummer

151002959.02

Opdrachtgever

P.A. van der Meijden
Weteringsteeg 55
3911 VM Rhenen

Tanksaneringsbedrijf

ADJ Milieutechniek
Vierlinghstraat 47 -49
4251 LC WERKENDAM
Contact: 0183-505964

Plaats van inrichting

Perceel

Weteringsteeg 55
3911 VM Rhenen

Datum melding

26-10-2015

Datum uitvoering

02-11-2015

Validatie

Molkenboer, C.

Uitvoerder

Doorn, M. van

Tankgegevens:

Tank (nr)	Product	Inhoud (m3)	Gereinigd	Afvullen	Afgevoerd	Opmerking
1	Diesel	600 ltr	ja	nvt	ja	

Nadere omschrijving en eigenschappen van de installatie

Tanksituatie	: Bovengronds	
Wettelijk bodemonderzoek uitgevoerd	: Nee, reden:	betreft bovengrondse tank in opvangbak
Bodemverontreiniging	: Nee	visueel geen bijzonderheden waargenomen o.i.d.
Tank afgevoerd/overgedragen	: Ja, aan :	Bercon Recycling te Beesd
Leidingwerk	: Gereinigd en verwijderd	
Afvalstoffen	: Afgevoerd naar:	ADJ Milieutechniek

Verklaring van Kiwa Nederland B.V.

Op grond van onderzoek, alsmede regelmatig door Kiwa uitgevoerde audits, worden de door bovengenoemde tanksaneringsbedrijf uitgevoerde tanksaneringswerkzaamheden, die gespecificeerd zijn op dit certificaat, geacht te voldoen aan de Kiwa beoordelingsrichtlijn BRL-K902.

Verklaring van het tanksaneringsbedrijf

Het tanksaneringsbedrijf verklaart dat de tanksaneringswerkzaamheden zijn uitgevoerd in overeenstemming met de voorschriften zoals die zijn vastgelegd in beoordelingsrichtlijn BRL-K902.

Wenken voor de afnemer

Bij het ontvangst van het tanksaneringscertificaat controleren of dit volledig is ingevuld en voorzien van een registratienummer.

Indien de tanksanering of het certificaat niet in orde wordt bevonden, dient u contact op te nemen met:

1. Het tanksaneringsbedrijf;
2. Kiwa Nederland B.V.



Kiwa Nederland B.V.

Sir Winston Churchill-laan 273
Postbus 70, 2280 AB Rijswijk
Telefoon 088 998 44 00
Internet www.kiwa.nl

Een exemplaar van dit certificaat is bestemd voor:
Gemeente, provincie, opdrachtgever, tanksaneerder, Kiwa Nederland B.V.

Registratienummer

151002959.02



Rapport Bodemloket

Datum: 28-5-2021





Legenda

Locatie



Voortgang onderzoek

-  Gegevens aanwezig, status onbekend
-  Saneringsactiviteit
-  Voldoende onderzocht/gesaneerd
-  Onderzoek uitvoeren
-  Historie bekend

Mijnsteengebieden

-  Mijnsteengebieden Limburg
Besluit Bodemkwaliteit

Rapport

Inhoud

1 [Algemeen](#)

2 [Disclaimer](#)

1 Algemeen

Bij het Bodemloket is geen informatie voor deze locatie beschikbaar over bodemonderzoek en/of sanering. Mogelijk is informatie beschikbaar bij gemeente, omgevingsdienst of provincie.

2 Disclaimer

De bodeminformatie omvat alleen informatie die bij de provincie en gemeenten bekend is. Wanneer er geen gegevens op de kaart staan kunnen we niet met zekerheid zeggen dat de ondergrond schoon is. Andersom wijzen historische bedrijfsactiviteiten op de kaart niet zonder meer op bodemverontreiniging. Om daar duidelijkheid in te krijgen moet de bodem verder onderzocht worden.

De inhoud van deze bodeminformatiekaart is met de grootste zorg samengesteld. Toch kan het voorkomen dat de informatie verouderd is of onjuistheden bevat. Wij vragen daarvoor uw begrip. Neem voor de meest actuele situatie van een locatie contact op met de gegevensbeheerder van de locatie. De contactgegevens van de gegevensbeheerder staat hierboven.

Uw reactie stellen we op prijs. Het geeft ons gelegenheid de fouten en gebreken te herstellen.

Rijkswaterstaat beheert de website Bodemloket. Vragen over de werking van de website kunt u stellen via onze helpdesk: <http://www.bodemplus.nl/helpdesk>.



Rapport Bodemloket

Datum: 28-5-2021

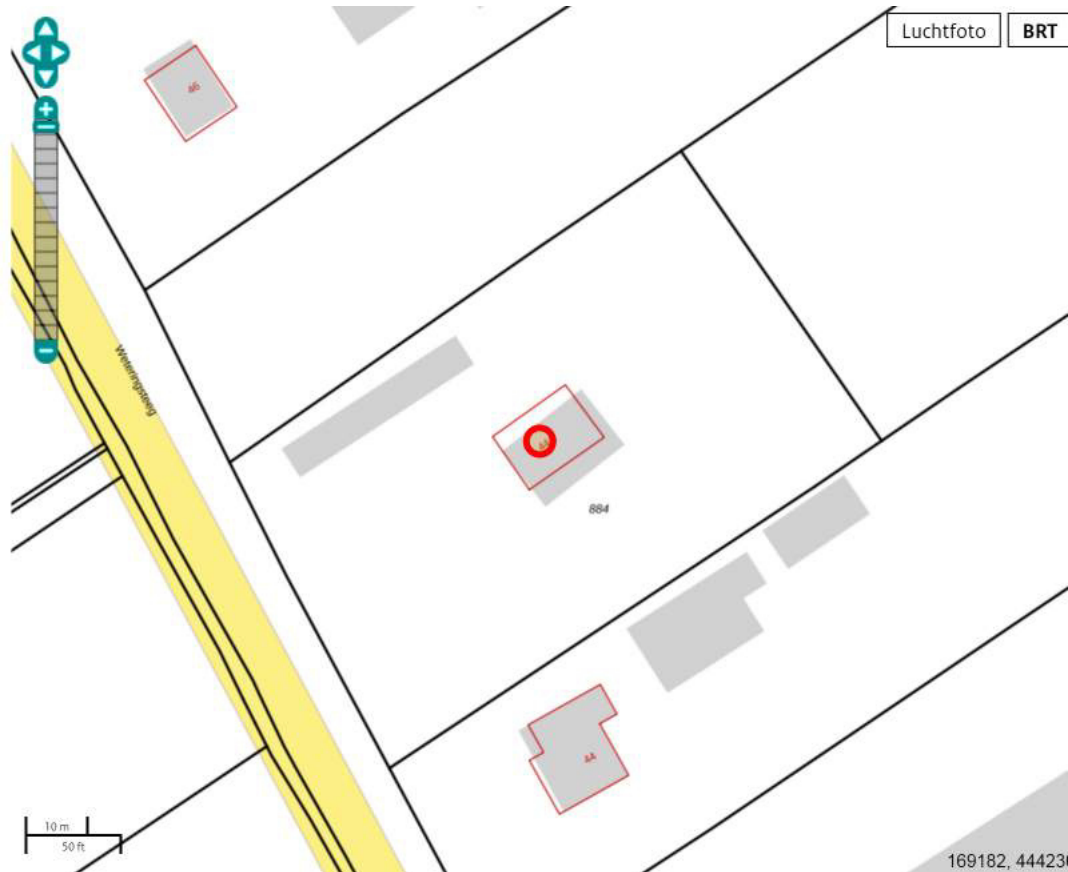





Legenda

Locatie



Voortgang onderzoek

-  Gegevens aanwezig, status onbekend
-  Saneringsactiviteit
-  Voldoende onderzocht/gesaneerd
-  Onderzoek uitvoeren
-  Historie bekend

Mijnsteengebieden

-  Mijnsteengebieden Limburg
Besluit Bodemkwaliteit

Rapport

Inhoud

1 [Algemeen](#)

2 [Disclaimer](#)

1 Algemeen

Bij het Bodemloket is geen informatie voor deze locatie beschikbaar over bodemonderzoek en/of sanering. Mogelijk is informatie beschikbaar bij gemeente, omgevingsdienst of provincie.

2 Disclaimer

De bodeminformatie omvat alleen informatie die bij de provincie en gemeenten bekend is. Wanneer er geen gegevens op de kaart staan kunnen we niet met zekerheid zeggen dat de ondergrond schoon is. Andersom wijzen historische bedrijfsactiviteiten op de kaart niet zonder meer op bodemverontreiniging. Om daar duidelijkheid in te krijgen moet de bodem verder onderzocht worden.

De inhoud van deze bodeminformatiekaart is met de grootste zorg samengesteld. Toch kan het voorkomen dat de informatie verouderd is of onjuistheden bevat. Wij vragen daarvoor uw begrip. Neem voor de meest actuele situatie van een locatie contact op met de gegevensbeheerder van de locatie. De contactgegevens van de gegevensbeheerder staat hierboven.

Uw reactie stellen we op prijs. Het geeft ons gelegenheid de fouten en gebreken te herstellen.

Rijkswaterstaat beheert de website Bodemloket. Vragen over de werking van de website kunt u stellen via onze helpdesk: <http://www.bodemplus.nl/helpdesk>.

BIJLAGE 6

Berekening asbestgehalte



Berekening asbestgehalten in bodem/puin

Project: Weteringsteeg 55 Rhenen

Projectnr.: 201164

Datum: 28-2-2021

Asbestmaterialen op maaiveld [materiaalverzamelmonster fractie > 20 mm]

monsterpunt (mp) / ruimtelijke eenheid (RE)	gewogen asbest (mg)	lengte mp (m)	breedte mp (m)	diepte mp (m)	volume (m3)	s.g. (kg/m3)	dr. stof (%)	insp. eff. (%)	gewogen gehalte (mg/kg d.s.)

Asbestmaterialen in de bodem/puin [materiaalverzamelmonster fractie > 20 mm]

monsterpunt (mp) / ruimtelijke eenheid (RE)	gewogen asbest (mg)	lengte mp (m)	breedte mp (m)	diepte mp (m)	volume (m3)	s.g. (kg/m3)	dr. stof (%)	insp. eff. (%)	gewogen gehalte (mg/kg d.s.)
RE-01	1600	0,60	0,30	0,20	0,04	1700	83,8	95	32,8
worst case MP 14	1600	0,30	0,30	0,20	0,02	1700	83,8	95	65,7

Aangetoonde gehalten asbest-(vezels) in bodem/puin [fractie < 20 mm en > 0,5 mm]

gehalten asbest in bodem/puin [fractie < 20 en > 0,5 mm]		type asbest fractie < 0,5 mm - > 20 mm					Gewogen gehalte bodem in mg/kg d.s.
monsterpunt (mp) / ruimtelijke eenheid (RE)	gewogen gehalte in mg/kg d.s.	amfibool ja/nee	serpentijn ja/nee	HG/ NHG	vezels <0,5mm		
RE-01	34,0	nee	ja	H	ja	66,8	
worst case mp 14	34,0	nee	ja	H	ja	99,7	



HG:	hechtgebonden	- : niet aangetoond
NHG	niet hechtgebonden	n.a: niet aangetoond
nb	niet bepaald	

TEKENINGEN

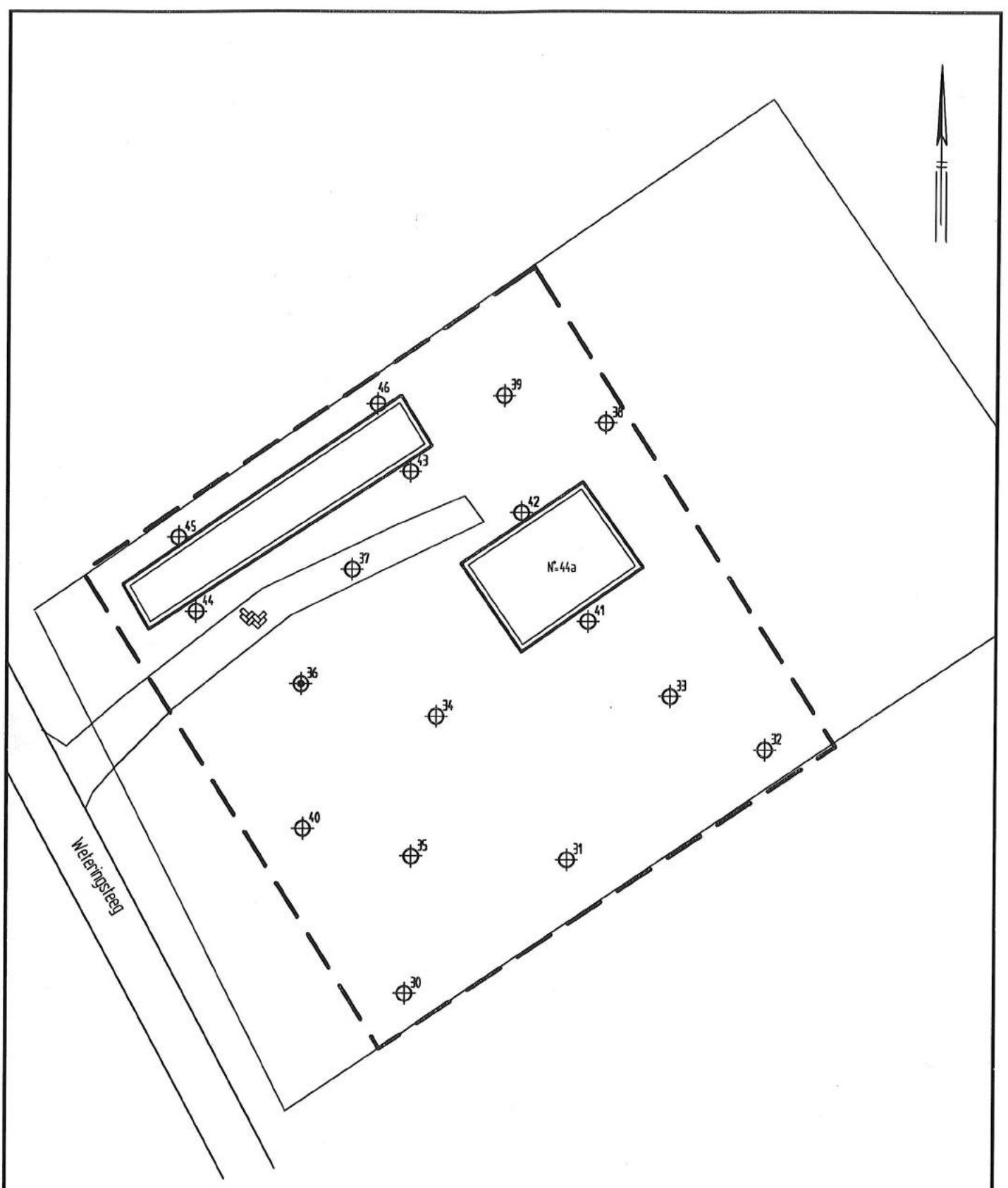
- 1-2 Situatie met monsterpunten en peilbuis; Weteringsteeg 44a
- 2-2 Situatie met monsterpunten en peilbuizen; Weteringsteeg 55



LEGENDA

-  monsterpunt met nummer
-  peilbuis met nummer
-  grens onderzoekslocatie







Landborg Verkennd bodem- en asbestonderzoek Weteringsteeg 44a te Rhenen Situatie met monsterpunten en peilbuis	Projectnummer 201164
	Tekening 1-2
	Schaal 1:500
	Afmetingen A4_p
	Datum mei-2021
	Getekend dh
Filename 201164A	



Barkstraat 5
Postbus 253
8100 AG Raalte
Tel.: 0572-360998
Fax.:0572-351574

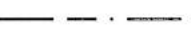

LEGENDA

-  monsterpunt met nummer
-  peilbuis met nummer
-  grens onderzoeklocalite
-  voormalige tank
-  contour asbest met gehalte > 50 mg/kg d.s.
-  contourlijn vaste bodem met gehalten oliecomponenten >AWK I-waarden



Landborg Verkennend bodem- en asbestonderzoek Weteringsteeg 55 te Rhenen Situatie met monsterpunten en peilbuizen	Projectnummer 201164
	Tekening 2-2
	Schaal 1:500
	Afmetingen A3_1
	Datum mei-2021
	Getekend dh
Filename 201164B	



Barkstraat 5
 Postbus 253
 8100 AC Raalte
 Tel.: 0572-360998
 Fax.: 0572-351574