Inrichtingsplan

RG2021091
17-11-2021

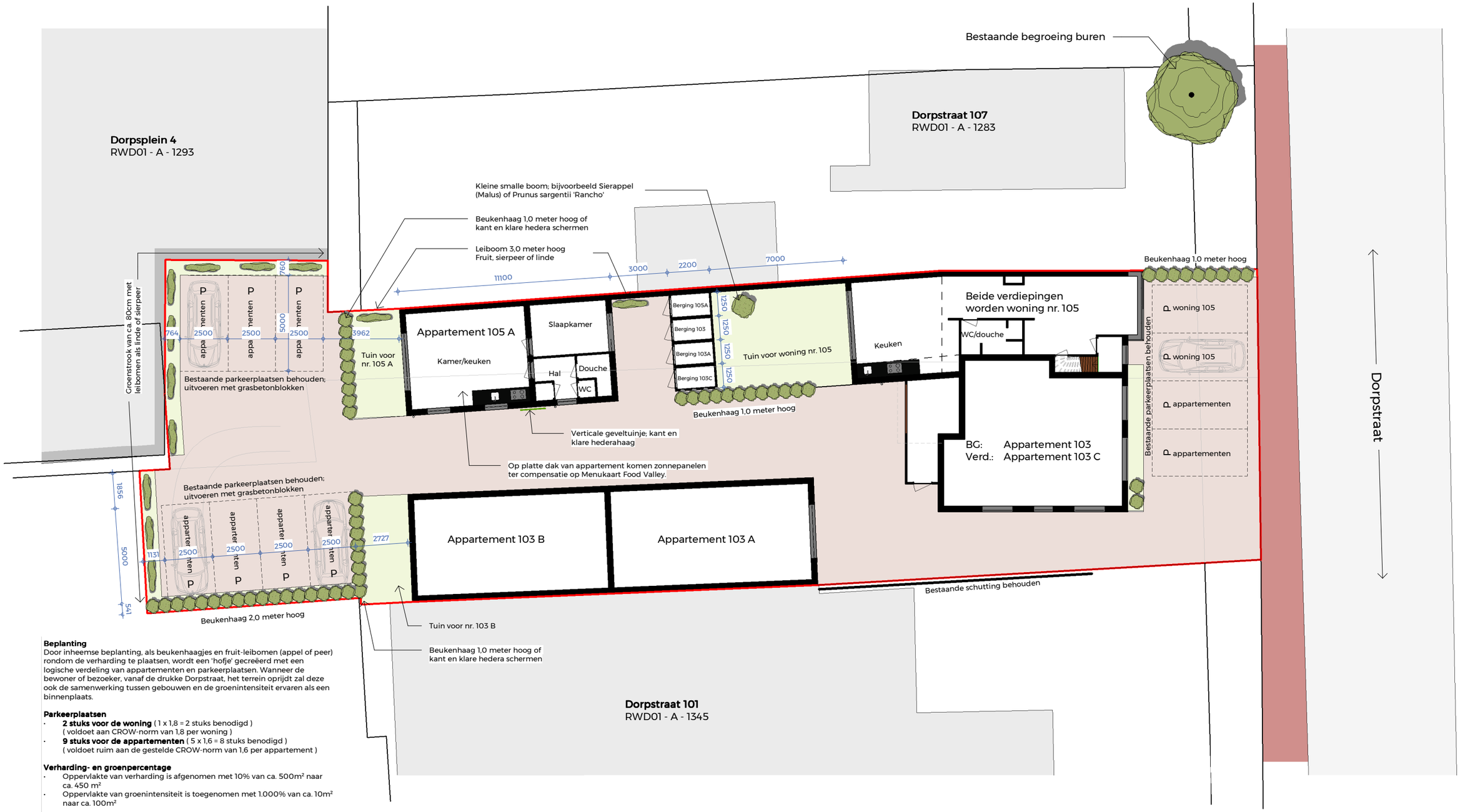

Beplanting
Door inheemse beplanting, als beukenhaagjes en fruit-leibomen (appel of peer) rondom de verharding te plaatsen, wordt een 'hofje' gecreëerd met een logische verdeling van appartementen en parkeerplaatsen. Wanneer de bewoner of bezoeker, vanaf de drukke Dorpstraat, het terrein oprijdt zal deze ook de samenwerking tussen gebouwen en de groenintensiteit ervaren als een binnenplaats.

Parkeerplaatsen
- **2 stuks voor de woning** (1 x 1,8 = 2 stuks benodigd)
  (voldoet aan CROW-norm van 1,8 per woning)
- **9 stuks voor de appartementen** (5 x 1,6 = 8 stuks benodigd)
  (voldoet ruim aan de gestelde CROW-norm van 1,6 per appartement)

Verharding- en groenpercentage
- Oppervlakte van verharding is afgenomen met 10% van ca. 500m² naar ca. 450 m²
- Oppervlakte van groenintensiteit is toegenomen met 1.000% van ca. 10m² naar ca. 100m²

Kadastrale gegevens

Adres:	Dorpstraat 103-105
Gemeente:	Renswoude
Perseelnummer:	RWD01 - A - 1107 en RWD01 - A - 1296

Renvooi

- Openbare weg
- Openbaar fietspad
- Perceelverharding
- Bebouwing
- Betreffende perceelsgrens
- Overige perceelsgrenzen
- Beplanting (tekstueel toegelicht)