

## Verkennend bodemonderzoek

### Locatie

Adres: Van Arckelweg / Catharina Mossellaan  
Postcode, Plaats: Renswoude

### Opdrachtgever

Naam: dhr. M. Wolleswinkel  
Adres: Barneveldsestraat 34  
Postcode, plaats: 3927 CD Renswoude

Contactpersoon: dhr. M. Wolleswinkel  
Telefoonnummer: 0318 571903

### Uitvoering en rapportage

Naam: Grondvitaal BV  
Adres: Voorthuizerstraat 256  
Postcode, plaats: 3881 SN Putten

Telefoonnummer: 0341 491323  
Fax: 0341 491806  
E-mailadres: [info@grondvitaal.nl](mailto:info@grondvitaal.nl)

Contactpersoon: dhr. J.W. Mertens

### Projectgegevens

Projectnummer: **1623134**  
Versie: **01**  
Revisiestatus: Definitief

Rapportagedatum: 18 oktober 2016  
Autorisatiedatum: 18 oktober 2016

Uitvoering conform: NEN 5740

### Analyses

Naam: Eurofins Analytico B.V.  
Adres: Gildeweg 42-46  
Postcode, plaats: 3771 NB Barneveld

Telefoonnummer: 0342 426300  
E-mailadres: [info-env@eurofins.nl](mailto:info-env@eurofins.nl)

## INHOUDSOPGAVE

### 1 SAMENVATTING

### 2 OMSCHRIJVING VAN HET ONDERZOEK

- 2.1 Doel van het onderzoek
- 2.2 Historisch onderzoek en visuele waarneming
- 2.3 Onderzoekshypothese
- 2.4 Uitvoering van het onderzoek
- 2.5 Geohydrologie
- 2.6 Veldwerk wijze van uitvoering
- 2.7 Resultaten veldwerk

### 3 LABORATORIUMONDERZOEK

- 3.1 Omschrijving
- 3.2 Resultaten en interpretatie van het laboratoriumonderzoek
- 3.3 Overzicht analyseresultaten

### 4 SAMENVATTING, CONCLUSIE en AANBEVELING

- 4.1 Samenvatting
- 4.2 Conclusie
- 4.3 Aanbeveling

### BIJLAGEN:

- 1. Overzicht boorpunten
  - Kadastrale situatie
  - Topografische aanduiding (kaartcoördinaten)
- 2. Boorprofielen
- 3. Analyseresultaten
- 4. Achtergrond-, streef- en Interventiewaarden standaardbodem (VROM)

## 1 SAMENVATTING

<b>Soort onderzoek</b>	Verkenkend bodemonderzoek
<b>Aanleiding</b>	Bestemmingsplanwijziging en eigendomsoverdracht.
<b>Doel</b>	Vaststellen of sprake is van verontreiniging in de grond / grondwater
<b>Opzet</b>	NEN 5740 ONV-NL (onverdachte niet lijnvormige locatie)

<b>Locatie</b>	Van Arckelweg / Catharina Mossellaan Renswoude				
<b>Kadastraal bekend</b>	Gemeente	Renswoude			
	Sectie	G			
	Nummer	572			
<b>Oppervlakte</b>	18.750	m <sup>2</sup>			
<b>Terreinrichting</b>	onverhard				
<b>Terreingebruik</b>	Agrarisch				
<b>Terreingebruik omgeving</b>	Wonen / agrarisch				
<b>Kaartcoördinaten</b>	X =	165,29	Y =	453,64	
<b>Hypothese</b>	Onverdacht				
<b>Aantal boringen / peilbuizen</b>	0,5 m –mv.	1,0 m –mv.	2,0 m –mv.	2,5 m –mv.	peilbuis
	21	-	6	-	3

<b>Bodemopbouw</b>	Donkerbruin tot grijsbruin matig fijn zand		
<b>Grondwaterstand</b>	1,04	m –mv. (gemiddeld 3 peilbuizen)	
<b>Zintuiglijke waarnemingen</b>	-		
<b>Resultaten grond</b>		> achtergrondwaarde	> interventiewaarde
	Bovengrond mm 1 t/m 4	-	-
	Ondergrond mm 5, 6, 7	-	-
<b>Resultaten grondwater</b>		> streefwaarde	> interventiewaarde
	Grondwater 03	Barium	-
	09	Nikkel, koper, barium	-
	26	Nikkel, barium	-
<b>Conclusies</b>	<p>Hypothese verworpen. Verontreiniging vormt geen aanleiding tot nader onderzoek Er zijn o.i. geen belemmeringen voor de gewenste activiteiten</p> <p><u>Westelijk terreindeel</u> Uitgevoerde boringen: 1 t/m 17 Analysemonsters: mm1 (bovengrond), mm2 (bovengrond), mm5 (ondergrond), mm6 (ondergrond), peilbuis 3 en peilbuis 9. Resultaten grond: Geen overschrijdingen achtergrondwaarden Resultaten grondwater: Overschrijding streefwaarden voor nikkel, koper en barium</p> <p><u>Oostelijk terreindeel</u> Uitgevoerde boringen: 18 t/m 30 Analysemonsters: mm3 (bovengrond), mm4 (bovengrond), mm6 (ondergrond), mm7 (ondergrond), peilbuis 26. Resultaten grond: Geen overschrijdingen achtergrondwaarden Resultaten grondwater: Overschrijding streefwaarden voor nikkel en barium.</p>		

## 2 OMSCHRIJVING VAN HET UITGEVOERDE ONDERZOEK

### 2.1 Doel van het onderzoek

Het doel van het verkennend bodemonderzoek is het vaststellen van de milieuhygiënische kwaliteit van de bodem met betrekking tot de eventuele aanwezigheid van bodemverontreiniging in de grond en het freatisch grondwater.

### 2.2 Historisch onderzoek en visuele waarneming

Het historisch vooronderzoek is uitgevoerd conform NEN 5725. Tijdens het vooronderzoek zijn de hierna te noemen bronnen geraadpleegd waaruit de volgende voor het onderzoek van belang zijnde gegevens bekend zijn geworden:

#### Overzicht voorinformatie

Bron	Informatie
<b>Opdrachtgever / contactpersoon</b>	Op de onderzoekslocatie is geen bebouwing aanwezig. Het te onderzoeken terreingedeelte is onverhard (akkerland). De aanleiding tot het onderzoek is een bestemmingsplanwijziging en eigendomsoverdracht.  Het uitgevoerde onderzoek strekt zich uit over een oppervlak van ± 18.750 m <sup>2</sup> (zoals op bijlage 1 aangegeven).  Er hebben voor zover bekend op de onderzoekslocatie geen bedrijfsmatige activiteiten plaatsgevonden waardoor een bodemverontreiniging is ontstaan. Voor zover bekend zijn op de locatie geen olietanks of andere verontreinigingsbronnen aanwezig (of aanwezig geweest).
<b>Omgevingsdienst Regio Utrecht</b>	Van de locatie zijn geen bodemonderzoeken of bodembedreigende activiteiten bekend. Volgens de luchtfoto is het perceel in gebruik als akkerland/agrarisch.
<b>Bodemkwaliteitskaart</b>	Volgens de bodemkwaliteitskaart valt de locatie voor zowel de boven- als de ondergrond onder de klasse landbouw/natuur.
<b>Bodemloket (<a href="http://www.bodemloket.nl">www.bodemloket.nl</a>)</b>	Er zijn geen gegevens bekend geworden.
<b>Bodemloket provincie Utrecht</b>	Er zijn geen gegevens bekend geworden.
<b>Topografische kaarten (<a href="http://www.watwaswaar.nl">www.watwaswaar.nl</a>)</b>	Uit de topografische kaarten blijkt dat de locatie nooit bebouwd is geweest (agrarisch / akkerland).
<b>Dempingen / ophogingen, puinverhardingen, asbest</b>	Voor zover bekend is het te onderzoeken terrein niet opgehoogd. Door de opdrachtgever is aangegeven dat ten zuiden van het westelijk te onderzoeken terrein een puinpad aanwezig is. Dit valt buiten het huidige onderzoek.
<b>Visuele inspectie en waarneming door veldwerker</b>	Uit de visuele inspectie van de onderzoekslocatie, voorafgaand aan en tijdens de uitvoering van het veldwerk, zijn geen aanwijzingen voor bodembelastende activiteiten of bodemvreemde materialen bekend geworden. Op de locatie is een puinpad aanwezig. Ter plaatse van dit pad is een verkennend onderzoek asbest in puin uitgevoerd (Grondvitaal B.V., 1623134/AS, 14 oktober 2016).

## Samenvatting relevante gegevens

---

- \* Door de opdrachtgever/contactpersoon is geen informatie verstrekt waaruit blijkt dat de bodem op enigerlei wijze is verontreinigd.
- \* Er zijn geen bodemonderzoeken bekend geworden.
- \* Er zijn geen relevante gegevens met betrekking tot olietanks bekend geworden.
- \* Volgens de bodemkwaliteitskaart valt de locatie in klasse landbouw/natuur.
- \* Er is geen informatie over asbestverdachte materialen of puinverhardingen op of in de bodem bekend geworden (Op de locatie is een puinpad aanwezig. Ter plaatse van dit pad is een verkennend onderzoek asbest in puin uitgevoerd, Grondvitaal B.V., 1623134/AS, 14 oktober 2016).
- \* Tijdens de terreininspectie zijn geen gegevens bekend geworden waaruit een bodembelasting op de onderzoekslocatie is af te leiden.

## 2.3 Onderzoekshypothese

Op grond van het uitgevoerde historisch onderzoek is de hypothese voor het te onderzoeken terrein "**onverdachte locatie**".

### Motivering

Uit de tijdens het vooronderzoek verkregen informatie zijn geen concrete aanwijzingen voor een bodemverontreiniging binnen de onderzoekslocatie of directe omgeving bekend geworden.

## 2.4 Uitvoering van het onderzoek

Uitvoering van het onderzoek heeft plaatsgevonden overeenkomstig **NEN 5740 ONV-NL (onverdachte niet lijnvormige locatie)** en aanverwante normen en richtlijnen m.b.t. het nemen van de monsters en de behandeling daarvan.

De analyseresultaten zijn beoordeeld overeenkomstig:

- de streefwaarden grondwater en de interventiewaarden grond en grondwater zoals vastgesteld door het Ministerie van VROM in de Circulaire Bodemsanering 2013, ingaande per 1 juli 2013 (Staatscourant 27 juni 2013, nr. 16675).
- de achtergrondwaarden voor grond (en baggerspecie) zoals vastgesteld door het Ministerie van VROM in de Regeling bodemkwaliteit onder nummer DJZ2007124397, ingaande per 13 december 2007.

De hierbij van toepassing zijnde onderzoeksstrategie kan van voldoende omvang geacht worden om te kunnen beoordelen of op de betreffende locatie, redelijkerwijs gesproken inderdaad geen verontreinigende stoffen aanwezig zijn in de grond of in het freatisch grondwater.

De werkzaamheden zijn uitgevoerd onder het BRL SIKB 2000 gecertificeerd kwaliteitssysteem van Grondvitaal BV (Lloyd's Register certificaat nr. 661898) en onderliggende protocollen 2001 en 2002.

### Partijdigheid

Grondvitaal BV heeft op geen enkele wijze een relatie met de opdrachtgever en/of de onderzoekslocatie waarop het onderzoek betrekking heeft, zoals bedoeld in de BRL SIKB 2000. In het kwaliteitssysteem van Grondvitaal BV is vastgelegd dat op beïnvloeding van medewerkers door derden niet wordt ingegaan. Pogingen tot beïnvloeding van het onderzoek en/of onderzoeksresultaten worden vastgelegd. Een wijziging op verzoek van de opdrachtgever in de onderzoeksstrategie wordt altijd vooraf besproken.

Grondvitaal BV garandeert de uitvoering van een volledig onafhankelijk en onpartijdig onderzoek.

## 2.5 Geohydrologie

### DINO-loket

Maaiveldhoogte	7,5 m +NAP
Diepte freatisch grondwater	1,04 m. –mv. (gemiddeld)
Stijghoogte volgens isohypsenpatroon	6,3 m +NAP
Grondwaterstromingsrichting	Zuidwestelijk
Deklaag aanwezig?	Nee
Dikte watervoerend pakket	20 m
Geologie	Formatie van Boxtel (matig fijn zand)
Zout of brak grondwater	Nee
Ligging t.o.v. grondwaterbeschermingsgebied	Ligging niet binnen (of op korte afstand van)

## 2.6 Veldwerk

Het veldwerk is uitgevoerd door milieukundig medewerker M.C. van der Heijden op 3 en 10 oktober 2016.

Verdeeld over de onderzoekslocatie zijn in totaal **30** handboringen uitgevoerd (zie bijlage 1 voor boorpuntenoverzicht).

### Uitgevoerde boringen

Boringen tot 0,5 m.-mv.	Boringen tot 1,0 m.-mv.	Boringen tot 2,0 m.-mv.	Boringen tot 2,5 m.-mv.	Boringen met peilbuis	Aantal analyses mengmonster bovengrond	Aantal analyses mengmonster ondergrond	Aantal analyses grondwater
21	-	6	-	3	4	3	3

Voor samenstelling van de mengmonsters zie onder 4.1 laboratoriumonderzoek.

### Peilfilters algemeen

Het peilfilter is omstort met filterzand en daarna ruim afgepompt. De bemonstering van het grondwater heeft een week na het plaatsen van het peilfilter plaatsgevonden. Alvorens het grondwater te bemonsteren is de grondwaterstand gemeten en is het peilfilter opnieuw ruim afgepompt. Hierbij zijn de zuurgraad, elektrische geleidbaarheid en troebelheid gemeten.

### In het veld gemeten waarden

Peilbuis	Filterdiepte (m -mv)	Grondwaterstand (m -mv)	pH (-)	EC (µS/cm)	Troebelheid (NTU)
03	2,00 - 3,00	0,84	6,2	620	68
09	2,00 - 3,00	1,21	6,2	620	90
26	2,00 - 3,00	1,08	5,9	850	75

De troebelheid is hoger dan 10 NTU en is daarmee hoger dan de gewenste 'natuurlijke' troebelheid. Aangezien geen overschrijdingen van de grenswaarden voor nader onderzoek voor organische stoffen zijn aangetroffen, heeft dit de kwaliteit van het grondwater vermoedelijk niet beïnvloed.

Voor een overzicht van de boorpunten wordt verwezen naar bijlage 1.

## 2.7 Resultaten veldwerk

De bodemprofielen zijn weergegeven in bijlage 2.

### Omschrijving bodemopbouw en samenstelling

Ter plaatse van de uitgevoerde grondboringen is vanaf het maaiveld tot 3,0 m. beneden het maaiveld overwegend matig fijn, zwak siltig zand aangetroffen in kleuren variërend van donkerbruin (bovengrond tot 0,5 m.) tot grijsbruin (ondergrond vanaf 0,5 m. en dieper).

Tijdens het uitvoeren van de monsternamen zijn geen bodemvreemde materialen of afwijkingen m.b.t. geur en kleur waargenomen.

### Asbest

Tijdens de monsternamen wordt de opgeboorde grond visueel op asbestverdacht materiaal gecontroleerd. Puinhoudende monsters worden volgens standaardprocedure op 16 mm uitgezeefd waarbij de grove zeeffractie op asbestverdacht materiaal wordt gecontroleerd. Er is tijdens de monsternamen geen puin of asbestverdacht materiaal aangetroffen.

## 3 LABORATORIUMONDERZOEK

### 3.1 Omschrijving en samenstelling mengmonsters

Het laboratoriumonderzoek is uitgevoerd door Eurofins Analytico B.V. te Barneveld.

In het laboratorium zijn de mengmonsters samengesteld en heeft vervolgens het chemisch onderzoek plaatsgevonden overeenkomstig het standaardpakket (NEN 5740 paragraaf 5.1.3).

#### a) grond

Lutum	
Organische stof	
Zware metalen	<i>barium, cadmium, kobalt, koper, kwik, lood, molybdeen, nikkel, zink</i>
Minerale olie	<i>C10-C40</i>
Som PCB	<i>Polychloorbifenylen</i>
PAK som 10	<i>Polycyclische aromatische koolwaterstoffen</i>

#### b) grondwater

Zware metalen	<i>barium, cadmium, kobalt, koper, kwik, lood, molybdeen, nikkel, zink</i>
Vluchtige aromatische koolwaterstoffen	<i>benzeen, toluen, ethylbenzeen, som-xylenen, styreen, naftaleen</i>
Vluchtige chloorhoudende oplosmiddelen	<i>1,2-dichloorethaan, cis-1,2-dichlooretheen, trichloormethaan, 1,1,1-trichloorethaan, 1,1,2-trichloorethaan, trichlooretheen, tetrachloormethaan, tetrachlooretheen, monochloorbenzeen, dichloorbenzenen</i>
Minerale olie	<i>C10-C40</i>

Analyse-monster	Traject (m -mv)	Deelmonsters	Analysepakket
mm1	0,00 - 0,50	01 (0,00 - 0,50) 02 (0,00 - 0,50) 03 (0,00 - 0,50) 04 (0,00 - 0,25) 05 (0,00 - 0,50) 06 (0,00 - 0,50) 07 (0,00 - 0,50) 08 (0,00 - 0,30)	Standaardpakket bodem (nieuw) incl. luos
mm2	0,00 - 0,50	09 (0,00 - 0,50) 10 (0,00 - 0,40) 11 (0,00 - 0,50) 12 (0,00 - 0,40) 13 (0,00 - 0,25) 14 (0,00 - 0,50) 15 (0,00 - 0,50) 16 (0,00 - 0,50) 17 (0,00 - 0,50)	Standaardpakket bodem (nieuw) incl. luos
mm3	0,00 - 0,50	18 (0,00 - 0,50) 19 (0,00 - 0,50) 20 (0,00 - 0,40) 21 (0,00 - 0,50) 22 (0,00 - 0,50) 23 (0,00 - 0,50) 24 (0,00 - 0,50)	Standaardpakket bodem (nieuw) incl. luos
mm4	0,00 - 0,50	25 (0,00 - 0,50) 26 (0,00 - 0,50) 27 (0,00 - 0,30) 28 (0,00 - 0,40) 29 (0,00 - 0,40) 30 (0,00 - 0,20) 30 (0,20 - 0,50)	Standaardpakket bodem (nieuw) incl. luos
mm5	0,50 - 2,00	03 (0,50 - 1,00) 03 (1,00 - 1,50) 03 (1,50 - 2,00) 07 (0,50 - 1,00) 07 (1,00 - 1,50) 07 (1,50 - 2,00) 09 (0,50 - 1,00) 09 (1,00 - 1,50) 09 (1,50 - 2,00)	Standaardpakket bodem (nieuw) incl. luos
mm6	0,50 - 2,00	14 (0,50 - 1,00) 14 (1,00 - 1,50) 14 (1,50 - 2,00) 17 (0,50 - 0,70) 17 (0,70 - 1,00) 17 (1,00 - 1,50) 17 (1,50 - 2,00) 19 (0,50 - 1,00) 19 (1,00 - 1,50) 19 (1,50 - 2,00)	Standaardpakket bodem (nieuw) incl. luos
mm7	0,50 - 2,00	24 (0,50 - 0,70) 24 (0,70 - 1,00) 24 (1,00 - 1,50) 24 (1,50 - 2,00) 26 (0,50 - 1,00) 26 (1,00 - 1,50) 26 (1,50 - 2,00) 30 (0,50 - 1,00) 30 (1,00 - 1,50) 30 (1,50 - 2,00)	Standaardpakket bodem (nieuw) incl. luos

Peilbuis	Filterdiepte (m -mv)	Grondwaterstand (m -mv)	Analysepakket
03	2,00 - 3,00	0,84	Standaardpakket grondwater
09	2,00 - 3,00	1,21	Standaardpakket grondwater
26	2,00 - 3,00	1,08	Standaardpakket grondwater



### 3.2 Resultaten en interpretatie van het laboratoriumonderzoek

De analyseresultaten van het laboratorium onderzoek zijn weergegeven in bijlage 3 van dit rapport. Op de achtergrond- en interventiewaarden voor anorganische verbindingen (zware metalen) in de grond, is afhankelijk van het lutumgehalte en/of organische stofgehalte een correctieformule toegepast:

$$N_b = \frac{N_{st} \times (A + B \times \% \text{ lutum} + C \times \% \text{ org. stof})}{(A + B \times 25 + C \times 10)}$$

- A, B en C = constanten afhankelijk van de stof.  
 N<sub>b</sub> = toetsingswaarde voor de te beoordelen bodem (mg/kg).  
 N<sub>st</sub> = toetsingswaarde voor de standaardbodem (mg/kg).  
 %lutum = het gemeten percentage lutum.  
 % org.stof = het gemeten percentage organische stof.

Voor organische verbindingen is de volgende correctieformule toegepast:

$$N_b = \frac{N_{st} \times \% \text{ org. stof}}{10}$$

### 3.3 Overzicht analyseresultaten

In het hierna volgende overzicht zijn de analyseresultaten weergegeven.

Uitgangspunten grond:

- AW-waarde: achtergrondwaarde (met toepassing van de correctieformule).  
 I-waarde: interventiewaarde (met toepassing van de correctieformule).

Uitgangspunten grondwater:

- S-waarde: streefwaarde  
 I-waarde: interventiewaarde.

Voor de streefwaarden grondwater, de interventiewaarden grond en grondwater en de achtergrondwaarden grond voor een standaardbodem (10 % organische stof en 25% lutum), zie bijlage 4. Voor toepassing van de correctieformules is uitgegaan van de analytisch bepaalde organische stof- en lutumpercentages.

De analyseresultaten zijn getoetst via de BoToVa service, versie 2.0.0.

Grondmonster		mm1	mm2	mm3
Certificaatcode		2016113806	2016113806	2016113806
Boring(en)		01, 02, 03, 04, 05, 06, 07, 08	09, 10, 11, 12, 13, 14, 15, 16, 17	18, 19, 20, 21, 22, 23, 24
Traject (m -mv)		0,00 - 0,50	0,00 - 0,50	0,00 - 0,50
Humus	% ds	3,2	2,8	3,4
Lutum	% ds	6,7	2,3	4,1
Datum van toetsing		11-10-2016	11-10-2016	11-10-2016
Monsterconclusie		Voldoet aan Achtergrondwaarde	Voldoet aan Achtergrondwaarde	Voldoet aan Achtergrondwaarde
		<b>Meetw</b> <b>GSSD</b> <b>Index</b>	<b>Meetw</b> <b>GSSD</b> <b>Index</b>	<b>Meetw</b> <b>GSSD</b> <b>Index</b>
<b>PAK</b>				
PAK 10 VROM	mg/kg ds	<0,35 -0,03	<0,35 -0,03	<0,35 -0,03
<b>GECHLOREERDE KOOLWATERSTOFFEN</b>				
PCB (7) (som, 0.7 factor)	mg/kg ds	0,0049	0,0049	0,0049
PCB (som 7)	mg/kg ds	<0,015 -0,01	<0,018 -0	<0,014 -0,01
<b>METALEN</b>				
Kobalt [Co]	mg/kg ds	<3 <5 -0,06	<3 <7 -0,05	<3 <6 -0,05
Koper [Cu]	mg/kg ds	8,2 14,1 -0,17	10 20 -0,13	9,1 16,8 -0,15
Nikkel [Ni]	mg/kg ds	<4 <6 -0,45	<4 <8 -0,42	<4 <7 -0,43
Zink [Zn]	mg/kg ds	22 41 -0,17	<20 <32 -0,19	23 48 -0,16
Cadmium [Cd]	mg/kg ds	<0,2 <0,2 -0,03	<0,2 <0,2 -0,03	<0,2 <0,2 -0,03
Molybdeen [Mo]	mg/kg ds	<1,5 <1,1 -0	<1,5 <1,1 -0	<1,5 <1,1 -0
Barium [Ba]	mg/kg ds	<20 <34 <sup>(6)</sup>	<20 <52 <sup>(6)</sup>	21 64 <sup>(6)</sup>
Lood [Pb]	mg/kg ds	<10 <10 -0,08	12 19 -0,06	16 24 -0,05
Kwik [Hg]	mg/kg ds	0,058 0,077 -0	<0,05 <0,05 -0	0,062 0,085 -0
<b>OVERIGE (ORGANISCHE) VERBINDINGEN</b>				
Minerale olie C10 - C40	mg/kg ds	<35 <77 -0,02	<35 <88 -0,02	<35 <72 -0,02

Grondmonster		mm4	mm5	mm6
Certificaatcode		2016113806	2016113806	2016113806
Boring(en)		25, 26, 27, 28, 29, 30, 30	03, 03, 03, 07, 07, 07, 09, 09, 09	14, 14, 14, 17, 17, 17, 17, 19, 19, 19
Traject (m -mv)		0,00 - 0,50	0,50 - 2,00	0,50 - 2,00
Humus	% ds	2,5	0,70	0,70
Lutum	% ds	2,1	2,0	5,2
Datum van toetsing		11-10-2016	11-10-2016	11-10-2016
Monsterconclusie		Voldoet aan Achtergrondwaarde	Voldoet aan Achtergrondwaarde	Voldoet aan Achtergrondwaarde
		<b>Meetw</b> <b>GSSD</b> <b>Index</b>	<b>Meetw</b> <b>GSSD</b> <b>Index</b>	<b>Meetw</b> <b>GSSD</b> <b>Index</b>
<b>PAK</b>				
PAK 10 VROM	mg/kg ds	<0,35 -0,03	<0,35 -0,03	<0,35 -0,03
<b>GECHLOREERDE KOOLWATERSTOFFEN</b>				
PCB (7) (som, 0.7 factor)	mg/kg ds	0,0049	0,0049	0,0049
PCB (som 7)	mg/kg ds	<0,020 0	<0,025 0,01	<0,025 0,01
<b>METALEN</b>				
Kobalt [Co]	mg/kg ds	<3 <7 -0,05	<3 <7 -0,05	<3 <5 -0,06
Koper [Cu]	mg/kg ds	6,6 13,4 -0,18	<5 <7 -0,22	<5 <7 -0,22
Nikkel [Ni]	mg/kg ds	<4 <8 -0,42	<4 <8 -0,42	<4 <6 -0,45
Zink [Zn]	mg/kg ds	<20 <33 -0,18	<20 <33 -0,18	<20 <29 -0,19
Cadmium [Cd]	mg/kg ds	<0,2 <0,2 -0,03	<0,2 <0,2 -0,03	<0,2 <0,2 -0,03
Molybdeen [Mo]	mg/kg ds	<1,5 <1,1 -0	<1,5 <1,1 -0	<1,5 <1,1 -0
Barium [Ba]	mg/kg ds	<20 <54 <sup>(6)</sup>	<20 <54 <sup>(6)</sup>	<20 <39 <sup>(6)</sup>
Lood [Pb]	mg/kg ds	<10 <11 -0,08	<10 <11 -0,08	<10 <10 -0,08
Kwik [Hg]	mg/kg ds	<0,05 <0,05 -0	<0,05 <0,05 -0	<0,05 <0,05 -0
<b>OVERIGE (ORGANISCHE) VERBINDINGEN</b>				
Minerale olie C10 - C40	mg/kg ds	<35 <98 -0,02	<35 <123 -0,01	<35 <123 -0,01

<d : kleiner dan de detectielimiet  
 8,88 : <= Achtergrondwaarde  
 <=I : Kleiner dan Tussenwaarde  
 8,88 : Kleiner Interventiewaarde  
 8,88 : > Interventiewaarde  
 6 : Heeft geen normwaarde  
 # : verhoogde rapportagegrens  
 GSSD : Gestandaardiseerde meetwaarde  
 Index : (GSSD - AW) / (I - AW)

Projectnummer : 1623134  
 Versie : 01  
 Revisiestatus : definitief

Rapportagedatum : 18 oktober 2016  
 Autorisatiedatum : 18 oktober 2016

Grondmonster		mm7		
Certificaatcode		2016113806		
Boring(en)		24, 24, 24, 24, 26, 26, 26, 30, 30, 30		
Traject (m -mv)		0,50 - 2,00		
Humus	% ds	1,1		
Lutum	% ds	2,9		
Datum van toetsing		11-10-2016		
Monsterconclusie		Voldoet aan Achtergrondwaarde		
		<b>Meetw</b>	<b>GSSD</b>	<b>Index</b>
<b>PAK</b>				
PAK 10 VROM	mg/kg ds		<0,35	-0,03
<b>GECHLOREERDE KOOLWATERSTOFFEN</b>				
PCB (7) (som, 0.7 factor)	mg/kg ds	0,0049		
PCB (som 7)	mg/kg ds		<0,025	0,01
<b>METALEN</b>				
Kobalt [Co]	mg/kg ds	<3	<7	-0,05
Koper [Cu]	mg/kg ds	<5	<7	-0,22
Nikkel [Ni]	mg/kg ds	<4	<8	-0,42
Zink [Zn]	mg/kg ds	<20	<32	-0,19
Cadmium [Cd]	mg/kg ds	<0,2	<0,2	-0,03
Molybdeen [Mo]	mg/kg ds	<1,5	<1,1	-0
Barium [Ba]	mg/kg ds	<20	<49 <sup>(6)</sup>	
Lood [Pb]	mg/kg ds	<10	<11	-0,08
Kwik [Hg]	mg/kg ds	<0,05	<0,05	-0
<b>OVERIGE (ORGANISCHE) VERBINDINGEN</b>				
Minerale olie C10 - C40	mg/kg ds	<35	<123	-0,01

<d : kleiner dan de detectielimiet  
 8,88 : <= Achtergrondwaarde  
 <=I : Kleiner dan Tussenwaarde  
 8,88 : Kleiner Interventiewaarde  
 8,88 : > Interventiewaarde  
 6 : Heeft geen normwaarde  
 # : verhoogde rapportagegrens  
 GSSD : Gestandaardiseerde meetwaarde  
 Index : (GSSD - AW) / (I - AW)

Watermonster		03-1-1			09-1-1			26-1-1		
Datum		10-10-2016			10-10-2016			10-10-2016		
Filterdiepte (m -mv)		2,00 - 3,00			2,00 - 3,00			2,00 - 3,00		
Datum van toetsing		17-10-2016			17-10-2016			17-10-2016		
Monsterconclusie		Overschrijding Streefwaarde			Overschrijding Streefwaarde			Overschrijding Streefwaarde		
		Meetw	GSSD	Index	Meetw	GSSD	Index	Meetw	GSSD	Index
<b>PAK</b>										
Naftaleen	µg/l	<0,02	<0,01	0	<0,02	<0,01	0	<0,02	<0,01	0
PAK 10 VROM	-		<0,00020 <sup>(11)</sup>			<0,00020 <sup>(11)</sup>			<0,00020 <sup>(11)</sup>	
<b>AROMATISCHE VERBINDINGEN</b>										
BTEX (som)	µg/l	<0,9	0,6 <sup>(6)</sup>		<0,9	0,6 <sup>(6)</sup>		<0,9	0,6 <sup>(6)</sup>	
Xylenen (som, 0.7 factor)	µg/l	0,21			0,21			0,21		
Benzeen	µg/l	<0,2	<0,1	-0	<0,2	<0,1	-0	<0,2	<0,1	-0
Ethylbenzeen	µg/l	<0,2	<0,1	-0,03	<0,2	<0,1	-0,03	<0,2	<0,1	-0,03
Tolueen	µg/l	<0,2	<0,1	-0,01	<0,2	<0,1	-0,01	<0,2	<0,1	-0,01
Xylenen (som)	µg/l		<0,21	0		<0,21	0		<0,21	0
meta-/para-Xyleen (som)	µg/l	<0,2	<0,1		<0,2	<0,1		<0,2	<0,1	
ortho-Xyleen	µg/l	<0,1	<0,1		<0,1	<0,1		<0,1	<0,1	
Styreen (Vinylbenzeen)	µg/l	<0,2	<0,1	-0,02	<0,2	<0,1	-0,02	<0,2	<0,1	-0,02
Som 16 Aromatische oplosmiddelen	µg/l		<0,77 <sup>(2,14)</sup>			<0,77 <sup>(2,14)</sup>			<0,77 <sup>(2,14)</sup>	
<b>GECHLOOREERDE KOOLWATERSTOFFEN</b>										
Dichloorpropanen (0,7 som, 1,1+1,2+1,3)	µg/l	0,42			0,42			0,42		
cis + trans-1,2-Dichlooretheen	µg/l		<0,14	0,01		<0,14	0,01		<0,14	0,01
1,1-Dichlooretheen	µg/l	<0,1	<0,1	0,01	<0,1	<0,1	0,01	<0,1	<0,1	0,01
cis-1,2-Dichlooretheen	µg/l	<0,1	<0,1		<0,1	<0,1		<0,1	<0,1	
trans-1,2-Dichlooretheen	µg/l	<0,1	<0,1		<0,1	<0,1		<0,1	<0,1	
Dichloormethaan	µg/l	<0,2	<0,1	0	<0,2	<0,1	0	<0,2	<0,1	0
Trichloormethaan (Chloroform)	µg/l	<0,2	<0,1	-0,01	<0,2	<0,1	-0,01	<0,2	<0,1	-0,01
Tribroommethaan (bromoform)	µg/l	<0,2	<0,1 <sup>(14)</sup>		<0,2	<0,1 <sup>(14)</sup>		<0,2	<0,1 <sup>(14)</sup>	
Tetrachloormethaan (Tetra)	µg/l	<0,1	<0,1	0,01	<0,1	<0,1	0,01	<0,1	<0,1	0,01
1,1-Dichloorethaan	µg/l	<0,2	<0,1	-0,01	<0,2	<0,1	-0,01	<0,2	<0,1	-0,01
1,2-Dichloorethaan	µg/l	<0,2	<0,1	-0,02	<0,2	<0,1	-0,02	<0,2	<0,1	-0,02
1,2-Dichloorpropaan	µg/l	<0,2	<0,1		<0,2	<0,1		<0,2	<0,1	
1,1,1-Trichloorethaan	µg/l	<0,1	<0,1	0	<0,1	<0,1	0	<0,1	<0,1	0
1,1,2-Trichloorethaan	µg/l	<0,1	<0,1	0	<0,1	<0,1	0	<0,1	<0,1	0
Trichlooretheen (Tri)	µg/l	<0,2	<0,1	-0,05	<0,2	<0,1	-0,05	<0,2	<0,1	-0,05
Tetrachlooretheen (Per)	µg/l	<0,1	<0,1	0	<0,1	<0,1	0	<0,1	<0,1	0
Vinylchloride	µg/l	<0,1	<0,1	0,02	<0,1	<0,1	0,02	<0,1	<0,1	0,02
1,2-Dichloorethenen (som, 0.7 fact)	µg/l	0,14			0,14			0,14		
1,3-Dichloorpropaan	µg/l	<0,2	<0,1		<0,2	<0,1		<0,2	<0,1	
CKW (som)	µg/l	<1,6			<1,6			<1,6		
1,1-Dichloorpropaan	µg/l	<0,2	<0,1		<0,2	<0,1		<0,2	<0,1	
Dichloorpropaan	µg/l		<0,42	-0		<0,42	-0		<0,42	-0
<b>METALEN</b>										
Kobalt [Co]	µg/l	<2	<1	-0,24	<2	<1	-0,24	4,1	4,1	-0,2
Koper [Cu]	µg/l	<2	<1	-0,23	18	18	0,05	<2	<1	-0,23
Nikkel [Ni]	µg/l	5,4	5,4	-0,16	25	25	0,17	34	34	0,32
Zink [Zn]	µg/l	19	19	-0,06	24	24	-0,06	33	33	-0,04
Cadmium [Cd]	µg/l	<0,2	<0,1	-0,05	<0,2	<0,1	-0,05	<0,2	<0,1	-0,05
Molybdeen [Mo]	µg/l	<2	<1	-0,01	<2	<1	-0,01	<2	<1	-0,01
Barium [Ba]	µg/l	210	210	0,28	240	240	0,33	210	210	0,28
Lood [Pb]	µg/l	<2	<1	-0,23	<2	<1	-0,23	<2	<1	-0,23
Kwik [Hg]	µg/l	<0,05	<0,04	-0,04	<0,05	<0,04	-0,04	<0,05	<0,04	-0,04
<b>OVERIGE (ORGANISCHE) VERBINDINGEN</b>										
Minerale olie C10 - C40	µg/l	<50	<35	-0,03	<50	<35	-0,03	<50	<35	-0,03

<d	: kleiner dan de detectielimiet
8,88	: <= Streefwaarde
8,88	: > Streefwaarde
>I	: Groter dan Tussenwaarde
8,88	: > Interventiewaarde
11	: Enkele parameters ontbreken in de berekening van de somfractie
14	: Streefwaarde ontbreekt zorgplicht van toepassing
2	: Enkele parameters ontbreken in de som
6	: Heeft geen normwaarde
#	: verhoogde rapportagegrens
GSSD	: Gestandaardiseerde meetwaarde
Index	: (GSSD - S) / (I - S)

- Getoetst via de BoToVa service, versie 2.0.0 -

## 4 SAMENVATTING, CONCLUSIE en AANBEVELING

### 4.1 Samenvatting

De resultaten van het verrichte verkennend onderzoek naar een eventuele bodemverontreiniging op de onderzochte locatie aan de **Van Arckelweg / Catharina Mossellaan te Renswoude**, kunnen als volgt worden samengevat:

#### Overschrijdingstabel grond

Analyse-monster	Traject (m -mv)	> AW (+index)	> I (+index)
mm1	0,00 - 0,50	-	-
mm2	0,00 - 0,50	-	-
mm3	0,00 - 0,50	-	-
mm4	0,00 - 0,50	-	-
mm5	0,50 - 2,00	-	-
mm6	0,50 - 2,00	-	-
mm7	0,50 - 2,00	-	-

> AW	: > Achtergrondwaarde
> I	: > Interventiewaarde
Index	: (GSSD - AW) / (I - AW)

#### Overschrijdingstabel grondwater

Peilbuis	Filterdiepte (m -mv)	> S (+index)	> I (+index)
03	2,00 - 3,00	Barium [Ba] (0,28)	-
09	2,00 - 3,00	Nikkel [Ni] (0,17) Koper [Cu] (0,05) Barium [Ba] (0,33)	-
26	2,00 - 3,00	Nikkel [Ni] (0,32) Barium [Ba] (0,28)	-

> S	: > Streefwaarde
> I	: > Interventiewaarde
Index	: (GSSD - S) / (I - S)

## 4.2 Conclusie

De onderzoekshypothese "onverdacht" kan op grond van de analyseresultaten van de grondwatermonsters heel strikt genomen niet worden gehandhaafd. Formeel gesproken is de kwalificatie verdacht van toepassing.

De aangetroffen concentraties zijn echter van lichte aard geven geen aanleiding tot aanvullend onderzoek. De invloed hiervan op de volksgezondheid en het milieu is nihil.

Door de opdrachtgever is aangegeven graag een onderscheid te maken in het westelijk en oostelijk terreindeel. Onderstaand wordt per terreindeel aangegeven welke boringen/peilbuizen zijn geplaatst en welke monsters betrekking hebben op welk terreindeel inclusief de resultaten.

### Westelijk terreindeel

Uitgevoerde boringen: 1 t/m 17

Analysemonsters: mm1 (bovengrond), mm2 (bovengrond), mm5 (ondergrond), mm6 (ondergrond), peilbuis 3 en peilbuis 9.

Resultaten grond: Geen overschrijdingen achtergrondwaarden

Resultaten grondwater: Overschrijding streefwaarden voor nikkel, koper en barium

### Oostelijk terreindeel

Uitgevoerde boringen: 18 t/m 30

Analysemonsters: mm3 (bovengrond), mm4 (bovengrond), mm6 (ondergrond), mm7 (ondergrond), peilbuis 26.

Resultaten grond: Geen overschrijdingen achtergrondwaarden

Resultaten grondwater: Overschrijding streefwaarden voor nikkel en barium

## 4.3 Aanbeveling

### Boven- en ondergrond

Uit de toetsing van de analyseresultaten aan de Circulaire Bodemsanering 2013 blijkt dat de gemeten gehalten in de boven- en ondergrond vanaf het maaiveld tot 2,0 m. -mv. beneden de achtergrondwaarden liggen. Met betrekking tot de voorgenomen bestemmingsplanwijziging en eigendomsoverdracht van de onderzochte locatie, zijn milieutechnisch geen belemmeringen aan te geven.

### Grondwater

Uit de toetsing van de analyseresultaten aan de Circulaire Bodemsanering 2013 blijkt dat het grondwater licht verontreinigd is met nikkel, koper en barium.

De concentraties zijn niet van een omvang waardoor de volksgezondheid of het milieu mogelijk schade zal worden toegebracht. Met betrekking tot de voorgenomen de voorgenomen bestemmingsplanwijziging en eigendomsoverdracht van de onderzochte locatie, zijn milieutechnisch geen belemmeringen aan te geven.

### Asbest

Tijdens de terreininspectie en de monsternamen van de grond zijn geen asbestverdachte materialen op of in de bodem aangetroffen.

**BIJLAGE 1**      **Overzicht boorpunten**  
**Kadastrale situatie**  
**Topografische aanduiding**

**RENVOOI**

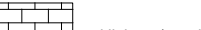
-  Boring tot 0,5 m. -mv.
  -  Boring tot 1,0 m. -mv.
  -  Boring tot 2,0 m. -mv.
  -  Boring met peilfilter
  -  Begrenzing onderzoekslocatie
  -  Gebouwen
- |   |  |
|---|--|
|  gras              |  grind            |
|  klinkers / tegels |  puin             |
|  beton / asfalt    |  oppervlaktewater |

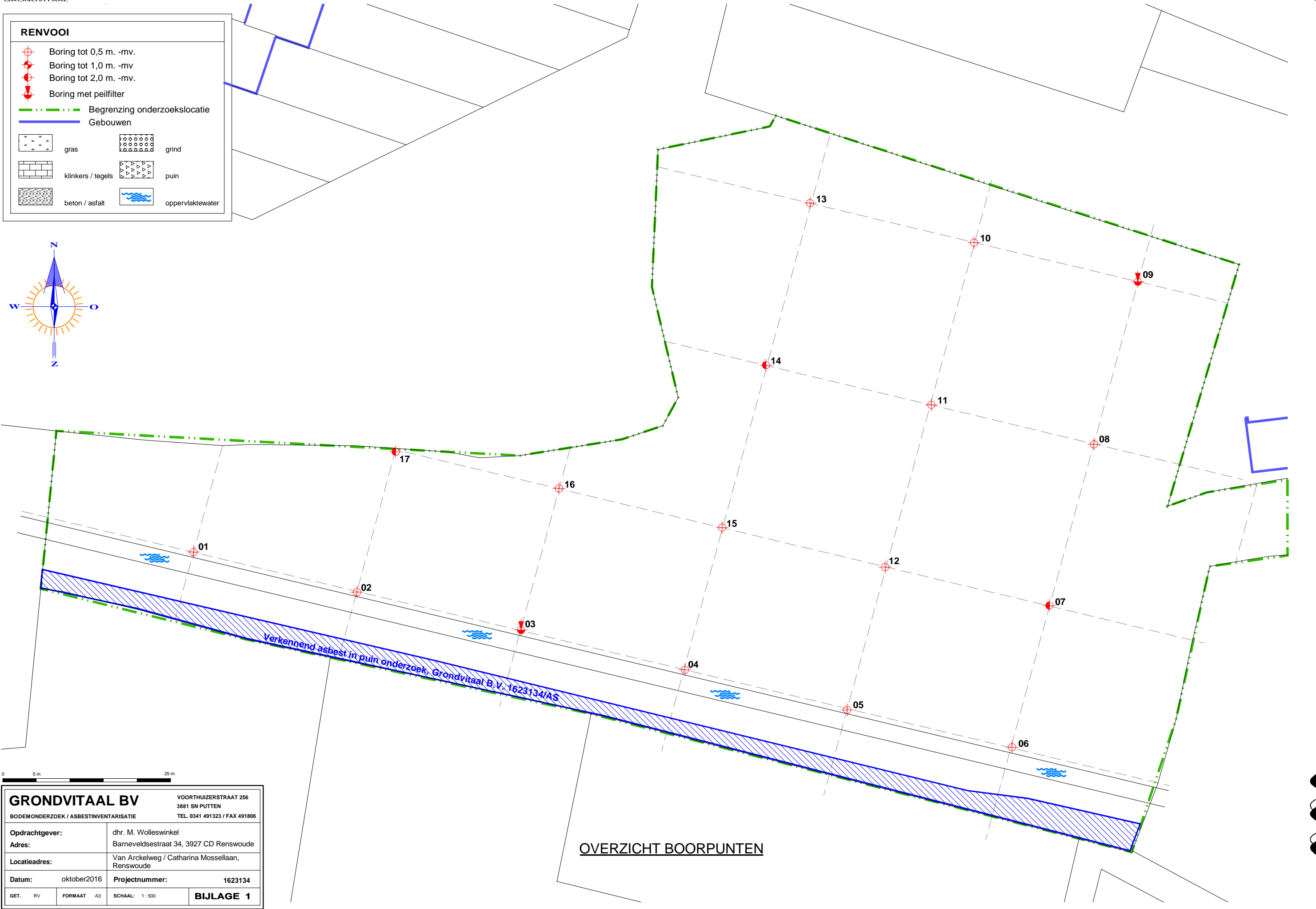
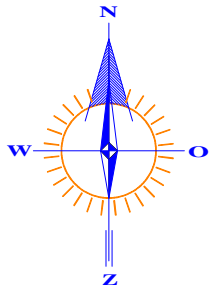

<b>GRONDVITAAL BV</b>		VOORTHUIZERSTRAAT 256	
BODEMONDERZOEK / ASBESTINVENTARISATIE		3881 SN PUTTEN	
		TEL. 0341 491323 / FAX 491806	
<b>Opdrachtgever:</b>	dhr. M. Wolleswinkel		
<b>Adres:</b>	Barneveldsestraat 34, 3927 CD Renswoude		
<b>Locatieadres:</b>	Van Arckelweg / Catharina Mossellaan, Renswoude		
<b>Datum:</b>	oktober2016	<b>Projectnummer:</b>	1623134
GET.	RV	FORMAAT	A3
SCHAAL:		1 : 500	
<b>BIJLAGE 1</b>			

OVERZICHT BOORPUNTEN



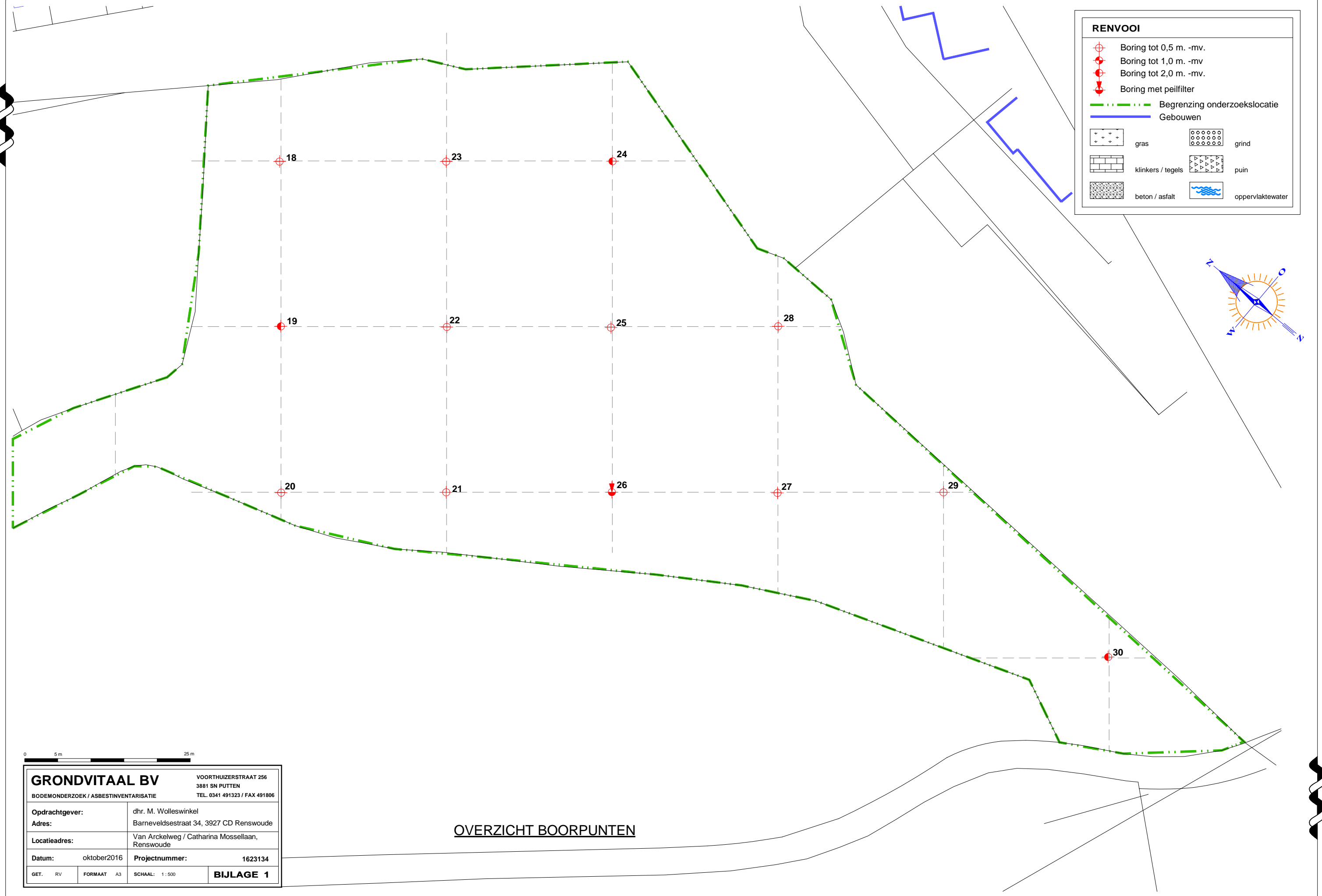

**RENVOOI**

- Boring tot 0,5 m. -mv.
- Boring tot 1,0 m. -mv.
- Boring tot 2,0 m. -mv.
- Boring met peilfilter
- Begrenzing onderzoekslocatie
- Gebouwen
- gras
- grind
- klinkers / tegels
- puin
- beton / asfalt
- oppervlaktewater

0 5m 25m

<b>GRONDVITAAL BV</b>		VOORTHUIZERSTRAAT 256 3881 SN PUTTEN BODEMONDERZOEK / ASBESTINVENTARISATIE	
Opdrachtgever:		dhr. M. Wolleswinkel	
Adres:		Barneveldsestraat 34, 3927 CD Renswoude	
Locatieadres:		Van Arckelweg / Catharina Mossellaan, Renswoude	
Datum: oktober2016		Projectnummer: 1623134	
GET.	RV	FORMAAT A3	SCHAAL: 1:500
			<b>BIJLAGE 1</b>

OVERZICHT BOORPUNTEN

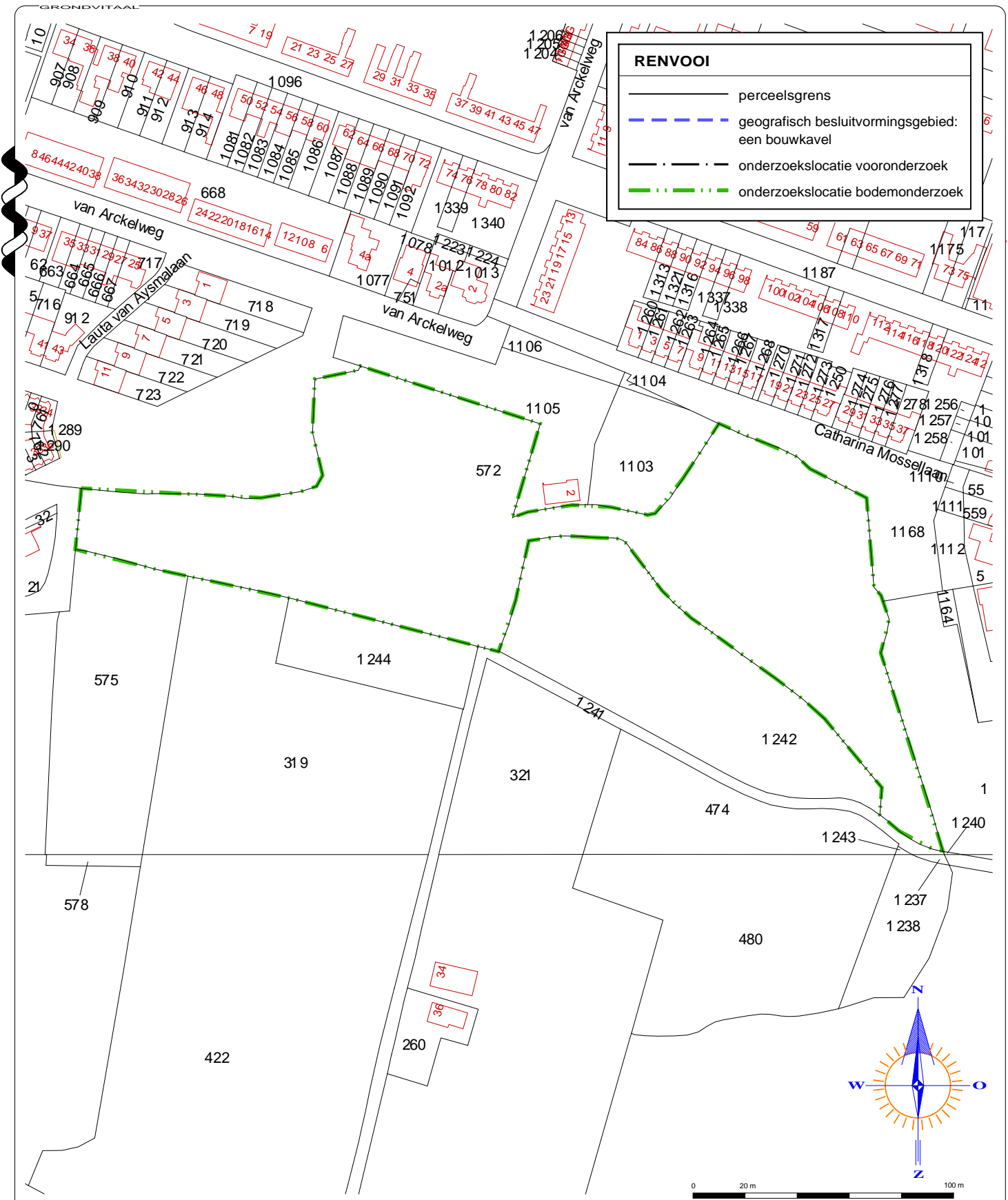

**RENVOOI**

- perceelsgrens
- geografisch besluitvormingsgebied: een bouwkaavel
- onderzoekslocatie vooronderzoek
- onderzoekslocatie bodemonderzoek

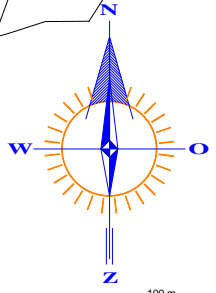

Kadastrale gemeente    **RENSWOUDE**  
 Sectie    **G**  
 Perceel    **572**  
 Schaal    **1 : 2000**

<b>GRONDVITAAL BV</b>		VOORTHUIZERSTRAAT 256 3881 SN PUTTEN TEL. 0341 491323 / FAX 491806	
<small>BODEMONDERZOEK / ASBESTINVENTARISATIE</small>			
Opdrachtgever:	dhr. M. Wolleswinkel		
Adres:	Barneveldsestraat 34, 3927 CD Renswoude		
Locatieadres:	Van Arckelweg / Catharina Mossellaan, Renswoude		
Datum:	oktober2016	Projectnummer:	1623134
GET. RV	FORMAAT A4	SCHAAL: 1 : 2000	<b>BIJLAGE 1</b>





Deze kaart is noordgericht.

Schaal 1: 12500

 Hier bevindt zich Kadastraal object RENSWOUDE G 572  
Oude Holleweg 45, RENSWOUDE  
CC-BY Kadaster.

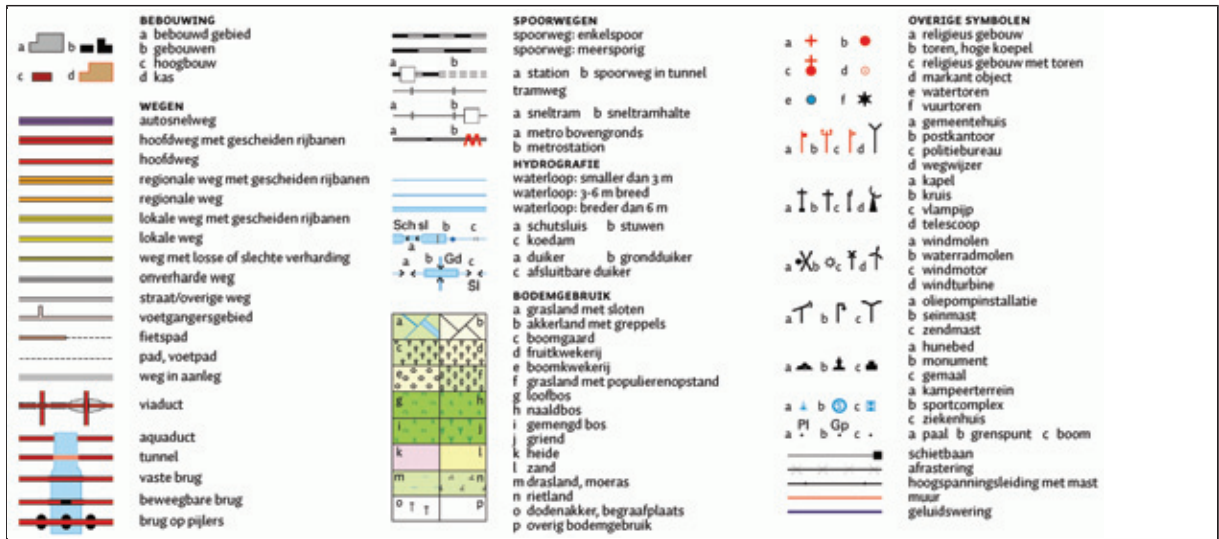

**BIJLAGE 2**    **Bodemprofielen**

# Legenda (conform NEN 5104)

## grind

	Grind, siltig
	Grind, zwak zandig
	Grind, matig zandig
	Grind, sterk zandig
	Grind, uiterst zandig

## zand

	Zand, kleiig
	Zand, zwak siltig
	Zand, matig siltig
	Zand, sterk siltig
	Zand, uiterst siltig

## veen

	Veen, mineraalarm
	Veen, zwak kleiig
	Veen, sterk kleiig
	Veen, zwak zandig
	Veen, sterk zandig

## klei

	Klei, zwak siltig
	Klei, matig siltig
	Klei, sterk siltig
	Klei, uiterst siltig
	Klei, zwak zandig
	Klei, matig zandig
	Klei, sterk zandig

## leem

	Leem, zwak zandig
	Leem, sterk zandig

## overige toevoegingen

	zwak humeus
	matig humeus
	sterk humeus
	zwak grindig
	matig grindig
	sterk grindig

## geur

	geen geur
	zwakke geur
	matige geur
	sterke geur
	uiterste geur

## olie

	geen olie-water reactie
	zwakke olie-water reactie
	matige olie-water reactie
	sterke olie-water reactie
	uiterste olie-water reactie

## p.i.d.-waarde

	>0
	>1
	>10
	>100
	>1000
	>10000

## monsters

	geroerd monster
	ongeroerd monster
	volumering

## overig

	bijzonder bestanddeel
	Gemiddeld hoogste grondwaterstand
	grondwaterstand
	Gemiddeld laagste grondwaterstand
	slib
	water

## peilbuis

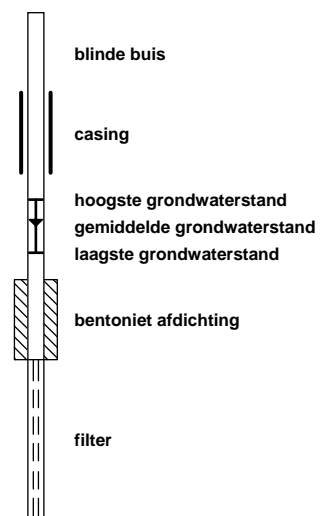

**Boring: 01**

Datum: 03-10-2016

Boormeester: mh

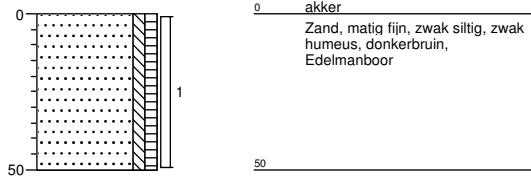

**Boring: 02**

Datum: 03-10-2016

Boormeester: mh

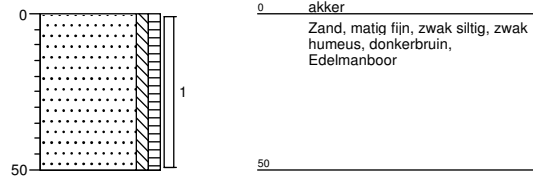

**Boring: 03**

Datum: 03-10-2016

Boormeester: mh

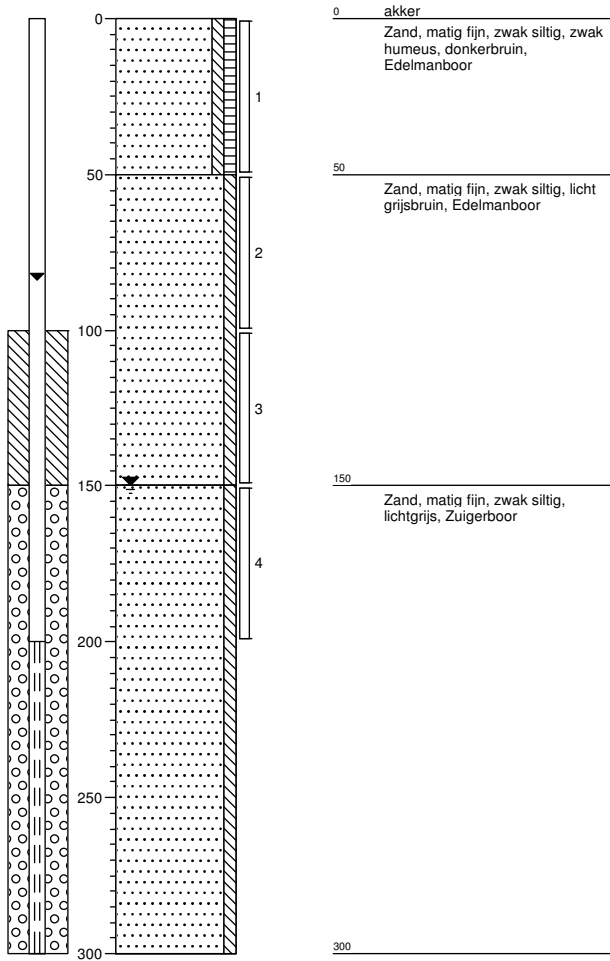

**Boring: 04**

Datum: 03-10-2016

Boormeester: mh

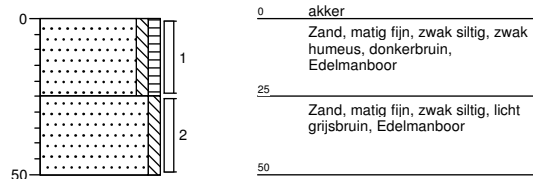

**Grondvitaal BV**

Projectnummer: 1623134

Projectnaam: Van Arckelweg / Catharina Mossellaan te Renswoude

getekend volgens NEN 5104

**Bijlage 2**

**Boring: 05**

Datum: 03-10-2016

Boormeester: mh

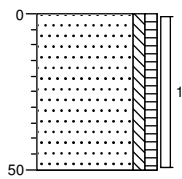

0 akker  
Zand, matig fijn, zwak siltig, zwak humeus, donkerbruin, Edelmanboor  
50

**Boring: 06**

Datum: 03-10-2016

Boormeester: mh

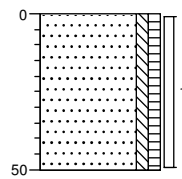

0 akker  
Zand, matig fijn, zwak siltig, zwak humeus, donkerbruin, Edelmanboor  
50

**Boring: 07**

Datum: 03-10-2016

Boormeester: mh

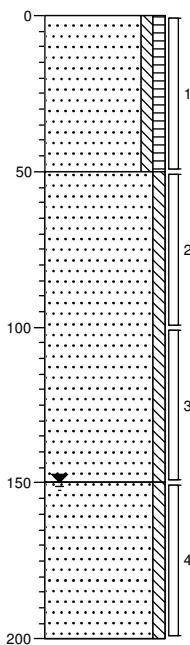

0 akker  
Zand, matig fijn, zwak siltig, zwak humeus, donkerbruin, Edelmanboor  
50 Zand, matig fijn, zwak siltig, licht grijsbruin, Edelmanboor  
150 Zand, matig fijn, zwak siltig, licht grijsbruin, Zuigerboor  
200

**Boring: 08**

Datum: 03-10-2016

Boormeester: mh

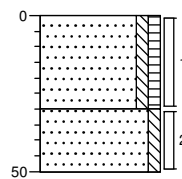

0 akker  
Zand, matig fijn, zwak siltig, zwak humeus, donkerbruin, Edelmanboor  
30 Zand, matig fijn, zwak siltig, lichtbruin, Edelmanboor  
50

**Grondvitaal BV**

Projectnummer: 1623134

Projectnaam: Van Arckelweg / Catharina Mossellaan te Renswoude

getekend volgens NEN 5104

**Bijlage 2**

**Boring: 09**

Datum: 03-10-2016

Boormeester: mh

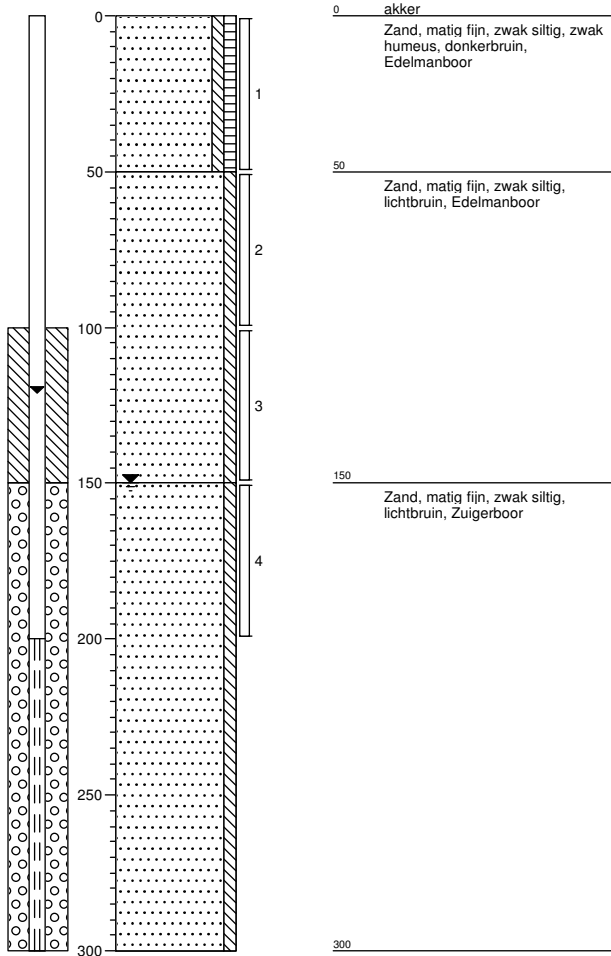

**Boring: 10**

Datum: 03-10-2016

Boormeester: mh

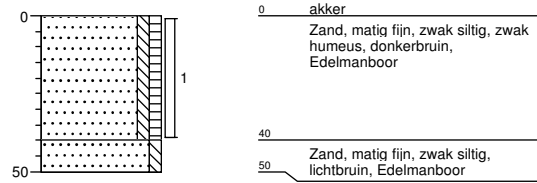

**Boring: 11**

Datum: 03-10-2016

Boormeester: mh

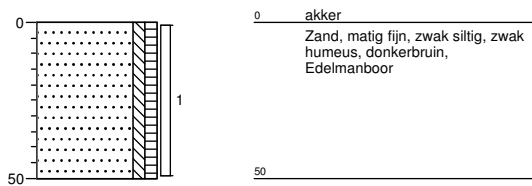

**Boring: 12**

Datum: 03-10-2016

Boormeester: mh

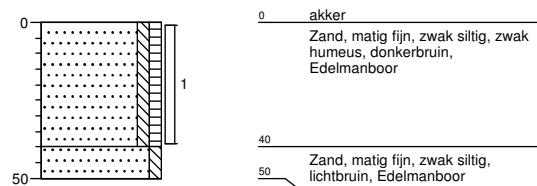

**Grondvitaal BV**

Projectnummer: 1623134

Projectnaam: Van Arckelweg / Catharina Mossellaan te Renswoude

getekend volgens NEN 5104

**Bijlage 2**



**Boring: 13**

Datum: 03-10-2016

Boormeester: mh

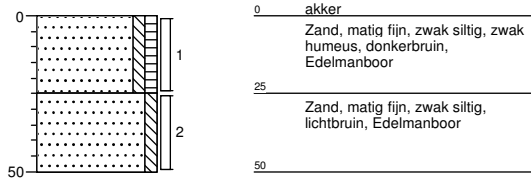

**Boring: 14**

Datum: 03-10-2016

Boormeester: mh

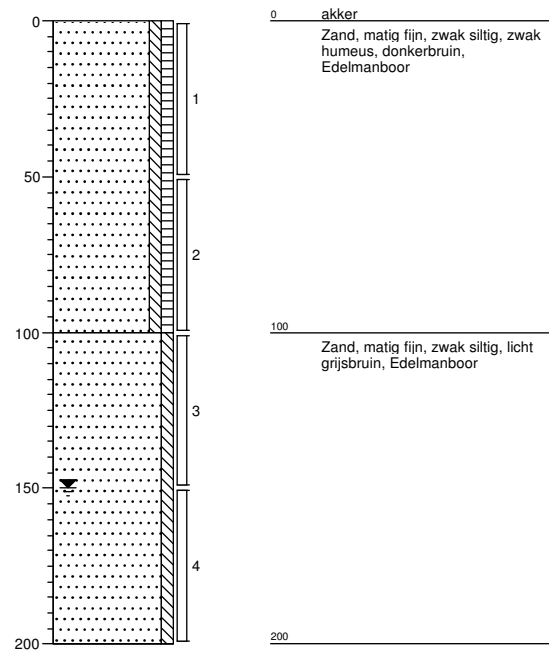

**Boring: 15**

Datum: 03-10-2016

Boormeester: mh

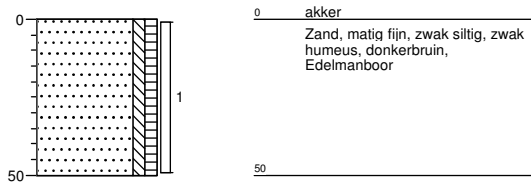

**Boring: 16**

Datum: 03-10-2016

Boormeester: mh

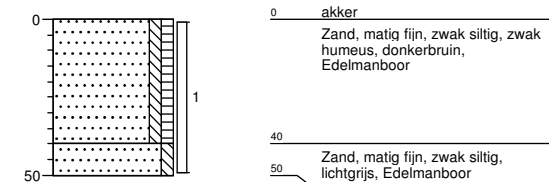

**Grondvitaal BV**

Projectnummer: 1623134

Projectnaam: Van Arckelweg / Catharina Mossellaan te Renswoude

getekend volgens NEN 5104

**Bijlage 2**

**Boring: 17**

Datum: 03-10-2016

Boormeester: mh

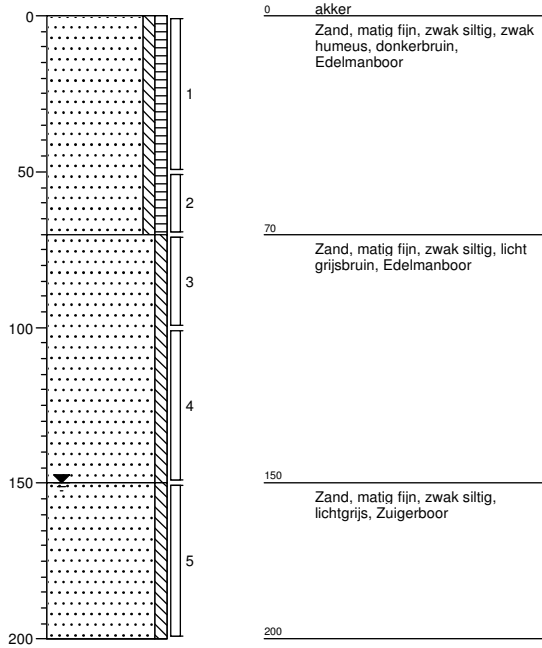

**Boring: 18**

Datum: 03-10-2016

Boormeester: mh

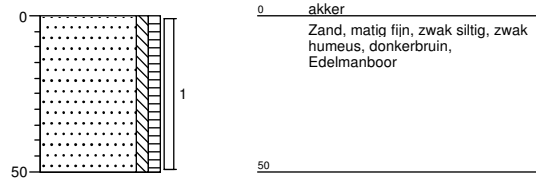

**Boring: 19**

Datum: 03-10-2016

Boormeester: mh

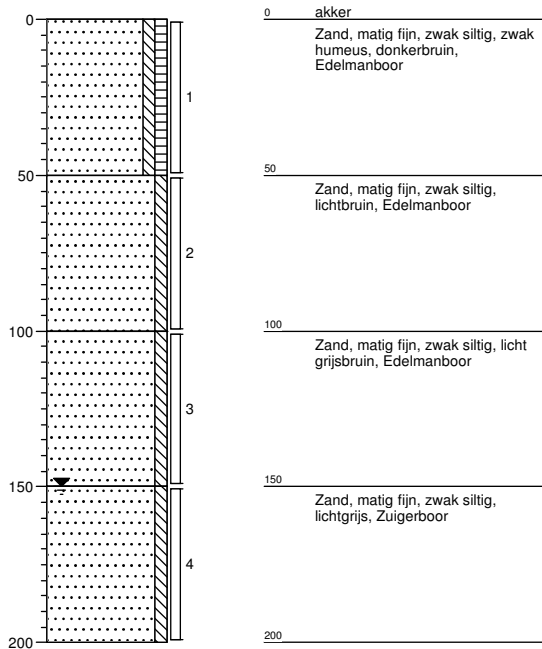

**Boring: 20**

Datum: 03-10-2016

Boormeester: mh

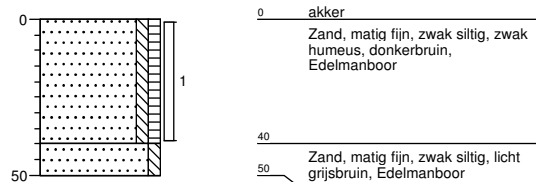

**Grondvitaal BV**

Projectnummer: 1623134

Projectnaam: Van Arckelweg / Catharina Mossellaan te Renswoude

getekend volgens NEN 5104

**Bijlage 2**

**Boring: 21**

Datum: 03-10-2016

Boormeester: mh

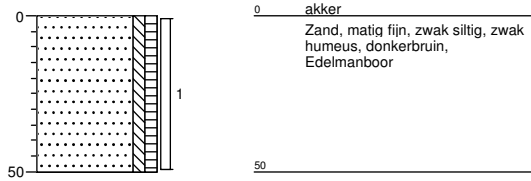

**Boring: 22**

Datum: 03-10-2016

Boormeester: mh

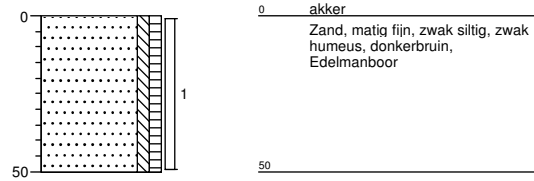

**Boring: 23**

Datum: 03-10-2016

Boormeester: mh

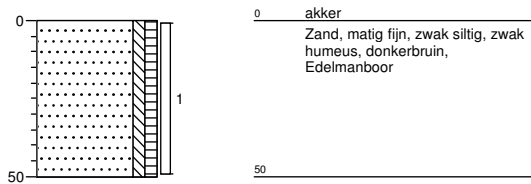

**Boring: 24**

Datum: 03-10-2016

Boormeester: mh

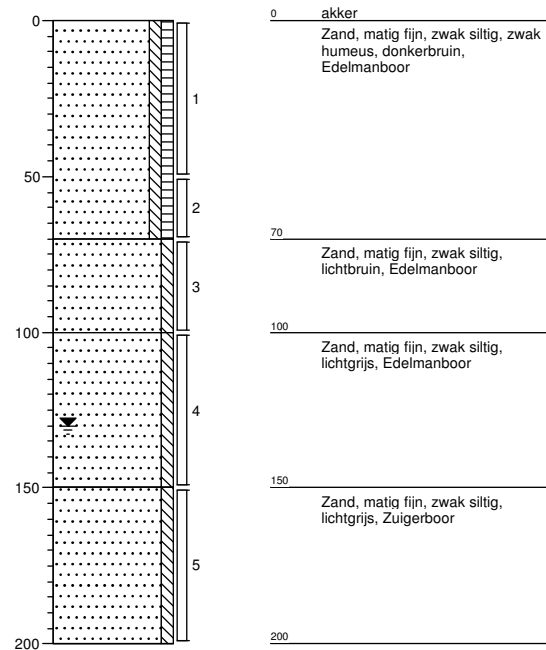

**Grondvitaal BV**

Projectnummer: 1623134

Projectnaam: Van Arckelweg / Catharina Mossellaan te Renswoude

getekend volgens NEN 5104

**Bijlage 2**

**Boring: 25**

Datum: 03-10-2016

Boormeester: mh

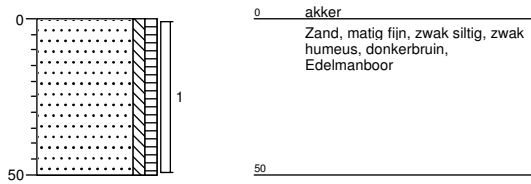

**Boring: 26**

Datum: 03-10-2016

Boormeester: mh

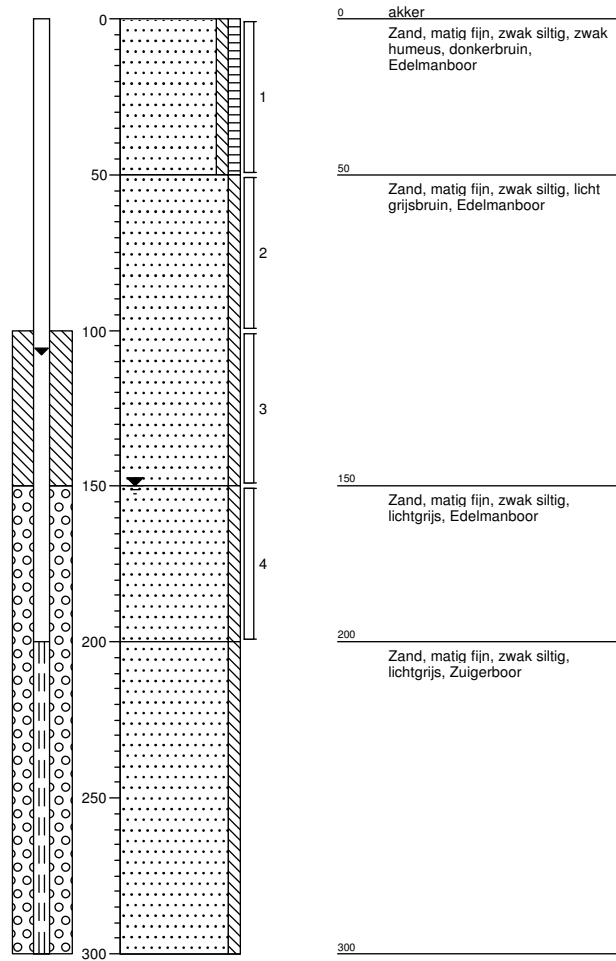

**Boring: 27**

Datum: 03-10-2016

Boormeester: mh

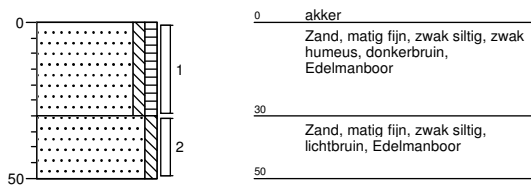

**Boring: 28**

Datum: 03-10-2016

Boormeester: mh

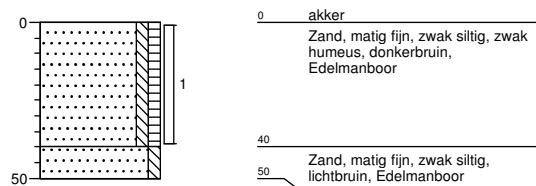

**Grondvitaal BV**

Projectnummer: 1623134

Projectnaam: Van Arckelweg / Catharina Mossellaan te Renswoude

getekend volgens NEN 5104

**Bijlage 2**

**Boring: 29**

Datum: 03-10-2016

Boormeester: mh

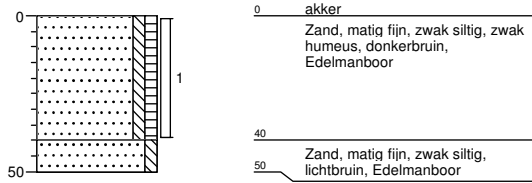

**Boring: 30**

Datum: 03-10-2016

Boormeester: mh

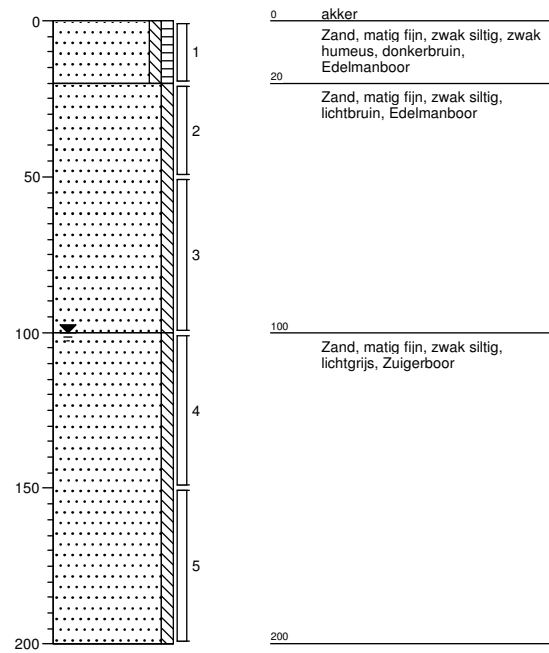

**Grondvitaal BV**

Projectnummer: 1623134

Projectnaam: Van Arckelweg / Catharina Mossellaan te Renswoude

getekend volgens NEN 5104

**Bijlage 2**

**BIJLAGE 3    Analyseresultaten**

Grondvitaal  
T.a.v. R. de Vries  
Voorthuizerstraat 256  
3881 SN PUTTEN

## Analyscertificaat

Datum: 11-Oct-2016

Hierbij ontvangt u de resultaten van het navolgende laboratoriumonderzoek.

Certificaatnummer/Versie	2016113806/1
Uw project/verslagnummer	1623134
Uw projectnaam	Van Arckelweg / Catharina Mossellaan te Renswoude
Uw ordernummer	
Monster(s) ontvangen	04-Oct-2016

Dit certificaat mag uitsluitend in zijn geheel worden gereproduceerd.  
De analyse resultaten hebben alleen betrekking op het beproefde object.

De grondmonsters worden tot 4 weken na datum ontvangst bewaard en watermonsters tot 2 weken na datum ontvangst. Zonder tegenbericht worden de monsters nadien afgevoerd.  
Indien de monsters langer bewaard dienen te blijven verzoeken wij U dit exemplaar uiterlijk 1 werkdag voor afloop van de standaardbewaarperiode ondertekend aan ons te retourneren. Voor de kosten van het langer bewaren van monsters verwijzen wij naar de prijslijst.

Bewaren tot:

Datum:

Naam:

Handtekening:

Wij vertrouwen erop uw opdracht hiermee naar verwachting te hebben uitgevoerd, mocht U naar aanleiding van dit analyscertificaat nog vragen hebben verzoeken wij U contact op te nemen met de afdeling Verkoop en Advies.

Met vriendelijke groet,

Eurofins Analytico B.V.



Ing. A. Veldhuizen  
Technical Manager

Eurofins Analytico B.V.

Gildeweg 44-46  
3771 NB Barneveld  
P.O. Box 459  
3770 AL Barneveld NL

Tel. +31 (0)34 242 63 00  
Fax +31 (0)34 242 63 99  
E-mail [info-env@eurofins.nl](mailto:info-env@eurofins.nl)  
Site [www.eurofins.nl](http://www.eurofins.nl)

BNP Paribas S.A. 227 9245 25  
VAT/BTW No. NL 8043.14.883.B01  
KvK No. 09088623  
IBAN: NL71BNPA0227924525  
BIC: BNPANL2A

Eurofins Analytico B.V. is ISO 14001: 2004 gecertificeerd door TÜV en erkend door het Vlaamse Gewest (OVAM en Dep. LNE), het Brusselse Gewest (BIM), het Waalse Gewest (DGRNE-OWD) en door de overheid van Luxemburg (MEV).

## Analysecertificaat

Uw project/verslagnummer	1623134	Certificaatnummer/Versie	2016113806/1
Uw projectnaam	Van Arckelweg / Catharina Mossellaan te	Startdatum	04-Oct-2016
Uw ordernummer		Rapportagedatum	11-Oct-2016/12:32
Monsternemer	M.C. van der Heijden	Bijlage	A, B, C
Monstermatrix	Grond; Grond (AS3000)	Pagina	1/4

Analyse	Eenheid	1	2	3	4	5
<b>Voorbehandeling</b>						
Cryogeen malen AS3000		Uitgevoerd	Uitgevoerd	Uitgevoerd	Uitgevoerd	Uitgevoerd
<b>Bodemkundige analyses</b>						
S Droge stof	% (m/m)	81.6	87.2	84.0	83.6	83.8
S Organische stof	% (m/m) ds	3.2	2.8	3.4	2.5	<0.7
Q Gloeirest	% (m/m) ds	96.4	97.0	96.3	97.3	99.5
S Korrelgrootte < 2 µm (Lutum)	% (m/m) ds	6.7	2.3	4.1	2.1	<2.0
<b>Metalen</b>						
S Barium (Ba)	mg/kg ds	<20	<20	21	<20	<20
S Cadmium (Cd)	mg/kg ds	<0.20	<0.20	<0.20	<0.20	<0.20
S Kobalt (Co)	mg/kg ds	<3.0	<3.0	<3.0	<3.0	<3.0
S Koper (Cu)	mg/kg ds	8.2	10	9.1	6.6	<5.0
S Kwik (Hg)	mg/kg ds	0.058	<0.050	0.062	<0.050	<0.050
S Molybdeen (Mo)	mg/kg ds	<1.5	<1.5	<1.5	<1.5	<1.5
S Nikkel (Ni)	mg/kg ds	<4.0	<4.0	<4.0	<4.0	<4.0
S Lood (Pb)	mg/kg ds	<10	12	16	<10	<10
S Zink (Zn)	mg/kg ds	22	<20	23	<20	<20
<b>Minerale olie</b>						
Minerale olie (C10-C12)	mg/kg ds	<3.0	<3.0	<3.0	<3.0	<3.0
Minerale olie (C12-C16)	mg/kg ds	<5.0	<5.0	<5.0	<5.0	<5.0
Minerale olie (C16-C21)	mg/kg ds	<5.0	<5.0	<5.0	<5.0	<5.0
Minerale olie (C21-C30)	mg/kg ds	<11	<11	<11	<11	<11
Minerale olie (C30-C35)	mg/kg ds	10	6.1	<5.0	9.1	<5.0
Minerale olie (C35-C40)	mg/kg ds	<6.0	<6.0	<6.0	<6.0	<6.0
S Minerale olie totaal (C10-C40)	mg/kg ds	<35	<35	<35	<35	<35
<b>Polychloorbifenylen, PCB</b>						
S PCB 28	mg/kg ds	<0.0010	<0.0010	<0.0010	<0.0010	<0.0010
S PCB 52	mg/kg ds	<0.0010	<0.0010	<0.0010	<0.0010	<0.0010
S PCB 101	mg/kg ds	<0.0010	<0.0010	<0.0010	<0.0010	<0.0010
S PCB 118	mg/kg ds	<0.0010	<0.0010	<0.0010	<0.0010	<0.0010

Nr.	Monsterschrijving	Datum monstername	Monster nr.
1	mm1	03-Oct-2016	9209868
2	mm2	03-Oct-2016	9209869
3	mm3	03-Oct-2016	9209870
4	mm4	03-Oct-2016	9209871
5	mm5	03-Oct-2016	9209872

Q: door RvA geaccrediteerde verrichting  
 R: AP04 erkende verrichting  
 S: AS 3000 erkende verrichting  
 V: VLAREL erkende verrichting  
 M: MCERTS erkend

Eurofins Analytico B.V.

Gildeweg 44-46  
 3771 NB Barneveld  
 P.O. Box 459  
 3770 AL Barneveld NL  
 Tel. +31 (0)34 242 63 00  
 Fax +31 (0)34 242 63 99  
 E-mail info-env@eurofins.nl  
 Site www.eurofins.nl

BNP Paribas S.A. 227 9245 25  
 VAT/BTW No. NL 8043.14.883.B01  
 KvK No. 09088623  
 IBAN: NL71BNP0227924525  
 BIC: BNPANL2A

Dit certificaat mag uitsluitend in zijn geheel worden gereproduceerd.  
 Eurofins Analytico B.V. is ISO 14001: 2004 gecertificeerd door TÜV en erkend door het Vlaamse Gewest (OVAM en Dep. LNE), het Brusselse Gewest (BIM), het Waalse Gewest (DGRNE-OWD) en door de overheid van Luxemburg (MEV).



## Analysecertificaat

Uw project/verslagnummer	1623134	Certificaatnummer/Versie	2016113806/1
Uw projectnaam	Van Arckelweg / Catharina Mossellaan te	Startdatum	04-Oct-2016
Uw ordernummer		Rapportagedatum	11-Oct-2016/12:32
Monsternemer	M.C. van der Heijden	Bijlage	A, B, C
Monstermatrix	Grond; Grond (AS3000)	Pagina	2/4

Analyse	Eenheid	1	2	3	4	5
S PCB 138	mg/kg ds	<0.0010	<0.0010	<0.0010	<0.0010	<0.0010
S PCB 153	mg/kg ds	<0.0010	<0.0010	<0.0010	<0.0010	<0.0010
S PCB 180	mg/kg ds	<0.0010	<0.0010	<0.0010	<0.0010	<0.0010
S PCB (som 7) (factor 0,7)	mg/kg ds	0.0049 <sup>1)</sup>	0.0049 <sup>1)</sup>	0.0049 <sup>1)</sup>	0.0049 <sup>1)</sup>	0.0049 <sup>1)</sup>
<b>Polycyclische Aromatische Koolwaterstoffen, PAK</b>						
S Naftaleen	mg/kg ds	<0.050	<0.050	<0.050	<0.050	<0.050
S Fenanthreen	mg/kg ds	<0.050	<0.050	<0.050	<0.050	<0.050
S Anthraceen	mg/kg ds	<0.050	<0.050	<0.050	<0.050	<0.050
S Fluorantheen	mg/kg ds	<0.050	<0.050	<0.050	<0.050	<0.050
S Benzo(a)anthraceen	mg/kg ds	<0.050	<0.050	<0.050	<0.050	<0.050
S Chryseen	mg/kg ds	<0.050	<0.050	<0.050	<0.050	<0.050
S Benzo(k)fluorantheen	mg/kg ds	<0.050	<0.050	<0.050	<0.050	<0.050
S Benzo(a)pyreen	mg/kg ds	<0.050	<0.050	<0.050	<0.050	<0.050
S Benzo(ghi)peryleen	mg/kg ds	<0.050	<0.050	<0.050	<0.050	<0.050
S Indeno(123-cd)pyreen	mg/kg ds	<0.050	<0.050	<0.050	<0.050	<0.050
S PAK VROM (10) (factor 0,7)	mg/kg ds	0.35 <sup>1)</sup>	0.35 <sup>1)</sup>	0.35 <sup>1)</sup>	0.35 <sup>1)</sup>	0.35 <sup>1)</sup>

Nr.	Monsterschrijving	Datum monstername	Monster nr.
1	mm1	03-Oct-2016	9209868
2	mm2	03-Oct-2016	9209869
3	mm3	03-Oct-2016	9209870
4	mm4	03-Oct-2016	9209871
5	mm5	03-Oct-2016	9209872

Q: door RvA geaccrediteerde verrichting  
 R: AP04 erkende verrichting  
 S: AS 3000 erkende verrichting  
 V: VLAREL erkende verrichting  
 M: MCERTS erkend

Eurofins Analytico B.V.

Gildeweg 44-46  
 3771 NB Barneveld  
 P.O. Box 459  
 3770 AL Barneveld NL  
 Tel. +31 (0)34 242 63 00  
 Fax +31 (0)34 242 63 99  
 E-mail info-env@eurofins.nl  
 Site www.eurofins.nl

BNP Paribas S.A. 227 9245 25  
 VAT/BTW No. NL 8043.14.883.B01  
 KvK No. 09088623  
 IBAN: NL71BNP0227924525  
 BIC: BNPANL2A

Dit certificaat mag uitsluitend in zijn geheel worden gereproduceerd.  
 Eurofins Analytico B.V. is ISO 14001: 2004 gecertificeerd door TÜV en erkend door het Vlaamse Gewest (OVAM en Dep. LNE), het Brusselse Gewest (BIM), het Waalse Gewest (DGRNE-OWD) en door de overheid van Luxemburg (MEV).



## Analysecertificaat

Uw project/verslagnummer	1623134	Certificaatnummer/Versie	2016113806/1
Uw projectnaam	Van Arckelweg / Catharina Mossellaan te	Startdatum	04-Oct-2016
Uw ordernummer		Rapportagedatum	11-Oct-2016/12:32
Monsternemer	M.C. van der Heijden	Bijlage	A, B, C
Monstermatrix	Grond; Grond (AS3000)	Pagina	3/4

Analyse	Eenheid	6	7
<b>Voorbehandeling</b>			
Cryogeen malen AS3000		Uitgevoerd	Uitgevoerd
<b>Bodemkundige analyses</b>			
S Droge stof	% (m/m)	83.3	83.6
S Organische stof	% (m/m) ds	0.7	1.1
Q Gloeirest	% (m/m) ds	98.9	98.7
S Korrelgrootte < 2 µm (Lutum)	% (m/m) ds	5.2	2.9
<b>Metalen</b>			
S Barium (Ba)	mg/kg ds	<20	<20
S Cadmium (Cd)	mg/kg ds	<0.20	<0.20
S Kobalt (Co)	mg/kg ds	<3.0	<3.0
S Koper (Cu)	mg/kg ds	<5.0	<5.0
S Kwik (Hg)	mg/kg ds	<0.050	<0.050
S Molybdeen (Mo)	mg/kg ds	<1.5	<1.5
S Nikkel (Ni)	mg/kg ds	<4.0	<4.0
S Lood (Pb)	mg/kg ds	<10	<10
S Zink (Zn)	mg/kg ds	<20	<20
<b>Minerale olie</b>			
Minerale olie (C10-C12)	mg/kg ds	<3.0	<3.0
Minerale olie (C12-C16)	mg/kg ds	<5.0	<5.0
Minerale olie (C16-C21)	mg/kg ds	<5.0	<5.0
Minerale olie (C21-C30)	mg/kg ds	<11	<11
Minerale olie (C30-C35)	mg/kg ds	5.7	<5.0
Minerale olie (C35-C40)	mg/kg ds	<6.0	<6.0
S Minerale olie totaal (C10-C40)	mg/kg ds	<35	<35
<b>Polychloorbifenylen, PCB</b>			
S PCB 28	mg/kg ds	<0.0010	<0.0010
S PCB 52	mg/kg ds	<0.0010	<0.0010
S PCB 101	mg/kg ds	<0.0010	<0.0010
S PCB 118	mg/kg ds	<0.0010	<0.0010

Nr.	Monsterschrijving	Datum monstername	Monster nr.
6	mm6	03-Oct-2016	9209873
7	mm7	03-Oct-2016	9209874

Q: door RvA geaccrediteerde verrichting  
 R: AP04 erkende verrichting  
 S: AS 3000 erkende verrichting  
 V: VLAREL erkende verrichting  
 M: MCERTS erkend

Eurofins Analytico B.V.

Gildeweg 44-46  
 3771 NB Barneveld  
 P.O. Box 459  
 3770 AL Barneveld NL  
 Tel. +31 (0)34 242 63 00  
 Fax +31 (0)34 242 63 99  
 E-mail info-env@eurofins.nl  
 Site www.eurofins.nl

BNP Paribas S.A. 227 9245 25  
 VAT/BTW No. NL 8043.14.883.B01  
 KvK No. 09088623  
 IBAN: NL71BNP0227924525  
 BIC: BNPANL2A

Dit certificaat mag uitsluitend in zijn geheel worden gereproduceerd.  
 Eurofins Analytico B.V. is ISO 14001: 2004 gecertificeerd door TÜV en erkend door het Vlaamse Gewest (OVAM en Dep. LNE), het Brusselse Gewest (BIM), het Waalse Gewest (DGRNE-OWD) en door de overheid van Luxemburg (MEV).



## Analysecertificaat

Uw project/verslagnummer	1623134	Certificaatnummer/Versie	2016113806/1
Uw projectnaam	Van Arckelweg / Catharina Mossellaan te	Startdatum	04-Oct-2016
Uw ordernummer		Rapportagedatum	11-Oct-2016/12:32
Monsternemer	M.C. van der Heijden	Bijlage	A, B, C
Monstermatrix	Grond; Grond (AS3000)	Pagina	4/4

Analyse	Eenheid	6	7
S PCB 138	mg/kg ds	<0.0010	<0.0010
S PCB 153	mg/kg ds	<0.0010	<0.0010
S PCB 180	mg/kg ds	<0.0010	<0.0010
S PCB (som 7) (factor 0,7)	mg/kg ds	0.0049 <sup>1)</sup>	0.0049 <sup>1)</sup>
<b>Polycyclische Aromatische Koolwaterstoffen, PAK</b>			
S Naftaleen	mg/kg ds	<0.050	<0.050
S Fenanthreen	mg/kg ds	<0.050	<0.050
S Anthraceen	mg/kg ds	<0.050	<0.050
S Fluorantheen	mg/kg ds	<0.050	<0.050
S Benzo(a)anthraceen	mg/kg ds	<0.050	<0.050
S Chryseen	mg/kg ds	<0.050	<0.050
S Benzo(k)fluorantheen	mg/kg ds	<0.050	<0.050
S Benzo(a)pyreen	mg/kg ds	<0.050	<0.050
S Benzo(ghi)peryleen	mg/kg ds	<0.050	<0.050
S Indeno(123-cd)pyreen	mg/kg ds	<0.050	<0.050
S PAK VROM (10) (factor 0,7)	mg/kg ds	0.35 <sup>1)</sup>	0.35 <sup>1)</sup>

Nr.	Monsterschrijving	Datum monstername	Monster nr.
6	mm6	03-Oct-2016	9209873
7	mm7	03-Oct-2016	9209874

Eurofins Analytico B.V.

Gildeweg 44-46  
3771 NB Barneveld  
P.O. Box 459  
3770 AL Barneveld NL

Tel. +31 (0)34 242 63 00  
Fax +31 (0)34 242 63 99  
E-mail info-env@eurofins.nl  
Site www.eurofins.nl

BNP Paribas S.A. 227 9245 25  
VAT/BTW No. NL 8043.14.883.B01  
KvK No. 09088623  
IBAN: NL71BNPR0227924525  
BIC: BNPANL2A



Q: door RvA geaccrediteerde verrichting  
R: AP04 erkende verrichting  
S: AS 3000 erkende verrichting  
V: VLAREL erkende verrichting  
M: MCERTS erkend

Dit certificaat mag uitsluitend in zijn geheel worden gereproduceerd.  
Eurofins Analytico B.V. is ISO 14001: 2004 gecertificeerd door TÜV en erkend door het Vlaamse Gewest (OVAM en Dep. LNE), het Brusselse Gewest (BIM), het Waalse Gewest (DGRNE-OWD) en door de overheid van Luxemburg (MEV).

Akkoord  
Pr.coörd.



**Bijlage (A) met deelmonsterinformatie behorende bij analysecertificaat 2016113806/1**

Monster nr.	Boornr	Omschrijving	Van	Tot	Barcode	Monsteromschrijving
9209868	01	1	0	50	0890019802	mm1
9209868	02	1	0	50	0890019806	
9209868	03	1	0	50	0890017245	
9209868	04	1	0	25	0890019800	
9209868	05	1	0	50	0890019762	
9209868	06	1	0	50	0890019722	
9209868	07	1	0	50	0890019798	
9209868	08	1	0	30	0890017772	
9209869	09	1	0	50	0890017769	mm2
9209869	10	1	0	40	0890017767	
9209869	11	1	0	50	0890017759	
9209869	12	1	0	40	0890017756	
9209869	13	1	0	25	0890017764	
9209869	14	1	0	50	0890017770	
9209869	15	1	0	50	0890017763	
9209869	16	1	0	50	0890017457	
9209869	17	1	0	50	0890017456	
9209870	18	1	0	50	0890017238	mm3
9209870	19	1	0	50	0890017370	
9209870	20	1	0	40	0890017785	
9209870	21	1	0	50	0890017231	
9209870	22	1	0	50	0890017368	
9209870	23	1	0	50	0890017369	
9209870	24	1	0	50	0890017277	
9209871	25	1	0	50	0890019799	mm4
9209871	26	1	0	50	0890019795	
9209871	27	1	0	30	0890019801	
9209871	28	1	0	40	0890017788	
9209871	29	1	0	40	0890017755	
9209871	30	1	0	20	0890017461	
9209871	30	2	20	50	0890017452	
9209872	03	2	50	100	0890019796	mm5
9209872	07	2	50	100	0890019745	
9209872	09	2	50	100	0890017768	
9209872	03	3	100	150	0890017279	
9209872	07	3	100	150	0890017771	
9209872	09	3	100	150	0890017757	
9209872	03	4	150	200	0890017281	

Eurofins Analytico B.V.

Gildeweg 44-46  
 3771 NB Barneveld  
 P.O. Box 459  
 3770 AL Barneveld NL  
 Tel. +31 (0)34 242 63 00  
 Fax +31 (0)34 242 63 99  
 E-mail info-env@eurofins.nl  
 Site www.eurofins.nl

BNP Paribas S.A. 227 9245 25  
 VAT/BTW No. NL 8043.14.883.B01  
 KvK No. 09088623  
 IBAN: NL71BNPR0227924525  
 BIC: BNPANL2A

Eurofins Analytico B.V. is ISO 14001: 2004 gecertificeerd door TÜV en erkend door het Vlaamse Gewest (OVAM en Dep. LNE), het Brusselse Gewest (BIM), het Waalse Gewest (DGRNE-OWD) en door de overheid van Luxemburg (MEV).



**Bijlage (A) met deelmonsterinformatie behorende bij analysecertificaat 2016113806/1**

Pagina 2/2

Monster nr.	Boornr	Omschrijving	Van	Tot	Barcode	Monsteromschrijving
9209872	07	4	150	200	0890017760	mm5
9209872	09	4	150	200	0890017754	
9209873	14	2	50	100	0890017762	mm6
9209873	17	5	150	200	0890017462	
9209873	17	2	50	70	0890017460	
9209873	19	2	50	100	0890017367	
9209873	14	3	100	150	0890017758	
9209873	17	3	70	100	0890017458	
9209873	19	3	100	150	0890017115	
9209873	14	4	150	200	0890017765	
9209873	17	4	100	150	0890017447	
9209873	19	4	150	200	0890017448	
9209874	24	2	50	70	0890019782	mm7
9209874	30	5	150	200	0890017467	
9209874	26	2	50	100	0890019791	
9209874	24	3	70	100	0890017351	
9209874	26	3	100	150	0890017789	
9209874	30	3	50	100	0890017459	
9209874	24	4	100	150	0890019749	
9209874	26	4	150	200	0890017761	
9209874	30	4	100	150	0890017443	
9209874	24	5	150	200	0890019758	



**Eurofins Analytico B.V.**

Gildeweg 44-46  
 3771 NB Barneveld  
 P.O. Box 459  
 3770 AL Barneveld NL  
 Tel. +31 (0)34 242 63 00  
 Fax +31 (0)34 242 63 99  
 E-mail info-env@eurofins.nl  
 Site www.eurofins.nl

BNP Paribas S.A. 227 9245 25  
 VAT/BTW No. NL 8043.14.883.B01  
 KvK No. 09088623  
 IBAN: NL71BNPA0227924525  
 BIC: BNPANL2A

Eurofins Analytico B.V. is ISO 14001: 2004 gecertificeerd door TÜV en erkend door het Vlaamse Gewest (OVAM en Dep. LNE), het Brusselse Gewest (BIM), het Waalse Gewest (DGRNE-OWD) en door de overheid van Luxemburg (MEV).

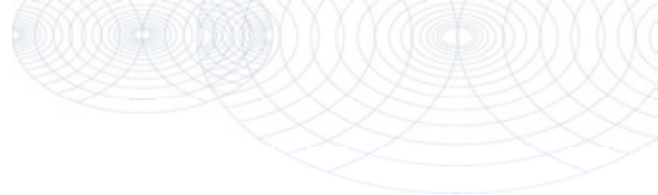
**Bijlage (B) met opmerkingen behorende bij analysecertificaat 2016113806/1**

Pagina 1/1

**Opmerking 1)**De toetswaarde van de som is gelijk aan de sommatie van  $0,7 \cdot RG$ **Eurofins Analytico B.V.**

Gildeweg 44-46      Tel. +31 (0)34 242 63 00  
3771 NB Barneveld      Fax +31 (0)34 242 63 99  
P.O. Box 459      E-mail info-env@eurofins.nl  
3770 AL Barneveld NL      Site www.eurofins.nl

BNP Paribas S.A. 227 9245 25  
VAT/BTW No. NL 8043.14.883.B01  
KvK No. 09088623  
IBAN: NL71BNPA0227924525  
BIC: BNPANL2A

Eurofins Analytico B.V. is ISO 14001: 2004 gecertificeerd door TÜV en erkend door het Vlaamse Gewest (OVAM en Dep. LNE), het Brusselse Gewest (BIM), het Waalse Gewest (DGRNE-OWD) en door de overheid van Luxemburg (MEV).

**Bijlage (C) met methodeverwijzingen behorende bij analysecertificaat 2016113806/1**

Pagina 1/1

Analyse	Methode	Techniek	Methode referentie
Cryogeen malen AS3000	W0106	Voorbehandeling	Cf. AS3000
Droge Stof	W0104	Gravimetrie	Cf. pb 3010-2 en gw. NEN-EN 15934
Organische stof (gloeirest)	W0109	Gravimetrie	Cf. pb 3010-3 en cf. NEN 5754
Lutum (fractie < 2 µm)	W0171	Sedimentatie	Cf. pb 3010-4 en cf. NEN 5753
Barium (Ba)	W0423	ICP-MS	Cf. pb 3010-5 en cf. NEN-EN-ISO 17294-2
Cadmium (Cd)	W0423	ICP-MS	Cf. pb 3010-5 en cf. NEN-EN-ISO 17294-2
Kobalt (Co)	W0423	ICP-MS	Cf. pb 3010-5 en cf. NEN-EN-ISO 17294-2
Koper (Cu)	W0423	ICP-MS	Cf. pb 3010-5 en cf. NEN-EN-ISO 17294-2
Kwik (Hg)	W0423	ICP-MS	Cf. pb 3010-5 en cf. NEN-EN-ISO 17294-2
Molybdeen (Mo)	W0423	ICP-MS	Cf. pb 3010-5 en cf. NEN-EN-ISO 17294-2
Nikkel (Ni)	W0423	ICP-MS	Cf. pb 3010-5 en cf. NEN-EN-ISO 17294-2
Lood (Pb)	W0423	ICP-MS	Cf. pb 3010-5 en cf. NEN-EN-ISO 17294-2
Zink (Zn)	W0423	ICP-MS	Cf. pb 3010-5 en cf. NEN-EN-ISO 17294-2
Minerale Olie (GC) (C10 - C40)	W0202	GC-FID	Cf. pb 3010-7 en gw. NEN-EN-ISO 16703
PCB (7)	W0271	GC-MS	Cf. pb 3010-8 en gw. NEN 6980
PAK som AS3000/AP04	W0271	GC-MS	Cf. pb. 3010-6 en gw. NEN-ISO 18287
PAK (10 VROM)	W0271	GC-MS	Cf. pb. 3010-6 en gw. NEN-ISO 18287

Nadere informatie over de toegepaste onderzoeksmethoden alsmede een classificatie van de meetonzekerheid staan vermeld in ons overzicht "Specificaties analysemethoden", versie juni 2016.

Grondvitaal  
T.a.v. M.C. van der Heijden  
Voorthuizerstraat 256  
3881 SN PUTTEN

## Analyscertificaat

Datum: 17-Oct-2016

Hierbij ontvangt u de resultaten van het navolgende laboratoriumonderzoek.

Certificaatnummer/Versie	2016117113/1
Uw project/verslagnummer	1623134
Uw projectnaam	Van Arckelweg / Catharina Mossellaan te Renswoude
Uw ordernummer	
Monster(s) ontvangen	10-Oct-2016

Dit certificaat mag uitsluitend in zijn geheel worden gereproduceerd.  
De analyse resultaten hebben alleen betrekking op het beproefde object.

De grondmonsters worden tot 4 weken na datum ontvangst bewaard en watermonsters tot 2 weken na datum ontvangst. Zonder tegenbericht worden de monsters nadien afgevoerd.  
Indien de monsters langer bewaard dienen te blijven verzoeken wij U dit exemplaar uiterlijk 1 werkdag voor afloop van de standaardbewaarperiode ondertekend aan ons te retourneren. Voor de kosten van het langer bewaren van monsters verwijzen wij naar de prijslijst.

Bewaren tot:

Datum:

Naam:

Handtekening:

Wij vertrouwen erop uw opdracht hiermee naar verwachting te hebben uitgevoerd, mocht U naar aanleiding van dit analyscertificaat nog vragen hebben verzoeken wij U contact op te nemen met de afdeling Verkoop en Advies.

Met vriendelijke groet,

Eurofins Analytico B.V.



Ing. A. Veldhuizen  
Technical Manager

Eurofins Analytico B.V.

Gildeweg 44-46  
3771 NB Barneveld  
P.O. Box 459  
3770 AL Barneveld NL

Tel. +31 (0)34 242 63 00  
Fax +31 (0)34 242 63 99  
E-mail [info-env@eurofins.nl](mailto:info-env@eurofins.nl)  
Site [www.eurofins.nl](http://www.eurofins.nl)

BNP Paribas S.A. 227 9245 25  
VAT/BTW No. NL 8043.14.883.B01  
KvK No. 09088623  
IBAN: NL71BNPA0227924525  
BIC: BNPANL2A

Eurofins Analytico B.V. is ISO 14001: 2004 gecertificeerd door TÜV en erkend door het Vlaamse Gewest (OVAM en Dep. LNE), het Brusselse Gewest (BIM), het Waalse Gewest (DGRNE-OWD) en door de overheid van Luxemburg (MEV).



## Analysecertificaat

Uw project/verslagnummer	1623134	Certificaatnummer/Versie	2016117113/1
Uw projectnaam	Van Arckelweg / Catharina Mossellaan te	Startdatum	10-Oct-2016
Uw ordernummer		Rapportagedatum	17-Oct-2016/08:07
Monsternemer	M.C. van der Heijden	Bijlage	A, B, C
Monstermatrix	Water; Water (AS3000)	Pagina	1/2

Analyse	Eenheid	1	2	3
<b>Metalen</b>				
S Barium (Ba)	µg/L	210	240	210
S Cadmium (Cd)	µg/L	<0.20	<0.20	<0.20
S Kobalt (Co)	µg/L	<2.0	<2.0	4.1
S Koper (Cu)	µg/L	<2.0	18	<2.0
S Kwik (Hg)	µg/L	<0.050	<0.050	<0.050
S Molybdeen (Mo)	µg/L	<2.0	<2.0	<2.0
S Nikkel (Ni)	µg/L	5.4	25	34
S Lood (Pb)	µg/L	<2.0	<2.0	<2.0
S Zink (Zn)	µg/L	19	24	33
<b>Vluchtige Aromatische Koolwaterstoffen</b>				
S Benzeen	µg/L	<0.20	<0.20	<0.20
S Toluene	µg/L	<0.20	<0.20	<0.20
S Ethylbenzeen	µg/L	<0.20	<0.20	<0.20
S o-Xyleen	µg/L	<0.10	<0.10	<0.10
S m, p-Xyleen	µg/L	<0.20	<0.20	<0.20
S Xylenen (som) factor 0,7	µg/L	0.21 <sup>1)</sup>	0.21 <sup>1)</sup>	0.21 <sup>1)</sup>
BTEX (som)	µg/L	<0.90	<0.90	<0.90
S Naftaleen	µg/L	<0.020	<0.020	<0.020
S Styreen	µg/L	<0.20	<0.20	<0.20
<b>Vluchtige organische halogeenkoolwaterstoffen</b>				
S Dichloormethaan	µg/L	<0.20	<0.20	<0.20
S Trichloormethaan	µg/L	<0.20	<0.20	<0.20
S Tetrachloormethaan	µg/L	<0.10	<0.10	<0.10
S Trichlooretheen	µg/L	<0.20	<0.20	<0.20
S Tetrachlooretheen	µg/L	<0.10	<0.10	<0.10
S 1,1-Dichloorethaan	µg/L	<0.20	<0.20	<0.20
S 1,2-Dichloorethaan	µg/L	<0.20	<0.20	<0.20
S 1,1,1-Trichloorethaan	µg/L	<0.10	<0.10	<0.10
S 1,1,2-Trichloorethaan	µg/L	<0.10	<0.10	<0.10
S cis 1,2-Dichlooretheen	µg/L	<0.10	<0.10	<0.10
<b>Nr. Monsteromschrijving</b>		<b>Datum monstername</b>		<b>Monster nr.</b>
1	03-1-1	10-Oct-2016		9220312
2	09-1-1	10-Oct-2016		9220313
3	26-1-1	10-Oct-2016		9220314

Q: door RvA geaccrediteerde verrichting  
 R: AP04 erkende verrichting  
 S: AS 3000 erkende verrichting  
 V: VLAREL erkende verrichting  
 M: MCERTS erkend

Eurofins Analytico B.V.

Gildeweg 44-46  
 3771 NB Barneveld  
 P.O. Box 459  
 3770 AL Barneveld NL  
 Tel. +31 (0)34 242 63 00  
 Fax +31 (0)34 242 63 99  
 E-mail info-env@eurofins.nl  
 Site www.eurofins.nl

BNP Paribas S.A. 227 9245 25  
 VAT/BTW No. NL 8043.14.883.B01  
 KvK No. 09088623  
 IBAN: NL71BNP0227924525  
 BIC: BNPANL2A

Dit certificaat mag uitsluitend in zijn geheel worden gereproduceerd.  
 Eurofins Analytico B.V. is ISO 14001: 2004 gecertificeerd door TÜV en erkend door het Vlaamse Gewest (OVAM en Dep. LNE), het Brusselse Gewest (BIM), het Waalse Gewest (DGRNE-OWD) en door de overheid van Luxemburg (MEV).

## Analysecertificaat

Uw project/verslagnummer	1623134	Certificaatnummer/Versie	2016117113/1
Uw projectnaam	Van Arckelweg / Catharina Mossellaan te	Startdatum	10-Oct-2016
Uw ordernummer		Rapportagedatum	17-Oct-2016/08:07
Monsternemer	M.C. van der Heijden	Bijlage	A, B, C
Monstermatrix	Water; Water (AS3000)	Pagina	2/2

Analyse	Eenheid	1	2	3
S trans 1,2-Dichlooretheen	µg/L	<0.10	<0.10	<0.10
CKW (som)	µg/L	<1.6	<1.6	<1.6
S Tribroommethaan	µg/L	<0.20	<0.20	<0.20
S Vinylchloride	µg/L	<0.10	<0.10	<0.10
S 1,1-Dichlooretheen	µg/L	<0.10	<0.10	<0.10
S 1,2-Dichloorethenen (Som) factor 0,7	µg/L	0.14 <sup>1)</sup>	0.14 <sup>1)</sup>	0.14 <sup>1)</sup>
S 1,1-Dichloorpropaan	µg/L	<0.20	<0.20	<0.20
S 1,2-Dichloorpropaan	µg/L	<0.20	<0.20	<0.20
S 1,3-Dichloorpropaan	µg/L	<0.20	<0.20	<0.20
S Dichloorpropanen som factor 0.7	µg/L	0.42	0.42	0.42
<b>Minerale olie</b>				
Minerale olie (C10-C12)	µg/L	<10	15	<10
Minerale olie (C12-C16)	µg/L	<10	<10	<10
Minerale olie (C16-C21)	µg/L	<10	<10	<10
Minerale olie (C21-C30)	µg/L	<15	<15	<15
Minerale olie (C30-C35)	µg/L	<10	<10	<10
Minerale olie (C35-C40)	µg/L	<10	<10	<10
S Minerale olie totaal (C10-C40)	µg/L	<50	<50	<50

Nr.	Monsterschrijving	Datum monstername	Monster nr.
1	03-1-1	10-Oct-2016	9220312
2	09-1-1	10-Oct-2016	9220313
3	26-1-1	10-Oct-2016	9220314

Eurofins Analytico B.V.

Gildeweg 44-46  
3771 NB Barneveld  
P.O. Box 459  
3770 AL Barneveld NL  
Tel. +31 (0)34 242 63 00  
Fax +31 (0)34 242 63 99  
E-mail info-env@eurofins.nl  
Site www.eurofins.nl

BNP Paribas S.A. 227 9245 25  
VAT/BTW No. NL 8043.14.883.B01  
KvK No. 09088623  
IBAN: NL71BNP0227924525  
BIC: BNPANL2A



Q: door RvA geaccrediteerde verrichting  
R: AP04 erkende verrichting  
S: AS 3000 erkende verrichting  
V: VLAREL erkende verrichting  
M: MCERTS erkend

Dit certificaat mag uitsluitend in zijn geheel worden gereproduceerd.

Eurofins Analytico B.V. is ISO 14001: 2004 gecertificeerd door TÜV en erkend door het Vlaamse Gewest (OVAM en Dep. LNE), het Brusselse Gewest (BIM), het Waalse Gewest (DGRNE-OWD) en door de overheid van Luxemburg (MEV).

Akkoord  
Pr.coörd.

VA



TESTEN  
RvA L010



**Bijlage (A) met deelmonsterinformatie behorende bij analysecertificaat 2016117113/1**

Pagina 1/1

Monster nr.	Boornr	Omschrijving	Van	Tot	Barcode	Monsteromschrijving
9220312	03	1	200	300	0680217478	03-1-1
9220312	03	2	200	300	0680217483	
9220312	03	3	200	300	0800468047	
9220312					0680217478	
9220313	09	1	200	300	0680217507	09-1-1
9220313	09	2	200	300	0680217515	
9220313	09	3	200	300	0800468056	
9220314	26	1	200	300	0680217485	26-1-1
9220314	26	2	200	300	0680217489	
9220314	26	3	200	300	0800468052	
9220314					0680217485	



**Eurofins Analytico B.V.**

Gildeweg 44-46  
3771 NB Barneveld  
P.O. Box 459  
3770 AL Barneveld NL

Tel. +31 (0)34 242 63 00  
Fax +31 (0)34 242 63 99  
E-mail [info-env@eurofins.nl](mailto:info-env@eurofins.nl)  
Site [www.eurofins.nl](http://www.eurofins.nl)

BNP Paribas S.A. 227 9245 25  
VRT/BTW No. NL 8043.14.883.B01  
KvK No. 09088623  
IBAN: NL71BNPA0227924525  
BIC: BNPANL2A

Eurofins Analytico B.V. is ISO 14001: 2004 gecertificeerd door TÜV en erkend door het Vlaamse Gewest (OVAM en Dep. LNE), het Brusselse Gewest (BIM), het Waalse Gewest (DGRNE-OWD) en door de overheid van Luxemburg (MEV).

**Bijlage (B) met opmerkingen behorende bij analysecertificaat 2016117113/1**

Pagina 1/1

**Opmerking 1)**De toetswaarde van de som is gelijk aan de sommatie van  $0,7 \cdot RG$ **Eurofins Analytico B.V.**

Gildeweg 44-46      Tel. +31 (0)34 242 63 00  
3771 NB Barneveld      Fax +31 (0)34 242 63 99  
P.O. Box 459      E-mail info-env@eurofins.nl  
3770 AL Barneveld NL      Site www.eurofins.nl

BNP Paribas S.A. 227 9245 25  
VAT/BTW No. NL 8043.14.883.B01  
KvK No. 09088623  
IBAN: NL71BNPA0227924525  
BIC: BNPANL2A

Eurofins Analytico B.V. is ISO 14001: 2004 gecertificeerd door TÜV en erkend door het Vlaamse Gewest (OVAM en Dep. LNE), het Brusselse Gewest (BIM), het Waalse Gewest (DGRNE-OWD) en door de overheid van Luxemburg (MEV).

**Bijlage (C) met methodeverwijzingen behorende bij analysecertificaat 2016117113/1**

Pagina 1/1

Analyse	Methode	Techniek	Methode referentie
Koper (Cu)	W0421	ICP-MS	Cf. pb 3110-3 en cf. NEN-EN-ISO 17294-2
Barium (Ba)	W0421	ICP-MS	Cf. pb 3110-3 en cf. NEN-EN-ISO 17294-2
Cadmium (Cd)	W0421	ICP-MS	Cf. pb 3110-3 en cf. NEN-EN-ISO 17294-2
Cobalt (Co)	W0421	ICP-MS	Cf. pb 3110-3 en cf. NEN-EN-ISO 17294-2
Kwik (Hg)	W0421	ICP-MS	Cf. pb 3110-3 en cf. NEN-EN-ISO 17294-2
Molybdeen (Mo)	W0421	ICP-MS	Cf. pb 3110-3 en cf. NEN-EN-ISO 17294-2
Nikkel (Ni)	W0421	ICP-MS	Cf. pb 3110-3 en cf. NEN-EN-ISO 17294-2
Lood (Pb)	W0421	ICP-MS	Cf. pb 3110-3 en cf. NEN-EN-ISO 17294-2
Zink (Zn)	W0421	ICP-MS	Cf. pb 3110-3 en cf. NEN-EN-ISO 17294-2
Xylenen som AS3000	W0254	HS-GC-MS	Cf. pb 3130-1
Aromaten (BTEXN)	W0254	HS-GC-MS	Cf. pb 3130-1
Styreen	W0254	HS-GC-MS	Cf. pb 3130-1
VOC1 (11)	W0254	HS-GC-MS	Cf. pb 3130-1
Tribroommethaan (Bromoform)	W0254	HS-GC-MS	Cf. pb 3130-1
Vinylchloride	W0254	HS-GC-MS	Cf. pb 3130-1
1,1-Dichlooretheen	W0254	HS-GC-MS	Cf. pb 3130-1
DiChlEtheen som AS3000	W0254	HS-GC-MS	Cf. pb 3130-1
1,1-Dichloorpropaan	W0254	HS-GC-MS	Cf. pb 3130-1
1,2-Dichloorpropaan	W0254	HS-GC-MS	Cf. pb 3130-1
1,3-Dichloorpropaan	W0254	HS-GC-MS	Cf. pb 3130-1
DiChlprop. som AS3000	W0254	HS-GC-MS	Cf. pb 3130-2 en gw. NEN EN ISO 15680
Minerale olie (GC) (C10 - C40)	W0215	LVI-GC-FID	Cf. pb 3110-5

Nadere informatie over de toegepaste onderzoeksmethoden alsmede een classificatie van de meetonzekerheid staan vermeld in ons overzicht "Specificaties analysemethoden", versie juni 2016.



Eurofins Analytico B.V.

Gildeweg 44-46  
 3771 NB Barneveld  
 P.O. Box 459  
 3770 AL Barneveld NL

Tel. +31 (0)34 242 63 00  
 Fax +31 (0)34 242 63 99  
 E-mail [info-env@eurofins.nl](mailto:info-env@eurofins.nl)  
 Site [www.eurofins.nl](http://www.eurofins.nl)

BNP Paribas S.A. 227 9245 25  
 VAT/BTW No. NL 8043.14.883.B01  
 KvK No. 09088623  
 IBAN: NL71BNPA0227924525  
 BIC: BNPANL2A

Eurofins Analytico B.V. is ISO 14001: 2004 gecertificeerd door TÜV en erkend door het Vlaamse Gewest (OVAM en Dep. LNE), het Brusselse Gewest (BIM), het Waalse Gewest (DGRNE-OWD) en door de overheid van Luxemburg (MEV).

**BIJLAGE 4      **Achtergrond-, streef- en interventiewaarden****

Achtergrondwaarden voor grond (voor standaardbodem).

Streefwaarden grondwater en interventiewaarden grond en grondwater voor standaardbodem (10% organisch stof en 25 % lutum).

Grond / sediment in mg/kg d.s., grondwater in µg/l; tenzij anders vermeld.

Stof	Grond/sediment (mg/kg d.s.) droge stof)		Grondwater (µg/l)	
	Achtergrond- waarde	Interventie- waarde	Streef- waarde	Interventie- waarde
<u>1. Metalen</u>				
antimoon	4,0	22	-	20
arseen	20	76	10	60
barium	190	920*	50	625
cadmium	0,6	13	0,4	6
chroom	55	-	1	30
chroom III	-	180	-	-
chroom IV	-	78	-	-
cobalt	15	190	20	100
koper	40	190	15	75
kwik	0,15	-	0,05	0,3
kwik (anorganisch)	0,15	36	-	-
kwik (organisch)	0,15	4	-	-
lood	50	530	15	75
molybdeen	1,5	190	5	300
nikkel	80	100	15	75
zink	140	720	65	800
<u>2. Overige anorganische stoffen</u>				
chloride (mg Cl/l)	-	-	100 mg/l	-
cyanide (vrij)	3,0	20	5	1500
cyanide (complex)	5,5	50	10	1500
thiocyanaten (som)	6,0	20	-	1500
<u>3. Aromatische verbindingen</u>				
benzeen	0,01	1,1	0,2	30
ethylbenzeen	0,03	110	4	150
tolueen	0,01	32	7	1000
xyleen (som)	0,1	17	0,2	70
styreen (vinylbenzeen)	0,25	86	6	300
fenol	0,25	14	0,2	2000
cresolen (som)	0,30	13	0,2	200
dodecylbenzeen	0,35	-	-	-
aromatische oplosmiddelen (som)	2,5	-	-	-

\* De interventiewaarde voor barium geldt alleen voor die situaties waarbij duidelijk sprake is van antropogene verontreiniging.

Achtergrondwaarden voor grond (voor standaardbodem).

Streefwaarden grondwater en interventiewaarden grond en grondwater voor standaardbodem (10% organisch stof en 25 % lutum).

Grond / sediment in mg/kg d.s., grondwater in µg/l; tenzij anders vermeld.

Stof	Grond/sediment (mg/kg d.s.) droge stof)		Grondwater (µg/l)	
	Achtergrond- waarde	Interventie- waarde	Streef- waarde	Interventie- waarde
<b>4. Polycyclische Aromatische Koolwaterstoffen (PAK's).</b>				
naftaleen			0,01	70
fenantreen			0,003	5
antraceen			0,0007	5
fluorantheen			0,003	1
chryseen			0,003	0,2
benzo(a)antraceen			0,0001	0,5
benzo(a)pyreen			0,0005	0,05
benzo(k)fluorantheen			0,0004	0,05
indeno(1,2,3-cd)pyreen			0,0004	0,05
benzo(ghi)peryleen			0,0003	0,05
PAK (som 10)	1,5	40	-	-
<b>5. Gechloreerde koolwaterstoffen</b>				
<i>a. (vluchtige) chloorkoolwaterstoffen</i>				
monochlooretheen (vinylchloride)	0,1	0,1	0,01	5
dichloormetaan	0,1	3,9	0,01	1000
1,1-dichloorethaan	0,2	15	7	900
1,2-dichloorethaan	0,2	6,4	7	400
1,1-dichlooretheen	0,3	0,3	0,01	10
1,2-dichlooretheen (som)	0,3	1	0,01	20
Dichloorpropanen (som)	0,8	2	0,8	80
Trichloormethaan (chloroform)	0,25	5,6	6	400
1,1,1-trichloorethaan	0,25	15	0,01	300
1,1,2-trichloorethaan	0,30	10	0,01	130
Trichlooretheen (tri)	0,25	2,5	24	500
Tetrachloormethaan (tetra)	0,30	0,7	0,01	10
tetrachlooretheen (per)	0,15	8,8	0,01	40
<i>b. chloorbenzenen</i>				
monochloorbenzenen	0,20	15	7	180
dichloorbenzenen (som)	2,0	19	3	50
trichloorbenzenen (som)	0,015	11	0,01	10
tetrachloorbenzenen (som)	0,0090	2,2	0,01	2,5
pentachloorbenzenen	0,0025	6,7	0,003	1
hexachloorbenzenen	0,0085	2,0	0,00009	0,5
<i>c. chloorfenolen</i>				
monochloorfenolen (som)	0,045	5,4	0,3	100
dichloorfenolen (som)	0,20	22	0,2	30
trichloorfenolen (som)	0,0030	22	0,03	10
tetrachloorfenolen (som)	0,015	21	0,01	10
pentachloorfenol	0,0030	12	0,04	3



Achtergrondwaarden voor grond (voor standaardbodem).

Streefwaarden grondwater en interventiewaarden grond en grondwater voor standaardbodem (10% organisch stof en 25 % lutum).

Grond / sediment in mg/kg d.s., grondwater in µg/l; tenzij anders vermeld.

Stof	Grond/sediment (mg/kg d.s.) droge stof)		Grondwater (µg/l)	
	Achtergrond- waarde	Interventie- waarde	Streef- waarde	Interventie- waarde
<i>d. Polychloorbifenylen (PCB's)</i>				
PCB's (som 7)	0,020	1	0,01	0,01
<i>e. overige gechloreerde koolwaterstoffen</i>				
Monochlooranilinen (som)	0,20	50	-	30
Pentachlooraniline	0,15	-	-	-
Dioxine (som I-TEQ)	0,000055	0,00018	-	-
Chloornaftaleen (som)	0,070	23	-	6
<b>6. Bestrijdingsmiddelen</b>				
<i>a. organochloorbestrijdingsmiddelen</i>				
chloordaan (som)	0,0020	4	0,02 ng/l	0,2
DDT (som)	0,20	1,7	-	-
DDE (som)	0,10	2,3	-	-
DDD (som)	0,020	34	-	-
DDT/DDE/DDD (som)	-	-	0,004 ng/l	0,01
aldrin	-	0,32	0,009 ng/l	-
dieldrin	-	-	0,1 ng/l	-
endrin	-	-	0,04 ng/l	-
isodrin	-	-	-	-
telodrin	-	-	-	-
Drins (som)	0,015	4	-	0,1
Endosulfansulfaat	-	-	-	-
α-endosulfan	0,00090	4	0,2 ng/l	5
α-HCH	0,0010	17	33 ng/l	-
β-HCH	0,0020	1,6	8 ng/l	-
γ-HCH (lindaan)	0,0030	1,2	9 ng/l	-
δ-HCH	-	-	-	-
HCH-verbindingen (som)	-	-	0,05	1
Heptachloor	0,00070	4	0,005 ng/l	0,3
Heptachloorepoxide (som)	0,0020	4	0,005 ng/l	3
Hexachloorbutadieen	0,003	-	-	-
Organochloorhoudende bestrijdings- middelen (som landbodem)	0,40	-	-	-
<i>b. organofosforpesticiden</i>				
azinfos-methyl	0,0075	-	-	-
<i>c. organotin bestrijdingsmiddelen</i>				
organotinverbindingen (som)	0,15	2,5	0,05 - 16 ng/l	0,7
tributyltin	0,065	-	-	-
<i>d. chloorfenoxo-azijnzuur herbiciden</i>				
MCPA	0,55	4	0,02	50

Achtergrondwaarden voor grond (voor standaardbodem).

Streefwaarden grondwater en interventiewaarden grond en grondwater voor standaardbodem (10% organisch stof en 25 % lutum).

Grond / sediment in mg/kg d.s., grondwater in µg/l; tenzij anders vermeld.

Stof	Grond/sediment (mg/kg d.s.) droge stof)		Grondwater (µg/l)	
	Achtergrond- waarde	Interventie- waarde	Streef- waarde	Interventie- waarde
<i>e. overige bestrijdingsmiddelen</i>				
atrazine	0,35	0,71	29 ng/l	150
carbaryl	0,15	0,45	2 ng/l	50
carbofuran	0,017	0,017	9 ng/l	100
4-chloormethylfenolen (som)	0,60	-	-	-
Niet-chloorhoudende bestrijdings- middelen (som)	0,090	-	-	-
<u>7. overige stoffen</u>				
Asbest	-	100	-	-
cyclohexanon	0,1	150	0,5	15000
dimethyl ftalaat	2,0	82	-	-
diethyl ftalaat	0,045	53	-	-
di-isobutyl ftalaat	0,045	17	-	-
dibutyl ftalaat	0,045	36	-	-
butyl benzylftalaat	0,070	48	-	-
dihexyl ftalaan	0,070	220	-	-
di(2-ethylhexy)ftalaat	0,070	60	-	-
ftalaten (som)	-	-	0,5	5
minerale olie	190	5000	50	600
pyridine	0,15	11	0,5	30
tetrahydrofuran	0,45	7	0,5	300
tetrahydrothiofeen	1,5	8,8	0,5	5000
tribroommethaan (bromofom)	0,20	75	-	630
ethyleenglycol	5,0	-	-	-
diethyleenglycol	8,0	-	-	-
acrylonitril	1,0	-	-	-
fomaldehyde	0,1	-	-	-
isopropanol (2-propanol)	0,75	-	-	-
methanol	3,0	-	-	-
butanol (1-butanol)	2,0	-	-	-
butylacetaar	2,0	-	-	-
ethylacetaat	2,0	-	-	-
methyl-tert-butyl ether (MTBE)	0,20	-	-	-
methylethylketon	2,0	-	-	-