

Verkennd bodemonderzoek inclusief asbest Conform NEN 5740 en NEN 5707

LOCATIE

Baarn Eemnesserweg 55a en 57

KADASTRALE GEMEENTE

Baarn

SECTIE L , NUMMERS 1994, 1995





Verkennd bodemonderzoek
inclusief asbest
Conform NEN 5740 en NEN 5707

LOCATIE

Baarn Eemnesserweg 55a en 57

KADASTRALE GEMEENTE

Baarn

SECTIE L , NUMMERS 1994, 1995

OPDRACHTGEVER	Vastbouw Vastgoedontwikkeling BV Postbus 125 3750 GC BUNSCHOTEN-SPAKENBURG
DATUM	19 september 2017
DOCUMENTNUMMER	P17-0523-010
OPGESTELD DOOR	dhr. T. Rhijnsburger
GEAUTORISEERD	MSc. W.H.H. Drok
PROJECTLEIDER	MSc. W.H.H. Drok
GEZIEN	

BOOT organiserend ingenieursburo B.V.

Plesmanstraat 5

3905 KZ VEENENDAAL

WEBSITE <http://www.buroboot.nl>

E-MAIL info@buroboot.nl

Titelpagina

SOORT ONDERZOEK	Verkennend bodemonderzoek inclusief asbest conform NEN 5740 en NEN 5707
ONDERZOEKSLOCATIE	Eemnesserweg 55a en 57 Baarn
OPDRACHTGEVER	Vastbouw Vastgoedontwikkeling BV Postbus 125 3750 GC BUNSCHOTEN-SPAKENBURG Telefoon: 033-2992150 Fax: 0548-539999
CONTACTPERSOON	dhr. G.J. Ceelen
UITGEVOERD DOOR	BOOT organiserend ingenieursburo B.V. Plesmanstraat 5 3905 KZ VEENENDAAL
CONTACTPERSOON	MSc. W.H.H. Drok
DATUM VOORONDERZOEK	7 augustus 2017
DATUM VELDWERK	23 augustus 2017
VELDWERK DOOR	dhr. J.H.J. Janssen van Doorn dhr. P.A.J. Polder



2001/2018

Samenvatting

Dit rapport beschrijft een verkennend bodemonderzoek en verkennend bodemonderzoek asbest die zijn uitgevoerd in opdracht van Vastbouw Vastgoedontwikkeling BV aan de Eemnesserweg 55a en 57 te Baarn. Aanleiding voor beide onderzoeken vormt de voorgenomen aankoop van de percelen en de daaropvolgende vergunningaanvraag in het kader van sloop / nieuwbouw. Doel is het vaststellen van de bodemkwaliteit op de onderzoekslocatie.

Tabel 1.1 Hypothese en resultaten

ONDERZOEKSLOCATIE/ DEELLOCATIE	STRATEGIE ¹	RESULTATEN ²		
		ASBEST	GROND	GRONDWATER
Eemnesserweg 57	ONV-NL/ONV	<0,9	lood ^{***} , kwik*, zink*, PCB*, PAK*	n.v.t.
Eemnesserweg 55a	ONV-NL/ONV	<1,2	lood ^{**} , kwik*, zink*	n.v.t.

1)

ONV-NL/ONV : onverdacht, niet lijnvormig conform NEN 5740 / NEN 5707

2)

PCB= polychloorbifenylen, (zie ook bijlage C)

- : ≤ AW2000 grond of streefwaarde grondwater/detectiegrens

* : > AW2000 grond of > streefwaarde grondwater

** : >½(AW2000 grond+I)-waarde of >½(S grondwater+I)-waarde

*** : >Interventiewaarde grond of grondwater

n.v.t. : niet onderzocht vanwege een voorkomen van grondwater op een diepte van meer dan 5 meter beneden maaiveld.

Conclusie en aanbevelingen

Ter plekke van deellocatie A is een sterke verontreiniging met lood aanwezig. Ter plekke van deellocatie B is een matige verontreiniging met lood aanwezig. Er kan worden gesteld dat de verontreinigingen met elkaar verband houden. Geadviseerd wordt een nader bodemonderzoek uit te voeren naar de sterke en matige verontreiniging met lood.

Er is geen asbest aangetroffen.

Inhoudsopgave

1	INLEIDING	5
1.1	AANLEIDING	5
1.2	DOELSTELLING	5
1.3	AFBAKENING	5
1.4	LEESWIJZER	6
2	VOORONDERZOEK	7
2.1	OMSCHRIJVING LOCATIE EN HUIDIGE SITUATIE	7
2.2	RAADPLEGING INFORMATIEBRONNEN	7
2.3	BODEM EN GEOHYDROLOGIE	9
2.4	CONCLUSIES VOORONDERZOEK EN ONDERZOEKSSTRATEGIE	9
3	VELDWERKZAAMHEDEN	11
3.1	UITVOERING VELDWERK	11
3.2	LABORATORIUMONDERZOEK	11
3.3	NORMERING	12
3.4	KWALITEITSBORGING	13
4	ONDERZOEKSRISULTATEN VERKENNEND BODEMONDERZOEK	14
4.1	BODEMOPBOUW EN GRONDWATER	14
4.2	VELDONDERZOEK	14
4.3	LABORATORIUMONDERZOEK EN TOETSING	15
4.4	RESULTATEN LABORATORIUMONDERZOEK EN VELDWERKONDERZOEK	16
4.5	TOETSING ONDERZOEKSHYPOTHESE	17
5	ONDERZOEKSRISULTATEN VERKENNEND BODEMONDERZOEK ASBEST	18
5.1	VELDONDERZOEK	18
5.2	LABORATORIUMONDERZOEK EN TOETSING	18
5.3	BEPALING ASBESTCONCENTRATIE EN TOETSING	19
5.4	RESULTATEN LABORATORIUMONDERZOEK EN VELDONDERZOEK	19
5.5	TOETSING ONDERZOEKSHYPOTHESE	19
6	CONCLUSIES EN AANBEVELINGEN	20

BIJLAGEN

A	: Topografische ligging
	: Situatietekening
B	: Beschrijving bodemopbouw
C	: Verklaring analysepakketten, analysecertificaten
D	: Analyse- en toetsresultaten
E	: Normering en certificering
F	: Verklaring onafhankelijkheid

1 Inleiding

In opdracht van Vastbouw Vastgoedontwikkeling BV is door BOOT organiserend ingenieursburo een verkennend bodemonderzoek uitgevoerd aan de Eemnesserweg 55a en 57 te Baarn. De onderzoekslocaties Eemnesserweg 57 en 55a hebben een grootte van respectievelijk 437 m² en 358 m². Een overzicht van de locatie is weergegeven in bijlage A, blad 2.

Het onderzoek is uitgevoerd in twee fasen. In de eerste fase is een vooronderzoek (conform NEN 5725) uitgevoerd. Aan de hand hiervan is de onderzoeksstrategie bepaald. In de tweede fase is een verkennend bodemonderzoek uitgevoerd conform NEN 5740 en NEN 5707. Het veldwerk is uitgevoerd onder erkenning van de BRL SIKB 2000. De laboratoriumanalyses zijn uitgevoerd conform AS 3000.

1.1 Aanleiding

Aanleiding voor het verkennend onderzoek vormt de voorgenomen aankoop van de percelen en toekomstige vergunningaanvraag in verband met sloop en nieuwbouw op de locatie.

1.2 Doelstelling

Doel van het verkennend bodemonderzoek is na te gaan of de bodem (met betrekking tot milieuhygiënische kwaliteit van de bodem) geschikt is voor het huidig en/of toekomstig gebruik of dat mogelijk een bedreiging van de volksgezondheid kan optreden.

Doel van het verkennend bodemonderzoek asbest is om met een relatief geringe onderzoeksinspanning vast te stellen of op de onderzoekslocatie een bodemverontreiniging met asbest aanwezig is. Op basis van de berekende asbestconcentratie kan een indicatieve uitspraak worden gedaan over het asbestgehalte in de bodem.

1.3 Afbakening

Het uitgevoerde onderzoek betreft een verkennend bodemonderzoek en verkennend bodemonderzoek asbest. Bij een verkennend onderzoek wordt middels vooronderzoek, bestaande uit een historisch onderzoek en terreininspectie, in beeld gebracht of en zo ja waar verontreinigingen worden verwacht. Op basis hiervan wordt een strategie opgesteld voor het veldwerk. Het veldwerk bestaat uit een aantal boringen en asbestinspectiegaten, waarbij de visuele waarnemingen worden vastgelegd en een aantal representatieve mengmonsters worden samengesteld. Op basis van de resultaten wordt geconcludeerd of de verwachting uit het vooronderzoek juist is. Indien daartoe aanleiding is, dient aanvullend onderzoek te worden gedaan om vast te stellen of daadwerkelijk sprake is van een verontreiniging en wat de omvang daarvan is.

Middels een verkennend onderzoek wordt beoordeeld of de bodem geschikt is voor het beoogde gebruik en/of een verontreiniging wordt verwacht. Het vaststellen van de bodemkwaliteitsklasse van de bodem voor toepassing elders maakt hiervan geen onderdeel uit.

Het onderzoek is op een zorgvuldige wijze en door gekwalificeerd personeel uitgevoerd. De betrouwbaarheid van het onderzoek wordt hierbij beïnvloed door:

- Beschikbaarheid van historische informatie. Onvolledige historische informatie kan leiden tot een onjuiste onderzoeksstrategie;
- Het onderzoek wordt uitgevoerd conform een gestandaardiseerde methode. Op basis hiervan worden middels een steekproef, boringen geplaatst en asbestinspectiegaten gegraven en monsters genomen. Doordat de steekproefomvang afgeleid is van de norm wordt een betrouwbaar beeld van de bodemkwaliteit verkregen. Lokale afwijkingen van de bodemkwaliteit kunnen niet volledig worden uitgesloten;
- Het onderzoek betreft een momentopname. Eventuele toekomstige bodembedreigende activiteiten, calamiteiten (bijvoorbeeld brand of morsing van bodemvreemde vloeistoffen), sloopwerkzaamheden of bouwrijp maken en aanvoer van grond van elders kunnen de bodemkwaliteit (sterk) beïnvloeden.

1.4 Leeswijzer

Hoofdstuk 2 beschrijft de resultaten van het vooronderzoek. De opzet van het veld- en laboratoriumonderzoek volgen in hoofdstuk 3. De resultaten van veldwerkzaamheden, laboratoriumonderzoek en de verontreinigingssituatie staan beschreven in hoofdstuk 4 en 5. In hoofdstuk 6 worden conclusies en eventuele aanbevelingen beschreven.

2 Vooronderzoek

In dit hoofdstuk is de onderzoeksopzet gedefinieerd. De opzet vormt de basis voor de te volgen strategie en bijbehorende toetsing. De benodigde informatie is volgens het standaard vooronderzoek verzameld.

2.1 Omschrijving locatie en huidige situatie

De onderzoekslocatie is gelegen in Baarn tegen het centrum van de stad. De X en Y coördinaten op de Topografische Kaart van Nederland zijn voor nr. 55a: X: 148.127 en Y: 469.473 en voor nr. 57: X: 148.117 en Y: 469.461. De topografische ligging is weergegeven in bijlage A, blad 1.

De onderzoekslocatie is in gebruik als winkelpand / bedrijfsruimte met parkeerplaats / straat. Gegevens over het gebruik van de onderzoeklocatie zijn afkomstig van de opdrachtgever en een locatiebezoek. De terreininspectie is uitgevoerd op 23 augustus 2017, direct voorafgaand aan het veldwerk. Tijdens de visuele inspectie zijn geen verdachte bronlocaties waargenomen.

In tabel 2.1 is de directe omgeving van de locatie bodemonderzoek weergegeven. Deze omgeving is tevens betrokken bij het vooronderzoek tot op 25 meter afstand van de grens bodemonderzoek.

Tabel 2.1 Omgeving locatie bodemonderzoek

NOORDZIJDE	ZUIDZIJDE	OOSTZIJDE	WESTZIJDE
Eemnesserweg, woningen met tuin.	Parkeerplaats	Straat, woningen met tuin	Bedrijfspan

Een topografisch overzicht en een weergave van de situatie is weergegeven in bijlage A.

2.2 Raadpleging informatiebronnen

Het vooronderzoek heeft bestaan uit het raadplegen van de volgende bronnen:

Tabel 2.2 Verzamelde informatie

BRON	BIJZONDERHEDEN
Vastbouw Vastgoedontwikkeling BV	Aangeleverd door opdrachtgever: <i>Verkennd bodemonderzoek en onderzoek asbest in bodem Eemnesserweg 57A en 59 te Baarn, door Econsultancy, d.d. 10 april 2017</i> De locatie is in gebruik geweest als autoreparatiebedrijf en het voorterrein als benzinstation. Het tankstation is in 1992 ontmanteld en in 1998 zijn verontreinigingen met minerale olie in de grond gesaneerd. De deellocaties: werkplaats, voormalige container oliehoudend afval, vml showroom/magazijn/kantoren, vml. opslag cardanolie en koelvloeistof, vml. olieopslag, vml. opslag afgewerkte olie, vml. wasplaats en slibputten, vml. smeerput, vml. accuopslag en het buitenterrein zijn onderzocht. Uit het onderzoek blijkt dat bij de vml opslag cardanolie en matig verhoogde concentratie ethyleenglycol en zink aanwezig zijn. Verder zijn lichte tot matige verontreinigingen met minerale olie, PAK

BRON	BIJZONDERHEDEN
	<p>en zware metalen aangetoond binnen de diverse deellocaties. Op het buitenterrein zijn plaatselijk ook sterk verhoogde concentraties aangetoond met lood en PAK, met name in de matig kolengruishoudende ondergrond (tot 1 m-mv). In de mengmonsters van deellocatie vml. opslag afgewerkte olie, vml. wasplaats en slibputten en vml. smeerput, die grenzen aan Eemnesserweg 55a, zijn maximaal licht verhoogde concentraties trichlooretheen, lood, kwik, minerale olie, PAK en/of PCB aangetoond.</p>
<p>Omgevingsdienst Regio Utrecht</p>	<p>Eemnesserweg 55: 1897, vetsmelterij, onverdachte activiteit Eemnesserweg 57: 1996, benzineservice station, ondergrondse brandstoftank, onverdachte activiteit Eemnesserweg 59: 1964, benzinepompinstallatie (eigen gebruik)</p>
<p>Bodemloket</p>	<p>Eemnesserweg 57, UT030800050: Activiteiten: - autoplaatwerkerij annex -spuiterij - brandstoftank - autoverhuurbedrijf - autoreparatiebedrijf - benzine-service -station - houtwarenindustrie - benzinepompinstallatie</p> <p>Eemnesserweg 57a, UT030800091: Activiteiten: - autoplaatwerkerij annex -spuiterij - autoverhuurbedrijf - autoreparatiebedrijf - houtwarenindustrie</p>
<p>RUD Utrecht</p>	<p><u>Dossier ingezien:</u> Eemnesserweg 57a te Baarn (voormalig tankstation) Op de locatie is een tankstation aanwezig geweest. In 1997 was het buiten gebruik gesteld en is een niet-ernstige verontreiniging gesaneerd. Er is een plan van aanpak opgesteld voor de verontreiniging (door CSO, rapportnr. 96.448, 18 februari 1997) op basis van een bodemonderzoek (door CSO, rapportnr. 96.424, 18 februari 1997).</p> <p>Er was een lichte verontreiniging (> streefwaarde) met minerale olie aanwezig in de grond tot circa 2 m-mv ter plaatse van de voormalige dieseltank met afleverzuil. Daarnaast zijn 3 tanks van 6 m³ inhoud aanwezig waar geen verontreiniging is aangetoond. Het grondwater is niet verontreinigd met minerale olie of aromaten. Het betreft geen ernstig geval van bodemverontreiniging. Er is geen saneringsnoodzaak. In het plan van aanpak is opgenomen dat de verontreiniging wordt gesaneerd middels ontgraven en afvoeren van de verontreinigde grond. De Provincie Utrecht heeft ingestemd met de saneringsaanpak (brief met kernmerk 97/930375 MBE, 2 juni 1997). Uit de saneringsevaluatie (rapportnr. 98.517, door CSO, 13 okt 1998) blijkt dat de tanks zijn verwijderd (ook die waar geen bodemverontreiniging aanwezig was). Er is 19 m³ verontreinigde grond afgevoerd en 48 m³ aanvulzand aangevoerd.</p>

BRON	BIJZONDERHEDEN
Gemeente Baarn	Info opgevraagd per mail, d.d. 16-08-2017, geen informatie ontvangen
Topotijdreis.nl historisch kaartmateriaal	Vanaf 1850 is de Eemnesserweg zichtbaar. Vanaf 1973 is er bebouwing nabij de onderzoekslocatie aanwezig. Rond 1890 is er een wijziging in de ligging van wegen zichtbaar. Ook rond 1910 blijkt een wijziging in de wegen: de Eemnesserweg is verbreed waardoor de weg dichter tegen de bebouwing is gesitueerd. Vanaf 1962 is de nu nog bestaande bebouwing te zien.

2.3 Bodem en geohydrologie

Het freatisch grondwater bevindt zich op circa 5,5 meter beneden maaiveld (bron: dinoloket). De regionale grondwaterstromingsrichting van het freatisch grondwater is vermoedelijk noordoostelijk gericht in de richting van de Eem en Eemmeer. De lokale grondwaterstroming kan worden beïnvloed door de aanwezigheid van watergangen, rioolsleuven en grondwateronttrekkingen in de directe omgeving. In tabel 2.3 is een weergave gegeven van de regionale bodemopbouw.

Tabel 2.3 Schematische weergave van de regionale bodemopbouw

PAKKET	DIEPTE (M -MV)	SAMENSTELLING
Formatie van Bostel	0 - 14	Zandige eenheid, hoofdzakelijk bestaande uit midden en fijn zand, met weinig zandige klei en grof zand en een spoor klei, veen en grind
Formatie van Drenthe	14 - 22	Zandige eenheid, hoofdzakelijk bestaande uit grof en midden zand, met weinig zandige klei, fijn zand en grind en een spoor klei
Gestuwde afzettingen	22 - 59	Complexe eenheid, hoofdzakelijk bestaande uit een afwisseling van grof en midden zand, met weinig klei, zandige klei, fijn zand en grind en een spoor veen

Bron: TNO Dinoloket

2.4 Conclusies vooronderzoek en onderzoeksstrategie

Uit het vooronderzoek blijkt dat aan de Eemnesserweg 57a een tankstation aanwezig is geweest. Deze is ontmanteld in 1992 en in 1998 zijn lichte verontreinigingen met minerale olie gesaneerd. Op overige plekken zijn lichte verontreinigingen met zware metalen, PAK en minerale olie aanwezig, met name in kolengruishoudende bodemlagen.

De in het verleden aangetoonde verontreinigingen zijn te relateren aan het voormalige tankstation en bodemvreemde bijmengingen. Het tankstation is ontmanteld en er zijn geen perceelsoverschrijdende verontreinigingen bekend. Op de twee te onderzoeken percelen zijn geen calamiteiten of activiteiten die bodemverontreiniging kunnen hebben veroorzaakt bekend. Er wordt daarom uitgegaan van een onverdachte situatie ter plekke van de te onderzoeken percelen.

Voor beide locaties is de hypothese 'onverdacht' conform de NEN 5725 van toepassing. De onderzoekslocaties zijn niet lijnvormig.

In tabel 2.4 zijn de gehanteerde onderzoeksstrategieën opgenomen inclusief het betreffende oppervlak en verdachte parameters.

Tabel 2.4 Deellocaties met onderzoeksstrategie

DEELLOCATIE		STRATEGIE ¹	OPPERVLAKTE (M ²)	VERDACHTE PARAMETERS
A	Eemnesserweg 57	ONV-NL/ONV	437	-
B	Eemnesserweg 55a	ONV-NL/ ONV	358	-

1)

ONV-NL/ONV : onverdacht, niet lijnvormig, conform NEN 5740 NEN 5707

3 Veldwerkzaamheden

In dit hoofdstuk worden de veldwerk- en laboratoriumresultaten gepresenteerd.

3.1 Uitvoering veldwerk

Het veldwerk is uitgevoerd op 23 augustus 2017. Tijdens de veldwerkzaamheden zijn per locatie de volgende werkzaamheden verricht:

- ▶ een visuele beoordeling van de situatie ter plaatse (terreininspectie);
- ▶ maaiveldinspectie (conform NEN 5707) op aanwezigheid asbestverdachte materialen;
- ▶ verrichten van vier handboringen;
- ▶ graven van twee asbestinspectiegaten van 0,3 x 0,3 meter tot minimaal 50 cm-mv;
- ▶ doorboren tweetal inspectiegaten met behulp van een grondboor met een diameter van 10 cm tot de ongeroerde bodem met een maximale diepte van 2,0 m-mv;
- ▶ systematische inspectie ontgraven materiaal op aanwezigheid van asbest met behulp van een zeef of hark (>20 mm);
- ▶ het zintuiglijk beoordelen van het bij de boringen vrijgekomen bodemmateriaal op eventuele aanwezigheid van verontreinigingen;
- ▶ bemonstering van het opgeboorde bodemmateriaal;
- ▶ samenstellen van grondmengmonsters van bodemmateriaal ten behoeve van asbestanalyses;
- ▶ het inmeten van de bemonsteringslocaties.

Tabel 3.1 Deellocaties met boringen, gaten en peilbuizen

DEELLOCATIE		NUMMERING MONSTERPUNTEN			
		BORING MET PEILBUIS	BORING DIEP	BORING ONDIEP	ASBESTINSPECTIE GATEN
A	Eemnesserweg 57	-	101, 102	103, 104	G101, G102
B	Eemnesserweg 55a	-	201, 202	203, 204	G201, G202

De boorlocaties zijn weergegeven in bijlage A, blad 2.

Het grondwater is niet bemonsterd, vanwege het voorkomen op een diepte van meer dan 5,0 m-mv. Informatie met betrekking tot diepte grondwaterspiegel is afkomstig uit het vooronderzoek en geverifieerd door het plaatsen van een boring tot minimaal 5,0 m-mv.

3.2 Laboratoriumonderzoek

Het laboratoriumonderzoek (chemisch onderzoek) is uitgevoerd door Eurofins Analytico B.V.

Een overzicht van de samenstelling van de verschillende grond(meng)monsters inclusief dieptes met bijbehorende chemische analyses is weergegeven in tabel 3.2.

Tabel 3.2 Overzicht samenstelling grondmonsters en analyseparameters

DL ¹	(MENG-) MONSTER	BORING-NUMMER(S)	DIEPTE (CM-MV)	ANALYSE ²	REDEN MONSTERSELECTIE
A	MM101	101, 102	4 - 50	Standaardpakket incl LUOS	Diverse bodemvreemde bijmengingen.
A	MM101-1	101	4 - 50	Lood	Uitsplitsing MM101.
A	MM101-2	102	20 - 50	Lood	Uitsplitsing MM101.
A	MM102	103, 104	14 - 60	Standaardpakket incl LUOS	Weinig tot geen bodemvreemde bijmengingen, onder bebouwing.
A	VE101	G101, G102	4 - 50	Asbest	Diverse bodemvreemde bijmengingen.
B	MM201	201, 202	20 - 70	Standaardpakket incl LUOS	Diverse bodemvreemde bijmengingen.
B	MM201-1	201	25 - 50	Lood	Uitsplitsing MM101.
B	MM201-2	202	20 - 70	Lood	Uitsplitsing MM101.
B	MM202	203, 204	30 - 100	Standaardpakket incl LUOS	Grond onder bebouwing, sporen houtskool/baksteen.
B	VE201	VE201	25 - 50	Asbest	Diverse bodemvreemde bijmengingen.

1)

Deellocatie A, Eemnesserweg 57

Deellocatie B, Eemnesserweg 55a

2)

zie bijlage C, incl. = inclusief organisch stof- en lutumgehalte

3.3 Normering

Het verkennend bodemonderzoek is uitgevoerd conform NEN 5740: Bodem – Landbodemonderzoek – Strategie voor het uitvoeren van verkennend bodemonderzoek – Onderzoek naar de milieuhygiënische kwaliteit van bodem en grond.

Het verkennend onderzoek asbest is uitgevoerd conform NEN 5707: Bodem - Inspectie en monsterneming van asbest in bodem en partijen grond.

Het veldwerk is uitgevoerd conform de BRL SIKB 2000 (beoordelingsrichtlijn voor het SIKB procescertificaat voor veldwerk bij milieuhygiënisch bodemonderzoek). De laboratoriumanalyses zijn uitgevoerd conform de AS3000 (accreditatieschema laboratorium analyses voor milieuhygiënisch bodemonderzoek).

Afwijkingen

Conform de NEN 5740 moeten twee monsters worden geanalyseerd, één van de boven- en één van de ondergrond. Vanwege het verschil in bijmengingen in de grond onder de bebouwing en de grond buiten de bebouwing is besloten om in plaats van de ondergrond de grond onder de bebouwing te analyseren, wat voor deellocatie B (Eemnesserweg 57) vergelijkbaar is met de ondergrond. Voor de Eemnesserweg 55 zijn strikt genomen geen gegevens van de ondergrond bekend. Op basis van de visuele waarnemingen wordt de kwaliteit van de grond onder de bebouwing representatief geacht voor kwaliteit van de ondergrond.

3.4 Kwaliteitsborging

Het procescertificaat van BOOT organiserend ingenieursburo (nr. VB-007) en het hierbij behorende keurmerk (BRL SIKB 2000) zijn van toepassing op de activiteiten inzake het milieukundig veldwerk, inclusief de daarbij behorende veldwerkregistratie, en de overdracht van de monsters aan een erkend laboratorium of de opdrachtgever.

Het onderzoek is op een zorgvuldige werkwijze en door gekwalificeerd personeel uitgevoerd. Om de onafhankelijkheid van het onderzoek te waarborgen, verklaart BOOT organiserend ingenieursburo onafhankelijk te zijn ten aanzien van opdrachtgever en projectlocatie.

4 Onderzoeksresultaten verkennend bodemonderzoek

In dit hoofdstuk worden de resultaten voortvloeiend uit het veldwerk en chemische analyse inclusief toetsing gepresenteerd. Voor de resultaten van het asbestonderzoek wordt verwezen naar het volgende hoofdstuk.

4.1 Bodemopbouw en grondwater

Bodemgesteldheid

In tabel 4.1 is een overzicht van de aangetroffen bodemopbouw weergegeven. De bodembeschrijving per boring is weergegeven in bijlage B.

Tabel 4.1 Bodemopbouw

BODEMLAAG (CM-MV)	BODEMTYPE
0 - 100	Zand, zeer tot matig fijn, zwak siltig. Plaatselijk zwak humeus en/of grindig. Plaatselijk bodemvreemde bijmenging, zie tabel 4.2.
100 - 530	Zand, zeer tot matig fijn, zwak siltig.

Het grondwater bevindt zich dieper dan 530 cm-mv.

4.2 Veldonderzoek

Terreininspectie

Voorafgaand aan het bodemonderzoek is een terreininspectie uitgevoerd.

Grond

Tijdens uitvoering van de veldwerkzaamheden is op diverse plaatsen een zintuiglijke waarneming gedaan die wijst op bodemvreemd materiaal in de bodem. Een overzicht hiervan is weergegeven in tabel 4.2.

Tabel 4.2 Zintuiglijke waarneming

DEELLOCATIE ¹	BORING	TRAJECT (CM-MV)	BIJZONDERHEDEN
A	101	4 - 50	sporen aardewerk, sporen baksteen, sporen beton
A	102	20 - 50	sporen aardewerk, sporen baksteen, sporen kolengruis
A	103	14 - 60	sporen baksteen
A	G101	4 - 50	sporen aardewerk, sporen baksteen, sporen beton
A	G102	20 - 50	sporen aardewerk, sporen baksteen, sporen kolengruis
B	201	25 - 50	sporen baksteen, sporen beton
B	202	20 - 70	sporen baksteen, sporen glas, sporen slakken
B	203	24 - 50	sporen houtskool
B	203	50 - 100	sporen houtskool
B	204	16 - 30	sporen baksteen
B	204	30 - 80	sporen baksteen
B	G201	25 - 50	sporen baksteen, sporen beton
B	G202	20 - 70	sporen baksteen, sporen glas, sporen slakken

1)

Deellocatie A, Eemnesserweg 57

Deellocatie B, Eemnesserweg 55a

De zintuiglijke waarneming geeft geen aanleiding de onderzoeksstrategie aan te passen.

Omdat slechts lichte hoeveelheden puin zijn aangetroffen zijn de betreffende grondmonsters aanvankelijk niet separaat geanalyseerd. Wel is rekening gehouden in de mengmonstersamenstelling met het zintuiglijk aangetroffen bodemvreemd materiaal. Naar aanleiding van de analyseuitslagen zijn de mengmonsters MM101 en MM201 uitgesplitst.

Grondwater

Het grondwater is vanwege het voorkomen op een diepte van dieper dan 5m beneden maaiveld niet onderzocht.

4.3 Laboratoriumonderzoek en toetsing

Toetsing Wet bodembescherming (Wbb)

De analysecertificaten van het laboratorium zijn weergegeven in bijlage C, evenals een verklaring van de analysepakketten.

De gemeten waarden worden gecorrigeerd op basis van het gehalte lutum en organische stof. De gecorrigeerde waarde wordt de gestandaardiseerde meetwaarden (=GSSD) genoemd. De gestandaardiseerde meetwaarde wordt getoetst aan de achtergrondwaarde grond (AW2000 grond), streefwaarde grondwater en interventiewaarden, zoals vermeld in de Circulaire bodemsanering per 1 juli 2013 van het Ministerie van Infrastructuur en Milieu. De toetsingswaarden zijn als volgt gedefinieerd:

Tabel 4.3 Toetsingswaarden

TOETSINGSWAARDEN ¹	TOELICHTING
Achtergrondwaarde (AW)	Bodem ijkpunt voor de milieukwaliteit op de lange termijn, uitgaande van verwaarloosbare risico's voor het ecosysteem.
Streefwaarde (S)	Grondwater ijkpunt voor milieukwaliteit op de lange termijn, uitgaande van verwaarloosbare risico's voor het ecosysteem.
Interventiewaarde (I)	Het gehalte aan een stof waarbij de functionele eigenschappen voor de mens, dier en plant ernstig zijn verminderd of dreigen te worden verminderd.

1)

In de praktijk wordt vaak het rekenkundig gemiddelde van de achtergrondwaarde (of streefwaarde) en interventiewaarde gebruikt als toetswaarden waarvoor aanvullend en/of nader bodemonderzoek noodzakelijk wordt geacht. Dit rekenkundig gemiddelde wordt de tussenwaarde genoemd.

Bij toetsing van de grond- en grondwatermonsters is voor sommige (som)parameters de streef- / achtergrondwaarde hoger dan de vereiste rapportagegrens AS3000. In voornoemd geval wordt conform bijlage G van de Regeling bodemkwaliteit en conform bijlage 1 van de Circulaire bodemsanering de rapportagegrens als Achtergrondwaarde grond / Streefwaarde grondwater aangehouden. Bij somparameters geldt dit alleen als de waarden waarmee gerekend wordt lager zijn dan de rapportagegrens.

Grond

In tabel 4.4 zijn de verhoogde parameters na toetsing van de geanalyseerde grondmonsters weergegeven.

Tabel 4.4 Overzicht toetsresultaten grond(meng)monsters

DL ¹	(MENG-) MONSTER	BORINGNUMMER(S)	DIEPTE (CM-MV)	TOETSING ²
A	MM101	101, 102	4 - 50	kwik*, lood**, PAK*, zink*
A	MM101-1	101	4 - 50	lood*
A	MM101-2	102	20 - 50	lood***
A	MM102	103, 104	14 - 60	kwik*, lood*, PCB*
B	MM201	201, 202	20 - 70	kwik*, lood**, zink*
B	MM201-1	201	25 - 50	lood*
B	MM201-2	202	20 - 70	lood**
B	MM202	203, 204	30 - 100	lood*

1)

Deellocatie A, Eemnesserweg 57

Deellocatie B, Eemnesserweg 55a

2)

(zie ook bijlage C)

- : <= detectiegrens/achtergrondwaarde

* : > achtergrondwaarde

** : > tussenwaarde

*** : > interventiewaarde

De overige parameters, waarop de grondmonsters zijn onderzocht, zijn niet met verhoogde concentraties ten opzichte van de achtergrondwaarden grond aangetroffen.

In bijlage D zijn de gemeten concentraties, de toetswaarden en de toetsresultaten weergegeven.

4.4 Resultaten laboratoriumonderzoek en veldwerkonderzoek

Deellocatie A - Eemnesserweg 57

In het mengmonster van de bovengrond met bodemvreemde bijmenging bestaande uit sporen beton, baksteen en kolengruis (MM101) is een matig verhoogde concentratie lood aangetroffen en licht verhoogde concentraties PAK, kwik en zink. Vanwege de matige verontreiniging zijn de deelmonster separaat geanalyseerd op lood. Hieruit blijkt dat in de bovengrond ter plekke van boring 102 (14-60 cm -mv) een sterke verontreiniging met lood is aangetroffen. De verontreiniging wordt aan de noordkant afgeperkt met boring 202 (matig verontreinigd met lood) en 204 (licht verontreinigd met lood) en aan de zuidwestkant met boring 104 (licht verontreinigd met lood). Met deze boringen is de omvang van de verontreiniging nog niet volledig in kaart gebracht. De oorzaak van de verontreinigingen is onbekend, mogelijk is deze te relateren aan bodemvreemde bijmengingen.

Ter plekke van de grond met sporen baksteen onder de bebouwing (MM102) zijn lood, kwik, lood en PCB in lichte mate verhoogd aangetroffen. Er is geen analyse van de ondergrond geanalyseerd, omdat geen bodemvreemde bijmengingen zijn waargenomen.

Deellocatie B - Eemnesserweg 55a

In het mengmonster van de bovengrond met bodemvreemde bijmenging bestaande uit sporen beton, baksteen en glas en slakken (MM201) is een matig verhoogde concentratie lood aangetroffen en licht verhoogde concentraties kwik en zink. Vanwege de matige verontreiniging zijn de deelmonsters separaat geanalyseerd op lood. Hieruit blijkt dat in de bovengrond ter plekke van boring 202 (20-70 cm -mv) een matige verontreiniging met lood aanwezig is. De verontreiniging is vermoedelijk gerelateerd aan de sterke verontreiniging die is aangetroffen op perceel 57.

Ter plekke van de grond met sporen baksteen en houtskool onder de bebouwing (MM202) is een licht verhoogde concentratie lood aangetoond.

4.5 Toetsing onderzoekshypothese

De gehanteerde onderzoekshypotheses 'onverdachte locatie' worden hiermee verworpen

De gevolgde onderzoeksstrategieën ('onverdachte locatie') blijken formeel gezien onjuist te zijn, omdat verontreinigingen zijn aangetroffen. Het uitvoeren van een onderzoek met een opzet gericht op een verdachte locatie wordt weinig zinvol geacht. De resultaten van een dergelijk onderzoek zullen naar alle waarschijnlijkheid geen belangrijke verschillen vertonen ten opzichte van de huidige resultaten.

5 Onderzoeksresultaten verkennend bodemonderzoek asbest

In dit hoofdstuk worden de resultaten voortvloeiend uit het veldwerk en asbestanalyses inclusief toetsing gepresenteerd.

5.1 Veldonderzoek

Maaiveldinspectie

Voorafgaand aan de graafwerkzaamheden is per locatie een maaiveldinspectie uitgevoerd. Op basis van de maaiveldinspectie wordt de onderzoeklocatie opgedeeld in homogene deellocaties, waarbij onderscheid wordt gemaakt tussen verdachte en onverdachte deellocaties. Doel van de maaiveldinspectie is om de oppervlakte van de verdachte locaties zoveel mogelijk in te perken.

Vanwege verhardingen en bebouwing kon het maaiveld van beide percelen niet worden geïnspecteerd. Uitgangspunt in de NEN 5707 is dat bij een inspectie-efficiëntie lager dan 50 % de waarde van een maaiveldinspectie onvoldoende is om een kwantitatieve uitspraak te doen over het asbestgehalte in de toplaag.

Inspectie en monsterneming bodem

De asbestinspectiegaten zijn gelijkmatig over de onderzoekslocatie verdeeld en zijn handmatig gegraven in de verdachte bodemlaag tot op de onverdachte ondergrond. Ter plaatse van de bebouwing zijn geen asbestinspectiegaten gegraven.

Tijdens uitvoering van de veldwerkzaamheden is in de bodem geen asbestverdacht materiaal in de bodem aangetroffen.

De inspectie-efficiëntie van het vrijkomende bodemmateriaal bedraagt 100%.

5.2 Laboratoriumonderzoek en toetsing

De analysecertificaten van het laboratorium zijn weergegeven in bijlage C.

De landelijke norm voor asbest in grond, bodem en puingranulaat is vastgesteld op 100 mg/kg gewogen (serpentineconcentratie vermeerderd met tienmaal de amfibool concentratie). De interventiewaarde voor asbest (100 mg/kg ds) is opgenomen in bijlage 1 van de Circulaire bodemsanering 2009, zoals gewijzigd per 1 juli 2013.

In NEN 5707 wordt onderscheidt gemaakt tussen asbest op maaiveld en asbest in de bodem. De gewogen waarden voor asbest op maaiveld en in de bodem worden separaat getoetst aan de interventiewaarde.

In het stadium van een verkennend bodemonderzoek wordt de berekende asbestconcentratie gezien als een indicatief gehalte per te onderscheiden (deel)locatie. Indien het gewogen gehalte aan asbest kleiner is dan de helft van de interventiewaarde is verder onderzoek niet noodzakelijk en is het statistisch aannemelijk dat de interventiewaarde ook in een nader onderzoekstraject niet zal worden overschreden.

5.3 Bepaling asbestconcentratie en toetsing

Resultaten asbestberekening maaiveld

Op het maaiveld en in de bodem zijn geen asbestverdachte materialen aangetroffen. Hierdoor is een berekening van het asbestgehalte van het maaiveld niet nodig. De analyseresultaten van de grondmonsters die zijn geanalyseerd op asbest zijn opgenomen in tabel 5.1.

Tabel 5.1 Gewogen asbestconcentratie en toetsing in de bodem

DL ¹	(MENG-) MONSTER	INSPECTIEGAT	TRAJECT (CM-MV)	GEWOGEN ASBESTCONCENTRATIE (MG/KG) ²
A	VE101	G101, G102	0 - 50	<0,9
B	VE102	G201, G202	0 - 50	<1,2

1)

Deellocatie A, Eemnesserweg 57

Deellocatie B, Eemnesserweg 55a

2)

- : geen asbest gemeten

* : tussen 0 en 50 mg/kg ds

*** : groter dan 50 mg/kg ds (overschrijding grenswaarde NEN 5897/ ½ x interventiewaarde NEN 5707)

5.4 Resultaten laboratoriumonderzoek en veldonderzoek

Maaiveld

Op het maaiveld zijn geen asbestverdachte materialen aangetroffen. Vanwege de aanwezigheid van bebouwing en verharding kon op beide percelen geen maaiveldinspectie worden uitgevoerd.

Bovengrond

Van beide percelen is een grondmonster samengesteld van de grond met bodemvreemde bijmengingen. Op zowel de Eemnesserweg 55a als de Eemnesserweg 57 is visueel en analytisch geen asbestverdacht materiaal aangetoond.

Ondergrond

De ondergrond is ongeroerd, derhalve zijn geen grondmengmonsters ter analyse aangeboden.

5.5 Toetsing onderzoekshypothese

De gevolgde onderzoeksstrategie ('onverdachte locatie') kon voor het maaiveld niet geverifieerd worden, omdat vanwege de aanwezige verharding en bebouwing geen maaiveldinspectie kon worden uitgevoerd. De onderzoeksresultaten van de grondmonsters bevestigen de hypothese van een onverdachte locatie. Het uitvoeren van een onderzoek met een opzet gericht op een verdachte locatie of een aanvullende maaiveldinspectie wordt weinig zinvol geacht. De resultaten van een dergelijk onderzoek zullen naar alle waarschijnlijkheid geen belangrijke verschillen vertonen ten opzichte van de huidige resultaten.

6 Conclusies en aanbevelingen

In dit hoofdstuk zijn de conclusies en aanbevelingen opgenomen.

Deellocatie A - Eemnesserweg 57

- Ter plekke van boring 102 is een sterke verontreiniging met lood aangetroffen welke aanleiding geeft tot het uitvoeren van een nader bodemonderzoek. Er kan worden gesteld dat de verontreiniging verband houdt met de aangetroffen matige verontreiniging met lood ter plaatse van deellocatie B;
- De overige licht verhoogde concentraties geven vanuit de Wet bodembescherming geen noodzaak voor het uitvoeren van nader onderzoek en/of het treffen van sanerende maatregelen;
- In de bodem is visueel en analytisch geen asbest aangetoond;

Deellocatie B - Eemnesserweg 55a

- Ter plekke van boring 202 is een matige verontreiniging met lood aangetroffen. Er kan worden gesteld dat deze verontreiniging verband houdt met de aangetroffen sterke verontreiniging met lood ter plaatse van deellocatie A;
- De overige licht verhoogde concentraties geven vanuit de Wet bodembescherming geen noodzaak voor het uitvoeren van nader onderzoek en/of het treffen van sanerende maatregelen;
- In de bodem is visueel en analytisch geen asbest aangetoond.

Aanbevelingen

- Geadviseerd wordt om een nader onderzoek uit te voeren naar de aard, omvang en urgentie van de loodverontreiniging op het perceel Eemnesserweg 57 en de matige loodverontreiniging aan de Eemnesserweg 55a. We adviseren om één nader onderzoek uit te voeren en beide verontreinigingen daar in te onderzoeken, omdat op basis van de resultaten de kans groot is dat beide verontreinigingen aan elkaar gerelateerd zijn.
- Aanbevolen wordt om af te stemmen met de gemeente in hoeverre de ondergrond onderzocht moet worden voor de voorgenomen nieuwbouw of sloop. Indien nodig kan onderzoek naar de ondergrond gecombineerd worden met het nader onderzoek.

Bijlage A

blad 1: Topografische ligging
blad 2: Situatietekening en monsterpunten

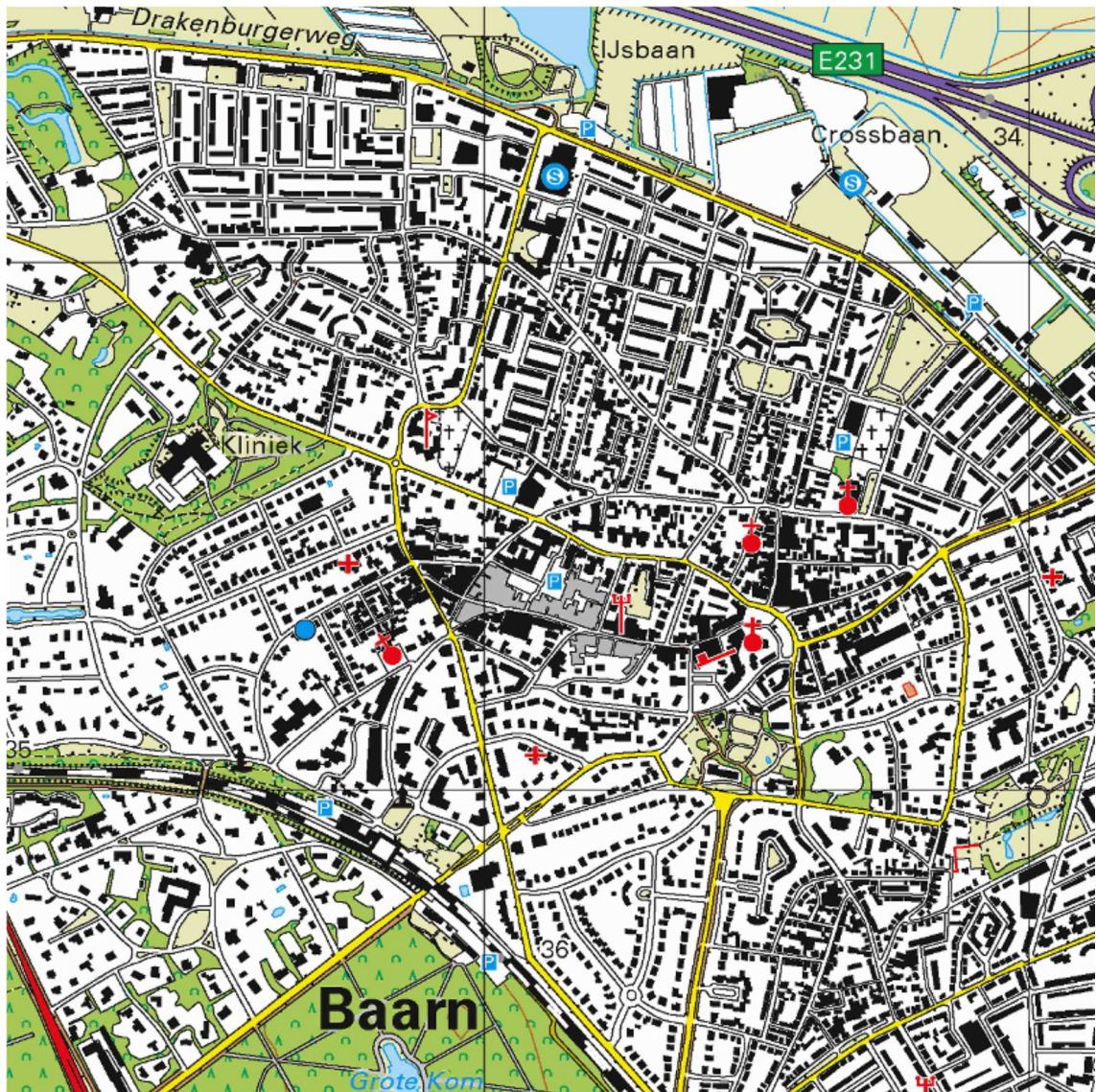





TOPOGRAFISCHE LIGGING

Bijlage: A Blad: 1 Van: 2

Opdrachtgever	: Vastbouw Vastgoedontwikkeling BV
Projectnaam	: Baarn, Eemnesserweg 55 en 57
Projectnummer	: P17-0523
Datum	: 19 september 2017



LEGENDA

-  G1 inspectiegat 30x30x50cm (LxBxD) + doorgeboord Ø12cm
-  1 diepe boring met peilbuis
-  2 boring dieper dan 0,50 meter minus maaiveld
-  3 boring tot 0,5 meter minus maaiveld
-  - - - - - grens onderzoekslokatie

2.5m 5m 7.5m 10m 12.5m







Veenendaal
tel. 0318 - 52 76 00
Elst (Gld)
tel. 0481 - 37 71 65
<http://www.buroboot.nl>

Opdrachtgever : Vastbouw Vastgoedontwikkeling BV
Project : Baarn Eemnesserweg 57
Onderwerp : Situatietekening

Wijzigingen:



LEGENDA

-  G1 inspectiegat 30x30x50cm (LxBxD) + doorgeboord Ø12cm
-  1 diepe boring met peilbuis
-  2 boring dieper dan 0,50 meter minus maaiveld
-  3 boring tot 0,5 meter minus maaiveld
-  - - - grens onderzoekslokatie



Veenendaal
tel. 0318 - 52 76 00
Elst (Gld)
tel. 0481 - 37 71 65
<http://www.buroboot.nl>

Opdrachtgever : Vastbouw Vastgoedontwikkeling BV
Project : Baarn Eemnesserweg 55a
Onderwerp : Situatietekening

Wijzigingen:

Datum : 14 september 2017
Tek. : trh
schaal : 1:250
Formaat : A3

Bestand : M17-0523-001-001
Blad :

Bijlage B

Beschrijving bodemopbouw

Boring: 101-

Datum: 23-08-2017

Sleuflengte: 0,00
Sleufbreedte: 0,00

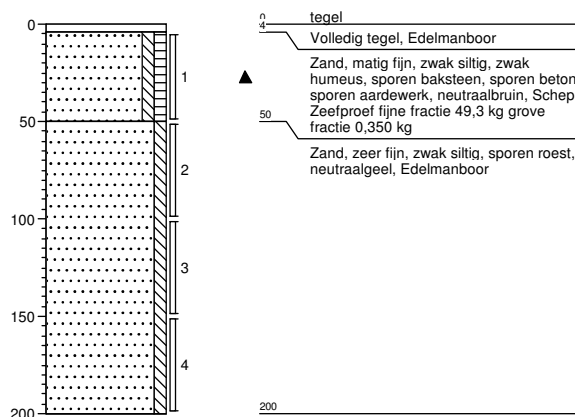

Boring: 102-

Datum: 23-08-2017

Sleuflengte: 0,00
Sleufbreedte: 0,00

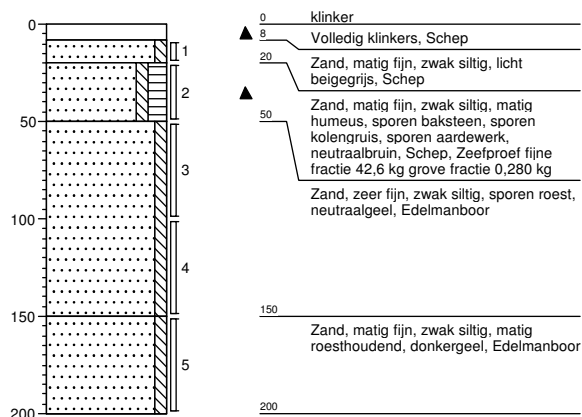

Boring: 103-

Datum: 23-08-2017

Sleuflengte: 0,00
Sleufbreedte: 0,00

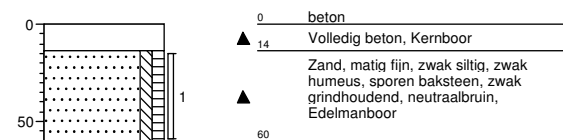

Boring: 104-

Datum: 23-08-2017

Sleuflengte: 0,00
Sleufbreedte: 0,00

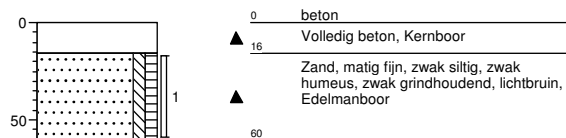

Boring: G101-

Datum: 23-08-2017

Sleuflengte: 0,30
Sleufbreedte: 0,30

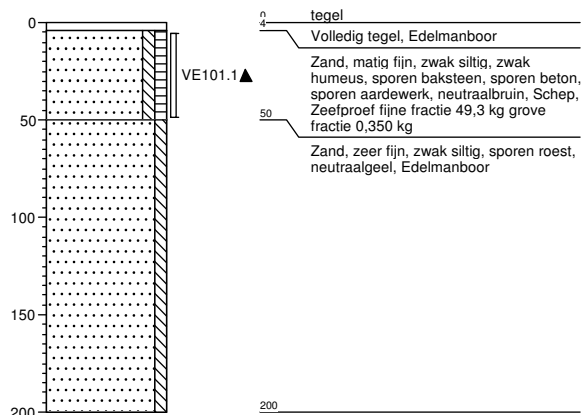

Boring: G102-

Datum: 23-08-2017

Sleuflengte: 0,30
Sleufbreedte: 0,30

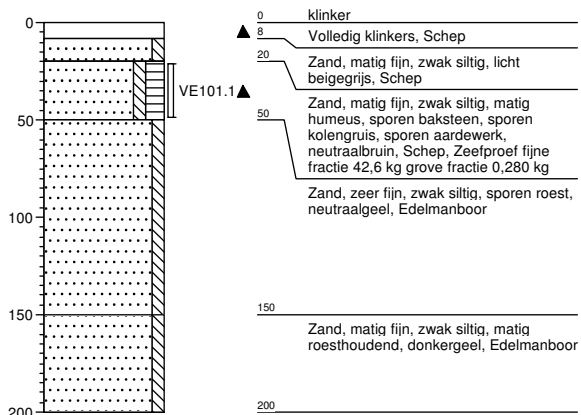

BOOT

Veenendaal
tel. 0318 - 52 76 00
Elst (Gld)
tel. 0481 - 37 71 85
<http://www.buroboot.nl>

Ingenieurs met een verhaal.

Onderwerp: Boorbeschrijving
Opdrachtgever: Vastbouw Vastgoedontwikkeling BV
Projectnaam: Baarn - Eemnesserweg 55 en 57
Projectcode: P17-0523
Pagina 1 van 1
d.d. 14-09-2017

Boring: 201-

Datum: 23-08-2017

Sleuflengte: 0,00
Sleufbreedte: 0,00

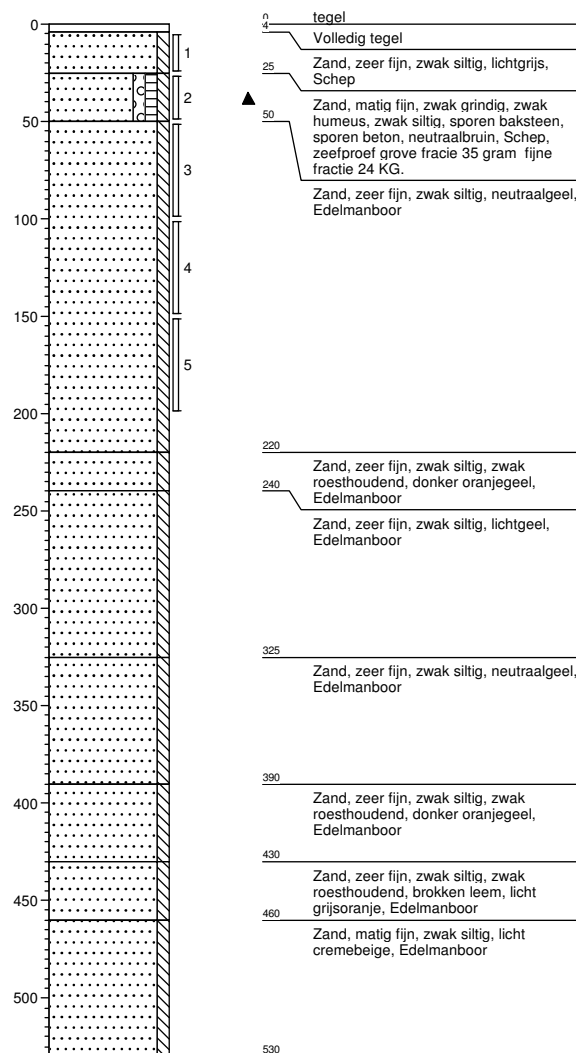

Boring: 202-

Datum: 23-08-2017

Sleuflengte: 0,00
Sleufbreedte: 0,00

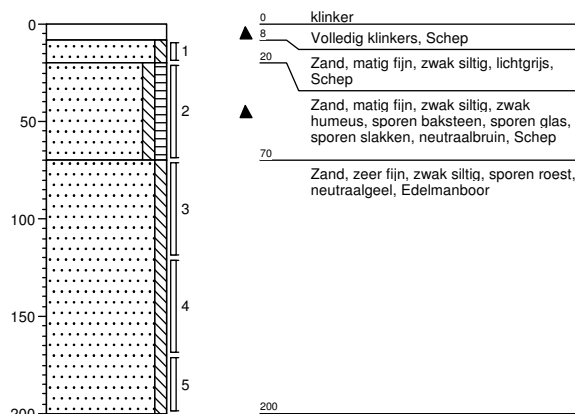

Boring: 203-

Datum: 23-08-2017

Sleuflengte: 0,00
Sleufbreedte: 0,00

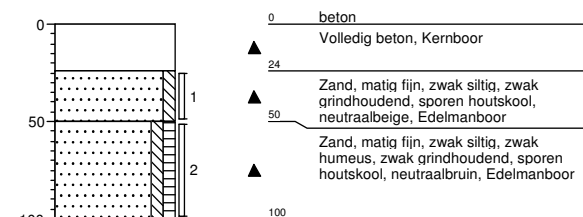

Veenendaal
tel. 0318 - 52 76 00
Elst (Gld)
tel. 0481 - 37 71 85
<http://www.buroboot.nl>

Ingenieurs met een verhaal.

Onderwerp: Boorbeschrijving
Opdrachtgever: Vastbouw Vastgoedontwikkeling BV
Projectnaam: Baarn - Eemnesserweg 55 en 57
Projectcode: P17-0523
Pagina 1 van 2
d.d. 14-09-2017

Boring: 204-

Datum: 23-08-2017

Sleuflengte: 0,00
Sleufbreedte: 0,00

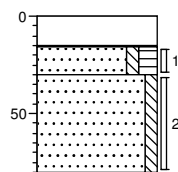

0	beton
▲ 16	Volledig beton, Kernboor
▲ 30	Kernboor, schuimisolatie
	Zand, matig fijn, zwak siltig, matig humeus, zwak grindhoudend, sporen baksteen, neutraalbruin, Edelmanboor
▲	Zand, matig fijn, zwak siltig, sporen baksteen, neutraalbeige, Edelmanboor
80	

Boring: G201-

Datum: 23-08-2017

Sleuflengte: 0,30
Sleufbreedte: 0,30

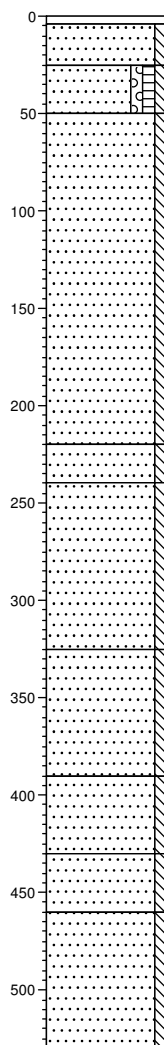

0	tegel
▲ 4	Volledig tegel
25	Zand, zeer fijn, zwak siltig, lichtgrijs, Schep
50	Zand, matig fijn, zwak grindig, zwak humeus, zwak siltig, sporen baksteen, sporen beton, neutraalbruin, Schep, zeefproef grove fractie 35 gram fijne fractie 24 KG.
	Zand, zeer fijn, zwak siltig, neutraalgeel, Edelmanboor
220	
	Zand, zeer fijn, zwak siltig, zwak roesthoudend, donker oranjegeel, Edelmanboor
240	
	Zand, zeer fijn, zwak siltig, lichtgeel, Edelmanboor
325	
	Zand, zeer fijn, zwak siltig, neutraalgeel, Edelmanboor
390	
	Zand, zeer fijn, zwak siltig, zwak roesthoudend, donker oranjegeel, Edelmanboor
430	
	Zand, zeer fijn, zwak siltig, zwak roesthoudend, brokken leem, licht grijsoranje, Edelmanboor
460	
	Zand, matig fijn, zwak siltig, licht cremebeige, Edelmanboor
530	

Boring: G202-

Datum: 23-08-2017

Sleuflengte: 0,30
Sleufbreedte: 0,30

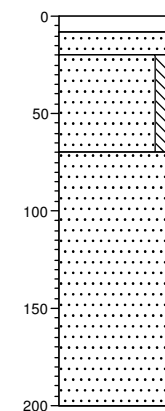

0	klinker
▲ 8	Volledig klinkers, Schep
20	Zand, matig fijn, zwak siltig, lichtgrijs, Schep
50	Zand, matig fijn, zwak siltig, zwak humeus, sporen baksteen, sporen glas, sporen slakken, neutraalbruin, Schep, Zeefproef fijne fractie 42 kg grove fractie 0,48 kg
70	Zand, zeer fijn, zwak siltig, sporen roest, neutraalgeel, Edelmanboor
200	



Veenendaal
tel. 0318 - 52 76 00
Elst (Gld)
tel. 0481 - 37 71 65
<http://www.buroboot.nl>

Ingenieurs met een verhaal.

Onderwerp: Boorbeschrijving
Opdrachtgever: Vastbouw Vastgoedontwikkeling BV
Projectnaam: Baarn - Eemnesserweg 55 en 57
Projectcode: P17-0523
Pagina 2 van 2
d.d. 14-09-2017

Legenda (conform NEN 5104)

grind

	Grind, siltig
	Grind, zwak zandig
	Grind, matig zandig
	Grind, sterk zandig
	Grind, uiterst zandig

zand

	Zand, kleilig
	Zand, zwak siltig
	Zand, matig siltig
	Zand, sterk siltig
	Zand, uiterst siltig

veen

	Veen, mineraalarm
	Veen, zwak kleilig
	Veen, sterk kleilig
	Veen, zwak zandig
	Veen, sterk zandig

klei

	Klei, zwak siltig
	Klei, matig siltig
	Klei, sterk siltig
	Klei, uiterst siltig
	Klei, zwak zandig
	Klei, matig zandig
	Klei, sterk zandig

leem

	Leem, zwak zandig
	Leem, sterk zandig

overige toevoegingen

	zwak humeus
	matig humeus
	sterk humeus
	zwak grindig
	matig grindig
	sterk grindig

geur

	geen geur
	zwakke geur
	matige geur
	sterke geur
	uiterste geur

olie

	geen olie-water reactie
	zwakke olie-water reactie
	matige olie-water reactie
	sterke olie-water reactie
	uiterste olie-water reactie

p.i.d.-waarde

	>0
	>1
	>10
	>100
	>1000
	>10000

monsters

	geroerd monster
	ongeroid monster

overig

	bijzonder bestanddeel
	Gemiddeld hoogste grondwaterstand
	grondwaterstand
	Gemiddeld laagste grondwaterstand
	slib
	water

Bijlage C

Verklaring analysepakketten, analysecertificaten



BOOT Org. Ingenieursburo
T.a.v. W.H.H. Drok
Plesmanstraat 5
3900 AM VEENENDAAL

Analyscertificaat

Datum: 28-Aug-2017

Hierbij ontvangt u de resultaten van het navolgende laboratoriumonderzoek.

Certificaatnummer/Versie	2017109249/1
Uw project/verslagnummer	P17-0523
Uw projectnaam	Baarn - Eemnesserweg 55 en 57
Uw ordernummer	P17-0523-2-4
Monster(s) ontvangen	23-Aug-2017

Dit certificaat mag uitsluitend in zijn geheel worden gereproduceerd.
De analyse resultaten hebben alleen betrekking op het beproefde object.

De grondmonsters worden tot 4 weken na datum ontvangst bewaard en watermonsters tot 2 weken na datum ontvangst. Zonder tegenbericht worden de monsters nadien afgevoerd.
Indien de monsters langer bewaard dienen te blijven verzoeken wij U dit exemplaar uiterlijk 1 werkdag voor afloop van de standaardbewaarperiode ondertekend aan ons te retourneren. Voor de kosten van het langer bewaren van monsters verwijzen wij naar de prijslijst.

Bewaren tot:

Datum:

Naam:

Handtekening:

Wij vertrouwen erop uw opdracht hiermee naar verwachting te hebben uitgevoerd, mocht U naar aanleiding van dit analysecertificaat nog vragen hebben verzoeken wij U contact op te nemen met de afdeling Verkoop en Advies.

Met vriendelijke groet,

Eurofins Analytico B.V.



Ing. A. Veldhuizen
Technical Manager

Eurofins Analytico B.V.

Gildeweg 42-46
3771 NB Barneveld
P.O. Box 459
3770 AL Barneveld NL

Tel. +31 (0)34 242 63 00
Fax +31 (0)34 242 63 99
E-mail info-env@eurofins.nl
Site www.eurofins.nl

BNP Paribas S.A. 227 9245 25
IBAN: NL71BNPA0227924525
BIC: BNPANL2A
KvK/CoC No. 09088623
BTW/VAT No. NL 8043.14.883.B01

Eurofins Analytico B.V. is ISO 14001: 2004 gecertificeerd door TÜV en erkend door het Vlaamse Gewest (OVAM en Dep. Omgeving), het Brusselse Gewest (BIM), het Waalse Gewest (DGRNE-OWD) en door de overheid van Luxemburg (MEV).

Analysecertificaat

Uw project/verslagnummer	P17-0523	Certificaatnummer/Versie	2017109249/1
Uw projectnaam	Baarn - Eemnesserweg 55 en 57	Startdatum	23-Aug-2017
Uw ordernummer	P17-0523-2-4	Rapportagedatum	28-Aug-2017/17:12
Monsternemer		Bijlage	A, B, C
Monstermatrix	Grond (AS3000)	Pagina	1/2

Analyse	Eenheid	1	2
Voorbehandeling			
Cryogeen malen AS3000		Uitgevoerd	Uitgevoerd
Bodemkundige analyses			
S Droge stof	% (m/m)	93.3	98.3
S Organische stof	% (m/m) ds	1.3	1.2
Q Gloeirest	% (m/m) ds	98.6	98.8
S Korrelgrootte < 2 µm (Lutum)	% (m/m) ds	<2.0	<2.0
Metalen			
S Barium (Ba)	mg/kg ds	63	26
S Cadmium (Cd)	mg/kg ds	0.21	<0.20
S Kobalt (Co)	mg/kg ds	<3.0	<3.0
S Koper (Cu)	mg/kg ds	11	8.6
S Kwik (Hg)	mg/kg ds	0.11	0.11
S Molybdeen (Mo)	mg/kg ds	<1.5	<1.5
S Nikkel (Ni)	mg/kg ds	4.5	<4.0
S Lood (Pb)	mg/kg ds	290	73
S Zink (Zn)	mg/kg ds	75	45
Minerale olie			
Minerale olie (C10-C12)	mg/kg ds	<3.0	<3.0
Minerale olie (C12-C16)	mg/kg ds	<5.0	<5.0
Minerale olie (C16-C21)	mg/kg ds	<5.0	<5.0
Minerale olie (C21-C30)	mg/kg ds	<11	<11
Minerale olie (C30-C35)	mg/kg ds	<5.0	<5.0
Minerale olie (C35-C40)	mg/kg ds	<6.0	<6.0
S Minerale olie totaal (C10-C40)	mg/kg ds	<35	<35
Polychloorbifenylen, PCB			
S PCB 28	mg/kg ds	<0.0010	<0.0010
S PCB 52	mg/kg ds	<0.0010	<0.0010
S PCB 101	mg/kg ds	<0.0010	<0.0010
S PCB 118	mg/kg ds	<0.0010	0.0012

Nr.	Monsteromschrijving	Datum monstername	Monster nr.
1	101, 102	23-Aug-2017	9680120
2	103, 104	23-Aug-2017	9680121

Eurofins Analytico B.V.

Gildeweg 42-46
3771 NB Barneveld
P.O. Box 459
3770 AL Barneveld NL

Tel. +31 (0)34 242 63 00
Fax +31 (0)34 242 63 99
E-mail info-env@eurofins.nl
Site www.eurofins.nl

BNP Paribas S.A. 227 9245 25
IBAN: NL71BNPA0227924525
BIC: BNPANL2A
KvK/CoC No. 09088623
BTW/VAT No. NL 8043.14.883.B01



Q: door RvA geaccrediteerde verrichting
R: AP04 erkende verrichting
S: AS 3000 erkende verrichting
V: VLAREL erkende verrichting
M: MCERTS erkend

Dit certificaat mag uitsluitend in zijn geheel worden gereproduceerd.
Eurofins Analytico B.V. is ISO 14001: 2004 gecertificeerd door TÜV en erkend door het Vlaamse Gewest (OVAM en Dep. Omgeving), het Brusselse Gewest (BIM), het Waalse Gewest (DGRNE-OWD) en door de overheid van Luxemburg (MEV).



Analysecertificaat

Uw project/verslagnummer	P17-0523	Certificaatnummer/Versie	2017109249/1
Uw projectnaam	Baarn - Eemnesserweg 55 en 57	Startdatum	23-Aug-2017
Uw ordernummer	P17-0523-2-4	Rapportagedatum	28-Aug-2017/17:12
Monsternemer		Bijlage	A, B, C
Monstermatrix	Grond (AS3000)	Pagina	2/2

Analyse	Eenheid	1	2
S PCB 138	mg/kg ds	<0.0010	0.0012 ¹⁾
S PCB 153	mg/kg ds	<0.0010	<0.0010
S PCB 180	mg/kg ds	<0.0010	<0.0010
S PCB (som 7) (factor 0,7)	mg/kg ds	0.0049 ²⁾	0.0059
Polycyclische Aromatische Koolwaterstoffen, PAK			
S Naftaleen	mg/kg ds	<0.050	<0.050
S Fenanthreen	mg/kg ds	0.21	0.090
S Anthraceen	mg/kg ds	0.054	<0.050
S Fluorantheen	mg/kg ds	0.47	0.17
S Benzo(a)anthraceen	mg/kg ds	0.24	0.088
S Chryseen	mg/kg ds	0.31	0.11
S Benzo(k)fluorantheen	mg/kg ds	0.14	<0.050
S Benzo(a)pyreen	mg/kg ds	0.19	0.078
S Benzo(ghi)peryleen	mg/kg ds	0.15	0.057
S Indeno(123-cd)pyreen	mg/kg ds	0.14	0.057
S PAK VROM (10) (factor 0,7)	mg/kg ds	2.0	0.75

Nr.	Monsterschrijving	Datum monstername	Monster nr.
1	101, 102	23-Aug-2017	9680120
2	103, 104	23-Aug-2017	9680121

Q: door RvA geaccrediteerde verrichting
 A: AP04 erkende verrichting
 S: AS 3000 erkende verrichting
 V: VLAREL erkende verrichting
 M: MCERTS erkend

Akkoord
Pr.coörd.

VA

Eurofins Analytico B.V.

Dit certificaat mag uitsluitend in zijn geheel worden gereproduceerd.
 Eurofins Analytico B.V. is ISO 14001: 2004 gecertificeerd door TÜV en erkend door het Vlaamse Gewest (OVAM en Dep. Omgeving), het Brusselse Gewest (BIM), het Waalse Gewest (DGRNE-OWD) en door de overheid van Luxemburg (MEV).

Gildeweg 42-46 Tel. +31 (0)34 242 63 00
 3771 NB Barneveld Fax +31 (0)34 242 63 99
 P.O. Box 459 E-mail info-env@eurofins.nl
 3770 AL Barneveld NL Site www.eurofins.nl

BNP Paribas S.A. 227 9245 25
 IBAN: NL71BNPA0227924525
 BIC: BNPANL2A
 KvK/CoC No. 09088623
 BTW/VAT No. NL 8043.14.883.B01

TESTEN
RvA L010



Bijlage (A) met deelmonsterinformatie behorende bij analysecertificaat 2017109249/1

Monster nr.	Boornr	Omschrijving	Van	Tot	Barcode	Monsteromschrijving
9680120	101	1	4	50	0533997459	101,102
9680120	102	2	20	50	0533997445	
9680121	103	1	14	60	0533997542	103,104
9680121	104	1	16	60	0533997539	



Eurofins Analytico B.V.

Gildeweg 42-46
 3771 NB Barneveld
 P.O. Box 459
 3770 AL Barneveld NL
 Tel. +31 (0)34 242 63 00
 Fax +31 (0)34 242 63 99
 E-mail info-env@eurofins.nl
 Site www.eurofins.nl

BNP Paribas S.A. 227 9245 25
 IBAN: NL71BNPA0227924525
 BIC: BNPANL2A
 KvK/CoC No. 09088623
 BTW/VAT No. NL 8043.14.883.B01

Eurofins Analytico B.V. is ISO 14001: 2004 gecertificeerd door TÜV en erkend door het Vlaamse Gewest (OVAM en Dep. Omgeving), het Brusselse Gewest (BIM), het Waalse Gewest (DGRNE-OWD) en door de overheid van Luxemburg (MEV).

**Bijlage (B) met opmerkingen behorende bij analysecertificaat 2017109249/1**

Pagina 1/1

Opmerking 1)

PCB 138 kan positief beïnvloed worden door PCB 163.

Opmerking 2)

De toetswaarde van de som is gelijk aan de sommatie van 0,7*RG

**Eurofins Analytico B.V.**

Gildeweg 42-46 Tel. +31 (0)34 242 63 00
3771 NB Barneveld Fax +31 (0)34 242 63 99
P.O. Box 459 E-mail info-env@eurofins.nl
3770 AL Barneveld NL Site www.eurofins.nl

BNP Paribas S.A. 227 9245 25
IBAN: NL71BNPA0227924525
BIC: BNPNL2A
KvK/CoC No. 09088623
BTW/VAT No. NL 8043.14.883.B01

Eurofins Analytico B.V. is ISO 14001: 2004 gecertificeerd door TÜV en erkend door het Vlaamse Gewest (OVAM en Dep. Omgeving), het Brusselse Gewest (BIM), het Waalse Gewest (DGRNE-OWD) en door de overheid van Luxemburg (MEV).

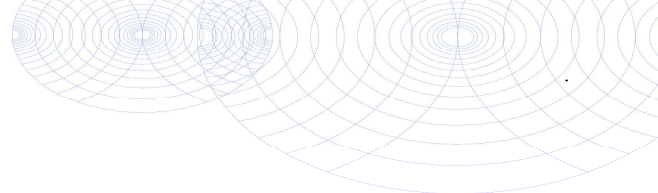

Bijlage (C) met methodeverwijzingen behorende bij analysecertificaat 2017109249/1

Pagina 1/1

Analyse	Methode	Techniek	Methode referentie
Cryogeen malen AS3000	W0106	Voorbehandeling	Cf. AS3000
Droge Stof	W0104	Gravimetrie	Cf. pb 3010-2 en gw. NEN-EN 15934
Organische stof (gloeiverlies)	W0109	Gravimetrie	Cf. pb 3010-3 en cf. NEN 5754
Korrelgrootte < 2 µm (lutum)	W0171	Sedimentatie	Cf. pb 3010-4 en cf. NEN 5753
Barium (Ba)	W0423	ICP-MS	Cf. pb 3010-5 en cf. NEN-EN-ISO 17294-2
Cadmium (Cd)	W0423	ICP-MS	Cf. pb 3010-5 en cf. NEN-EN-ISO 17294-2
Kobalt (Co)	W0423	ICP-MS	Cf. pb 3010-5 en cf. NEN-EN-ISO 17294-2
Koper (Cu)	W0423	ICP-MS	Cf. pb 3010-5 en cf. NEN-EN-ISO 17294-2
Kwik (Hg)	W0423	ICP-MS	Cf. pb 3010-5 en cf. NEN-EN-ISO 17294-2
Molybdeen (Mo)	W0423	ICP-MS	Cf. pb 3010-5 en cf. NEN-EN-ISO 17294-2
Nikkel (Ni)	W0423	ICP-MS	Cf. pb 3010-5 en cf. NEN-EN-ISO 17294-2
Lood (Pb)	W0423	ICP-MS	Cf. pb 3010-5 en cf. NEN-EN-ISO 17294-2
Zink (Zn)	W0423	ICP-MS	Cf. pb 3010-5 en cf. NEN-EN-ISO 17294-2
Minerale Olie (C10-C40)	W0202	GC-FID	Cf. pb 3010-7 en gw. NEN-EN-ISO 16703
PCB (7)	W0271	GC-MS	Cf. pb 3010-8 en gw. NEN 6980
PAK (10) (VROM)	W0271	GC-MS	Cf. pb. 3010-6 en gw. NEN-ISO 18287
PAK som AS3000/AP04	W0271	GC-MS	Cf. pb. 3010-6 en gw. NEN-ISO 18287

Nadere informatie over de toegepaste onderzoeksmethoden alsmede een classificatie van de meetonzekerheid staan vermeld in ons overzicht "Specificaties analysemethoden", versie juni 2016.



Eurofins Analytico B.V.

Gildeweg 42-46
3771 NB Barneveld
P.O. Box 459
3770 AL Barneveld NL

Tel. +31 (0)34 242 63 00
Fax +31 (0)34 242 63 99
E-mail info-env@eurofins.nl
Site www.eurofins.nl

BNP Paribas S.A. 227 9245 25
IBAN: NL71BNPA0227924525
BIC: BNPANL2A
KvK/CoC No. 09088623
BTW/VAT No. NL 8043.14.883.B01

Eurofins Analytico B.V. is ISO 14001: 2004 gecertificeerd door TÜV en erkend door het Vlaamse Gewest (OVAM en Dep. Omgeving), het Brusselse Gewest (BIM), het Waalse Gewest (DGRNE-OWD) en door de overheid van Luxemburg (MEV).



B00T Org. Ingenieursburo
T.a.v. W.H.H. Drok
Plesmanstraat 5
3900 AM VEENENDAAL

Analyscertificaat

Datum: 06-Sep-2017

Hierbij ontvangt u de resultaten van het navolgende laboratoriumonderzoek.

Certificaatnummer/Versie	2017113290/1
Uw project/verslagnummer	P17-0523
Uw projectnaam	Baarn - Eemnesserweg 55 en 57
Uw ordernummer	P17-0523-11-20
Monster(s) ontvangen	01-Sep-2017

Dit certificaat mag uitsluitend in zijn geheel worden gereproduceerd.
De analyse resultaten hebben alleen betrekking op het beproefde object.

De grondmonsters worden tot 4 weken na datum ontvangst bewaard en watermonsters tot 2 weken na datum ontvangst. Zonder tegenbericht worden de monsters nadien afgevoerd.
Indien de monsters langer bewaard dienen te blijven verzoeken wij U dit exemplaar uiterlijk 1 werkdag voor afloop van de standaardbewaarperiode ondertekend aan ons te retourneren. Voor de kosten van het langer bewaren van monsters verwijzen wij naar de prijslijst.

Bewaren tot:

Datum:

Naam:

Handtekening:

Wij vertrouwen erop uw opdracht hiermee naar verwachting te hebben uitgevoerd, mocht U naar aanleiding van dit analysecertificaat nog vragen hebben verzoeken wij U contact op te nemen met de afdeling Verkoop en Advies.

Met vriendelijke groet,

Eurofins Analytico B.V.



Ing. A. Veldhuizen
Technical Manager

Eurofins Analytico B.V.

Gildeweg 42-46
3771 NB Barneveld
P.O. Box 459
3770 AL Barneveld NL

Tel. +31 (0)34 242 63 00
Fax +31 (0)34 242 63 99
E-mail info-env@eurofins.nl
Site www.eurofins.nl

BNP Paribas S.A. 227 9245 25
IBAN: NL71BNPA0227924525
BIC: BNPANL2A
KvK/CoC No. 09088623
BTW/VAT No. NL 8043.14.883.B01

Eurofins Analytico B.V. is ISO 14001: 2004 gecertificeerd door TÜV en erkend door het Vlaamse Gewest (OVAM en Dep. Omgeving), het Brusselse Gewest (BIM), het Waalse Gewest (DGRNE-OWD) en door de overheid van Luxemburg (MEV).



Analysecertificaat

Uw project/verslagnummer	P17-0523	Certificaatnummer/Versie	2017113290/1
Uw projectnaam	Baarn - Eemnesserweg 55 en 57	Startdatum	01-Sep-2017
Uw ordernummer	P17-0523-11-20	Rapportagedatum	06-Sep-2017/07:32
Monsternemer		Bijlage	A, C
Monstermatrix	Grond (AS3000)	Pagina	1/1

Analyse	Eenheid	1	2
Voorbehandeling			
Cryogeen malen AS3000		Uitgevoerd	Uitgevoerd
Bodemkundige analyses			
S Droge stof	% (m/m)	94.5	91.9
Metalen			
S Lood (Pb)	mg/kg ds	70	390

Nr.	Monsterschrijving	Datum monstername	Monster nr.
1	MM101-1	23-Aug-2017	9692013
2	MM101-2	23-Aug-2017	9692014

Eurofins Analytico B.V.

Gildeweg 42-46
3771 NB Barneveld
P.O. Box 459
3770 AL Barneveld NL

Tel. +31 (0)34 242 63 00
Fax +31 (0)34 242 63 99
E-mail info-env@eurofins.nl
Site www.eurofins.nl

BNP Paribas S.A. 227 9245 25
IBAN: NL71BNPA0227924525
BIC: BNPANL2A
KvK/CoC No. 09088623
BTW/VAT No. NL 8043.14.883.B01



Q: door RvA geaccrediteerde verrichting
A: AP04 erkende verrichting
S: AS SIKB erkende verrichting
V: VLAREL erkende verrichting
M: MCERTS erkend

Dit certificaat mag uitsluitend in zijn geheel worden gereproduceerd.
Eurofins Analytico B.V. is ISO 14001: 2004 gecertificeerd door TÜV en erkend door het Vlaamse Gewest (OVAM en Dep. Omgeving), het Brusselse Gewest (BIM), het Waalse Gewest (DGRNE-OWD) en door de overheid van Luxemburg (MEV).

**Akkoord
Pr.coörd.**





Bijlage (A) met deelmonsterinformatie behorende bij analysecertificaat 2017113290/1

Monster nr.	Boornr	Omschrijving	Van	Tot	Barcode	Monsteromschrijving
9692013	101	1	4	50	0533997459	MM101-1
9692014	102	2	20	50	0533997445	MM101-2



Eurofins Analytico B.V.

Gildeweg 42-46
 3771 NB Barneveld
 P.O. Box 459
 3770 AL Barneveld NL
 Tel. +31 (0)34 242 63 00
 Fax +31 (0)34 242 63 99
 E-mail info-env@eurofins.nl
 Site www.eurofins.nl

BNP Paribas S.A. 227 9245 25
 IBAN: NL71BNPA0227924525
 BIC: BNPANL2A
 KvK/CoC No. 09088623
 BTW/VAT No. NL 8043.14.883.B01

Eurofins Analytico B.V. is ISO 14001: 2004 gecertificeerd door TÜV en erkend door het Vlaamse Gewest (OVAM en Dep. Omgeving), het Brusselse Gewest (BIM), het Waalse Gewest (DGRNE-OWD) en door de overheid van Luxemburg (MEV).



Bijlage (C) met methodeverwijzingen behorende bij analysecertificaat 2017113290/1

Pagina 1/1

Analyse	Methode	Techniek	Methode referentie
Cryogeen malen AS3000	W0106	Voorbehandeling	Cf. AS3000
Droge Stof	W0104	Gravimetrie	Cf. pb 3010-2 en gw. NEN-EN 15934
Lood (Pb)	W0423	ICP-MS	Cf. pb 3010-5 en cf. NEN-EN-ISO 17294-2

Nadere informatie over de toegepaste onderzoeksmethoden alsmede een classificatie van de meetonzekerheid staan vermeld in ons overzicht "Specificaties analysemethoden", versie juni 2016.



Eurofins Analytico B.V.

Gildeweg 42-46
 3771 NB Barneveld
 P.O. Box 459
 3770 AL Barneveld NL

Tel. +31 (0)34 242 63 00
 Fax +31 (0)34 242 63 99
 E-mail info-env@eurofins.nl
 Site www.eurofins.nl

BNP Paribas S.A. 227 9245 25
 IBAN: NL71BNPA0227924525
 BIC: BNPANL2A
 KvK/CoC No. 09088623
 BTW/VAT No. NL 8043.14.883.B01

Eurofins Analytico B.V. is ISO 14001: 2004 gecertificeerd door TÜV en erkend door het Vlaamse Gewest (OVAM en Dep. Omgeving), het Brusselse Gewest (BIM), het Waalse Gewest (DGRNE-OWD) en door de overheid van Luxemburg (MEV).



B00T Org. Ingenieursburo
T.a.v. W.H.H. Drok
Postbus 509
3900 AM VEENENDAAL

Analyscertificaat

Datum: 28-Aug-2017

Hierbij ontvangt u de resultaten van het navolgende laboratoriumonderzoek.

Certificaatnummer/Versie	2017109238/1
Uw project/verslagnummer	P17-0523
Uw projectnaam	Baarn - Eemnesserweg 55 en 57
Uw ordernummer	P17-0523-4-11
Monster(s) ontvangen	23-Aug-2017

Dit certificaat mag uitsluitend in zijn geheel worden gereproduceerd.
De analyse resultaten hebben alleen betrekking op het beproefde object.

De grondmonsters worden tot 4 weken na datum ontvangst bewaard en watermonsters tot 2 weken na datum ontvangst. Zonder tegenbericht worden de monsters nadien afgevoerd.
Indien de monsters langer bewaard dienen te blijven verzoeken wij U dit exemplaar uiterlijk 1 werkdag voor afloop van de standaardbewaarperiode ondertekend aan ons te retourneren. Voor de kosten van het langer bewaren van monsters verwijzen wij naar de prijslijst.

Bewaren tot:

Datum:

Naam:

Handtekening:

Wij vertrouwen erop uw opdracht hiermee naar verwachting te hebben uitgevoerd, mocht U naar aanleiding van dit analysecertificaat nog vragen hebben verzoeken wij U contact op te nemen met de afdeling Verkoop en Advies.

Met vriendelijke groet,

Eurofins Analytico B.V.



Ing. A. Veldhuizen
Technical Manager

Eurofins Analytico B.V.

Gildeweg 42-46
3771 NB Barneveld
P.O. Box 459
3770 AL Barneveld NL

Tel. +31 (0)34 242 63 00
Fax +31 (0)34 242 63 99
E-mail info-env@eurofins.nl
Site www.eurofins.nl

BNP Paribas S.A. 227 9245 25
IBAN: NL71BNPA0227924525
BIC: BNPANL2A
KvK/CoC No. 09088623
BTW/VAT No. NL 8043.14.883.B01

Eurofins Analytico B.V. is ISO 14001: 2004 gecertificeerd door TÜV en erkend door het Vlaamse Gewest (OVAM en Dep. Omgeving), het Brusselse Gewest (BIM), het Waalse Gewest (DGRNE-OWD) en door de overheid van Luxemburg (MEV).



Analysecertificaat

Uw project/verslagnummer P17-0523
 Uw projectnaam Baarn - Eemnesserweg 55 en 57
 Uw ordernummer P17-0523-4-11

Certificaatnummer/Versie 2017109238/1
 Startdatum 23-Aug-2017
 Rapportagedatum 28-Aug-2017/13:45
 Bijlage A, B, C
 Pagina 1/1

Monsternemer
 Monstermatrix Asbestverdachte grond

Analyse	Eenheid	1
Bodemkundige analyses		
Droge stof (uitbesteed)	% (m/m)	91.6 ¹⁾
Uitbesteed / Overig onderzoek		
In behandeling genomen hoeveelheid	kg	13.8 ²⁾
Asbest fractie 0,5-1mm	mg	0.0 ²⁾
Asbest fractie 1-2mm	mg	0.0 ²⁾
Asbest fractie 2-4mm	mg	0.0 ²⁾
Asbest fractie 4-8mm	mg	0.0 ²⁾
Asbest fractie 8-20mm	mg	0.0 ²⁾
Asbest fractie >20mm	mg	0.0 ²⁾
Asbest (som)	mg	<10.8 ²⁾
Asbest in grond	mg/kg ds	<0.9 ²⁾
Gemeten Asbestconcentratie	mg/kg ds	<0.9 ²⁾
Gemeten concentratie Chrysotiel	mg/kg ds	<0.9 ²⁾
Gemeten concentratie Amfibool	mg/kg ds	0.0 ²⁾
Totaal asbest hechtgebonden	mg/kg ds	0.0 ²⁾
Totaal asbest niet hechtgebonden	mg/kg ds	0.0 ²⁾

Nr. Monsteromschrijving

1 VE101

Datum monstername

23-Aug-2017

Monster nr.

9680095

Eurofins Analytico B.V.

Gildeweg 42-46
 3771 NB Barneveld
 P.O. Box 459
 3770 AL Barneveld NL
 Tel. +31 (0)34 242 63 00
 Fax +31 (0)34 242 63 99
 E-mail info-env@eurofins.nl
 Site www.eurofins.nl

BNP Paribas S.A. 227 9245 25
 IBAN: NL71BNPA0227924525
 BIC: BNPANL2A
 KvK/CoC No. 09088623
 BTW/VAT No. NL 8043.14.883.B01

Q: door RvA geaccrediteerde verrichting
 A: AP04 erkende verrichting
 S: AS 3000 erkende verrichting
 V: VLAREL erkende verrichting
 M: MCERTS erkend

Dit certificaat mag uitsluitend in zijn geheel worden gereproduceerd.

Eurofins Analytico B.V. is ISO 14001: 2004 gecertificeerd door TÜV en erkend door het Vlaamse Gewest (OVAM en Dep. Omgeving), het Brusselse Gewest (BIM), het Waalse Gewest (DGRNE-OWD) en door de overheid van Luxemburg (MEV).

**Akkoord
 Pr.coörd.**

MP

**Bijlage (A) met deelmonsterinformatie behorende bij analysecertificaat 2017109238/1**

Pagina 1/1

Monster nr.	Boornr	Omschrijving	Van	Tot	Barcode	Monsteromschrijving
9680095	VE101	VE101.1	4	50	0033968MG	VE101

**Eurofins Analytico B.V.**

Gildeweg 42-46
3771 NB Barneveld
P.O. Box 459
3770 AL Barneveld NL

Tel. +31 (0)34 242 63 00
Fax +31 (0)34 242 63 99
E-mail info-env@eurofins.nl
Site www.eurofins.nl

BNP Paribas S.A. 227 9245 25
IBAN: NL71BNPA0227924525
BIC: BNPANL2A
KvK/CoC No. 09088623
BTW/VAT No. NL 8043.14.883.B01

Eurofins Analytico B.V. is ISO 14001: 2004 gecertificeerd door TÜV en erkend door het Vlaamse Gewest (OVAM en Dep. Omgeving), het Brusselse Gewest (BIM), het Waalse Gewest (DGRNE-OWD) en door de overheid van Luxemburg (MEV).

**Bijlage (B) met opmerkingen behorende bij analysecertificaat 2017109238/1**

Pagina 1/1

Opmerking 1)

Deze bepaling is uitbesteed bij L086.

Opmerking 2)

Deze bepaling is uitbesteed bij L086.

**Eurofins Analytico B.V.**

Gildeweg 42-46 Tel. +31 (0)34 242 63 00
3771 NB Barneveld Fax +31 (0)34 242 63 99
P.O. Box 459 E-mail info-env@eurofins.nl
3770 AL Barneveld NL Site www.eurofins.nl

BNP Paribas S.A. 227 9245 25
IBAN: NL71BNPA0227924525
BIC: BNPNL2A
KvK/CoC No. 09088623
BTW/VAT No. NL 8043.14.883.B01

Eurofins Analytico B.V. is ISO 14001: 2004 gecertificeerd door TÜV en erkend door het Vlaamse Gewest (OVAM en Dep. Omgeving), het Brusselse Gewest (BIM), het Waalse Gewest (DGRNE-OWD) en door de overheid van Luxemburg (MEV).



Bijlage (C) met methodeverwijzingen behorende bij analysecertificaat 2017109238/1

Pagina 1/1

Analyse	Methode	Techniek	Methode referentie
Droge stof (uitbesteed)	W0004	Uitbesteed	Uitbesteding
Asbest Grond NEN5898 2016	W0004	Microscopie	Cf NEN 5898

Nadere informatie over de toegepaste onderzoeksmethoden alsmede een classificatie van de meetonzekerheid staan vermeld in ons overzicht "Specificaties analysemethoden", versie juni 2016.



Eurofins Analytico B.V.

Gildeweg 42-46
3771 NB Barneveld
P.O. Box 459
3770 AL Barneveld NL

Tel. +31 (0)34 242 63 00
Fax +31 (0)34 242 63 99
E-mail info-env@eurofins.nl
Site www.eurofins.nl

BNP Paribas S.A. 227 9245 25
IBAN: NL71BNPA0227924525
BIC: BNPANL2A
KvK/CoC No. 09088623
BTW/VAT No. NL 8043.14.883.B01

Eurofins Analytico B.V. is ISO 14001: 2004 gecertificeerd door TÜV en erkend door het Vlaamse Gewest (OVAM en Dep. Omgeving), het Brusselse Gewest (BIM), het Waalse Gewest (DGRNE-OWD) en door de overheid van Luxemburg (MEV).

ANALYSECERTIFICAAT

Project code : 695574
Project omschrijving : 2017109238-P17-0523
Opdrachtgever : Eurofins Analytico B.V.

Monstercode : 5487908
Uw referentie : VE101
Opgegeven bemonsteringsdatum : 23/08/2017

Asbestonderzoek

Initialen analist : H.L.
 Datum geanalyseerd : 28-08-2017

Analyse is uitgevoerd conform NEN 5898 (S).

Massa aangeleverde monster : 13780 g
 Droge massa aangeleverde monster : 12622 g
 Percentage droogrest : **91,6 m/m %**
 Type zieving : nat

zeeffractie (mm)	massa zeeffractie (gram)	percentage zeeffractie (m/m %)	massa onderzocht (gram)	percentage onderzocht (m/m %)	aantal asbest (deeltjes)	massa asbest (mg)
<0,5 mm	10795,1	87,4	0,0	0,00	n.v.t.	n.v.t.
0,5-1 mm	812,2	6,6	53,5	6,59	0	0,0
1-2 mm	270,0	2,2	69,7	25,81	0	0,0
2-4 mm	158,7	1,3	158,7	100,00	0	0,0
4-8 mm	184,9	1,5	184,9	100,00	0	0,0
8-20 mm	126,8	1,0	126,8	100,00	0	0,0
>20 mm	0,0	0,0	0,0	100,00	0	0,0
Totaal	12347,7	100,0	593,6		0	0,0

zeeffractie (mm)	asbest totaal			serpentijs asbest			amfibool asbest		
	gehalte asbest (mg/kg ds)	ondergrens (mg/kg ds)	bovengrens (mg/kg ds)	gehalte asbest (mg/kg ds)	ondergrens (mg/kg ds)	bovengrens (mg/kg ds)	gehalte asbest (mg/kg ds)	ondergrens (mg/kg ds)	bovengrens (mg/kg ds)
<0,5 mm	-								
0,5-1 mm	0,0	0,0	0,4	0,0	0,0	0,4	0,0	0,0	0,0
1-2 mm	0,0	0,0	0,4	0,0	0,0	0,4	0,0	0,0	0,0
2-4 mm	0,0	0,0	0,0	0,0	0,0	0,0	0,0	0,0	0,0
4-8 mm	0,0	0,0	0,0	0,0	0,0	0,0	0,0	0,0	0,0
8-20 mm	0,0	0,0	0,0	0,0	0,0	0,0	0,0	0,0	0,0
>20 mm	0,0	0,0	0,0	0,0	0,0	0,0	0,0	0,0	0,0
Totaal	<0,9	0,0	0,9	<0,9	0,0	0,9	0,0	0,0	0,0

Aangetroffen type asbest : Geen
 Bijzonderheden waargenomen : Geen

Serpentijs asbest is chrysotiel.
 Amfibool asbest is amosiet, crocidoliet, actinoliet, anthophylliet en tremoliet.

De bepalingsgrens is bepaald voor de zeeffracties kleiner dan 4 mm. De totale bepalingsgrens is verkregen door de bepalingsgrenzen van de afzonderlijke zeeffracties te sommeren.
 Het materiaal is middels polarisatiemicroscopie onderzocht, de analyse is uitgevoerd conform NEN 5896.

gebondenheid	serpentijs asbest	amfibool asbest	totaal afgerond
hecht	0,0	0,0	0,0
niet hecht	0,0	0,0	0,0
totaal afgerond	0,0	0,0	

Gewogen concentratie (serpentijsasbestconcentratie vermeerderd met 10 maal de amfiboolasbestconcentratie) is: **<0,9 mg/kg ds**

De gewogen asbestconcentratie wordt berekend uit de niet-afgeronde gehalten aan serpentijs en amfibool asbest. De weergegeven resultaten zijn afgerond.

Verklaring kwalitatief onderzoek zeeffractie <0,5 mm:
 - : geen asbest waargenomen

ANALYSECERTIFICAAT

Project code : 695574
Project omschrijving : 2017109238-P17-0523
Opdrachtgever : Eurofins Analytico B.V.

Opmerkingen m.b.t. analyses

Opmerking(en) algemeen

Asbest

Individuele monsters van dit project zijn als asbest verdacht gekwalificeerd. De analysedeelmonsters zijn met beschermende maatregelen in het laboratorium in behandeling genomen.

Opmerking bij project: - Eurofins Omegam heeft het asbestonderzoek in dit/deze monster(s) uitgevoerd volgens de NEN 5898, en zoals beschreven in een aparte bijlage als onderdeel van dit analysecertificaat. Voor de analyseresultaten van het asbestonderzoek geldt dat Eurofins Omegam de analyse heeft uitgevoerd in de monsters die de opdrachtgever, zoals deze staan vermeld in de koptekst van dit analysecertificaat, zelf heeft genomen of laten nemen en aan Eurofins Omegam heeft aangeboden. Eurofins Omegam draagt geen verantwoordelijkheid inzake de herkomst en representativiteit alsmede de veiligheid tijdens de monsterneming.

A N A L Y S E C E R T I F I C A A T

Project code : 695574
Project omschrijving : 2017109238-P17-0523
Opdrachtgever : Eurofins Analytico B.V.

Barcodeschema's

<i>Monstercode Uw referentie</i>	<i>monster</i>	<i>diepte</i>	<i>barcode</i>
5487908 VE101	VE101	.04-.5	0033968MG

ANALYSECERTIFICAAT

Project code : 695574
Project omschrijving : 2017109238-P17-0523
Opdrachtgever : Eurofins Analytico B.V.

Analysemethoden in Grond (AS3000)

AS3000

In dit analysecertificaat zijn de met 'S' gemerkte analyses uitgevoerd volgens de analysemethoden beschreven in het "Accreditatieschema Laboratoriumanalyses voor grond-, waterbodem- en grondwateronderzoek (AS SIKB 3000)". Het laboratoriumonderzoek is uitgevoerd volgens de onderstaande analysemethoden. Deze analyses zijn vastgelegd in het geldende accreditatie-certificaat met bijbehorende verrichtingenlijst L086 van Eurofins Omegam BV.

Asbestonderzoek : Conform AS3070 prestatieblad 1 en NEN 5898



B00T Org. Ingenieursburo
T.a.v. W.H.H. Drok
Postbus 509
3900 AM VEENENDAAL

Analyscertificaat

Datum: 30-Aug-2017

Hierbij ontvangt u de resultaten van het navolgende laboratoriumonderzoek.

Certificaatnummer/Versie	2017109253/1
Uw project/verslagnummer	P17-0523
Uw projectnaam	Baarn - Eemnesserweg 55 en 57
Uw ordernummer	P17-0523-1-1
Monster(s) ontvangen	23-Aug-2017

Dit certificaat mag uitsluitend in zijn geheel worden gereproduceerd.
De analyse resultaten hebben alleen betrekking op het beproefde object.

De grondmonsters worden tot 4 weken na datum ontvangst bewaard en watermonsters tot 2 weken na datum ontvangst. Zonder tegenbericht worden de monsters nadien afgevoerd.
Indien de monsters langer bewaard dienen te blijven verzoeken wij U dit exemplaar uiterlijk 1 werkdag voor afloop van de standaardbewaarperiode ondertekend aan ons te retourneren. Voor de kosten van het langer bewaren van monsters verwijzen wij naar de prijslijst.

Bewaren tot:

Datum:

Naam:

Handtekening:

Wij vertrouwen erop uw opdracht hiermee naar verwachting te hebben uitgevoerd, mocht U naar aanleiding van dit analysecertificaat nog vragen hebben verzoeken wij U contact op te nemen met de afdeling Verkoop en Advies.

Met vriendelijke groet,

Eurofins Analytico B.V.



Ing. A. Veldhuizen
Technical Manager

Eurofins Analytico B.V.

Gildeweg 42-46
3771 NB Barneveld
P.O. Box 459
3770 AL Barneveld NL

Tel. +31 (0)34 242 63 00
Fax +31 (0)34 242 63 99
E-mail info-env@eurofins.nl
Site www.eurofins.nl

BNP Paribas S.A. 227 9245 25
IBAN: NL71BNPA0227924525
BIC: BNPANL2A
KvK/CoC No. 09088623
BTW/VAT No. NL 8043.14.883.B01

Eurofins Analytico B.V. is ISO 14001: 2004 gecertificeerd door TÜV en erkend door het Vlaamse Gewest (OVAM en Dep. Omgeving), het Brusselse Gewest (BIM), het Waalse Gewest (DGRNE-OWD) en door de overheid van Luxemburg (MEV).



Analysecertificaat

Uw project/verslagnummer	P17-0523	Certificaatnummer/Versie	2017109253/1
Uw projectnaam	Baarn - Eemnesserweg 55 en 57	Startdatum	23-Aug-2017
Uw ordernummer	P17-0523-1-1	Rapportagedatum	30-Aug-2017/10:12
Monsternemer		Bijlage	A, B, C
Monstermatrix	Grond (AS3000)	Pagina	1/2

Analyse	Eenheid	1	2
Voorbehandeling			
Cryogeen malen AS3000		Uitgevoerd	Uitgevoerd
Bodemkundige analyses			
S Droge stof	% (m/m)	93.4	97.6
S Organische stof	% (m/m) ds	1.6	1.3
Q Gloeirest	% (m/m) ds	98.3	98.6
S Korrelgrootte < 2 µm (Lutum)	% (m/m) ds	<2.0	<2.0
Metalen			
S Barium (Ba)	mg/kg ds	36	<20
S Cadmium (Cd)	mg/kg ds	0.26	<0.20
S Kobalt (Co)	mg/kg ds	<3.0	<3.0
S Koper (Cu)	mg/kg ds	11	6.9
S Kwik (Hg)	mg/kg ds	0.26	0.085
S Molybdeen (Mo)	mg/kg ds	<1.5	<1.5
S Nikkel (Ni)	mg/kg ds	<4.0	<4.0
S Lood (Pb)	mg/kg ds	290	100
S Zink (Zn)	mg/kg ds	110	29
Minerale olie			
Minerale olie (C10-C12)	mg/kg ds	<3.0	<3.0
Minerale olie (C12-C16)	mg/kg ds	<5.0	<5.0
Minerale olie (C16-C21)	mg/kg ds	<5.0	<5.0
Minerale olie (C21-C30)	mg/kg ds	<11	<11
Minerale olie (C30-C35)	mg/kg ds	<5.0	<5.0
Minerale olie (C35-C40)	mg/kg ds	<6.0	<6.0
S Minerale olie totaal (C10-C40)	mg/kg ds	<35	<35
Polychloorbifenylen, PCB			
S PCB 28	mg/kg ds	<0.0010	<0.0010
S PCB 52	mg/kg ds	<0.0010	<0.0010
S PCB 101	mg/kg ds	<0.0010	<0.0010
S PCB 118	mg/kg ds	<0.0010	<0.0010

Nr.	Monsteromschrijving	Datum monstername	Monster nr.
1	201, 202	23-Aug-2017	9680128
2	203, 204	23-Aug-2017	9680129

Eurofins Analytico B.V.

Gildeweg 42-46
3771 NB Barneveld
P.O. Box 459
3770 AL Barneveld NL

Tel. +31 (0)34 242 63 00
Fax +31 (0)34 242 63 99
E-mail info-env@eurofins.nl
Site www.eurofins.nl

BNP Paribas S.A. 227 9245 25
IBAN: NL71BNPA0227924525
BIC: BNPANL2A
KvK/CoC No. 09088623
BTW/VAT No. NL 8043.14.883.B01



Q: door RvA geaccrediteerde verrichting
R: AP04 erkende verrichting
S: AS 3000 erkende verrichting
V: VLAREL erkende verrichting
M: MCERTS erkend

Dit certificaat mag uitsluitend in zijn geheel worden gereproduceerd.
Eurofins Analytico B.V. is ISO 14001: 2004 gecertificeerd door TÜV en erkend door het Vlaamse Gewest (OVAM en Dep. Omgeving), het Brusselse Gewest (BIM), het Waalse Gewest (DGRNE-OWD) en door de overheid van Luxemburg (MEV).





Analysecertificaat

Uw project/verslagnummer	P17-0523	Certificaatnummer/Versie	2017109253/1
Uw projectnaam	Baarn - Eemnesserweg 55 en 57	Startdatum	23-Aug-2017
Uw ordernummer	P17-0523-1-1	Rapportagedatum	30-Aug-2017/10:12
Monsternemer		Bijlage	A, B, C
Monstermatrix	Grond (AS3000)	Pagina	2/2

Analyse	Eenheid	1	2
S PCB 138	mg/kg ds	<0.0010	<0.0010
S PCB 153	mg/kg ds	<0.0010	<0.0010
S PCB 180	mg/kg ds	<0.0010	<0.0010
S PCB (som 7) (factor 0,7)	mg/kg ds	0.0049 ¹⁾	0.0049 ¹⁾
Polycyclische Aromatische Koolwaterstoffen, PAK			
S Naftaleen	mg/kg ds	<0.050	<0.050
S Fenanthreen	mg/kg ds	0.067	<0.050
S Anthraceen	mg/kg ds	<0.050	<0.050
S Fluorantheen	mg/kg ds	0.17	<0.050
S Benzo(a)anthraceen	mg/kg ds	0.088	<0.050
S Chryseen	mg/kg ds	0.12	<0.050
S Benzo(k)fluorantheen	mg/kg ds	0.053	<0.050
S Benzo(a)pyreen	mg/kg ds	0.081	<0.050
S Benzo(ghi)peryleen	mg/kg ds	0.051	<0.050
S Indeno(123-cd)pyreen	mg/kg ds	<0.050	<0.050
S PAK VROM (10) (factor 0,7)	mg/kg ds	0.73	0.35 ¹⁾

Nr.	Monsterschrijving	Datum monstername	Monster nr.
1	201, 202	23-Aug-2017	9680128
2	203, 204	23-Aug-2017	9680129

Q: door RvA geaccrediteerde verrichting
 A: AP04 erkende verrichting
 S: AS 3000 erkende verrichting
 V: VLAREL erkende verrichting
 M: MCERTS erkend

**Akkoord
Pr.coörd.**

Eurofins Analytico B.V.

Gildeweg 42-46
 3771 NB Barneveld
 P.O. Box 459
 3770 AL Barneveld NL
 Tel. +31 (0)34 242 63 00
 Fax +31 (0)34 242 63 99
 E-mail info-env@eurofins.nl
 Site www.eurofins.nl

BNP Paribas S.A. 227 9245 25
 IBAN: NL71BNPA0227924525
 BIC: BNPANL2A
 KvK/CoC No. 09088623
 BTW/VAT No. NL 8043.14.883.B01

Dit certificaat mag uitsluitend in zijn geheel worden gereproduceerd.
 Eurofins Analytico B.V. is ISO 14001: 2004 gecertificeerd door TÜV en erkend door het Vlaamse Gewest (OVAM en Dep. Omgeving), het Brusselse Gewest (BIM), het Waalse Gewest (DGRNE-OWD) en door de overheid van Luxemburg (MEV).





Bijlage (A) met deelmonsterinformatie behorende bij analysecertificaat 2017109253/1

Monster nr.	Boornr	Omschrijving	Van	Tot	Barcode	Monsteromschrijving
9680128	201	2	25	50	0533997549	201,202
9680128	202	2	20	70	0533997523	
9680129	203	2	50	100	0533997536	203,204
9680129	204	2	30	80	0533997541	



Eurofins Analytico B.V.

Gildeweg 42-46
 3771 NB Barneveld
 P.O. Box 459
 3770 AL Barneveld NL
 Tel. +31 (0)34 242 63 00
 Fax +31 (0)34 242 63 99
 E-mail info-env@eurofins.nl
 Site www.eurofins.nl

BNP Paribas S.A. 227 9245 25
 IBAN: NL71BNPA0227924525
 BIC: BNPANL2A
 KvK/CoC No. 09088623
 BTW/VAT No. NL 8043.14.883.B01

Eurofins Analytico B.V. is ISO 14001: 2004 gecertificeerd door TÜV en erkend door het Vlaamse Gewest (OVAM en Dep. Omgeving), het Brusselse Gewest (BIM), het Waalse Gewest (DGRNE-OWD) en door de overheid van Luxemburg (MEV).

**Bijlage (B) met opmerkingen behorende bij analysecertificaat 2017109253/1**

Pagina 1/1

Opmerking 1)De toetswaarde van de som is gelijk aan de sommatie van $0,7 \cdot RG$ **Eurofins Analytico B.V.**

Gildeweg 42-46 Tel. +31 (0)34 242 63 00
3771 NB Barneveld Fax +31 (0)34 242 63 99
P.O. Box 459 E-mail info-env@eurofins.nl
3770 AL Barneveld NL Site www.eurofins.nl

BNP Paribas S.A. 227 9245 25
IBAN: NL71BNPA0227924525
BIC: BNPNL2A
KvK/CoC No. 09088623
BTW/VAT No. NL 8043.14.883.B01

Eurofins Analytico B.V. is ISO 14001: 2004 gecertificeerd door TÜV en erkend door het Vlaamse Gewest (OVAM en Dep. Omgeving), het Brusselse Gewest (BIM), het Waalse Gewest (DGRNE-OWD) en door de overheid van Luxemburg (MEV).

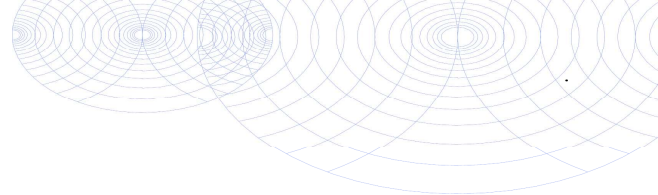

Bijlage (C) met methodeverwijzingen behorende bij analysecertificaat 2017109253/1

Pagina 1/1

Analyse	Methode	Techniek	Methode referentie
Cryogeen malen AS3000	W0106	Voorbehandeling	Cf. AS3000
Droge Stof	W0104	Gravimetrie	Cf. pb 3010-2 en gw. NEN-EN 15934
Organische stof (gloeiverlies)	W0109	Gravimetrie	Cf. pb 3010-3 en cf. NEN 5754
Korrelgrootte < 2 µm (lutum)	W0171	Sedimentatie	Cf. pb 3010-4 en cf. NEN 5753
Barium (Ba)	W0423	ICP-MS	Cf. pb 3010-5 en cf. NEN-EN-ISO 17294-2
Cadmium (Cd)	W0423	ICP-MS	Cf. pb 3010-5 en cf. NEN-EN-ISO 17294-2
Kobalt (Co)	W0423	ICP-MS	Cf. pb 3010-5 en cf. NEN-EN-ISO 17294-2
Koper (Cu)	W0423	ICP-MS	Cf. pb 3010-5 en cf. NEN-EN-ISO 17294-2
Kwik (Hg)	W0423	ICP-MS	Cf. pb 3010-5 en cf. NEN-EN-ISO 17294-2
Molybdeen (Mo)	W0423	ICP-MS	Cf. pb 3010-5 en cf. NEN-EN-ISO 17294-2
Nikkel (Ni)	W0423	ICP-MS	Cf. pb 3010-5 en cf. NEN-EN-ISO 17294-2
Lood (Pb)	W0423	ICP-MS	Cf. pb 3010-5 en cf. NEN-EN-ISO 17294-2
Zink (Zn)	W0423	ICP-MS	Cf. pb 3010-5 en cf. NEN-EN-ISO 17294-2
Minerale Olie (C10-C40)	W0202	GC-FID	Cf. pb 3010-7 en gw. NEN-EN-ISO 16703
PCB (7)	W0271	GC-MS	Cf. pb 3010-8 en gw. NEN 6980
PAK (10) (VROM)	W0271	GC-MS	Cf. pb. 3010-6 en gw. NEN-ISO 18287
PAK som AS3000/AP04	W0271	GC-MS	Cf. pb. 3010-6 en gw. NEN-ISO 18287

Nadere informatie over de toegepaste onderzoeksmethoden alsmede een classificatie van de meetonzekerheid staan vermeld in ons overzicht "Specificaties analysemethoden", versie juni 2016.



Eurofins Analytico B.V.

Gildeweg 42-46
3771 NB Barneveld
P.O. Box 459
3770 AL Barneveld NL

Tel. +31 (0)34 242 63 00
Fax +31 (0)34 242 63 99
E-mail info-env@eurofins.nl
Site www.eurofins.nl

BNP Paribas S.A. 227 9245 25
IBAN: NL71BNPA0227924525
BIC: BNPANL2A
KvK/CoC No. 09088623
BTW/VAT No. NL 8043.14.883.B01

Eurofins Analytico B.V. is ISO 14001: 2004 gecertificeerd door TÜV en erkend door het Vlaamse Gewest (OVAM en Dep. Omgeving), het Brusselse Gewest (BIM), het Waalse Gewest (DGRNE-OWD) en door de overheid van Luxemburg (MEV).

B00T Org. Ingenieursburo
T.a.v. W.H.H. Drok
Plesmanstraat 5
3900 AM VEENENDAAL

Analyscertificaat

Datum: 06-Sep-2017

Hierbij ontvangt u de resultaten van het navolgende laboratoriumonderzoek.

Certificaatnummer/Versie	2017113295/1
Uw project/verslagnummer	P17-0523
Uw projectnaam	Baarn - Eemnesserweg 55 en 57
Uw ordernummer	P17-0523-12-25
Monster(s) ontvangen	01-Sep-2017

Dit certificaat mag uitsluitend in zijn geheel worden gereproduceerd.
De analyse resultaten hebben alleen betrekking op het beproefde object.

De grondmonsters worden tot 4 weken na datum ontvangst bewaard en watermonsters tot 2 weken na datum ontvangst. Zonder tegenbericht worden de monsters nadien afgevoerd.
Indien de monsters langer bewaard dienen te blijven verzoeken wij U dit exemplaar uiterlijk 1 werkdag voor afloop van de standaardbewaarperiode ondertekend aan ons te retourneren. Voor de kosten van het langer bewaren van monsters verwijzen wij naar de prijslijst.

Bewaren tot:

Datum:

Naam:

Handtekening:

Wij vertrouwen erop uw opdracht hiermee naar verwachting te hebben uitgevoerd, mocht U naar aanleiding van dit analyscertificaat nog vragen hebben verzoeken wij U contact op te nemen met de afdeling Verkoop en Advies.

Met vriendelijke groet,

Eurofins Analytico B.V.



Ing. A. Veldhuizen
Technical Manager

Eurofins Analytico B.V.

Gildeweg 42-46
3771 NB Barneveld
P.O. Box 459
3770 AL Barneveld NL

Tel. +31 (0)34 242 63 00
Fax +31 (0)34 242 63 99
E-mail info-env@eurofins.nl
Site www.eurofins.nl

BNP Paribas S.A. 227 9245 25
IBAN: NL71BNPA0227924525
BIC: BNPANL2A
KvK/CoC No. 09088623
BTW/VAT No. NL 8043.14.883.B01

Eurofins Analytico B.V. is ISO 14001: 2004 gecertificeerd door TÜV en erkend door het Vlaamse Gewest (OVAM en Dep. Omgeving), het Brusselse Gewest (BIM), het Waalse Gewest (DGRNE-OWD) en door de overheid van Luxemburg (MEV).

Analysecertificaat

Uw project/verslagnummer	P17-0523	Certificaatnummer/Versie	2017113295/1
Uw projectnaam	Baarn - Eemnesserweg 55 en 57	Startdatum	01-Sep-2017
Uw ordernummer	P17-0523-12-25	Rapportagedatum	06-Sep-2017/07:32
Monsternemer		Bijlage	A, C
Monstermatrix	Grond (AS3000)	Pagina	1/1

Analyse	Eenheid	1	2
Voorbehandeling			
Cryogeen malen AS3000		Uitgevoerd	Uitgevoerd
Bodemkundige analyses			
S Droge stof	% (m/m)	93.6	92.7
Metalen			
S Lood (Pb)	mg/kg ds	110	190

Nr.	Monsterschrijving	Datum monstername	Monster nr.
1	MM201-1	23-Aug-2017	9692048
2	MM201-2	23-Aug-2017	9692049

Eurofins Analytico B.V.

Gildeweg 42-46
3771 NB Barneveld
P.O. Box 459
3770 AL Barneveld NL

Tel. +31 (0)34 242 63 00
Fax +31 (0)34 242 63 99
E-mail info-env@eurofins.nl
Site www.eurofins.nl

BNP Paribas S.A. 227 9245 25
IBAN: NL71BNPA0227924525
BIC: BNPANL2A
KvK/CoC No. 09088623
BTW/VAT No. NL 8043.14.883.B01



Q: door RvA geaccrediteerde verrichting
A: AP04 erkende verrichting
S: AS SIKB erkende verrichting
V: VLAREL erkende verrichting
M: MCERTS erkend

Dit certificaat mag uitsluitend in zijn geheel worden gereproduceerd.
Eurofins Analytico B.V. is ISO 14001: 2004 gecertificeerd door TÜV en erkend door het Vlaamse Gewest (OVAM en Dep. Omgeving), het Brusselse Gewest (BIM), het Waalse Gewest (DGRNE-OWD) en door de overheid van Luxemburg (MEV).

Akkoord
Pr.coörd.





Bijlage (A) met deelmonsterinformatie behorende bij analysecertificaat 2017113295/1

Pagina 1/1

Monster nr.	Boornr	Omschrijving	Van	Tot	Barcode	Monsteromschrijving
9692048	201	2	25	50	0533997549	MM201-1
9692049	202	2	20	70	0533997523	MM201-2



Eurofins Analytico B.V.

Gildeweg 42-46
 3771 NB Barneveld
 P.O. Box 459
 3770 AL Barneveld NL
 Tel. +31 (0)34 242 63 00
 Fax +31 (0)34 242 63 99
 E-mail info-env@eurofins.nl
 Site www.eurofins.nl

BNP Paribas S.A. 227 9245 25
 IBAN: NL71BNPA0227924525
 BIC: BNPANL2A
 KvK/CoC No. 09088623
 BTW/VAT No. NL 8043.14.883.B01

Eurofins Analytico B.V. is ISO 14001: 2004 gecertificeerd door TÜV en erkend door het Vlaamse Gewest (OVAM en Dep. Omgeving), het Brusselse Gewest (BIM), het Waalse Gewest (DGRNE-OWD) en door de overheid van Luxemburg (MEV).



Bijlage (C) met methodeverwijzingen behorende bij analysecertificaat 2017113295/1

Pagina 1/1

Analyse	Methode	Techniek	Methode referentie
Cryogeen malen AS3000	W0106	Voorbehandeling	Cf. AS3000
Droge Stof	W0104	Gravimetrie	Cf. pb 3010-2 en gw. NEN-EN 15934
Lood (Pb)	W0423	ICP-MS	Cf. pb 3010-5 en cf. NEN-EN-ISO 17294-2

Nadere informatie over de toegepaste onderzoeksmethoden alsmede een classificatie van de meetonzekerheid staan vermeld in ons overzicht "Specificaties analysemethoden", versie juni 2016.



Eurofins Analytico B.V.

Gildeweg 42-46
 3771 NB Barneveld
 P.O. Box 459
 3770 AL Barneveld NL

Tel. +31 (0)34 242 63 00
 Fax +31 (0)34 242 63 99
 E-mail info-env@eurofins.nl
 Site www.eurofins.nl

BNP Paribas S.A. 227 9245 25
 IBAN: NL71BNPA0227924525
 BIC: BNPANL2A
 KvK/CoC No. 09088623
 BTW/VAT No. NL 8043.14.883.B01

Eurofins Analytico B.V. is ISO 14001: 2004 gecertificeerd door TÜV en erkend door het Vlaamse Gewest (OVAM en Dep. Omgeving), het Brusselse Gewest (BIM), het Waalse Gewest (DGRNE-OWD) en door de overheid van Luxemburg (MEV).

B00T Org. Ingenieursburo
T.a.v. W.H.H. Drok
Postbus 509
3900 AM VEENENDAAL

Analyscertificaat

Datum: 28-Aug-2017

Hierbij ontvangt u de resultaten van het navolgende laboratoriumonderzoek.

Certificaatnummer/Versie	2017109245/1
Uw project/verslagnummer	P17-0523
Uw projectnaam	Baarn - Eemnesserweg 55 en 57
Uw ordernummer	P17-0523-3-7
Monster(s) ontvangen	23-Aug-2017

Dit certificaat mag uitsluitend in zijn geheel worden gereproduceerd.
De analyse resultaten hebben alleen betrekking op het beproefde object.

De grondmonsters worden tot 4 weken na datum ontvangst bewaard en watermonsters tot 2 weken na datum ontvangst. Zonder tegenbericht worden de monsters nadien afgevoerd.
Indien de monsters langer bewaard dienen te blijven verzoeken wij U dit exemplaar uiterlijk 1 werkdag voor afloop van de standaardbewaarperiode ondertekend aan ons te retourneren. Voor de kosten van het langer bewaren van monsters verwijzen wij naar de prijslijst.

Bewaren tot:

Datum:

Naam:

Handtekening:

Wij vertrouwen erop uw opdracht hiermee naar verwachting te hebben uitgevoerd, mocht U naar aanleiding van dit analysecertificaat nog vragen hebben verzoeken wij U contact op te nemen met de afdeling Verkoop en Advies.

Met vriendelijke groet,

Eurofins Analytico B.V.



Ing. A. Veldhuizen
Technical Manager

Eurofins Analytico B.V.

Gildeweg 42-46
3771 NB Barneveld
P.O. Box 459
3770 AL Barneveld NL

Tel. +31 (0)34 242 63 00
Fax +31 (0)34 242 63 99
E-mail info-env@eurofins.nl
Site www.eurofins.nl

BNP Paribas S.A. 227 9245 25
IBAN: NL71BNPA0227924525
BIC: BNPANL2A
KvK/CoC No. 09088623
BTW/VAT No. NL 8043.14.883.B01

Eurofins Analytico B.V. is ISO 14001: 2004 gecertificeerd door TÜV en erkend door het Vlaamse Gewest (OVAM en Dep. Omgeving), het Brusselse Gewest (BIM), het Waalse Gewest (DGRNE-OWD) en door de overheid van Luxemburg (MEV).

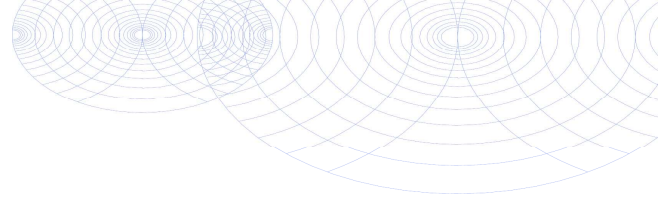

Analysecertificaat

Uw project/verslagnummer P17-0523
 Uw projectnaam Baarn - Eemnesserweg 55 en 57
 Uw ordernummer P17-0523-3-7

Certificaatnummer/Versie 2017109245/1
 Startdatum 23-Aug-2017
 Rapportagedatum 28-Aug-2017/13:45
 Bijlage A, B, C
 Pagina 1/1

Monsternemer
 Monstermatrix Asbestverdachte grond

Analyse	Eenheid	1
Bodemkundige analyses		
Droge stof (uitbesteed)	% (m/m)	92.8 ¹⁾
Uitbesteed / Overig onderzoek		
In behandeling genomen hoeveelheid	kg	13.5 ²⁾
Asbest fractie 0,5-1mm	mg	0.0 ²⁾
Asbest fractie 1-2mm	mg	0.0 ²⁾
Asbest fractie 2-4mm	mg	0.0 ²⁾
Asbest fractie 4-8mm	mg	0.0 ²⁾
Asbest fractie 8-20mm	mg	0.0 ²⁾
Asbest fractie >20mm	mg	0.0 ²⁾
Asbest (som)	mg	<14.3 ²⁾
Asbest in grond	mg/kg ds	<1.2 ²⁾
Gemeten Asbestconcentratie	mg/kg ds	<1.2 ²⁾
Gemeten concentratie Chrysotiel	mg/kg ds	<1.2 ²⁾
Gemeten concentratie Amfibool	mg/kg ds	0.0 ²⁾
Totaal asbest hechtgebonden	mg/kg ds	0.0 ²⁾
Totaal asbest niet hechtgebonden	mg/kg ds	0.0 ²⁾

Nr. Monsteromschrijving

1 VE201

Datum monstername

23-Aug-2017

Monster nr.

9680110

Eurofins Analytico B.V.

Gildeweg 42-46
 3771 NB Barneveld
 P.O. Box 459
 3770 AL Barneveld NL
 Tel. +31 (0)34 242 63 00
 Fax +31 (0)34 242 63 99
 E-mail info-env@eurofins.nl
 Site www.eurofins.nl

BNP Paribas S.A. 227 9245 25
 IBAN: NL71BNPA0227924525
 BIC: BNPANL2A
 KvK/CoC No. 09088623
 BTW/VAT No. NL 8043.14.883.B01

Q: door RvA geaccrediteerde verrichting
 A: AP04 erkende verrichting
 S: AS 3000 erkende verrichting
 V: VLAREL erkende verrichting
 M: MCERTS erkend

Dit certificaat mag uitsluitend in zijn geheel worden gereproduceerd.

Eurofins Analytico B.V. is ISO 14001: 2004 gecertificeerd door TÜV en erkend door het Vlaamse Gewest (OVAM en Dep. Omgeving), het Brusselse Gewest (BIM), het Waalse Gewest (DGRNE-OWD) en door de overheid van Luxemburg (MEV).

**Akkoord
 Pr.coörd.**

MP



Bijlage (A) met deelmonsterinformatie behorende bij analysecertificaat 2017109245/1

Pagina 1/1

Monster nr.	Boornr	Omschrijving	Van	Tot	Barcode	Monsteromschrijving
9680110	VE201	VE201.1	25	50	0033967MG	VE201



Eurofins Analytico B.V.

Gildeweg 42-46
 3771 NB Barneveld
 P.O. Box 459
 3770 AL Barneveld NL
 Tel. +31 (0)34 242 63 00
 Fax +31 (0)34 242 63 99
 E-mail info-env@eurofins.nl
 Site www.eurofins.nl

BNP Paribas S.A. 227 9245 25
 IBAN: NL71BNPA0227924525
 BIC: BNPANL2A
 KvK/CoC No. 09088623
 BTW/VAT No. NL 8043.14.883.B01

Eurofins Analytico B.V. is ISO 14001: 2004 gecertificeerd door TÜV en erkend door het Vlaamse Gewest (OVAM en Dep. Omgeving), het Brusselse Gewest (BIM), het Waalse Gewest (DGRNE-OWD) en door de overheid van Luxemburg (MEV).

**Bijlage (B) met opmerkingen behorende bij analysecertificaat 2017109245/1**

Pagina 1/1

Opmerking 1)

Deze bepaling is uitbesteed bij L086.

Opmerking 2)

Deze bepaling is uitbesteed bij L086.

**Eurofins Analytico B.V.**

Gildeweg 42-46 Tel. +31 (0)34 242 63 00
3771 NB Barneveld Fax +31 (0)34 242 63 99
P.O. Box 459 E-mail info-env@eurofins.nl
3770 AL Barneveld NL Site www.eurofins.nl

BNP Paribas S.A. 227 9245 25
IBAN: NL71BNPA0227924525
BIC: BNPNL2A
KvK/CoC No. 09088623
BTW/VAT No. NL 8043.14.883.B01

Eurofins Analytico B.V. is ISO 14001: 2004 gecertificeerd door TÜV en erkend door het Vlaamse Gewest (OVAM en Dep. Omgeving), het Brusselse Gewest (BIM), het Waalse Gewest (DGRNE-OWD) en door de overheid van Luxemburg (MEV).



Bijlage (C) met methodeverwijzingen behorende bij analysecertificaat 2017109245/1

Analyse	Methode	Techniek	Methode referentie
Droge stof (uitbesteed)	W0004	Uitbesteed	Uitbesteding
Asbest Grond NEN5898 2016	W0004	Microscopie	Cf NEN 5898

Nadere informatie over de toegepaste onderzoeksmethoden alsmede een classificatie van de meetonzekerheid staan vermeld in ons overzicht "Specificaties analysemethoden", versie juni 2016.



Eurofins Analytico B.V.

Gildeweg 42-46
 3771 NB Barneveld
 P.O. Box 459
 3770 AL Barneveld NL

Tel. +31 (0)34 242 63 00
 Fax +31 (0)34 242 63 99
 E-mail info-env@eurofins.nl
 Site www.eurofins.nl

BNP Paribas S.A. 227 9245 25
 IBAN: NL71BNPA0227924525
 BIC: BNPANL2A
 KvK/CoC No. 09088623
 BTW/VAT No. NL 8043.14.883.B01

Eurofins Analytico B.V. is ISO 14001: 2004 gecertificeerd door TÜV en erkend door het Vlaamse Gewest (OVAM en Dep. Omgeving), het Brusselse Gewest (BIM), het Waalse Gewest (DGRNE-OWD) en door de overheid van Luxemburg (MEV).

ANALYSECERTIFICAAT

Project code : 695575
Project omschrijving : 2017109245-P17-0523
Opdrachtgever : Eurofins Analytico B.V.

Monstercode : 5487909
Uw referentie : VE201
Opgegeven bemonsteringsdatum : 23/08/2017

Asbestonderzoek

Initialen analist : G.P.
 Datum geanalyseerd : 28-08-2017

Analyse is uitgevoerd conform NEN 5898 (S).

Massa aangeleverde monster : 13530 g
 Droge massa aangeleverde monster : 12556 g
 Percentage droogrest : **92,8** m/m %
 Type zieving : nat

zeeffractie (mm)	massa zeeffractie (gram)	percentage zeeffractie (m/m %)	massa onderzocht (gram)	percentage onderzocht (m/m %)	aantal asbest (deeltjes)	massa asbest (mg)
<0,5 mm	10931,2	88,9	16,6	0,15	n.v.t.	n.v.t.
0,5-1 mm	671,7	5,5	35,0	5,21	0	0,0
1-2 mm	220,5	1,8	44,6	20,23	0	0,0
2-4 mm	143,6	1,2	143,6	100,00	0	0,0
4-8 mm	175,4	1,4	175,4	100,00	0	0,0
8-20 mm	153,6	1,2	153,6	100,00	0	0,0
>20 mm	0,0	0,0	0,0	100,00	0	0,0
Totaal	12296,0	100,0	568,8		0	0,0

zeeffractie (mm)	asbest totaal			serpentijs asbest			amfibool asbest		
	gehalte asbest (mg/kg ds)	ondergrens (mg/kg ds)	bovengrens (mg/kg ds)	gehalte asbest (mg/kg ds)	ondergrens (mg/kg ds)	bovengrens (mg/kg ds)	gehalte asbest (mg/kg ds)	ondergrens (mg/kg ds)	bovengrens (mg/kg ds)
<0,5 mm	-								
0,5-1 mm	0,0	0,0	0,6	0,0	0,0	0,6	0,0	0,0	0,0
1-2 mm	0,0	0,0	0,6	0,0	0,0	0,6	0,0	0,0	0,0
2-4 mm	0,0	0,0	0,0	0,0	0,0	0,0	0,0	0,0	0,0
4-8 mm	0,0	0,0	0,0	0,0	0,0	0,0	0,0	0,0	0,0
8-20 mm	0,0	0,0	0,0	0,0	0,0	0,0	0,0	0,0	0,0
>20 mm	0,0	0,0	0,0	0,0	0,0	0,0	0,0	0,0	0,0
Totaal	<1,2	0,0	1,2	<1,2	0,0	1,2	0,0	0,0	0,0

Aangetroffen type asbest : Geen
 Bijzonderheden waargenomen : Geen

Serpentijs asbest is chrysotiel.
 Amfibool asbest is amosiet, crocidoliet, actinoliet, anthophylliet en tremoliet.

De bepalingsgrens is bepaald voor de zeeffracties kleiner dan 4 mm. De totale bepalingsgrens is verkregen door de bepalingsgrenzen van de afzonderlijke zeeffracties te sommeren.
 Het materiaal is middels polarisatiemicroscopie onderzocht, de analyse is uitgevoerd conform NEN 5896.

gebondenheid	serpentijs asbest	amfibool asbest	totaal afgerond
hecht	0,0	0,0	0,0
niet hecht	0,0	0,0	0,0
totaal afgerond	0,0	0,0	

Gewogen concentratie (serpentijsasbestconcentratie vermeerderd met 10 maal de amfiboolasbestconcentratie) is: **<1,2 mg/kg ds**

De gewogen asbestconcentratie wordt berekend uit de niet-afgeronde gehalten aan serpentijs en amfibool asbest. De weergegeven resultaten zijn afgerond.

Verklaring kwalitatief onderzoek zeeffractie <0,5 mm:
 - : geen asbest waargenomen

Dit analyse-certificaat, inclusief voorblad en eventuele bijlage(n), mag niet anders dan in zijn geheel worden gereproduceerd.

- De met een 'Q' gemerkte analyses zijn door RvA geaccrediteerd (registratienummer L086).

- De met een 'S' gemerkte analyses zijn op basis van het schema AS 3000 geaccrediteerd.

Opdrachtverificatiecode: AZGS-RNAZ-NYYL-QASP

Ref.: 695575_certificaat_v1

ANALYSECERTIFICAAT

Project code : 695575
Project omschrijving : 2017109245-P17-0523
Opdrachtgever : Eurofins Analytico B.V.

Opmerkingen m.b.t. analyses

Opmerking(en) algemeen

Asbest

Individuele monsters van dit project zijn als asbest verdacht gekwalificeerd. De analysedeelmonsters zijn met beschermende maatregelen in het laboratorium in behandeling genomen.

Opmerking bij project: - Eurofins Omegam heeft het asbestonderzoek in dit/deze monster(s) uitgevoerd volgens de NEN 5898, en zoals beschreven in een aparte bijlage als onderdeel van dit analysecertificaat. Voor de analyseresultaten van het asbestonderzoek geldt dat Eurofins Omegam de analyse heeft uitgevoerd in de monsters die de opdrachtgever, zoals deze staan vermeld in de koptekst van dit analysecertificaat, zelf heeft genomen of laten nemen en aan Eurofins Omegam heeft aangeboden. Eurofins Omegam draagt geen verantwoordelijkheid inzake de herkomst en representativiteit alsmede de veiligheid tijdens de monsterneming.

A N A L Y S E C E R T I F I C A A T

Project code : 695575
Project omschrijving : 2017109245-P17-0523
Opdrachtgever : Eurofins Analytico B.V.

Barcodeschema's

<i>Monstercode Uw referentie</i>	<i>monster</i>	<i>diepte</i>	<i>barcode</i>
5487909 VE201	VE201	.25-.5	0033967MG

ANALYSECERTIFICAAT

Project code : 695575
Project omschrijving : 2017109245-P17-0523
Opdrachtgever : Eurofins Analytico B.V.

Analysemethoden in Grond (AS3000)

AS3000

In dit analysecertificaat zijn de met 'S' gemerkte analyses uitgevoerd volgens de analysemethoden beschreven in het "Accreditatieschema Laboratoriumanalyses voor grond-, waterbodem- en grondwateronderzoek (AS SIKB 3000)". Het laboratoriumonderzoek is uitgevoerd volgens de onderstaande analysemethoden. Deze analyses zijn vastgelegd in het geldende accreditatie-certificaat met bijbehorende verrichtingenlijst L086 van Eurofins Omegam BV.

Asbestonderzoek : Conform AS3070 prestatieblad 1 en NEN 5898

Bijlage C Analysepakketten grond en grondwater

Standaardpakket grond

- fysische bepalingen
 - bepaling drogestof gehalte (indamprest);
- metalen:
 - barium (Ba), cadmium (Cd), kobalt (Co), koper (Cu), nikkel (Ni), lood (Pb), zink (Zn), kwik (Hg), molybdeen (Mo);
- polycyclische aromatische koolwaterstoffen (PAK):
 - PAK-totaal (VROM 10; naftaleen, fenantheen, anthraceen, fluorantheen, benzo(a)anthraceen, chryseen, benzo(k)fluorantheen, benzo(a)pyreen, benzo(ghi)peryleen, indeno(123-cd)pyreen);
- gechloreerde koolwaterstoffen:
 - polychloorbifenylen (som 7; PCB 28, PCB 52, PCB 101, PCB 118, PCB 138, PCB 153, PCB 180);
- minerale olie (GC).

Standaardpakket grondwater

- metalen:
 - barium (Ba), cadmium (Cd), kobalt (Co), koper (Cu), nikkel (Ni), lood (Pb), zink (Zn), kwik (Hg), molybdeen (Mo);
- aromaten:
 - benzeen, toluene, ethylbenzeen, xylene, naftaleen, som vluchtige aromaten (BTEXN), styreen (vinylbenzeen)
- gechloreerde koolwaterstoffen:
 - som vluchtige koolwaterstoffen (vinylchloride, dichloormethaan, trichloormethaan, tetrachloormethaan, trichlooretheen, tetrachlooretheen, 1,1-dichloorethaan, 1,2-dichloorethaan, 1,1-dichlooretheen, 1,1,1-trichloorethaan, 1,1,2-trichloorethaan), cis 1,2-dichlooretheen; trans 1,2-dichlooretheen, som 1,2-dichlooretheen, 1,1-dichloorpropan, 1,2-dichloorpropan, 1,3-dichloorpropan;
- minerale olie (GC).
- bromoform (tribroommethaan)

Bijlage D

Analyse- en toetsresultaten

Tabel 1: Gemeten gehalten in grond met beoordeling conform de Wet Bodembescherming

Grondmonster		MM101			MM102			MM101-1		
Certificaatcode		2017109249			2017109249			2017113290		
Boring(en)		101, 102			103, 104			101		
Traject (m -mv)		0,04 - 0,50			0,14 - 0,60			0,04 - 0,50		
Humus	% ds	1,3			1,2			1,3		
Lutum	% ds	2,0			2,0			2,0		
Datum van toetsing		18-9-2017			18-9-2017			18-9-2017		
Monsterconclusie		Overschrijding Achtergrondwaarde			Overschrijding Achtergrondwaarde			Overschrijding Achtergrondwaarde		
Monstermelding 1										
Monstermelding 2										
Monstermelding 3										
		Meetw	GSSD	Index	Meetw	GSSD	Index	Meetw	GSSD	Index
METALEN										
Barium [Ba]	mg/kg ds	63	244 ⁽⁶⁾		26	101 ⁽⁶⁾				
Cadmium [Cd]	mg/kg ds	0,21	0,36	-0,02	<0,2	<0,2	-0,03			
Kobalt [Co]	mg/kg ds	<3	<7	-0,05	<3	<7	-0,05			
Koper [Cu]	mg/kg ds	11	23	-0,11	8,6	17,8	-0,15			
Kwik [Hg]	mg/kg ds	0,11	0,16	0	0,11	0,16	0			
Molybdeen [Mo]	mg/kg ds	<1,5	<1,1	-0	<1,5	<1,1	-0			
Nikkel [Ni]	mg/kg ds	4,5	13,1	-0,34	<4	<8	-0,42			
Lood [Pb]	mg/kg ds	290	456	0,85	73	115	0,14	70	110	0,13
Zink [Zn]	mg/kg ds	75	178	0,07	45	107	-0,06			
PAK										
Naftaleen	mg/kg ds	<0,05	<0,04		<0,05	<0,04				
Fenanthreen	mg/kg ds	0,21	0,21		0,09	0,09				
Anthraceen	mg/kg ds	0,054	0,054		<0,05	<0,04				
Fluorantheen	mg/kg ds	0,47	0,47		0,17	0,17				
Benzo(a)anthraceen	mg/kg ds	0,24	0,24		0,088	0,088				
Chryseen	mg/kg ds	0,31	0,31		0,11	0,11				
Benzo(k)fluorantheen	mg/kg ds	0,14	0,14		<0,05	<0,04				
Benzo(a)pyreen	mg/kg ds	0,19	0,19		0,078	0,078				
Benzo(g,h,i)peryleen	mg/kg ds	0,15	0,15		0,057	0,057				
Indeno-(1,2,3-c,d)pyreen	mg/kg ds	0,14	0,14		0,057	0,057				
PAK 10 VROM	mg/kg ds		1,9	0,01		0,76	-0,02			
Pak-totaal (10 van VROM) (0.7 facto)	mg/kg ds	2			0,75					
GECHLOREERDE KOOLWATERSTOFFEN										
PCB 28	mg/kg ds	<0,001	<0,004		<0,001	<0,004				
PCB 52	mg/kg ds	<0,001	<0,004		<0,001	<0,004				
PCB 101	mg/kg ds	<0,001	<0,004		<0,001	<0,004				
PCB 118	mg/kg ds	<0,001	<0,004		0,0012	0,0060				
PCB 138	mg/kg ds	<0,001	<0,004		0,0012	0,0060				
PCB 153	mg/kg ds	<0,001	<0,004		<0,001	<0,004				
PCB 180	mg/kg ds	<0,001	<0,004		<0,001	<0,004				
PCB (7) (som, 0.7 factor)	mg/kg ds	0,0049			0,0059					
PCB (som 7)	mg/kg ds		<0,025	0,01		0,030	0,01			
OVERIGE (ORGANISCHE) VERBINDINGEN										
Minerale olie C10 - C12	mg/kg ds	<3	11 ⁽⁶⁾		<3	11 ⁽⁶⁾				
Minerale olie C12 - C16	mg/kg ds	<5	18 ⁽⁶⁾		<5	18 ⁽⁶⁾				
Minerale olie C16 - C21	mg/kg ds	<5	18 ⁽⁶⁾		<5	18 ⁽⁶⁾				
Minerale olie C21 - C30	mg/kg ds	<11	39 ⁽⁶⁾		<11	39 ⁽⁶⁾				
Minerale olie C30 - C35	mg/kg ds	<5	18 ⁽⁶⁾		<5	18 ⁽⁶⁾				
Minerale olie C35 - C40	mg/kg ds	<6	21 ⁽⁶⁾		<6	21 ⁽⁶⁾				
Minerale olie C10 - C40	mg/kg ds	<35	<123	-0,01	<35	<123	-0,01			
OVERIG										
Lutum	%	2,0			2,0					
Organische stof (humus)	%	1,3			1,2					
Droge stof	% m/m	93,3	93,3 ⁽⁶⁾		98,3	98,3 ⁽⁶⁾		94,5	94,5 ⁽⁶⁾	
Gloeirest	% (m/m) ds	98,6			98,8					

Tabel 2: Gemeten gehalten in grond met beoordeling conform de Wet Bodembescherming

Grondmonster		MM101-2		
Certificaatcode		2017113290		
Boring(en)		102		
Traject (m -mv)		0,20 - 0,50		
Humus	% ds	1,3		
Lutum	% ds	2,0		
Datum van toetsing		18-9-2017		
Monsterconclusie		Overschrijding Interventiewaarde		
Monstermelding 1				
Monstermelding 2				
Monstermelding 3				
		Meetw	GSSD	Index
METALEN				
Barium [Ba]	mg/kg ds			
Cadmium [Cd]	mg/kg ds			
Kobalt [Co]	mg/kg ds			
Koper [Cu]	mg/kg ds			
Kwik [Hg]	mg/kg ds			
Molybdeen [Mo]	mg/kg ds			
Nikkel [Ni]	mg/kg ds			
Lood [Pb]	mg/kg ds	390	614	1.18
Zink [Zn]	mg/kg ds			
PAK				
Naftaleen	mg/kg ds			
Fenantheen	mg/kg ds			
Anthraceen	mg/kg ds			
Fluorantheen	mg/kg ds			
Benzo(a)anthraceen	mg/kg ds			
Chryseen	mg/kg ds			
Benzo(k)fluorantheen	mg/kg ds			
Benzo(a)pyreen	mg/kg ds			
Benzo(g,h,i)peryleen	mg/kg ds			
Indeno-(1,2,3-c,d)pyreen	mg/kg ds			
PAK 10 VROM	mg/kg ds			
Pak-totaal (10 van VROM) (0.7 facto)	mg/kg ds			
GECHLOREERDE KOOLWATERSTOFFEN				
PCB 28	mg/kg ds			
PCB 52	mg/kg ds			
PCB 101	mg/kg ds			
PCB 118	mg/kg ds			
PCB 138	mg/kg ds			
PCB 153	mg/kg ds			
PCB 180	mg/kg ds			
PCB (7) (som, 0.7 factor)	mg/kg ds			
PCB (som 7)	mg/kg ds			
OVERIGE (ORGANISCHE) VERBINDINGEN				
Minerale olie C10 - C12	mg/kg ds			
Minerale olie C12 - C16	mg/kg ds			
Minerale olie C16 - C21	mg/kg ds			
Minerale olie C21 - C30	mg/kg ds			
Minerale olie C30 - C35	mg/kg ds			
Minerale olie C35 - C40	mg/kg ds			
Minerale olie C10 - C40	mg/kg ds			
OVERIG				
Lutum	%			
Organische stof (humus)	%			
Droge stof	% m/m	91,9	91,9 ⁽⁶⁾	
Gloeirest	% (m/m)			

Grondmonster		MM101-2
Certificaatcode		2017113290
Boring(en)		102
Traject (m -mv)		0,20 - 0,50
Humus	% ds	1,3
Lutum	% ds	2,0
Datum van toetsing		18-9-2017
Monsterconclusie		Overschrijding Interventiewaarde
	ds	

----- : Geen toetsnorm aanwezig
 < : kleiner dan de detectielimiet
 8,88 : <= Achtergrondwaarde
 <=I : Kleiner of gelijk aan Tussenwaarde
 8,88 : <= Interventiewaarde
 8,88 : > Interventiewaarde
 6 : Heeft geen normwaarde
 # : verhoogde rapportagegrens
 GSSD : Gestandaardiseerde meetwaarde
 Index : (GSSD - AW) / (I - AW)

- Getoetst via de BoToVa service, versie 2.0.0 -

Tabel 3: Normwaarden conform de Wet Bodembescherming

		AW	WO	IND	I
METALEN					
Cadmium [Cd]	mg/kg ds	0,6	1,2	4,3	13
Kobalt [Co]	mg/kg ds	15	35	190	190
Koper [Cu]	mg/kg ds	40	54	190	190
Kwik [Hg]	mg/kg ds	0,15	0,83	4,8	36
Molybdeen [Mo]	mg/kg ds	1,5	88	190	190
Nikkel [Ni]	mg/kg ds	35	39	100	100
Lood [Pb]	mg/kg ds	50	210	530	530
Zink [Zn]	mg/kg ds	140	200	720	720
PAK					
PAK 10 VROM	mg/kg ds	1,5	6,8	40	40
GECHLOREERDE KOOLWATERSTOFFEN					
PCB (som 7)	mg/kg ds	0,02	0,04	0,5	1
OVERIGE (ORGANISCHE) VERBINDINGEN					
Minerale olie C10 - C40	mg/kg ds	190	190	500	5000

Tabel 1: Gemeten gehalten in grond met beoordeling conform de Wet Bodembescherming

Grondmonster		MM201			MM202			MM201-1		
Certificaatcode		2017109253			2017109253			2017113295		
Boring(en)		201, 202			203, 204			201		
Traject (m -mv)		0,20 - 0,70			0,30 - 1,00			0,25 - 0,50		
Humus	% ds	1,6			1,3			1,6		
Lutum	% ds	2,0			2,0			2,0		
Datum van toetsing		18-9-2017			18-9-2017			18-9-2017		
Monsterconclusie		Overschrijding Achtergrondwaarde			Overschrijding Achtergrondwaarde			Overschrijding Achtergrondwaarde		
Monstermelding 1										
Monstermelding 2										
Monstermelding 3										
		Meetw	GSSD	Index	Meetw	GSSD	Index	Meetw	GSSD	Index
METALEN										
Barium [Ba]	mg/kg ds	36	140 ⁽⁶⁾		<20	<54 ⁽⁶⁾				
Cadmium [Cd]	mg/kg ds	0,26	0,45	-0,01	<0,2	<0,2	-0,03			
Kobalt [Co]	mg/kg ds	<3	<7	-0,05	<3	<7	-0,05			
Koper [Cu]	mg/kg ds	11	23	-0,11	6,9	14,3	-0,17			
Kwik [Hg]	mg/kg ds	0,26	0,37	0,01	0,085	0,122	-0			
Molybdeen [Mo]	mg/kg ds	<1,5	<1,1	-0	<1,5	<1,1	-0			
Nikkel [Ni]	mg/kg ds	<4	<8	-0,42	<4	<8	-0,42			
Lood [Pb]	mg/kg ds	290	456	0,85	100	157	0,22	110	173	0,26
Zink [Zn]	mg/kg ds	110	261	0,21	29	69	-0,12			
PAK										
Naftaleen	mg/kg ds	<0,05	<0,04		<0,05	<0,04				
Fenanthreen	mg/kg ds	0,067	0,067		<0,05	<0,04				
Anthraceen	mg/kg ds	<0,05	<0,04		<0,05	<0,04				
Fluorantheen	mg/kg ds	0,17	0,17		<0,05	<0,04				
Benzo(a)anthraceen	mg/kg ds	0,088	0,088		<0,05	<0,04				
Chryseen	mg/kg ds	0,12	0,12		<0,05	<0,04				
Benzo(k)fluorantheen	mg/kg ds	0,053	0,053		<0,05	<0,04				
Benzo(a)pyreen	mg/kg ds	0,081	0,081		<0,05	<0,04				
Benzo(g,h,i)peryleen	mg/kg ds	0,051	0,051		<0,05	<0,04				
Indeno-(1,2,3-c,d)pyreen	mg/kg ds	<0,05	<0,04		<0,05	<0,04				
PAK 10 VROM	mg/kg ds		0,74	-0,02		<0,35	-0,03			
Pak-totaal (10 van VROM) (0.7 facto)	mg/kg ds	0,73			0,35					
GECHLOREERDE KOOLWATERSTOFFEN										
PCB 28	mg/kg ds	<0,001	<0,004		<0,001	<0,004				
PCB 52	mg/kg ds	<0,001	<0,004		<0,001	<0,004				
PCB 101	mg/kg ds	<0,001	<0,004		<0,001	<0,004				
PCB 118	mg/kg ds	<0,001	<0,004		<0,001	<0,004				
PCB 138	mg/kg ds	<0,001	<0,004		<0,001	<0,004				
PCB 153	mg/kg ds	<0,001	<0,004		<0,001	<0,004				
PCB 180	mg/kg ds	<0,001	<0,004		<0,001	<0,004				
PCB (7) (som, 0.7 factor)	mg/kg ds	0,0049			0,0049					
PCB (som 7)	mg/kg ds		<0,025	0,01		<0,025	0,01			
OVERIGE (ORGANISCHE) VERBINDINGEN										
Minerale olie C10 - C12	mg/kg ds	<3	11 ⁽⁶⁾		<3	11 ⁽⁶⁾				
Minerale olie C12 - C16	mg/kg ds	<5	18 ⁽⁶⁾		<5	18 ⁽⁶⁾				
Minerale olie C16 - C21	mg/kg ds	<5	18 ⁽⁶⁾		<5	18 ⁽⁶⁾				
Minerale olie C21 - C30	mg/kg ds	<11	39 ⁽⁶⁾		<11	39 ⁽⁶⁾				
Minerale olie C30 - C35	mg/kg ds	<5	18 ⁽⁶⁾		<5	18 ⁽⁶⁾				
Minerale olie C35 - C40	mg/kg ds	<6	21 ⁽⁶⁾		<6	21 ⁽⁶⁾				
Minerale olie C10 - C40	mg/kg ds	<35	<123	-0,01	<35	<123	-0,01			
OVERIG										
Lutum	%	2,0			2,0					
Organische stof (humus)	%	1,6			1,3					
Droge stof	% m/m	93,4	93,4 ⁽⁶⁾		97,6	97,6 ⁽⁶⁾		93,6	93,6 ⁽⁶⁾	
Gloeirest	% (m/m) ds	98,3			98,6					

Tabel 2: Gemeten gehalten in grond met beoordeling conform de Wet Bodembescherming

Grondmonster		MM201-2		
Certificaatcode		2017113295		
Boring(en)		202		
Traject (m -mv)		0,20 - 0,70		
Humus	% ds	1,6		
Lutum	% ds	2,0		
Datum van toetsing		18-9-2017		
Monsterconclusie		Overschrijding Achtergrondwaarde		
Monstermelding 1				
Monstermelding 2				
Monstermelding 3				
		Meetw	GSSD	Index
METALEN				
Barium [Ba]	mg/kg ds			
Cadmium [Cd]	mg/kg ds			
Kobalt [Co]	mg/kg ds			
Koper [Cu]	mg/kg ds			
Kwik [Hg]	mg/kg ds			
Molybdeen [Mo]	mg/kg ds			
Nikkel [Ni]	mg/kg ds			
Lood [Pb]	mg/kg ds	190	299	0,52
Zink [Zn]	mg/kg ds			
PAK				
Naftaleen	mg/kg ds			
Fenanthreen	mg/kg ds			
Anthraceen	mg/kg ds			
Fluorantheen	mg/kg ds			
Benzo(a)anthraceen	mg/kg ds			
Chryseen	mg/kg ds			
Benzo(k)fluorantheen	mg/kg ds			
Benzo(a)pyreen	mg/kg ds			
Benzo(g,h,i)peryleen	mg/kg ds			
Indeno-(1,2,3-c,d)pyreen	mg/kg ds			
PAK 10 VROM	mg/kg ds			
Pak-totaal (10 van VROM) (0.7 facto)	mg/kg ds			
GECHLOREERDE KOOLWATERSTOFFEN				
PCB 28	mg/kg ds			
PCB 52	mg/kg ds			
PCB 101	mg/kg ds			
PCB 118	mg/kg ds			
PCB 138	mg/kg ds			
PCB 153	mg/kg ds			
PCB 180	mg/kg ds			
PCB (7) (som, 0.7 factor)	mg/kg ds			
PCB (som 7)	mg/kg ds			
OVERIGE (ORGANISCHE) VERBINDINGEN				
Minerale olie C10 - C12	mg/kg ds			
Minerale olie C12 - C16	mg/kg ds			
Minerale olie C16 - C21	mg/kg ds			
Minerale olie C21 - C30	mg/kg ds			
Minerale olie C30 - C35	mg/kg ds			
Minerale olie C35 - C40	mg/kg ds			
Minerale olie C10 - C40	mg/kg ds			
OVERIG				
Lutum	%			
Organische stof (humus)	%			
Droge stof	% m/m	92,7	92,7 ⁽⁶⁾	
Gloeirest	% (m/m)			

Grondmonster		MM201-2
Certificaatcode		2017113295
Boring(en)		202
Traject (m -mv)		0,20 - 0,70
Humus	% ds	1,6
Lutum	% ds	2,0
Datum van toetsing		18-9-2017
Monsterconclusie		Overschrijding Achtergrondwaarde
	ds	

----- : Geen toetsnorm aanwezig
 < : kleiner dan de detectielimiet
 8,88 : <= Achtergrondwaarde
 <=T : Kleiner of gelijk aan Tussenwaarde
 8,88 : <= Interventiewaarde
 8,88 : > Interventiewaarde
 6 : Heeft geen normwaarde
 # : verhoogde rapportagegrens
 GSSD : Gestandaardiseerde meetwaarde
 Index : (GSSD - AW) / (I - AW)

- Getoetst via de BoToVa service, versie 2.0.0 -

Tabel 3: Normwaarden conform de Wet Bodembescherming

		AW	WO	IND	I
METALEN					
Cadmium [Cd]	mg/kg ds	0,6	1,2	4,3	13
Kobalt [Co]	mg/kg ds	15	35	190	190
Koper [Cu]	mg/kg ds	40	54	190	190
Kwik [Hg]	mg/kg ds	0,15	0,83	4,8	36
Molybdeen [Mo]	mg/kg ds	1,5	88	190	190
Nikkel [Ni]	mg/kg ds	35	39	100	100
Lood [Pb]	mg/kg ds	50	210	530	530
Zink [Zn]	mg/kg ds	140	200	720	720
PAK					
PAK 10 VROM	mg/kg ds	1,5	6,8	40	40
GECHLOREERDE KOOLWATERSTOFFEN					
PCB (som 7)	mg/kg ds	0,02	0,04	0,5	1
OVERIGE (ORGANISCHE) VERBINDINGEN					
Minerale olie C10 - C40	mg/kg ds	190	190	500	5000

Bijlage E

Normering en certificering

Het bodemonderzoekstrajet bestaat uit de stappen: vooronderzoek en verkennend onderzoek. Het vooronderzoek wordt beschreven in de NEN 5725. Het verkennend bodemonderzoek wordt beschreven in de NEN 5740. Het verkennend bodemonderzoek asbest wordt beschreven in de NEN 5707. Veldwerkzaamheden worden beschreven conform BRL SIKB 2000. Laboratoriumanalyses voor grond-, grondwater- en waterbodemonderzoek worden beschreven in het accreditatieschema 3000 (AS SIKB 3000).

Het onderzoekstrajet is schematisch weergegeven in onderstaand overzicht.

Figuur 1 Onderzoekstrajet

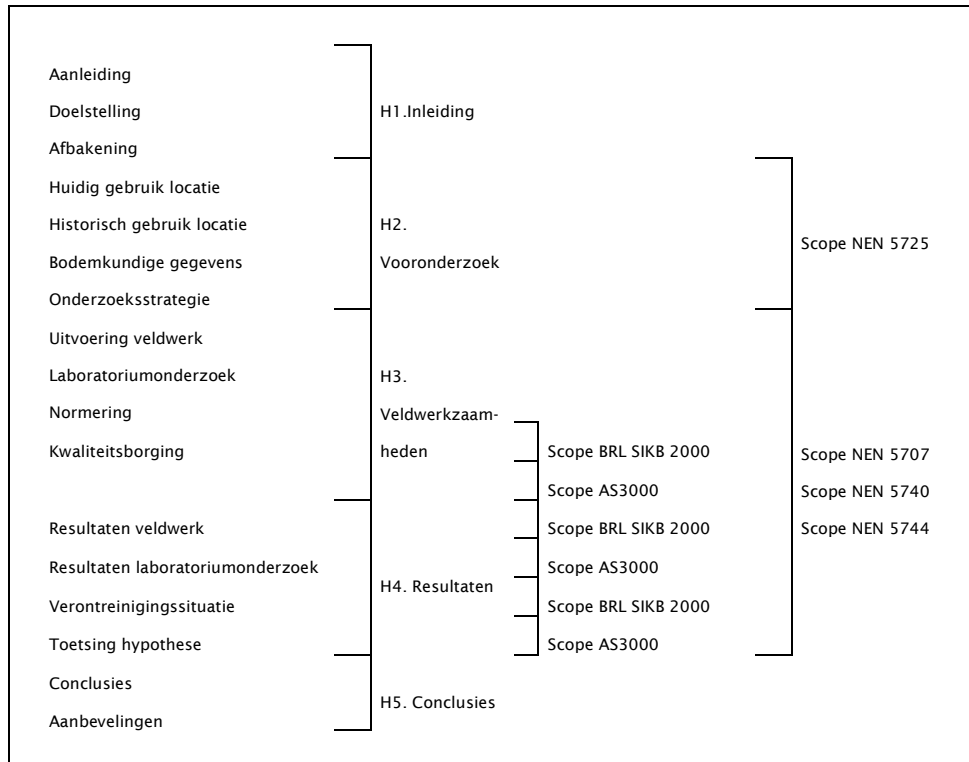

Interpretatie normeringen

- ▶ NEN 5707: Bodem - Inspectie, monsterneming en analyse van asbest in bodem;
- ▶ NEN 5717: Bodem - Waterbodem - Strategie voor het uitvoeren van vooronderzoek bij verkennend en nader onderzoek;
- ▶ NEN 5720: Bodem - Waterbodem - Strategie voor het uitvoeren van verkennend onderzoek - Onderzoek naar de milieuhygiënische kwaliteit van waterbodem en baggerspecie;
- ▶ NEN 5725: Bodem - Landbodem - Strategie voor het uitvoeren van vooronderzoek bij verkennend en nader onderzoek;
- ▶ NEN 5740: Strategie voor het uitvoeren van verkennend bodemonderzoek - Onderzoek naar de milieuhygiënische kwaliteit van bodem en grond;
- ▶ NEN 5744: Bodem - Monsterneming grondwater;
- ▶ NTA 5727: Bodem - Monsterneming en analyse van asbest in waterbodem en baggerspecie;
- ▶ NTA 5755: Bodem - Landbodem - Strategie voor het uitvoeren van nader onderzoek - Onderzoek naar de aard en omvang van bodemverontreiniging;
- ▶ BRL SIKB 2000: Beoordelingsrichtlijn voor het SIKB procescertificaat voor veldwerk bij milieuhygiënisch bodemonderzoek;
- ▶ VKB-protocol 2001: Plaatsen van handboringen en peilbuizen, maken van boorbeschrijvingen, nemen van grondmonsters en waterpassen;
- ▶ VKB-protocol 2002: Het nemen van grondwatermonsters;
- ▶ VKB-protocol 2003: Veldwerk bij milieuhygiënisch waterbodemonderzoek;
- ▶ VKB-protocol 2018: Locatie-inspectie en monsterneming van asbest in bodem;
- ▶ AS SIKB 3000: Laboratoriumanalyses van grond-, waterbodem- en grondwatermonsters.

Bijlage F

Verklaring onafhankelijkheid

VERKLARING VELDWERKER

Project	Projectnummer:	P17-0523
	Projectnaam:	Baarn, Eemnesserweg 55 en 57
	Adres:	Baarn, Eemnesserweg 55 en 57

Verklaring Onderstaande veldwerker(s) verklaren dat hij/zij het veldwerk onafhankelijk van de opdrachtgever en conform de eisen van de BRL SIKB 2000 en de daarbij behorende protocollen heeft uitgevoerd.

Indien om bepaalde redenen afgeweken is van de BRL SIKB 2000 en de bijbehorende protocollen is de afwijking bij opmerkingen aangegeven.

Datum	Naam	Paraaf	Afwijking BRL (aanvinken bij afwijken, toelichten bij opmerking)
<i>Erkende veldwerker</i>			
23-8-17	P.A.f. Polder		<input type="checkbox"/>
23-8-17	J.H.f. Janszouwendaarn		<input type="checkbox"/>
			<input type="checkbox"/>
			<input type="checkbox"/>
<i>Veldwerker in opleiding</i>			
			<input type="checkbox"/>
			<input type="checkbox"/>
			<input type="checkbox"/>
			<input type="checkbox"/>

Opmerkingen

Empty space for notes and observations.

VERKLARING VELDWERKER

Project Projectnummer: P17-0523
Projectnaam: Baarn, Eemnesserweg 55 en 57
Adres: Baarn, Eemnesserweg 55 en 57

Verklaring

Onderstaande veldwerker(s) verklaren dat hij/zij het veldwerk onafhankelijk van de opdrachtgever en conform de eisen van de BRL SIKB 2000 en de daarbij behorende protocollen heeft uitgevoerd.

Indien om bepaalde redenen afgeweken is van de BRL SIKB 2000 en de bijbehorende protocollen is de afwijking bij opmerkingen aangegeven.

Datum	Naam	Paraaf	Afwijking BRL (aanvinken bij afwijken, toelichten bij opmerking)
<i>Erkende veldwerker</i>			
23-08-17	Jan Janssen v. Doorn		<input type="checkbox"/>
23-08-17	Pieter Polder		<input type="checkbox"/>
			<input type="checkbox"/>
			<input type="checkbox"/>
<i>Veldwerker in opleiding</i>			
			<input type="checkbox"/>
			<input type="checkbox"/>
			<input type="checkbox"/>
			<input type="checkbox"/>

Opmerkingen



BOOT: ingenieurs met een verhaal

Werken aan een duurzame leefomgeving. Dat is het kleurrijke verhaal van BOOT. Een verhaal dat zich afspeelt in woonwijken en op bedrijventerreinen, op sportvelden en bungalowparken of gewoon in de natuur. Een verhaal in grijs en groen dus. Ze wisselen elkaar af en gaan soms ook in elkaar over. En een verhaal met een rode draad: het verantwoord inrichten van de ruimte.

De leefomgeving waaraan we werken is immers evenzeer van ons als van toekomstige generaties. Bewust omgaan met ruimte is voor BOOT dan ook een belangrijke opgave. We zijn gespecialiseerd in ruimtelijke informatie en ruimtelijke inrichting. Daarin zijn we niet uniek, wel in onze visie en de aanpak die daaruit voortvloeit.

Contact

Vestiging Veenendaal

Plesmanstraat 5

Postbus 509

3900 AM Veenendaal

T (0318) 52 76 00

E info@buroboot.nl

Vestiging Elst

Bemmelseweg 57

Postbus 154

6660 AD Elst

T (0481) 37 71 65

I www.buroboot.nl

Bezoek ook onze website met onder meer aansprekende voorbeelden van onze projecten.