



Verkennd bodemonderzoek
aan de
Matthijs Vermeulenstraat bij 1 te Amersfoort

Opdrachtgever : Gemeente Amersfoort
P/a SRO
Postbus 167
3800 AD AMERSFOORT

Contactpersoon : De heer J. Kramer
Tel : 033 422 5191

Projectnummer : BO19233
Datum : 11 november 2019

Milieutechniek ZVS Eemnes BV



Noordersingel 22
3755 EZ EEMNES
Tel : 035-5387986
E-mail : info@zvs.nl
Website : www.zvs.nl

VERKENNEND BODEMONDERZOEK

Projectnummer : BO19233

Locatie : Matthijs Vermeulenstraat bij 1
AMERSFOORT

Opgesteld door : Milieutechniek ZVS Eemnes BV
Postbus 49
3755 ZG EEMNES

<u>Rapportstatus</u>			<u>Definitief</u>	
	Naam	Functie	Handtekening	Datum
Opgesteld	Ing. J.M. Heus	Projectleider		11-11-2019
Gecontroleerd	Ing. P.R. van Wieringen	Projectleider		11-11-2019
Vrijgegeven	Drs. A.G. Focke	Bedrijfsleider	 b.a.	11-11-2019

INHOUD	bladzijde
1 INLEIDING	4
2 VOORONDERZOEK	5
2.1 Locatiebeschrijving	5
2.2 Bodeminformatie	5
2.3 Geohydrologische situatie	6
2.4 Conclusie vooronderzoek	6
3 ONDERZOEKSOPZET	6
4 ONDERZOEKSMETHODE	7
4.1 Veldwerk	7
4.2 Chemisch laboratoriumonderzoek	7
5 RESULTATEN	8
5.1 Toetsingswaarden algemene stoffen	8
5.2 Toetsingswaarde asbest	8
5.3 Zintuiglijk	9
5.4 Grond NEN 5740	9
5.5 Grond NEN 5707	10
5.6 Grondwater	10
6 MILIEUHYGIENISCHE KWALITEIT VAN DE BODEM	10
7 CONCLUSIES EN AANBEVELINGEN	11

BIJLAGEN

1. Onderzoekslocatie
2. Meetpunten
3. Bodemprofielen
4. Toetsingen
5. Analysecertificaten

1 INLEIDING

In opdracht van SRO, namens de gemeente Amersfoort, heeft Milieutechniek ZVS Eemnes BV zorggedragen voor de uitvoering van een verkennend bodemonderzoek aan de Matthijs Vermeulenstraat bij 1 te Amersfoort.

Dit onderzoek is uitgevoerd in verband met de voorgenomen verkoop van het perceel.

Doel van het onderzoek is de grond- en grondwaterkwaliteit op de onderzoekslocatie vast te leggen, teneinde inzicht te verkrijgen of er sprake is van bodemverontreiniging en zo ja, met welke parameters grond en grondwater zijn verontreinigd en of dit een belemmering vormt voor de voorgenomen onroerendgoedtransactie.

In tabel 1 is aangegeven welk bedrijf heeft zorggedragen voor de opzet en uitvoering van het onderzoek conform de normen.

Tabel 1: Bedrijf opzet en uitvoering

Norm	Bedrijf opzet	Protocol	Bedrijf uitvoering (gecertificeerd en erkend)
NEN 5740 ¹	Milieutechniek ZVS Eemnes BV	2001 / 2002	VCMI NV
NEN 5707 ²	VCMI NV	2018	

- 1 NEN 5740, Bodem - Landbodem - Strategie voor het uitvoeren van verkennend bodemonderzoek - Onderzoek naar de milieuhygiënische kwaliteit van bodem en grond (april 2016);
- 2 NEN 5707, Bodem - Inspectie en monsterneming van asbest in bodem en partijen grond (december 2017).

De chemische analyses zijn uitgevoerd in het, door de Raad van Accreditatie geaccrediteerde, milieulaboratorium van Eurofins Analytico BV te Barneveld. Interpretatie van de chemische analyses is gedaan aan de hand van de Wet Bodembescherming, Circulaire bodemsanering per 1 juli 2013 en de Regeling bodemkwaliteit (1 januari 2015). Getoetst is aan de hand van de Bodem Toets en Validatieservice (kortweg: BoToVa).

Daarnaast is gestreefd naar een zo groot mogelijke representativiteit van het onderzoek, het blijft echter toch mogelijk dat lokale afwijkingen in de samenstelling van het bodemmateriaal voorkomen. Tevens wordt erop gewezen dat het uitgevoerde bodemonderzoek een momentopname is. Zowel Milieutechniek ZVS Eemnes BV als VCMI NV verklaart dat de werkzaamheden volledig onafhankelijk zijn uitgevoerd. Zij hebben geen enkel belang bij de uitslag van het bodemonderzoek.

In het navolgende hoofdstuk worden ten aanzien van voornoemde locatie de gegevens van het vooronderzoek beschreven. Hoofdstuk 3 omvat de hypothese van het onderzoek. De hieruit volgende bemonsteringsstrategie wordt in hoofdstuk 4 nader toegelicht. In hoofdstuk 5 worden de analyseresultaten gepresenteerd, welke in het navolgende hoofdstuk worden besproken. Aan de hand van de voorgaande hoofdstukken worden in hoofdstuk 7 uiteindelijk de conclusie(s) en aanbevelingen gegeven omtrent de onderzochte locatie.

2 VOORONDERZOEK

2.1 Locatiebeschrijving

De onderzoekslocatie aan de Matthijs Vermeulenstraat bij 1 is kadastraal bekend in Amersfoort onder sectie G en nummer 4519. De regionale situatie is weergegeven in bijlage 1.

Het perceel heeft een oppervlak van 719 m² en is kadastraal omschreven als onderwijs.

Er zijn geen beperkingen bekend in de Basisregistratie Kadaster of in de Landelijke Voorziening WKPB (bron: Kadaster).

Op het terrein heeft vanaf 1994 tot afgelopen zomer een noodschoolcomplex gestaan. Die grond werd door de school van de gemeente Amersfoort gehuurd. In de kruipruimten van de noodlokalen heeft vooruitlopend op de sloop dit voorjaar een asbestsanering plaatsgevonden. Vanwege de hoge waterstand is dit in twee fasen uitgevoerd. De asbestsanering is vrijgegeven.

2.2 Bodeminformatie

Bodemfunctie en bodemkwaliteit

Volgens de nota bodembeheer van de gemeente Amersfoort is de locatie gelegen in bodemfunctie 'wonen'. De onderzoekslocatie ligt in het deelgebied 'Oude uitbreidingen en oude kernen'. Aan de hand van de ontgravingskaart wordt verwacht dat de boven- en ondergrond respectievelijk klasse 'industrie' en 'landbouw/natuur' betreffen.

Op dit moment wordt voor de gemeente Amersfoort de bodemkwaliteitskaart aangevuld met de achtergrondwaarden voor PFAS. Deze zijn bij het schrijven van deze rapportage nog niet vastgesteld.

Bodemloket

De locatie is op www.bodemloket.nl geregistreerd (AA030702032) onder een groter perceel (school). Vermeld is een indicatief onderzoek uit 1992 (Heidemij, 633/wa92/d274/13908). Gezien de ouderdom van deze rapportage is deze niet ingezien.

Gemeente / RUD

De gemeente heeft wel een tweetal knipsels uit het bodeminformatiesysteem verstrekt. Uit de conclusie blijkt dat er in 1992 geen risico's voor gezondheid waren en dat er op basis van het onderzoek geen belemmeringen waren voor de bouw. De grond bleek licht verontreinigd met zink, lood, kwik, EOX en PAK. In het grondwater werden lichte verhogingen aan chroom, koper en xylenen aangetoond.

2.3 Geohydrologische situatie

De gegevens omtrent de ondergrond zijn verkregen uit eerder uitgevoerde onderzoeken en de Grondwaterkaart van Nederland van de Dienst Grondwater van TNO. De locatie ligt op circa 2,8 meter boven NAP. De schematische voorstelling van de bodemopbouw is weergegeven in tabel 2.

Tabel 2: Schematische voorstelling van de regionale bodemopbouw

Pakket	Diepte (m - NAP)	Samenstelling
Deklaag	Ontbreekt	-
1 ^e watervoerende pakket	0-9	Uiterst fijn tot matig grof zand met veen
1 ^e scheidende laag	9-17	Klei (lokaal veen)
2 ^e watervoerende pakket	17-130	Middel grof tot uiterst grove zanden, grindhoudend

Het grondwater ligt op circa 1,2 m-mv. De stromingsrichting van het freatische grondwater is vermoedelijk noordelijk gericht. De locatie ligt niet in een grondwaterbeschermingsgebied.

2.4 Conclusie vooronderzoek

Gezien het bekende gebruik in het verleden is bij de aanvang van het onderzoek de locatie als 'onverdacht' aangemerkt en voor de NEN 5740 als zodanig onderzocht.

Hoewel de kruipruimte van de noodlokalen voorafgaand aan de sloop zijn gesaneerd en van deze asbestsanering vrijgaven zijn opgesteld, vind op verzoek van de opdrachtgever een extra check van de grond op asbest plaats. Het onderzoek naar asbest in de bodem zal, ongeacht bijmenging van bodemvreemd materiaal, conform de NEN 5707 met strategie 'onverdacht' plaatsvinden.

3 ONDERZOEKSOPZET

In tabel 3 staat de onderzoeksopzet weergegeven.

Tabel 3: Onderzoeksopzet

Norm (strategie)	Inspectiegaten 30x30x50 cm	Boringen tot		Peilbuizen	Analyses	
		0,5 m-mv	2 m-mv		Grond	Grondwater
NEN 5707 (ONV)	4		¹⁾		1 x asbest in grond	
NEN 5740 (ONV)		4	1	1	2 x standaard pakket	1 x standaard pakket

1) De diepe boringen voor het onderzoek conform de NEN 5707 worden gecombineerd met een verkennend bodemonderzoek conform de NEN 5740.

Het standaard pakket grond bestaat uit de volgende stoffen:

- minerale olie;
- polycyclische aromatische koolwaterstoffen (PAK 10 van VROM);
- polychloorbifenylen (PCB);
- de zware metalen: barium, cadmium, kobalt, koper, kwik, molybdeen, lood, nikkel en zink.

Het standaard pakket grondwater bestaat uit:

- minerale olie;
- vluchtige aromatische koolwaterstoffen (BTEXN) en styreen;
- gechloreerde koolwaterstoffen (CKW) en chloorbenzenen;
- de zware metalen: barium, cadmium, kobalt, koper, kwik, molybdeen, lood, nikkel en zink.

4 ONDERZOEKSMETHODE

4.1 Veldwerk

Op 21 oktober 2019 zijn door de heer P.J. Klok van VCMI NV de volgende werkzaamheden uitgevoerd (conform protocol 2001 en de 2018):

- Inspectie terrein;
- Het uitvoeren van het veldwerk zoals weergegeven in tabel 3;
- Het opgeboorde materiaal bemonsteren per bodemsoort in maximale trajecten van 0,5 m;
- Het beschrijven van de bodemprofielen en het zintuiglijk beoordelen van het uitkomende materiaal;
- Het samenstellen van een mengmonster voor asbestanalyse.

Het grondwater is op 29 oktober 2019 door de heer A. van Norden van VCMI NV gepeild en bemonsterd (conform protocol 2002). Voorts zijn van het grondwater de pH, de troebelheid en elektrische geleidbaarheid in het veld bepaald.

De meetpunten zijn weergegeven in bijlage 2. De bodemprofielen staan beschreven in bijlage 3. De grondmonsters zijn afzonderlijk verpakt en geconserveerd, waarna ze naar het laboratorium zijn gebracht. Het samenstellen van de mengmonsters is uitgevoerd door het laboratorium (met uitzondering van het mengmonster voor asbestanalyse).

4.2 Chemisch laboratoriumonderzoek

In totaal zijn 3 grond(meng)monsters en is 1 grondwatermonsters ter analyse aangeboden aan het laboratorium.

De analyses zoals weergegeven in hoofdstuk 3 zijn uitgevoerd. De analyseresultaten zijn verkregen op certificaatnummers 2019155955, 2019155956 en 2019159567 welke compleet zijn weergegeven in bijlage 5.

5 RESULTATEN

5.1 Toetsingswaarden algemene stoffen

Interpretatie van de chemische analyses is gedaan aan de hand van de Wet Bodembescherming, Circulaire bodemsanering per 1 juli 2013 en de Regeling bodemkwaliteit (1 januari 2015). Hierin zijn de hieronder beschreven toetsingswaarden vastgesteld. Getoetst is aan de hand van de Bodem Toets en Validatieservice (kortweg: BoToVa). De toetsing is opgenomen in bijlage 4.

Streefwaarde (S)

De streefwaarden voor het grondwater geven aan wat het ijkpunt is voor milieukwaliteit op de lange termijn, uitgaande van verwaarloosbare risico's voor het ecosysteem en gelden als waarde waarboven wel en waaronder geen sprake is van grondwaterverontreiniging.

Achtergrondwaarde (AW)

De achtergrondwaarden voor grond zijn vastgesteld op basis van gehalten aan stoffen, zoals deze voorkomen in de bodem van natuur- en landbouwgronden in Nederland die niet zijn belast door lokale verontreinigingsbronnen. Grond die voldoet aan de achtergrondwaarden is duurzaam geschikt voor elk bodemgebruik en wordt aangeduid als schone of niet verontreinigde grond.

Interventiewaarde (I)

De interventiewaarden normen zijn gebaseerd op de kennis over de effecten van stoffen in het milieu en op de mens. Bij overschrijding van de interventiewaarden spreken we van een sterke verontreiniging: de functionele eigenschappen van de bodem voor mens, dier en plant zijn (mogelijk) ernstig verminderd. Bij overschrijding van deze waarden dient mogelijk een sanering te worden uitgevoerd. De noodzaak tot saneren is afhankelijk van het gehalte, de omvang van de verontreiniging, wanneer deze is ontstaan en van de risico's die ten gevolge van de verontreiniging aanwezig zijn.

Voor een aantal stoffen, zoals zware metalen en organische verbindingen is de toetsing afhankelijk van het gehalte aan organische stof en/of lutum in de bodem.

5.2 Toetsingswaarde asbest

Interpretatie van de asbestbepalingen is gedaan aan de hand van het gestelde in een brief van de Staatssecretaris van Volkshuisvesting Ruimtelijke Ordening en Milieubeheer aan de voorzitter van de Tweede Kamer der Staten-Generaal (ref: BWL/2004000321) van 3 maart 2004. Hierin is het volgende bepaald:

- Een interventiewaarde voor asbest in bodem, grond en baggerspecie van 100 mg/kg gewogen (serpentijnasbestgehalte vermeerderd met 10 maal het amfiboolasbestgehalte);
- Een restconcentratienorm voor de toepassing en het hergebruik van alle asbest bevattende materialen (incl. grond, baggerspecie en puin(granulaat)) van 100 mg/kg gewogen (serpentijnasbestgehalte vermeerderd met 10 maal het amfiboolasbestgehalte).

Er is sprake van een ernstig geval van verontreiniging met asbest als het asbestgehalte groter is dan 100 mg/kgds (gewogen). Voor een asbestverontreiniging is het volumecriterium niet van toepassing: Ongeacht het volume dient deze verontreiniging te worden gesaneerd (Wet bodembescherming en Besluit asbestwegen Wms).

5.3 Zintuiglijk

Maaiveldinspectie

De maaiveldinspectie heeft plaatsgevonden met een 80% inspectie efficiency veroorzaakt door aanwezigheid van vegetatie. Op het maaiveld is geen asbestverdacht materiaal aangetroffen.

Opgeboorde grond

In het veld is in de opgeboorde grond het navolgende aan bodemvreemd materiaal aangetroffen. Hierbij is geen asbestverdacht materiaal (> 20 mm) aangetroffen.

Tabel 4: Zintuiglijke waarnemingen

Norm	Boring / Inspectiegat	Diepte boring (m -mv)	Traject (m -mv)	Grondsoort	Waargenomen bijzonderheden
NEN 5740	01	0,50	0,00 - 0,50	Zand	sporen baksteen
	02	0,50	0,00 - 0,50	Zand	sporen baksteen
	03	0,50	0,00 - 0,50	Zand	sporen baksteen
	04	0,50	0,00 - 0,50	Zand	sporen baksteen
	05	1,95	0,00 - 0,50	Zand	sporen baksteen
	06	2,50	0,00 - 0,50	Zand	sporen baksteen
NEN 5707	07	0,50	0,00 - 0,50	Zand	sporen baksteen, sporen glas
	08	0,50	0,00 - 0,50	Zand	sporen baksteen, sporen glas
	09	0,50	0,00 - 0,50	Zand	sporen baksteen, sporen glas
	10	0,50	0,00 - 0,50	Zand	sporen baksteen, sporen glas

Zintuiglijk zijn geen ongebruikelijke geuren en/of kleuren waargenomen.

5.4 Grond NEN 5740

In tabel 5 wordt de monsterselectie gepresenteerd.

Tabel 5: Monsterselectie

Analyse-monster	Traject (m -mv)	Deelmonsters	Analysepakket
Bg1	0,00 - 0,50	01, 02, 03, 04, 05, 06	Standaardpakket grond incl. LUOS
Og1	0,50 - 1,50	05, 06	Standaardpakket grond incl. LUOS

In tabel 6 staat vermeld voor welke stoffen de achtergrondwaarde of interventiewaarde wordt overschreden.

Tabel 6: Overschrijdingstabel grond

Analyse-monster	Traject (m -mv)	> Achtergrondwaarde (+index)	> Interventiewaarde (+index)	BBK monster-conclusie (indicatief)
Bg1	0,00 - 0,50	Kwik (-) Lood (0,08) PAK 10 VROM (0,01)	-	Klasse wonen
Og1	0,50 - 1,50	-	-	Altijd toepasbaar

- : Geen overschrijding toetsingswaarden

(-) : index < 0,01

Index : (GSSD - AW) / (I - AW)

5.5 Grond NEN 5707

In tabel 7 staan de resultaten van de asbestanalyse op asbest in grond vermeld.

Tabel 7: Overschrijdingstabel asbest in grond

Analysemonster	Traject (m -mv)	Deelmonsters	Asbestgehalte (mg/kgds)	Toetsing
MM01	0,00 - 0,50	07+08+09+10	< 0,3	<

< : Onder detectiegrens

>I : Boven interventiewaarde

5.6 Grondwater

In tabel 8 worden de veldmetingen bij de grondwaterbemonstering weergegeven.

Tabel 8: Metingen grondwater

Peilbuis	Filterdiepte (m -mv)	Grondwaterstand (m -mv)	pH (-)	EC (μ S/cm)	Troebelheid (NTU)
05	0,95 - 1,95	1,20	7,0	305	13,2 ¹⁾

1) Het grondwater is troebel van karakter.

In tabel 9 staat vermeld welke overschrijdingen zijn geconstateerd in het grondwater.

Tabel 9: Overschrijdingstabel grondwater

Peilbuis	Filterdiepte (m -mv)	> Streefwaarde (+index)	> Interventiewaarde (+index)
05-1-1	0,95 - 1,95	-	-

- : Geen overschrijding toetsingswaarden

Index : (GSSD - S) / (I - S)

6 MILIEUHYGIENISCHE KWALITEIT VAN DE BODEM

In het mengmonster van de bovengrond worden de achtergrondwaarden overschreden voor kwik, lood en PAK.

In het mengmonster van de ondergrond zijn geen overschrijdingen voor de geanalyseerde stoffen aangetroffen.

In het grondwater zijn geen overschrijdingen van de richtwaarden voor de geanalyseerde stoffen aangetroffen.

In geen van deze inspectiegaten is zintuiglijk asbestverdacht materiaal waargenomen. In het mengmonster daarvan is middels lichtmicroscopische bepaling geen asbest vastgesteld.

7 CONCLUSIES EN AANBEVELINGEN

In opdracht van SRO, namens de gemeente Amersfoort, heeft Milieutechniek ZVS Eemnes BV zorggedragen voor de uitvoering van een verkennend bodemonderzoek aan de Matthijs Vermeulenstraat bij 1 te Amersfoort.

In het veld is de opgeboorde grond ter plaatse gekarakteriseerd als baksteenhoudend. Hoewel dergelijke bijmenging conform de NEN 5707 niet asbestverdacht is, is vanwege een uitgevoerde asbestsanering van de kruirimte van de voormalige noodlokalen eerder dit jaar, de grond toch op asbest onderzocht. In de grond is geen asbest vastgesteld. De hypothese 'onverdacht' ten aanzien van asbest in grond blijft overeind.

Gedurende onderhavig onderzoek is de bovengrond licht verontreinigd bevonden met kwik, lood en PAK. De ondergrond en het grondwater zijn niet verontreinigd.

Deze kwaliteit van de grond komt overeen met de verwachting op basis van de bodemkwaliteitskaart. Hoewel door het aantreffen van lichte verhogingen in de bovengrond de hypothese 'onverdacht' formeel komt te vervallen, is een nader onderzoek niet noodzakelijk.

Er zijn, ons inziens, geen milieutechnische belemmeringen voor de overdracht van het perceel.

Wel dient u rekening te houden met het feit dat de toepassing van (licht verontreinigde) grond aan beperkingen onderhevig is. Indien gedurende toekomstige nieuwbouw grond vrijkomt en niet op de onderzoekslocatie kan worden verwerkt, dient de grond te worden toegepast binnen de normering van de bodemkwaliteitskaart (inclusief toetsing aan PFAS) of te worden voorzien van een kwaliteitsverklaring conform het Besluit bodemkwaliteit of te worden aangeboden aan een erkend verwerker.

Wij adviseren u om onderhavig onderzoeksrapport te voegen bij de koopakte.

BIJLAGE 1

- Onderzoekslocatie -

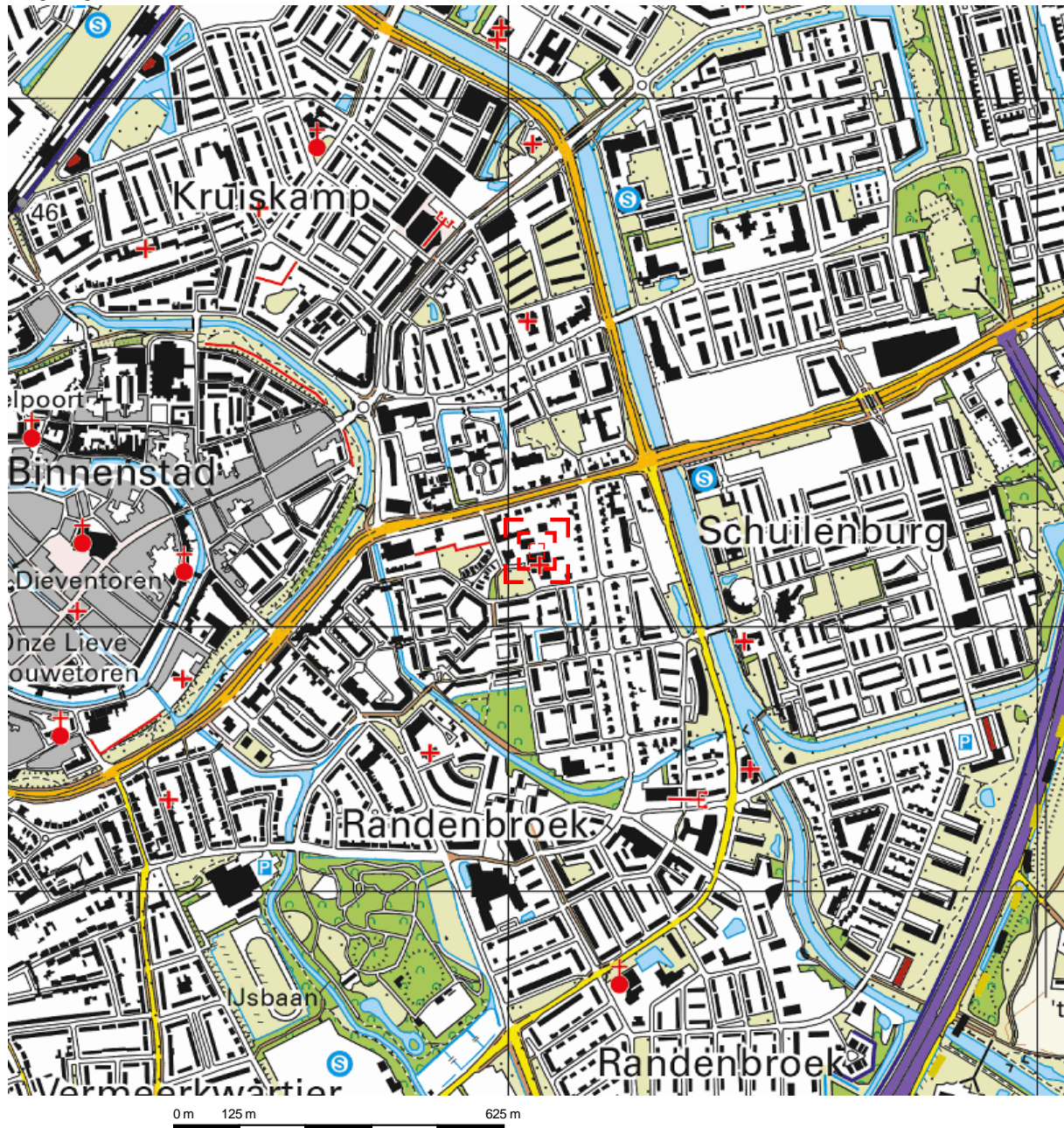

Deze kaart is noordgericht.

Schaal 1: 12500

 Hier bevindt zich Kadastraal object Amersfoort G 3227
Matthijs Vermeulenstraat 1, 3816DC Amersfoort
CC-BY Kadaster.



<p>BEBOUWING a bebouwd gebied b gebouwen c hoogbouw d kas</p> <p>WEGEN autosnelweg hoofdweg met gescheiden rijbanen hoofdweg regionale weg met gescheiden rijbanen regionale weg lokale weg met gescheiden rijbanen lokale weg weg met losse of slechte verharding onverharde weg straat/overige weg voetgangersgebied fietspad pad, voetpad weg in aanleg</p> <p>viaduct aquaduct vaste brug beweegbare brug brug op pijlers</p>	<p>SPOORWEGEN spoorweg: enkelspoor spoorweg: meersporig a station b spoorweg in tunnel tramweg a sneltram b sneltramhalte a metro bovengronds b metrostation</p> <p>HYDROGRAFIE waterloop: smaller dan 3 m waterloop: 3-6 m breed waterloop: breder dan 6 m a schutsluis b stuwen c koedam a duiker b grondduiker c afsluitbare duiker</p> <p>BODEMGEBRUIK a grasland met sloten b akkerland met greppels c boomgaard d fruitkwekerij e boomkwekerij f grasland met populierenopstand g loofbos h naaldbos i gemengd bos j griend k heide l zand m drasland, moeras n rietland o dodenakker, begraafplaats p overig bodemgebruik</p>	<p>OVERIGE SYMBOLEN a religieus gebouw b toren, hoge koepel c religieus gebouw met toren d markant object e watertoren f vuurtoren a gemeentehuis b postkantoor c politiebureau d wegwijzer a kapel b kruis c vlampijp d telescoop a windmolen b waterradmolen c windmotor d windturbine a oliepompinstallatie b seinmast c zendmast a hunebed b monument c gemaal a kampeertrein b sportcomplex c ziekenhuis a paal b grenspunt c boom schietbaan afrostering hoogspanningsleiding met mast muur geluidswering</p>
-----------------------------------------------------------------------------------------------------------------------------------------------------------------------------------------------------------------------------------------------------------------------------------------------------------------------------------------------------------------------------------------------------------------------------------------------------------------------------------------------------------------------------------------	-----------------------------------------------------------------------------------------------------------------------------------------------------------------------------------------------------------------------------------------------------------------------------------------------------------------------------------------------------------------------------------------------------------------------------------------------------------------------------------------------------------------------------------------------------------------------------------------------------------------------------------------------------------------------------------------------------------------------------------------------------------------------------------	----------------------------------------------------------------------------------------------------------------------------------------------------------------------------------------------------------------------------------------------------------------------------------------------------------------------------------------------------------------------------------------------------------------------------------------------------------------------------------------------------------------------------------------------------------------------------------------------------------------------------------------------------------------

BIJLAGE 2

- Meetpunten -



LEGENDA

- Onderzoekslocatie
- Bebouwing

Onderwerp Overzicht	Projectcode BO19233	Filenaam 19233	Datum 22-10-2019	Schaal 1:300	Formaat A4
------------------------	------------------------	-------------------	---------------------	-----------------	---------------



Milieutechniek
ZVS Eemnes BV
Noordersingel 22
Postbus 49
3755 ZG EEMNES Tel: 035-5387986



Locatie Amersfoort, Matthijs Vermeulenstraat bij 1	
Opdrachtgever Gemeente Amersfoort	Getekend PvW
	Bijlage 2



LEGENDA

-  Boring
-  Peilbuis
-  Inspectiegat
-  Onderzoekslocatie
-  Bebouwing

Onderwerp Meetpunten	Projectcode BO19233	Filenaam 19233	Datum 22-10-2019	Schaal 1:300	Formaat A4
-------------------------	------------------------	-------------------	---------------------	-----------------	---------------

Milieutechniek
ZVS Eemnes BV
Noordersingel 22
Postbus 49
3755 ZG EEMNES Tel: 035-5387986



Locatie Amersfoort, Matthijs Vermeulenstraat bij 1	
Opdrachtgever Gemeente Amersfoort	Getekend PvW
Bijlage 2	

BIJLAGE 3

- Veldwerkgegevens -

Projectcode: BO19233

Meetpunt: 01

Datum: 21-10-2019
X: 156052,98
Y: 463179,64

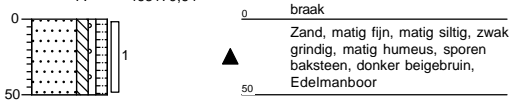

Zand, matig fijn, matig siltig, zwak grindig, matig humeus, sporen baksteen, donker beigebruin, Edelmanboor

Meetpunt: 02

Datum: 21-10-2019
X: 156072,07
Y: 463180,60

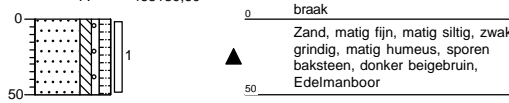

Zand, matig fijn, matig siltig, zwak grindig, matig humeus, sporen baksteen, donker beigebruin, Edelmanboor

Meetpunt: 03

Datum: 21-10-2019
X: 156051,89
Y: 463192,98

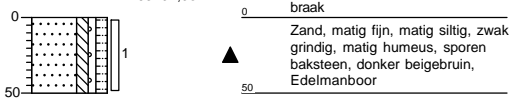

Zand, matig fijn, matig siltig, zwak grindig, matig humeus, sporen baksteen, donker beigebruin, Edelmanboor

Meetpunt: 04

Datum: 21-10-2019
X: 156070,65
Y: 463197,65

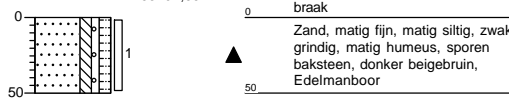

Zand, matig fijn, matig siltig, zwak grindig, matig humeus, sporen baksteen, donker beigebruin, Edelmanboor

Meetpunt: 05

Datum: 21-10-2019
X: 156057,06
Y: 463181,30

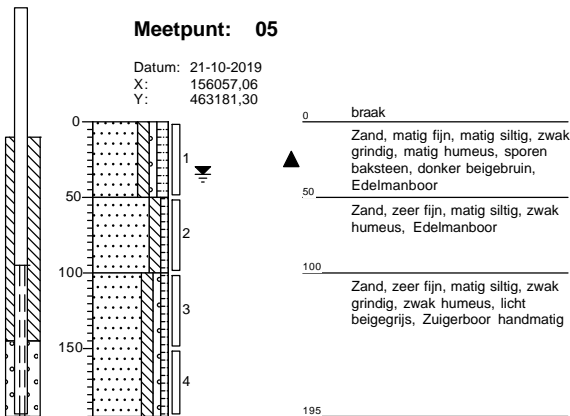

Zand, matig fijn, matig siltig, zwak grindig, matig humeus, sporen baksteen, donker beigebruin, Edelmanboor

Zand, zeer fijn, matig siltig, zwak humeus, Edelmanboor

Zand, zeer fijn, matig siltig, zwak grindig, zwak humeus, licht beigebruin, Zuigerboor handmatig

Meetpunt: 06

Datum: 21-10-2019
X: 156062,97
Y: 463189,05

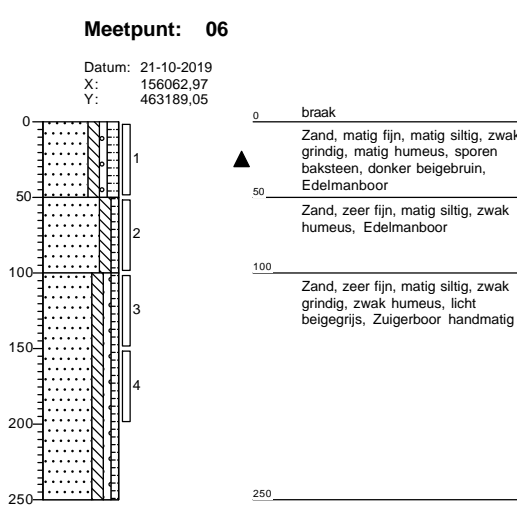

Zand, matig fijn, matig siltig, zwak grindig, matig humeus, sporen baksteen, donker beigebruin, Edelmanboor

Zand, zeer fijn, matig siltig, zwak humeus, Edelmanboor

Zand, zeer fijn, matig siltig, zwak grindig, zwak humeus, licht beigebruin, Zuigerboor handmatig

Meetpunt: 07

Datum: 21-10-2019
X: 156063,29
Y: 463181,80

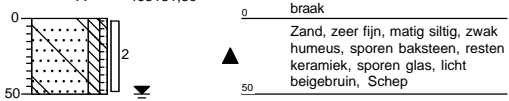

Zand, zeer fijn, matig siltig, zwak humeus, sporen baksteen, resten keramiek, sporen glas, licht beigebruin, Schep

Meetpunt: 08

Datum: 21-10-2019
X: 156056,80
Y: 463188,45

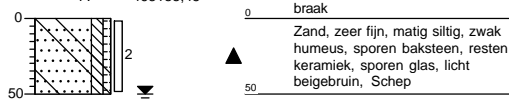

Zand, zeer fijn, matig siltig, zwak humeus, sporen baksteen, resten keramiek, sporen glas, licht beigebruin, Schep

Meetpunt: 09

Datum: 21-10-2019
X: 156066,47
Y: 463193,18

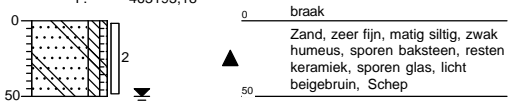

Zand, zeer fijn, matig siltig, zwak humeus, sporen baksteen, resten keramiek, sporen glas, licht beigebruin, Schep

Meetpunt: 10

Datum: 21-10-2019
X: 156068,76
Y: 463185,67

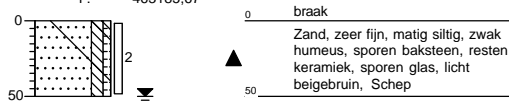

Zand, zeer fijn, matig siltig, zwak humeus, sporen baksteen, resten keramiek, sporen glas, licht beigebruin, Schep

ASBESTVELDVERSLAG

(protocol 2018)

www.vcmi.nl

Opdrachtgever	: Milieutechniek ZVS Eemnes BV		
Contactpersoon	: J Heus		
Datum uitvoering	: 21 oktober 2019		
Betreft	: Hogeweg/M.Vermeulenstraat		
Onze referentie	: V10756	Uw referentie	: BO19233

Vorbereiding veldwerk	JA	NEE	NVT	MAATREGELEN
<input type="checkbox"/> Vooronderzoek aanwezig		x		
<input type="checkbox"/> Voorstel monsternemingsplan aanwezig		x		ter plaatse van vm schoolgebouw
<input type="checkbox"/> Veiligheidsplan aanwezig? nee, locatie onverdacht		x		
<input type="checkbox"/> Checklist materiaal; spade/hark/folie/vw tekening/zeven/weegschaal/ grondboor	x			
<input type="checkbox"/> Checklist PBM; Wegwerpoveralls/afzetlint/laarzen/tape/adembescherming		x		
<input type="checkbox"/> Deco unit		x		
<input type="checkbox"/> DLP Logboek aanwezig		x		

Locatie inspectie:	Uitgevoerd door opdrachtgever? Ja/nee* voor uitvoering door veldwerker?			
	JA	NEE	NVT	OPMERKINGEN
<input type="checkbox"/> Puinverharding op locatie		x		
<input type="checkbox"/> eventuele dempingen en sloten		x		
<input type="checkbox"/> "zwerf" asbest aangetroffen		x		
<input type="checkbox"/> aanwezigheid van asbestverdachte materialen op gebouwen		x		
<input type="checkbox"/> mogelijke aanwezigheid van asbest op aangeven van eigenaar, gebruiker of medewerker		x		
Omschrijving bevindingen:				

LOCATIEGEVENS

(VISUELE) OMSTANDIGHEDEN

Neerslag: * geen * <10mm * >10mm per dag; * regen * hagel * sneeuw

Tijdstip uitvoering overdag tussen: 14.00 uur en 16.00 : 0.00 uur

Zicht: * <50M * >50M

Bedekking maaiveld? * <25% * >25% * vegetatie * plassen * anders nl.:

Inschatting inspectie-efficiency (%)...80.....%

Vegetatie verwijderd? * Nee * Ja, bedekkingsgraad na verwijdering: * < 25% * > 25%

Asbestverdacht materiaal aangetroffen * nee * ja, (en aangeven op de kaart!!!) Op maaiveld of in de bodem

Monstercodering:	Monstercodering:
Sleufnummer:	Sleufnummer:
Soort Asbestverdacht materiaal:	Soort Asbestverdacht materiaal
Aantal:	Aantal:
Gewicht in kg:	Gewicht in kg:

LET OP:

Plaats van elk proefvlak / raster, elk gat, elke sleuf, boringen en elke foto aangeven op kaart !!!

Onderzoekshypothese (na maaiveldinspectie)

	JA	NEE	NVT	OPMERKINGEN
<input type="checkbox"/> Conform instructie opdrachtgever				
<input type="checkbox"/> afwijkend, nieuwe hypothese opgesteld i.o.m. opdrachtgever				

TOETS UITVOERING

Afwijkingen van VKB protocol 2018 en/of NEN 5707: * Nee * Ja, aard en motivatie afwijkingen (evt. achterzijde):

LET OP: NEN5897 (bodemvreemd materiaal >50%) valt niet onder Protocol 2018!!!!

Naam erkend medewerker	: <u>P. J. L. L.</u>	Paraaf erkend medewerker:	<u>[Handwritten Signature]</u>
Naam projectleider VCMi	:	Paraaf Projectleider VCMi:	
Versie 230719			

REGISTRATIEFORMULIER GRAAFGAT/SLEUF



(protocol 2018)

WWW.VCMI.NL

Opdrachtgever	: Milieutechniek ZVS Eemnes BV		
Contactpersoon	: J Heus		
Datum uitvoering	: 21 oktober 2019		
Betreft	: Hogeweg/M.Vermeulenstraat		
Onze referentie	: V10756	Uw referentie	: B019233
Bij < 10% aanvullende maatregelen in overleg met HVK-er			

Sleuf / Gat codering: 07	<input checked="" type="checkbox"/> conform protocol 2018	Vochtpercentage: 10%
Massa voor zeven: 32 kg	Massa na zeven <20mm: 32 kg	Soortelijk gewicht:
Afmeting gat of sleuf: L= 30 X B= 30 x D= 50 (cm)		Laag van 0 tot 50 cm-mv
Bodemvreemd materiaal >20mm= 0 kg		Soort bijmenging: zie boorstaat
Gewicht emmer: 4,5 kg	MM-nummer: 01	X MM-codering en barcodes zie digitaal veldwerkbestand

Sleuf / Gat codering: 08	<input checked="" type="checkbox"/> conform protocol 2018	Vochtpercentage: 10%
Massa voor zeven: 32 kg	Massa na zeven <20mm: 32 kg	Soortelijk gewicht:
Afmeting gat of sleuf: L= 30 X B= 30 x D= 50 (cm)		Laag van 0 tot 50 cm-mv
Bodemvreemd materiaal >20mm= 0 kg		Soort bijmenging: zie boorstaat
Gewicht emmer: 4,5 kg	MM-nummer: 01	X MM-codering en barcodes zie digitaal veldwerkbestand

Sleuf / Gat codering: 09	<input checked="" type="checkbox"/> conform protocol 2018	Vochtpercentage: 10%
Massa voor zeven: 32 kg	Massa na zeven <20mm: 32 kg	Soortelijk gewicht:
Afmeting gat of sleuf: L= 30 X B= 30 x D= 50 (cm)		Laag van 0 tot 50 cm-mv
Bodemvreemd materiaal >20mm= 0 kg		Soort bijmenging: zie boorstaat
Gewicht emmer: 4,5 kg	MM-nummer: mm01	X MM-codering en barcodes zie digitaal veldwerkbestand

Sleuf / Gat codering: 10	<input checked="" type="checkbox"/> conform protocol 2018	Vochtpercentage: 10%
Massa voor zeven: 32 kg	Massa na zeven <20mm: 32 kg	Soortelijk gewicht:
Afmeting gat of sleuf: L= 30 X B= 30 x D= 50 (cm)		Laag van 0 tot 50 cm-mv
Bodemvreemd materiaal >20mm= 0 kg		Soort bijmenging: zie boorstaat
Gewicht emmer: 4,5 kg	MM-nummer: mm01	X MM-codering en barcodes zie digitaal veldwerkbestand

Sleuf / Gat codering:	<input type="checkbox"/> conform protocol 2018	Vochtpercentage:
Massa voor zeven:	Massa na zeven <20mm:	Soortelijk gewicht:
Afmeting gat of sleuf: L= X B= x D= (cm)		Laag van tot cm-mv
Bodemvreemd materiaal >20mm=		Soort bijmenging: zie boorstaat
Gewicht emmer: kg	MM-nummer:	X MM-codering en barcodes zie digitaal veldwerkbestand

Sleuf / Gat codering:	<input type="checkbox"/> conform protocol 2018	Vochtpercentage:
Massa voor zeven:	Massa na zeven <20mm:	Soortelijk gewicht:
Afmeting gat of sleuf: L= X B= x D= (cm)		Laag van tot cm-mv
Bodemvreemd materiaal >20mm=		Soort bijmenging: zie boorstaat
Gewicht emmer: kg	MM-nummer:	X MM-codering en barcodes zie digitaal veldwerkbestand

Sleuf / Gat codering:	<input type="checkbox"/> conform protocol 2018	Vochtpercentage:
Massa voor zeven:	Massa na zeven <20mm:	Soortelijk gewicht:
Afmeting gat of sleuf: L= X B= x D= (cm)		Laag van tot cm-mv
Bodemvreemd materiaal >20mm=		Soort bijmenging: zie boorstaat
Gewicht emmer: kg	MM-nummer:	X MM-codering en barcodes zie digitaal veldwerkbestand

Sleuf / Gat codering:	<input type="checkbox"/> conform protocol 2018	Vochtpercentage:
Massa voor zeven:	Massa na zeven <20mm:	Soortelijk gewicht:
Afmeting gat of sleuf: L= X B= x D= (cm)		Laag van tot cm-mv
Bodemvreemd materiaal >20mm=		Soort bijmenging: zie boorstaat
Gewicht emmer: kg	MM-nummer:	X MM-codering en barcodes zie digitaal veldwerkbestand

Sleuf / Gat codering:	<input type="checkbox"/> conform protocol 2018	Vochtpercentage:
Massa voor zeven:	Massa na zeven <20mm:	Soortelijk gewicht:
Afmeting gat of sleuf: L= X B= x D= (cm)		Laag van tot cm-mv
Bodemvreemd materiaal >20mm=		Soort bijmenging: zie boorstaat
Gewicht emmer: kg	MM-nummer:	X MM-codering en barcodes zie digitaal veldwerkbestand

Naam uitvoerende: Pj Loh	Paraaf uitvoerende: [Handwritten Signature]
Pagina: 1 van 1	
Versie 030918	

Tel. +31 (0) 316 53 22 56 E-mail: info@vcmi.nl

Opdrachtgever : Eemnes BV
 Contactpersoon : J Heus

Betreft : Hogeweg/M.Vermeulenstraat
 Onze referentie : V10756
 Uw referentie : BO19233



Bij het onderzoek zijn de volgende protocollen gevolgd (aanvinken)

<input checked="" type="checkbox"/>	Plaatsen van handboringen en peilbuizen (protocol 2001)
<input type="checkbox"/>	Nemen van grondwatermonsters (protocol 2002)
<input type="checkbox"/>	Milieuhygiënisch onderzoek waterbodems (protocol 2003)
<input checked="" type="checkbox"/>	Locatie-inspectie en monsterneming van asbest in bodem (protocol 2018)

Verklaring functiescheiding

Ik verklaar dat het veldwerk onafhankelijk van de opdrachtgever is uitgevoerd en dat de werkzaamheden onder procescertificaat zijn uitgevoerd conform de eisen van de BRL 2000

Certificaatnummer K23753

Protocol	Datum / Periode	Naam	Handtekening
2001	21-10-19	R. Loh	
2018	21-10-19	R. Loh	

* Naam invullen van de eerstverantwoordelijke veldwerker die op de betreffende datum/periode de werkzaamheden heeft uitgevoerd.

BIJLAGE 4

- Toetsingen -

Tabel 1: Gemeten gehalten in grond met beoordeling conform de Wet Bodembescherming

Grondmonster		Bg1			Og1		
Certificaatcode		2019155955			2019155955		
Boring(en)		01, 02, 03, 04, 05, 06			05, 05, 06, 06		
Traject (m -mv)		0,00 - 0,50			0,50 - 1,50		
Humus	% ds	1,60			0,70		
Lutum	% ds	4,60			2,90		
Datum van toetsing		28-10-2019			28-10-2019		
Monsterconclusie		Overschrijding Achtergrondwaarde			Voldoet aan Achtergrondwaarde		
		Meetw	GSSD	Index	Meetw	GSSD	Index
METALEN							
Barium	mg/kg ds	38	111 ⁽⁶⁾		<20	<49 ⁽⁶⁾	
Cadmium	mg/kg ds	<0,2	<0,2	-0,03	<0,2	<0,2	-0,03
Kobalt	mg/kg ds	<3	<6	-0,05	<3	<7	-0,05
Koper	mg/kg ds	17	32	-0,05	<5	<7	-0,22
Kwik	mg/kg ds	0,17	0,23	0	<0,05	<0,05	-0
Molybdeen	mg/kg ds	<1,5	<1,1	-0	<1,5	<1,1	-0
Nikkel	mg/kg ds	<4	<7	-0,43	<4	<8	-0,42
Lood	mg/kg ds	57	86	0,08	<10	<11	-0,08
Zink	mg/kg ds	52	109	-0,05	<20	<32	-0,19
PAK							
Naftaleen	mg/kg ds	<0,05	<0,04		<0,05	<0,04	
Anthraceen	mg/kg ds	0,055	0,055		<0,05	<0,04	
Fenanthreen	mg/kg ds	0,14	0,14		<0,05	<0,04	
Fluorantheen	mg/kg ds	0,46	0,46		<0,05	<0,04	
Chryseen	mg/kg ds	0,33	0,33		<0,05	<0,04	
Benzo(a)anthraceen	mg/kg ds	0,32	0,32		<0,05	<0,04	
Benzo(a)pyreen	mg/kg ds	0,24	0,24		<0,05	<0,04	
Benzo(k)fluorantheen	mg/kg ds	0,14	0,14		<0,05	<0,04	
Indeno-(1,2,3-c,d)pyreen	mg/kg ds	0,17	0,17		<0,05	<0,04	
Benzo(g,h,i)peryleen	mg/kg ds	0,14	0,14		<0,05	<0,04	
PAK 10 VR0M	mg/kg ds		2,00	0,01		<0,35	-0,03
PCB's							
	mg/kg ds		<0,025	0,01		<0,025	0,01
OVERIG							
Droge stof	% m/m	84,1	84,1 ⁽⁶⁾		83,6	83,6 ⁽⁶⁾	
Lutum	%	4,6			2,9		
Organische stof (humus)	%	1,6			<0,7		
Gloeirest	% (m/m) ds	98,1			99,8		
MINERALE OLIE							
Minerale olie	mg/kg ds	<35	<123	-0,01	<35	<123	-0,01
Minerale olie C12 - C16	mg/kg ds	<5	18 ⁽⁶⁾		<5	18 ⁽⁶⁾	
Minerale olie C10 - C12	mg/kg ds	<3	11 ⁽⁶⁾		<3	11 ⁽⁶⁾	
Minerale olie C16 - C21	mg/kg ds	<5	18 ⁽⁶⁾		<5	18 ⁽⁶⁾	
Minerale olie C21 - C30	mg/kg ds	<11	39 ⁽⁶⁾		<11	39 ⁽⁶⁾	
Minerale olie C30 - C35	mg/kg ds	<5	18 ⁽⁶⁾		<5	18 ⁽⁶⁾	
Minerale olie C35 - C40	mg/kg ds	<6	21 ⁽⁶⁾		<6	21 ⁽⁶⁾	

- < : kleiner dan de detectielimiet
 8,88 : <= Achtergrondwaarde
 8,88 : <= Interventiewaarde
 8,88 : > Interventiewaarde
 6 : Heeft geen normwaarde
 GSSD : Gestandaardiseerde meetwaarde
 Index : (GSSD - AW) / (I - AW)

- Getoetst via de BoToVa service, versie 3.0.0 -

Tabel 2: Normwaarden conform de Wet Bodembescherming

		AW	WO	IND	I
METALEN					
Cadmium	mg/kg ds	0,6	1,2	4,3	13
Kobalt	mg/kg ds	15	35	190	190
Koper	mg/kg ds	40	54	190	190
Kwik	mg/kg ds	0,15	0,83	4,8	36
Molybdeen	mg/kg ds	1,5	88	190	190
Nikkel	mg/kg ds	35	39	100	100
Lood	mg/kg ds	50	210	530	530
Zink	mg/kg ds	140	200	720	720
PAK 10 VROM					
	mg/kg ds	1,5	6,8	40	40
PCB's					
	mg/kg ds	0,02	0,04	0,5	1
MINERALE OLIE					
	mg/kg ds	190	190	500	5000

Tabel 3: Gemeten concentraties in grondwater met beoordeling conform de Wet Bodembescherming

Watermonster		05-1-1		
Datum		28-10-2019		
Filterdiepte (m -mv)		0,95 - 1,95		
Datum van toetsing		11-11-2019		
Monsterconclusie		Voldoet aan Streefwaarde		
		Meetw	GSSD	Index
METALEN				
Barium	µg/l	46	46	-0,01
Cadmium	µg/l	<0,2	<0,1	-0,05
Kobalt	µg/l	<2	<1	-0,24
Koper	µg/l	2,6	2,6	-0,21
Kwik	µg/l	<0,05	<0,04	-0,04
Molybdeen	µg/l	<2	<1	-0,01
Nikkel	µg/l	<3	<2	-0,22
Lood	µg/l	<2	<1	-0,23
Zink	µg/l	<10	<7	-0,08
PAK				
Naftaleen	µg/l	<0,02	<0,01	0
AROMATISCHE VERBINDINGEN				
Benzeen	µg/l	<0,2	<0,1	-0
Tolueen	µg/l	<0,2	<0,1	-0,01
Ethylbenzeen	µg/l	<0,2	<0,1	-0,03
Xylenen	µg/l		<0,21	0
Styreen (Vinylbenzeen)	µg/l	<0,2	<0,1	-0,02
BTEX (som)	µg/l	<0,9		
GECHLOREERDE KOOLWATERSTOFFEN				
cis + trans-1,2-Dichlooretheen	µg/l		<0,14	0,01
1,1-Dichlooretheen	µg/l	<0,1	<0,1	0,01
cis-1,2-Dichlooretheen	µg/l	<0,1	<0,1	
trans-1,2-Dichlooretheen	µg/l	<0,1	<0,1	
Dichloormethaan	µg/l	<0,2	<0,1	0
Trichloormethaan (Chloroform)	µg/l	<0,2	<0,1	-0,01
Tribroommethaan (bromoform)	µg/l	<0,2	<0,1 ⁽¹⁴⁾	
Tetrachloormethaan (Tetra)	µg/l	<0,1	<0,1	0,01
1,1-Dichloorethaan	µg/l	<0,2	<0,1	-0,01
1,2-Dichloorethaan	µg/l	<0,2	<0,1	-0,02
1,2-Dichloorpropaan	µg/l	<0,2	<0,1	
1,1,1-Trichloorethaan	µg/l	<0,1	<0,1	0
1,1,2-Trichloorethaan	µg/l	<0,1	<0,1	0
Trichlooretheen (Tri)	µg/l	<0,2	<0,1	-0,05
Tetrachlooretheen (Per)	µg/l	<0,1	<0,1	0
Vinylchloride	µg/l	<0,1	<0,1	0,02
Dichloorpropanen (0,7 som, 1,1+1,2+1,3)	µg/l	0,42		
Dichloorpropaan	µg/l		<0,42	-0
1,3-Dichloorpropaan	µg/l	<0,2	<0,1	
CKW (som)	µg/l	<1,6		
1,1-Dichloorpropaan	µg/l	<0,2	<0,1	
MINERALE OLIE				
Minerale olie	µg/l	<50	<35	-0,03

- < : kleiner dan de detectielimiet
- 8,88 : <= Streefwaarde
- 8,88 : > Streefwaarde
- 8,88 : > Interventiewaarde
- 14 : Streefwaarde ontbreekt zorgplicht van toepassing
- 6 : Heeft geen normwaarde
- GSSD : Gestandaardiseerde meetwaarde
- Index : (GSSD - S) / (I - S)

- Getoetst via de BoToVa service, versie 3.0.0 -

Tabel 4: Normwaarden conform de Wet Bodembescherming

		S	S Diep	Indicatief	I
METALEN					
Barium	µg/l	50	200		625
Cadmium	µg/l	0,4	0,06		6
Kobalt	µg/l	20	0,7		100
Koper	µg/l	15	1,3		75
Kwik	µg/l	0,05	0,01		0,3
Molybdeen	µg/l	5	3,6		300
Nikkel	µg/l	15	2,1		75
Lood	µg/l	15	1,7		75
Zink	µg/l	65	24		800
PAK					
Naftaleen	µg/l	0,01			70
AROMATISCHE VERBINDINGEN					
Benzeen	µg/l	0,2			30
Tolueen	µg/l	7			1000
Ethylbenzeen	µg/l	4			150
Xylenen	µg/l	0,2			70
Styreen (Vinylbenzeen)	µg/l	6			300
GECHLOREERDE KOOLWATERSTOFFEN					
cis + trans-1,2-Dichlooretheen	µg/l	0,01			20
1,1-Dichlooretheen	µg/l	0,01			10
Dichloormethaan	µg/l	0,01			1000
Trichloormethaan (Chloroform)	µg/l	6			400
Tribroommethaan (bromoform)	µg/l				630
Tetrachloormethaan (Tetra)	µg/l	0,01			10
1,1-Dichloorethaan	µg/l	7			900
1,2-Dichloorethaan	µg/l	7			400
1,1,1-Trichloorethaan	µg/l	0,01			300
1,1,2-Trichloorethaan	µg/l	0,01			130
Trichlooretheen (Tri)	µg/l	24			500
Tetrachlooretheen (Per)	µg/l	0,01			40
Vinylchloride	µg/l	0,01			5
Dichloorpropaan	µg/l	0,8			80
OVERIGE (ORGANISCHE) VERBINDINGEN					
Minerale olie	µg/l	50			600

BIJLAGE 5

- Analysecertificaten -

Milieutechniek ZVS Eemnes BV
T.a.v. Pascal van Wieringen
Postbus 49
3755 ZG EEMNES

Analyscertificaat

Datum: 25-Oct-2019

Hierbij ontvangt u de resultaten van het navolgende laboratoriumonderzoek.

Certificaatnummer/Versie	2019155955/1
Uw project/verslagnummer	B019233
Uw projectnaam	Amertsfoort, Matthijs Vermeulenstraat bij 1
Uw ordernummer	
Monster(s) ontvangen	22-Oct-2019

Dit certificaat mag uitsluitend in zijn geheel worden gereproduceerd.
De analyse resultaten hebben alleen betrekking op het beproefde object.

De grondmonsters worden tot 4 weken na datum ontvangst bewaard en watermonsters tot 2 weken na datum ontvangst. Zonder tegenbericht worden de monsters nadien afgevoerd.
Indien de monsters langer bewaard dienen te blijven verzoeken wij U dit exemplaar uiterlijk 1 werkdag voor afloop van de standaardbewaarperiode ondertekend aan ons te retourneren. Voor de kosten van het langer bewaren van monsters verwijzen wij naar de prijslijst.

Bewaren tot:

Datum:

Naam:

Handtekening:

Wij vertrouwen erop uw opdracht hiermee naar verwachting te hebben uitgevoerd, mocht U naar aanleiding van dit analyscertificaat nog vragen hebben verzoeken wij U contact op te nemen met de afdeling Verkoop en Advies.

Met vriendelijke groet,

Eurofins Analytico B.V.



Ing. A. Veldhuizen
Technical Manager

Eurofins Analytico B.V.

Gildeweg 42-46
3771 NB Barneveld
P.O. Box 459
3770 AL Barneveld NL

Tel. +31 (0)34 242 63 00
Fax +31 (0)34 242 63 99
E-mail info-env@eurofins.nl
Site www.eurofins.nl

BNP Paribas S.A. 227 9245 25
IBAN: NL71BNPA0227924525
BIC: BNPANL2A
KvK/CoC No. 09088623
BTW/VAT No. NL 8043.14.883.B01

Eurofins Analytico B.V. is ISO 14001: 2015 gecertificeerd door TÜV en erkend door het Vlaamse Gewest (OVAM en Dep. Omgeving), het Brusselse Gewest (BIM), het Waalse Gewest (DGRNE-OWD) en door de overheid van Luxemburg (MEV).

Analysecertificaat

Uw project/verslagnummer	B019233	Certificaatnummer/Versie	2019155955/1
Uw projectnaam	Amertsfoort, Matthijs Vermeulenstraat bij	Startdatum	22-Oct-2019
Uw ordernummer		Rapportagedatum	25-Oct-2019/12:57
Monsternemer	P.j Klok	Bijlage	A, B, C
Monstermatrix	Grond (AS3000)	Pagina	1/2

Analyse	Eenheid	1	2
Voorbehandeling			
Cryogeen malen AS3000		Uitgevoerd	Uitgevoerd
Bodemkundige analyses			
S Droge stof	% (m/m)	84.1	83.6
S Organische stof	% (m/m) ds	1.6	<0.7
Gloeirest	% (m/m) ds	98.1	99.8
S Korrelgrootte < 2 µm (Lutum)	% (m/m) ds	4.6	2.9
Metalen			
S Barium (Ba)	mg/kg ds	38	<20
S Cadmium (Cd)	mg/kg ds	<0.20	<0.20
S Kobalt (Co)	mg/kg ds	<3.0	<3.0
S Koper (Cu)	mg/kg ds	17	<5.0
S Kwik (Hg)	mg/kg ds	0.17	<0.050
S Molybdeen (Mo)	mg/kg ds	<1.5	<1.5
S Nikkel (Ni)	mg/kg ds	<4.0	<4.0
S Lood (Pb)	mg/kg ds	57	<10
S Zink (Zn)	mg/kg ds	52	<20
Minerale olie			
Minerale olie (C10-C12)	mg/kg ds	<3.0	<3.0
Minerale olie (C12-C16)	mg/kg ds	<5.0	<5.0
Minerale olie (C16-C21)	mg/kg ds	<5.0	<5.0
Minerale olie (C21-C30)	mg/kg ds	<11	<11
Minerale olie (C30-C35)	mg/kg ds	<5.0	<5.0
Minerale olie (C35-C40)	mg/kg ds	<6.0	<6.0
S Minerale olie totaal (C10-C40)	mg/kg ds	<35	<35
Polychloorbifenylen, PCB			
S PCB 28	mg/kg ds	<0.0010	<0.0010
S PCB 52	mg/kg ds	<0.0010	<0.0010
S PCB 101	mg/kg ds	<0.0010	<0.0010
S PCB 118	mg/kg ds	<0.0010	<0.0010

Nr.	Monsterschrijving	Datum monstername	Monster nr.
1	01 (0-50) 02 (0-50) 03 (0-50) 04 (0-50) 05 (0-50) 06 (0-50)	21-Oct-2019	11000453
2	05 (50-100) 05 (100-150) 06 (50-100) 06 (100-150)	21-Oct-2019	11000454

Eurofins Analytico B.V.

Gildeweg 42-46
3771 NB Barneveld
P.O. Box 459
3770 AL Barneveld NL

Tel. +31 (0)34 242 63 00
Fax +31 (0)34 242 63 99
E-mail info-env@eurofins.nl
Site www.eurofins.nl

BNP Paribas S.A. 227 9245 25
IBAN: NL71BNPA0227924525
BIC: BNPANL2A
KvK/CoC No. 09088623
BTW/VAT No. NL 8043.14.883.B01



Q: door RvA geaccrediteerde verrichting
R: AP04 erkende verrichting
S: AS SIKB erkende verrichting
V: VLAREL erkende verrichting

Dit certificaat mag uitsluitend in zijn geheel worden gereproduceerd.
Eurofins Analytico B.V. is ISO 14001: 2015 gecertificeerd door TÜV en erkend door het Vlaamse Gewest (OVAM en Dep. Omgeving), het Brusselse Gewest (BIM), het Waalse Gewest (DGRNE-OWD) en door de overheid van Luxemburg (MEV).



Analysecertificaat

Uw project/verslagnummer	B019233	Certificaatnummer/Versie	2019155955/1
Uw projectnaam	Amertsfoort, Matthijs Vermeulenstraat bij	Startdatum	22-Oct-2019
Uw ordernummer		Rapportagedatum	25-Oct-2019/12:57
		Bijlage	A, B, C
Monsternemer	P.j Klok	Pagina	2/2
Monstermatrix	Grond (AS3000)		

Analyse	Eenheid	1	2
S PCB 138	mg/kg ds	<0.0010	<0.0010
S PCB 153	mg/kg ds	<0.0010	<0.0010
S PCB 180	mg/kg ds	<0.0010	<0.0010
S PCB (som 7) (factor 0,7)	mg/kg ds	0.0049 ¹⁾	0.0049 ¹⁾
Polycyclische Aromatische Koolwaterstoffen, PAK			
S Naftaleen	mg/kg ds	<0.050	<0.050
S Fenanthreen	mg/kg ds	0.14	<0.050
S Anthraceen	mg/kg ds	0.055	<0.050
S Fluorantheen	mg/kg ds	0.46	<0.050
S Benzo(a)anthraceen	mg/kg ds	0.32	<0.050
S Chryseen	mg/kg ds	0.33	<0.050
S Benzo(k)fluorantheen	mg/kg ds	0.14	<0.050
S Benzo(a)pyreen	mg/kg ds	0.24	<0.050
S Benzo(ghi)peryleen	mg/kg ds	0.14	<0.050
S Indeno(123-cd)pyreen	mg/kg ds	0.17	<0.050
S PAK VROM (10) (factor 0,7)	mg/kg ds	2.0	0.35 ¹⁾

Nr.	Monsterschrijving	Datum monstername	Monster nr.
1	01 (0-50) 02 (0-50) 03 (0-50) 04 (0-50) 05 (0-50) 06 (0-50)	21-Oct-2019	11000453
2	05 (50-100) 05 (100-150) 06 (50-100) 06 (100-150)	21-Oct-2019	11000454

Eurofins Analytico B.V.

Gildeweg 42-46
3771 NB Barneveld
P.O. Box 459
3770 AL Barneveld NL

Tel. +31 (0)34 242 63 00
Fax +31 (0)34 242 63 99
E-mail info-env@eurofins.nl
Site www.eurofins.nl

BNP Paribas S.A. 227 9245 25
IBAN: NL71BNPA0227924525
BIC: BNPANL2A
KvK/CoC No. 09088623
BTW/VAT No. NL 8043.14.883.B01



Q: door RvA geaccrediteerde verrichting
R: AP04 erkende verrichting
S: AS SIKB erkende verrichting
V: VLAREL erkende verrichting

Dit certificaat mag uitsluitend in zijn geheel worden gereproduceerd.
Eurofins Analytico B.V. is ISO 14001: 2015 gecertificeerd door TÜV en erkend door het Vlaamse Gewest (OVAM en Dep. Omgeving), het Brusselse Gewest (BIM), het Waalse Gewest (DGRNE-OWD) en door de overheid van Luxemburg (MEV).





Bijlage (A) met deelmonsterinformatie behorende bij analysecertificaat 2019155955/1

Pagina 1/1

Monster nr.	Boornr	Omschrijving	Van	Tot	Barcode	Monstername ID/Monsteromsch.
11000453	01	1	0	50	0537706196	01 (0-50) 02 (0-50) 03 (0-50) 0
11000453	02	1	0	50	0537706159	01 (0-50) 02 (0-50) 03 (0-50) 0
11000453	03	1	0	50	0537706149	01 (0-50) 02 (0-50) 03 (0-50) 0
11000453	04	1	0	50	0537706130	01 (0-50) 02 (0-50) 03 (0-50) 0
11000453	05	1	0	50	0537706140	01 (0-50) 02 (0-50) 03 (0-50) 0
11000453	06	1	0	50	0537706139	01 (0-50) 02 (0-50) 03 (0-50) 0
11000454	06	3	100	150	0537706163	05 (50-100) 05 (100-150) 06 (5
11000454	05	2	50	100	0537706147	05 (50-100) 05 (100-150) 06 (5
11000454	05	3	100	150	0537706160	05 (50-100) 05 (100-150) 06 (5
11000454	06	2	50	100	0537706142	05 (50-100) 05 (100-150) 06 (5



Eurofins Analytico B.V.

Gildeweg 42-46
 3771 NB Barneveld
 P.O. Box 459
 3770 AL Barneveld NL
 Tel. +31 (0)34 242 63 00
 Fax +31 (0)34 242 63 99
 E-mail info-env@eurofins.nl
 Site www.eurofins.nl

BNP Paribas S.A. 227 9245 25
 IBAN: NL71BNPA0227924525
 BIC: BNPANL2A
 KvK/CoC No. 09088623
 BTW/VAT No. NL 8043.14.883.B01

Eurofins Analytico B.V. is ISO 14001: 2015 gecertificeerd door TÜV en erkend door het Vlaamse Gewest (OVAM en Dep. Omgeving), het Brusselse Gewest (BIM), het Waalse Gewest (DGRNE-OWD) en door de overheid van Luxemburg (MEV).

**Bijlage (B) met opmerkingen behorende bij analysecertificaat 2019155955/1**

Pagina 1/1

Opmerking 1)De toetswaarde van de som is gelijk aan de sommatie van $0,7 \cdot RG$ **Eurofins Analytico B.V.**

Gildeweg 42-46 Tel. +31 (0)34 242 63 00
3771 NB Barneveld Fax +31 (0)34 242 63 99
P.O. Box 459 E-mail info-env@eurofins.nl
3770 AL Barneveld NL Site www.eurofins.nl

BNP Paribas S.A. 227 9245 25
IBAN: NL71BNPA0227924525
BIC: BNPNL2A
KvK/CoC No. 09088623
BTW/VAT No. NL 8043.14.883.B01

Eurofins Analytico B.V. is ISO 14001: 2015 gecertificeerd door TÜV
en erkend door het Vlaamse Gewest (OVAM en Dep. Omgeving),
het Brusselse Gewest (BIM), het Waalse Gewest (DGRNE-OWD)
en door de overheid van Luxemburg (MEV).



Bijlage (C) met methodeverwijzingen behorende bij analysecertificaat 2019155955/1

Pagina 1/1

Analyse	Methode	Techniek	Methode referentie
Cryogeen malen	W0106	Voorbehandeling	Cf. AS3000
Droge Stof	W0104	Gravimetrie	Cf. pb 3010-2 en gw. NEN-EN 15934
Organische stof (gloeiverlies)	W0109	Gravimetrie	Cf. pb 3010-3 en cf. NEN 5754
Korrelgrootte < 2 µm (lutum)	W0171	Sedimentatie	Cf. pb 3010-4 en gw. NEN 5753
Barium (Ba)	W0423	ICP-MS	Cf. pb 3010-5 en cf. NEN-EN-ISO 17294-2
Cadmium (Cd)	W0423	ICP-MS	Cf. pb 3010-5 en cf. NEN-EN-ISO 17294-2
Kobalt (Co)	W0423	ICP-MS	Cf. pb 3010-5 en cf. NEN-EN-ISO 17294-2
Koper (Cu)	W0423	ICP-MS	Cf. pb 3010-5 en cf. NEN-EN-ISO 17294-2
Kwik (Hg)	W0423	ICP-MS	Cf. pb 3010-5 en cf. NEN-EN-ISO 17294-2
Molybdeen (Mo)	W0423	ICP-MS	Cf. pb 3010-5 en cf. NEN-EN-ISO 17294-2
Nikkel (Ni)	W0423	ICP-MS	Cf. pb 3010-5 en cf. NEN-EN-ISO 17294-2
Lood (Pb)	W0423	ICP-MS	Cf. pb 3010-5 en cf. NEN-EN-ISO 17294-2
Zink (Zn)	W0423	ICP-MS	Cf. pb 3010-5 en cf. NEN-EN-ISO 17294-2
Minerale Olie (C10-C40)	W0202	GC-FID	Cf. pb 3010-7 en gw. NEN-EN-ISO 16703
PCB (7)	W0271	GC-MS	Cf. pb 3010-8 en gw. NEN 6980
PAK (10) (VROM)	W0271	GC-MS	Cf. pb. 3010-6 en gw. NEN-ISO 18287
PAK som AS3000/AP04	W0271	GC-MS	Cf. pb. 3010-6 en gw. NEN-ISO 18287

Nadere informatie over de toegepaste onderzoeksmethoden alsmede een classificatie van de meetonzekerheid staan vermeld in ons overzicht "Specificaties analysemethoden", versie juni 2019.



Eurofins Analytico B.V.

Gildeweg 42-46
3771 NB Barneveld
P.O. Box 459
3770 AL Barneveld NL

Tel. +31 (0)34 242 63 00
Fax +31 (0)34 242 63 99
E-mail info-env@eurofins.nl
Site www.eurofins.nl

BNP Paribas S.A. 227 9245 25
IBAN: NL71BNPA0227924525
BIC: BNPANL2A
KvK/CoC No. 09088623
BTW/VAT No. NL 8043.14.883.B01

Eurofins Analytico B.V. is ISO 14001: 2015 gecertificeerd door TÜV en erkend door het Vlaamse Gewest (OVAM en Dep. Omgeving), het Brusselse Gewest (BIM), het Waalse Gewest (DGRNE-OWD) en door de overheid van Luxemburg (MEV).



Milieutechniek ZVS Eemnes BV
T.a.v. Pascal van Wieringen
Postbus 49
3755 ZG EEMNES

Analyscertificaat

Datum: 28-Oct-2019

Hierbij ontvangt u de resultaten van het navolgende laboratoriumonderzoek.

Certificaatnummer/Versie	2019155956/1
Uw project/verslagnummer	B019233
Uw projectnaam	Amertsfoort, Matthijs Vermeulenstraat bij 1
Uw ordernummer	
Monster(s) ontvangen	22-Oct-2019

Dit certificaat mag uitsluitend in zijn geheel worden gereproduceerd.
De analyse resultaten hebben alleen betrekking op het beproefde object.

De grondmonsters worden tot 4 weken na datum ontvangst bewaard en watermonsters tot 2 weken na datum ontvangst. Zonder tegenbericht worden de monsters nadien afgevoerd.
Indien de monsters langer bewaard dienen te blijven verzoeken wij U dit exemplaar uiterlijk 1 werkdag voor afloop van de standaardbewaarperiode ondertekend aan ons te retourneren. Voor de kosten van het langer bewaren van monsters verwijzen wij naar de prijslijst.

Bewaren tot:

Datum:

Naam:

Handtekening:

Wij vertrouwen erop uw opdracht hiermee naar verwachting te hebben uitgevoerd, mocht U naar aanleiding van dit analyscertificaat nog vragen hebben verzoeken wij U contact op te nemen met de afdeling Verkoop en Advies.

Met vriendelijke groet,

Eurofins Analytico B.V.



Ing. A. Veldhuizen
Technical Manager

Eurofins Analytico B.V.

Gildeweg 42-46
3771 NB Barneveld
P.O. Box 459
3770 AL Barneveld NL

Tel. +31 (0)34 242 63 00
Fax +31 (0)34 242 63 99
E-mail info-env@eurofins.nl
Site www.eurofins.nl

BNP Paribas S.A. 227 9245 25
IBAN: NL71BNPA0227924525
BIC: BNPANL2A
KvK/CoC No. 09088623
BTW/VAT No. NL 8043.14.883.B01

Eurofins Analytico B.V. is ISO 14001: 2015 gecertificeerd door TÜV en erkend door het Vlaamse Gewest (OVAM en Dep. Omgeving), het Brusselse Gewest (BIM), het Waalse Gewest (DGRNE-OWD) en door de overheid van Luxemburg (MEV).



Analysecertificaat

Uw project/verslagnummer	B019233	Certificaatnummer/Versie	2019155956/1
Uw projectnaam	Amertsfoort, Matthijs Vermeulenstraat bij	Startdatum	22-Oct-2019
Uw ordernummer		Rapportagedatum	28-Oct-2019/09:11
Monsternemer	P.j Klok	Bijlage	A, B, C
Monstermatrix	Asbestverdachte grond	Pagina	1/1

Analyse	Eenheid	1
Bodemkundige analyses		
Droge stof (Extern)	% (m/m)	84.7 ¹⁾
Extern / Overig onderzoek		
In behandeling genomen hoeveelheid	kg	17.2 ²⁾
Asbest fractie 0,5-1mm	mg	0.0 ²⁾
Asbest fractie 1-2mm	mg	0.0 ²⁾
Asbest fractie 2-4mm	mg	0.0 ²⁾
Asbest fractie 4-8mm	mg	0.0 ²⁾
Asbest fractie 8-20mm	mg	0.0 ²⁾
Asbest fractie >20mm	mg	0.0 ²⁾
Asbest (som)	mg	<4.1 ²⁾
Asbest in grond	mg/kg ds	<0.3 ²⁾
Gemeten Asbestconcentratie	mg/kg ds	<0.3 ²⁾
Gemeten concentratie Chrysotiel	mg/kg ds	<0.3 ²⁾
Gemeten concentratie Amfibool	mg/kg ds	0.0 ²⁾
Totaal asbest hechtgebonden	mg/kg ds	0.0 ²⁾
Totaal asbest niet hechtgebonden	mg/kg ds	0.0 ²⁾

Nr. Monsteromschrijving

1 MM01 (0-50)

Datum monstername

21-Oct-2019

Monster nr.

11000455

Q: door RvA geaccrediteerde verrichting
 A: AP04 erkende verrichting
 S: AS SIKB erkende verrichting
 V: VLAREL erkende verrichting

**Akkoord
Pr.coörd.**

MP

Eurofins Analytico B.V.

Dit certificaat mag uitsluitend in zijn geheel worden gereproduceerd.

Gildeweg 42-46
 3771 NB Barneveld
 P.O. Box 459
 3770 AL Barneveld NL
 Tel. +31 (0)34 242 63 00
 Fax +31 (0)34 242 63 99
 E-mail info-env@eurofins.nl
 Site www.eurofins.nl

BNP Paribas S.A. 227 9245 25
 IBAN: NL71BNPA0227924525
 BIC: BNPANL2A
 KvK/CoC No. 09088623
 BTW/VAT No. NL 8043.14.883.B01

Eurofins Analytico B.V. is ISO 14001: 2015 gecertificeerd door TÜV en erkend door het Vlaamse Gewest (OVAM en Dep. Omgeving), het Brusselse Gewest (BIM), het Waalse Gewest (DGRNE-OWD) en door de overheid van Luxemburg (MEV).



Bijlage (A) met deelmonsterinformatie behorende bij analysecertificaat 2019155956/1

Pagina 1/1

Monster nr.	Boornr	Omschrijving	Van	Tot	Barcode	Monstername ID/Monsteromsch.
11000455	MM01	1	0	50	1545708MG	MM01 (0-50)



Eurofins Analytico B.V.

Gildeweg 42-46
 3771 NB Barneveld
 P.O. Box 459
 3770 AL Barneveld NL
 Tel. +31 (0)34 242 63 00
 Fax +31 (0)34 242 63 99
 E-mail info-env@eurofins.nl
 Site www.eurofins.nl

BNP Paribas S.A. 227 9245 25
 IBAN: NL71BNPA0227924525
 BIC: BNPANL2A
 KvK/CoC No. 09088623
 BTW/VAT No. NL 8043.14.883.B01

Eurofins Analytico B.V. is ISO 14001: 2015 gecertificeerd door TÜV en erkend door het Vlaamse Gewest (OVAM en Dep. Omgeving), het Brusselse Gewest (BIM), het Waalse Gewest (DGRNE-OWD) en door de overheid van Luxemburg (MEV).

**Bijlage (B) met opmerkingen behorende bij analysecertificaat 2019155956/1**

Pagina 1/1

Opmerking 1)

Deze bepaling is uitgevoerd bij Eurofins Omegam (L086).

Opmerking 2)

Deze bepaling is uitbesteed bij L086.

**Eurofins Analytico B.V.**

Gildeweg 42-46 Tel. +31 (0)34 242 63 00
3771 NB Barneveld Fax +31 (0)34 242 63 99
P.O. Box 459 E-mail info-env@eurofins.nl
3770 AL Barneveld NL Site www.eurofins.nl

BNP Paribas S.A. 227 9245 25
IBAN: NL71BNPA0227924525
BIC: BNPNL2A
KvK/CoC No. 09088623
BTW/VAT No. NL 8043.14.883.B01

Eurofins Analytico B.V. is ISO 14001: 2015 gecertificeerd door TÜV en erkend door het Vlaamse Gewest (OVAM en Dep. Omgeving), het Brusselse Gewest (BIM), het Waalse Gewest (DGRNE-OWD) en door de overheid van Luxemburg (MEV).



Bijlage (C) met methodeverwijzingen behorende bij analysecertificaat 2019155956/1

Pagina 1/1

Analyse	Methode	Techniek	Methode referentie
Droge stof (uitbesteed)	W0004	Extern	Uitbesteding
Asbest Grond NEN5898 2016	W0004	Microscopie	Cf NEN 5898

Nadere informatie over de toegepaste onderzoeksmethoden alsmede een classificatie van de meetonzekerheid staan vermeld in ons overzicht "Specificaties analysemethoden", versie juni 2019.



Eurofins Analytico B.V.

Gildeweg 42-46
3771 NB Barneveld
P.O. Box 459
3770 AL Barneveld NL

Tel. +31 (0)34 242 63 00
Fax +31 (0)34 242 63 99
E-mail info-env@eurofins.nl
Site www.eurofins.nl

BNP Paribas S.A. 227 9245 25
IBAN: NL71BNPA0227924525
BIC: BNPNL2A
KvK/CoC No. 09088623
BTW/VAT No. NL 8043.14.883.B01

Eurofins Analytico B.V. is ISO 14001: 2015 gecertificeerd door TÜV en erkend door het Vlaamse Gewest (OVAM en Dep. Omgeving), het Brusselse Gewest (BIM), het Waalse Gewest (DGRNE-OWD) en door de overheid van Luxemburg (MEV).

ANALYSECERTIFICAAT

Project code : 956626
Project omschrijving : 2019155956-BO19233
Opdrachtgever : Eurofins Analytico B.V.

Monstercode : 6124583
Uw referentie : MM01 (0-50)
Opgegeven bemonsteringsdatum : 21/10/2019

Asbestonderzoek

Initialen analist : P.J.
 Datum geanalyseerd : 25-10-2019

Analyse is uitgevoerd conform NEN 5898 (S).

Massa aangeleverde monster : 17250 g
 Droge massa aangeleverde monster : 14611 g
 Percentage droogrest : **84,7 m/m %**
 Type zieving : nat

zeeffractie (mm)	massa zeeffractie (gram)	percentage zeeffractie (m/m %)	massa onderzocht (gram)	percentage onderzocht (m/m %)	aantal asbest (deeltjes)	massa asbest-houdend materiaal (mg)
<0,5 mm	13342,1	92,7	10,5	0,08	n.v.t.	n.v.t.
0,5-1 mm	446,9	3,1	123,0	27,52	0	0,0
1-2 mm	256,3	1,8	98,3	38,35	0	0,0
2-4 mm	70,4	0,5	70,4	100,00	0	0,0
4-8 mm	82,7	0,6	82,7	100,00	0	0,0
8-20 mm	124,9	0,9	124,9	100,00	0	0,0
>20 mm	75,7	0,5	75,7	100,00	0	0,0
Totaal	14399,0	100,0	585,5		0	0,0

zeeffractie (mm)	asbest totaal			serpentijs asbest			amfibool asbest		
	gehalte asbest (mg/kg ds)	ondergrens (mg/kg ds)	bovengrens (mg/kg ds)	gehalte asbest (mg/kg ds)	ondergrens (mg/kg ds)	bovengrens (mg/kg ds)	gehalte asbest (mg/kg ds)	ondergrens (mg/kg ds)	bovengrens (mg/kg ds)
<0,5 mm	-								
0,5-1 mm	0,0	0,0	0,1	0,0	0,0	0,1	0,0	0,0	0,0
1-2 mm	0,0	0,0	0,2	0,0	0,0	0,2	0,0	0,0	0,0
2-4 mm	0,0	0,0	0,0	0,0	0,0	0,0	0,0	0,0	0,0
4-8 mm	0,0	0,0	0,0	0,0	0,0	0,0	0,0	0,0	0,0
8-20 mm	0,0	0,0	0,0	0,0	0,0	0,0	0,0	0,0	0,0
>20 mm	0,0	0,0	0,0	0,0	0,0	0,0	0,0	0,0	0,0
Totaal	<0,3	0,0	0,3	<0,3	0,0	0,3	0,0	0,0	0,0

Aangetroffen type asbest : Geen
 Bijzonderheden waargenomen : Geen

Serpentijs asbest is chrysotiel.
 Amfibool asbest is amosiet, crocidoliet, actinoliet, anthophylliet en tremoliet.

De bepalingsgrens is bepaald voor de zeeffracties kleiner dan 4 mm. De totale bepalingsgrens is verkregen door de bepalingsgrenzen van de afzonderlijke zeeffracties te sommeren.
 Het materiaal is middels polarisatiemicroscopie onderzocht, de analyse is uitgevoerd conform NEN 5896.

gebondenheid	serpentijs asbest	amfibool asbest	totaal afgerond
hecht	0,0	0,0	0,0
niet hecht	0,0	0,0	0,0
totaal afgerond	0,0	0,0	

Gewogen concentratie (serpentijsasbestconcentratie vermeerderd met 10 maal de amfiboolasbestconcentratie) is: **<0,3 mg/kg ds**

De gewogen asbestconcentratie wordt berekend uit de niet-afgeronde gehalten aan serpentijs en amfibool asbest. De weergegeven resultaten zijn afgerond.

Verklaring kwalitatief onderzoek zeeffractie <0,5 mm:
 - : geen asbest waargenomen

ANALYSECERTIFICAAT

Project code : 956626
Project omschrijving : 2019155956-BO19233
Opdrachtgever : Eurofins Analytico B.V.

Opmerkingen m.b.t. analyses

Opmerking(en) algemeen

Asbest

Individuele monsters van dit project zijn als asbest verdacht gekwalificeerd. De analysedeelmonsters zijn met beschermende maatregelen in het laboratorium in behandeling genomen.

Opmerking bij project: - Eurofins Omegam heeft het asbestonderzoek in dit/deze monster(s) uitgevoerd volgens de NEN 5898, en zoals beschreven in een aparte bijlage als onderdeel van dit analysecertificaat. Voor de analyseresultaten van het asbestonderzoek geldt dat Eurofins Omegam de analyse heeft uitgevoerd in de monsters die de opdrachtgever, zoals deze staan vermeld in de koptekst van dit analysecertificaat, zelf heeft genomen of laten nemen en aan Eurofins Omegam heeft aangeboden. Eurofins Omegam draagt geen verantwoordelijkheid inzake de herkomst en representativiteit alsmede de veiligheid tijdens de monsterneming.

A N A L Y S E C E R T I F I C A A T

Project code : 956626
Project omschrijving : 2019155956-BO19233
Opdrachtgever : Eurofins Analytico B.V.

Barcodeschema's

<i>Monstercode Uw referentie</i>	<i>monster</i>	<i>diepte</i>	<i>barcode</i>
6124583 MM01 (0-50)	MM01	0-.5	1545708MG

ANALYSECERTIFICAAT

Project code : 956626
Project omschrijving : 2019155956-BO19233
Opdrachtgever : Eurofins Analytico B.V.

Analysemethoden in Grond (AS3000)

AS3000

In dit analysecertificaat zijn de met 'S' gemerkte analyses uitgevoerd volgens de analysemethoden beschreven in het "Accreditatieschema Laboratoriumanalyses voor grond-, waterbodem- en grondwateronderzoek (AS SIKB 3000)". Het laboratoriumonderzoek is uitgevoerd volgens de onderstaande analysemethoden. Deze analyses zijn vastgelegd in het geldende accreditatie-certificaat met bijbehorende verrichtingenlijst L086 van Eurofins Omegam BV.

Asbestonderzoek : Conform AS3070 prestatieblad 1 en NEN 5898



Milieutechniek ZVS Eemnes BV
T.a.v. Jolanda Heus
Postbus 49
3755 ZG EEMNES

Analyscertificaat

Datum: 07-Nov-2019

Hierbij ontvangt u de resultaten van het navolgende laboratoriumonderzoek.

Certificaatnummer/Versie	2019159567/1
Uw project/verslagnummer	B019233
Uw projectnaam	Amersfoort, Matthijs Vermeulenstraat bij 1
Uw ordernummer	
Monster(s) ontvangen	28-Oct-2019

Dit certificaat mag uitsluitend in zijn geheel worden gereproduceerd.
De analyse resultaten hebben alleen betrekking op het beproefde object.

De grondmonsters worden tot 4 weken na datum ontvangst bewaard en watermonsters tot 2 weken na datum ontvangst. Zonder tegenbericht worden de monsters nadien afgevoerd.
Indien de monsters langer bewaard dienen te blijven verzoeken wij U dit exemplaar uiterlijk 1 werkdag voor afloop van de standaardbewaarperiode ondertekend aan ons te retourneren. Voor de kosten van het langer bewaren van monsters verwijzen wij naar de prijslijst.

Bewaren tot:

Datum:

Naam:

Handtekening:

Wij vertrouwen erop uw opdracht hiermee naar verwachting te hebben uitgevoerd, mocht U naar aanleiding van dit analysecertificaat nog vragen hebben verzoeken wij U contact op te nemen met de afdeling Verkoop en Advies.

Met vriendelijke groet,

Eurofins Analytico B.V.



Ing. A. Veldhuizen
Technical Manager

Eurofins Analytico B.V.

Gildeweg 42-46
3771 NB Barneveld
P.O. Box 459
3770 AL Barneveld NL

Tel. +31 (0)34 242 63 00
Fax +31 (0)34 242 63 99
E-mail info-env@eurofins.nl
Site www.eurofins.nl

BNP Paribas S.A. 227 9245 25
IBAN: NL71BNPA0227924525
BIC: BNPANL2A
KvK/CoC No. 09088623
BTW/VAT No. NL 8043.14.883.B01

Eurofins Analytico B.V. is ISO 14001: 2015 gecertificeerd door TÜV en erkend door het Vlaamse Gewest (OVAM en Dep. Omgeving), het Brusselse Gewest (BIM), het Waalse Gewest (DGRNE-OWD) en door de overheid van Luxemburg (MEV).



Analysecertificaat

Uw project/verslagnummer	B019233	Certificaatnummer/Versie	2019159567/1
Uw projectnaam	Amersfoort, Matthijs Vermeulenstraat bij	Startdatum	29-Oct-2019
Uw ordernummer		Rapportagedatum	07-Nov-2019/15:48
		Bijlage	A, B, C
Monsternemer	A van Norden	Pagina	1/2
Monstermatrix	Water (AS3000)		

Analyse	Eenheid	1	
Metalen			
S Barium (Ba)	µg/L	46	
S Cadmium (Cd)	µg/L	<0.20	
S Kobalt (Co)	µg/L	<2.0	
S Koper (Cu)	µg/L	2.6	
S Kwik (Hg)	µg/L	<0.050	
S Molybdeen (Mo)	µg/L	<2.0	
S Nikkel (Ni)	µg/L	<3.0	
S Lood (Pb)	µg/L	<2.0	
S Zink (Zn)	µg/L	<10	
Vluchtige Aromatische Koolwaterstoffen			
S Benzeen	µg/L	<0.20	
S Toluene	µg/L	<0.20	
S Ethylbenzeen	µg/L	<0.20	
S o-Xyleen	µg/L	<0.10	
S m, p-Xyleen	µg/L	<0.20	
S Xylenen (som) factor 0,7	µg/L	0.21 ¹⁾	
BTEX (som)	µg/L	<0.90	
S Naftaleen	µg/L	<0.020	
S Styreen	µg/L	<0.20	
Vluchtige organische halogeenkoolwaterstoffen			
S Dichloormethaan	µg/L	<0.20	
S Trichloormethaan	µg/L	<0.20	
S Tetrachloormethaan	µg/L	<0.10	
S Trichlooretheen	µg/L	<0.20	
S Tetrachlooretheen	µg/L	<0.10	
S 1,1-Dichloorethaan	µg/L	<0.20	
S 1,2-Dichloorethaan	µg/L	<0.20	
S 1,1,1-Trichloorethaan	µg/L	<0.10	
S 1,1,2-Trichloorethaan	µg/L	<0.10	
S cis 1,2-Dichlooretheen	µg/L	<0.10	
Nr. Monsteromschrijving		Datum monstername	Monster nr.
1	05 (95-195)	28-Oct-2019	11012609



Q: door RvA geaccrediteerde verrichting
 A: AP04 erkende verrichting
 S: AS SIKB erkende verrichting
 V: VLAREL erkende verrichting

Eurofins Analytico B.V.

Gildeweg 42-46
 3771 NB Barneveld
 P.O. Box 459
 3770 AL Barneveld NL

Tel. +31 (0)34 242 63 00
 Fax +31 (0)34 242 63 99
 E-mail info-env@eurofins.nl
 Site www.eurofins.nl

BNP Paribas S.A. 227 9245 25
 IBAN: NL71BNPA0227924525
 BIC: BNPANL2A
 KvK/CoC No. 09088623
 BTW/VAT No. NL 8043.14.883.B01

Dit certificaat mag uitsluitend in zijn geheel worden gereproduceerd.
 Eurofins Analytico B.V. is ISO 14001: 2015 gecertificeerd door TÜV en erkend door het Vlaamse Gewest (OVAM en Dep. Omgeving), het Brusselse Gewest (BIM), het Waalse Gewest (DGRNE-OWD) en door de overheid van Luxemburg (MEV).





Analysecertificaat

Uw project/verslagnummer	B019233	Certificaatnummer/Versie	2019159567/1
Uw projectnaam	Amersfoort, Matthijs Vermeulenstraat bij	Startdatum	29-Oct-2019
Uw ordernummer		Rapportagedatum	07-Nov-2019/15:48
		Bijlage	A, B, C
Monsternemer	A van Norden	Pagina	2/2
Monstermatrix	Water (AS3000)		

Analyse	Eenheid	1
S trans 1,2-Dichlooretheen	µg/L	<0.10
CKW (som)	µg/L	<1.6
S Tribroommethaan	µg/L	<0.20
S Vinylchloride	µg/L	<0.10
S 1,1-Dichlooretheen	µg/L	<0.10
S 1,2-Dichloorethenen (Som) factor 0,7	µg/L	0.14 ¹⁾
S 1,1-Dichloorpropaan	µg/L	<0.20
S 1,2-Dichloorpropaan	µg/L	<0.20
S 1,3-Dichloorpropaan	µg/L	<0.20
S Dichloorpropanen som factor 0.7	µg/L	0.42
Minerale olie		
Minerale olie (C10-C12)	µg/L	<10
Minerale olie (C12-C16)	µg/L	<10
Minerale olie (C16-C21)	µg/L	<10
Minerale olie (C21-C30)	µg/L	<15
Minerale olie (C30-C35)	µg/L	<10
Minerale olie (C35-C40)	µg/L	<10
S Minerale olie totaal (C10-C40)	µg/L	<50

Nr. Monsterschrijving

1 05 (95-195)

Datum monstername

28-Oct-2019

Monster nr.

11012609

Eurofins Analytico B.V.

Gildeweg 42-46
3771 NB Barneveld
P.O. Box 459
3770 AL Barneveld NL

Tel. +31 (0)34 242 63 00
Fax +31 (0)34 242 63 99
E-mail info-env@eurofins.nl
Site www.eurofins.nl

BNP Paribas S.A. 227 9245 25
IBAN: NL71BNPA0227924525
BIC: BNPANL2A
KvK/CoC No. 09088623
BTW/VAT No. NL 8043.14.883.B01



Q: door RvA geaccrediteerde verrichting
R: AP04 erkende verrichting
S: AS SIKB erkende verrichting
V: VLAREL erkende verrichting

Dit certificaat mag uitsluitend in zijn geheel worden gereproduceerd.
Eurofins Analytico B.V. is ISO 14001: 2015 gecertificeerd door TÜV en erkend door het Vlaamse Gewest (OVAM en Dep. Omgeving), het Brusselse Gewest (BIM), het Waalse Gewest (DGRNE-OWD) en door de overheid van Luxemburg (MEV).

Akkoord
Pr.coörd.





Bijlage (A) met deelmonsterinformatie behorende bij analysecertificaat 2019159567/1

Pagina 1/1

Monster nr.	Boornr	Omschrijving	Van	Tot	Barcode	Monstername ID/Monsteromsch.
11012609	05	0670313649\$	95	195	0670313649	05 (95-195)
11012609	05	0670313632V	95	195	0670313632	05 (95-195)
11012609	05	0800836652	95	195	0800836652	05 (95-195)



Eurofins Analytico B.V.

Gildeweg 42-46
 3771 NB Barneveld
 P.O. Box 459
 3770 AL Barneveld NL
 Tel. +31 (0)34 242 63 00
 Fax +31 (0)34 242 63 99
 E-mail info-env@eurofins.nl
 Site www.eurofins.nl

BNP Paribas S.A. 227 9245 25
 IBAN: NL71BNPA0227924525
 BIC: BNPANL2A
 KvK/CoC No. 09088623
 BTW/VAT No. NL 8043.14.883.B01

Eurofins Analytico B.V. is ISO 14001: 2015 gecertificeerd door TÜV en erkend door het Vlaamse Gewest (OVAM en Dep. Omgeving), het Brusselse Gewest (BIM), het Waalse Gewest (DGRNE-OWD) en door de overheid van Luxemburg (MEV).

**Bijlage (B) met opmerkingen behorende bij analysecertificaat 2019159567/1**

Pagina 1/1

Opmerking 1)De toetswaarde van de som is gelijk aan de sommatie van $0,7 \cdot RG$ **Eurofins Analytico B.V.**

Gildeweg 42-46 Tel. +31 (0)34 242 63 00
3771 NB Barneveld Fax +31 (0)34 242 63 99
P.O. Box 459 E-mail info-env@eurofins.nl
3770 AL Barneveld NL Site www.eurofins.nl

BNP Paribas S.A. 227 9245 25
IBAN: NL71BNPA0227924525
BIC: BNPNL2A
KvK/CoC No. 09088623
BTW/VAT No. NL 8043.14.883.B01

Eurofins Analytico B.V. is ISO 14001: 2015 gecertificeerd door TÜV en erkend door het Vlaamse Gewest (OVAM en Dep. Omgeving), het Brusselse Gewest (BIM), het Waalse Gewest (DGRNE-OWD) en door de overheid van Luxemburg (MEV).

Bijlage (C) met methodeverwijzingen behorende bij analysecertificaat 2019159567/1

Pagina 1/1

Analyse	Methode	Techniek	Methode referentie
Metalen			
Barium (Ba)	W0421	ICP-MS	Cf. pb 3110-3 en cf. NEN-EN-ISO 17294-2
Cadmium (Cd)	W0421	ICP-MS	Cf. pb 3110-3 en cf. NEN-EN-ISO 17294-2
Kobalt (Co)	W0421	ICP-MS	Cf. pb 3110-3 en cf. NEN-EN-ISO 17294-2
Koper (Cu)	W0421	ICP-MS	Cf. pb 3110-3 en cf. NEN-EN-ISO 17294-2
Kwik (Hg)	W0421	ICP-MS	Cf. pb 3110-3 en cf. NEN-EN-ISO 17294-2
Molybdeen (Mo)	W0421	ICP-MS	Cf. pb 3110-3 en cf. NEN-EN-ISO 17294-2
Nikkel (Ni)	W0421	ICP-MS	Cf. pb 3110-3 en cf. NEN-EN-ISO 17294-2
Lood (Pb)	W0421	ICP-MS	Cf. pb 3110-3 en cf. NEN-EN-ISO 17294-2
Zink (Zn)	W0421	ICP-MS	Cf. pb 3110-3 en cf. NEN-EN-ISO 17294-2
Vluchtige Aromatische Koolwaterstoffen			
Xylenen som AS3000	W0254	HS-GC-MS	Cf. pb 3130-1
Aromaten (BTEXN)	W0254	HS-GC-MS	Cf. pb 3130-1
Styreen	W0254	HS-GC-MS	Cf. pb 3130-1
Vluchtige organische halogeenkoolwaterstoffen			
VOCl (11)	W0254	HS-GC-MS	Cf. pb 3130-1
Tribroommethaan (Bromoform)	W0254	HS-GC-MS	Cf. pb 3130-1
Vinylchloride	W0254	HS-GC-MS	Cf. pb 3130-1
1,1-Dichlooretheen	W0254	HS-GC-MS	Cf. pb 3130-1
DiClEtheen som AS3000	W0254	HS-GC-MS	Cf. pb 3130-1
1,1-Dichloorpropaan	W0254	HS-GC-MS	Cf. pb 3130-1
1,2-Dichloorpropaan	W0254	HS-GC-MS	Cf. pb 3130-1
1,3-Dichloorpropaan	W0254	HS-GC-MS	Cf. pb 3130-1
DiChlprop. som AS3000	W0254	HS-GC-MS	Cf. pb 3130-1
Minerale olie			
Minerale olie (C10-C40)	W0215	GC-FID	Cf. pb 3110-5

Nadere informatie over de toegepaste onderzoeksmethoden alsmede een classificatie van de meetonzekerheid staan vermeld in ons overzicht "Specificaties analysemethoden", versie juni 2019.