

Rapportage

Keerkring huidige situatie

Versie: 2.2.0 Build: 503

Releasedatum: 24-8-2012

Datum: 22-7-2013, tijd: 13:50:38

1 Projectgegevens

1.1 Samenvatting

Eigenschap	Waarde	Eenheid
Projectnaam	Keerkring huidige situatie	
Omschrijving	Keerkring huidige situatie	
Modaliteit	Spoor	
Weerfile	Soesterberg	
Totale lengte van de route	1235	m
Berekend	Plaatsgebonden- en groepsrisico's	
Gemiddelde afstand tot de contouren		
Contour	Afstand	
1/j	m	
10-5	Niet aanwezig	
10-6	4	
10-7	32	
10-8	210	
Oppervlak onder de contouren		
Contour	Oppervlak	
1/j	m ²	
10-5	Niet aanwezig	
10-6	10713	
10-7	81357	
10-8	656393	

1.2 Versies

Onderdeel	Versie	Datum
RBM_II.exe	2.2.0 Build: 503	24/08/2012
Parameters	1.2.3	24/08/2012
Weer	1.0	6-3-2013
Scenariobestand	nvt	24-8-2012
Stoffenbestand	Niet ingevuld	24-8-2012
Helpbestand	2.2	24-8-2012
Systeemdatum	-	22-7-2013

1.3 Werkgebied

Punt	X-waarde	Y-Waarde
Linksonder	151750	461500

Rechtsboven 155750 465500

1.4 Algemene gegevens

Eigenschap	Waarde
Projectnaam	Keerkring huidige situatie
Omschrijving	Berekening Spoor huidige situatie
Extra informatie	Geen informatie
Projectcode	Niet ingevuld
Datum afronding	22/07/2013
Uitgevoerd door	
Analist	R Polman
Telefoon	033 4609154
E-mail	rpolman@servicebureaugemeenten.nl
Bedrijf	Servicebureau Gemeenten
Postadres	Postbus 2188
Postcode	3800CD
Plaats	Amersfoort
In opdracht van	
Naam	SBG
Telefoon	Niet ingevuld
E-mail	Niet ingevuld
Organisatie contactpersoon	Gemeente Amersfoort
Postadres	Niet ingevuld
Postcode	Niet ingevuld
Plaats	Amersfoort

1.4.1 Weer: Soesterberg

Eigenschap	Waarde	Eenheid
Weerstation	Soesterberg	
Specificaties	CPR 18E pag. 4.34	
Aantal windrichtingen	12	
Aantal weersklassen	6	
Begin van de dag (hh:mm)	08:00	
Begin van de nacht (hh:mm)	18:30	
Meteo gegevens		
Meteo gegevens		
Weerstabili	B D D D E F	
Windsnelh	m/s 3,0 1,5 5,0 9,0 5,0 1,5	
6:0	o/o 2,000 1,500 2,600 1,500 0,000 0,000	
0:1	o/o 3,700 1,700 2,900 1,400 0,000 0,000	
1:1	o/o 2,200 1,200 1,700 1,000 0,000 0,000	
1:2	o/o 2,300 1,100 1,600 1,200 0,000 0,000	
2:2	o/o 1,600 1,000 1,400 0,500 0,000 0,000	
2:3	o/o 1,300 1,300 1,800 0,600 0,000 0,000	
3:3	o/o 1,500 2,000 3,000 1,200 0,000 0,000	
3:4	o/o 1,700 2,500 5,400 3,500 0,000 0,000	
4:4	o/o 1,400 1,600 4,700 5,200 0,000 0,000	
4:5	o/o 1,500 1,600 3,800 4,800 0,000 0,000	
5:5	o/o 1,600 1,300 4,000 2,700 0,000 0,000	
5:6	o/o 1,000 1,100 2,200 1,600 0,000 0,000	

Meteo gegevens

Weerstabili		B	D	D	D	E	F
Windsnelh	m/s	3,0	1,5	5,0	9,0	5,0	1,5
6:0	o/o	0,000	1,400	1,000	0,300	0,400	2,200
0:1	o/o	0,000	2,200	2,000	0,500	1,300	4,100
1:1	o/o	0,000	1,400	1,700	0,700	1,100	3,000
1:2	o/o	0,000	1,500	1,700	0,700	1,400	3,300
2:2	o/o	0,000	1,400	1,000	0,200	0,500	2,600
2:3	o/o	0,000	2,000	1,800	0,600	0,500	3,100
3:3	o/o	0,000	3,100	2,700	1,100	0,700	3,600
3:4	o/o	0,000	3,000	4,300	2,700	1,000	3,000
4:4	o/o	0,000	2,000	3,500	3,300	0,700	1,800
4:5	o/o	0,000	1,900	2,100	1,800	0,600	1,900
5:5	o/o	0,000	1,300	1,200	0,700	0,300	1,600
5:6	o/o	0,000	1,200	1,100	0,400	0,200	1,500

2 Situatie plot + PR-contouren

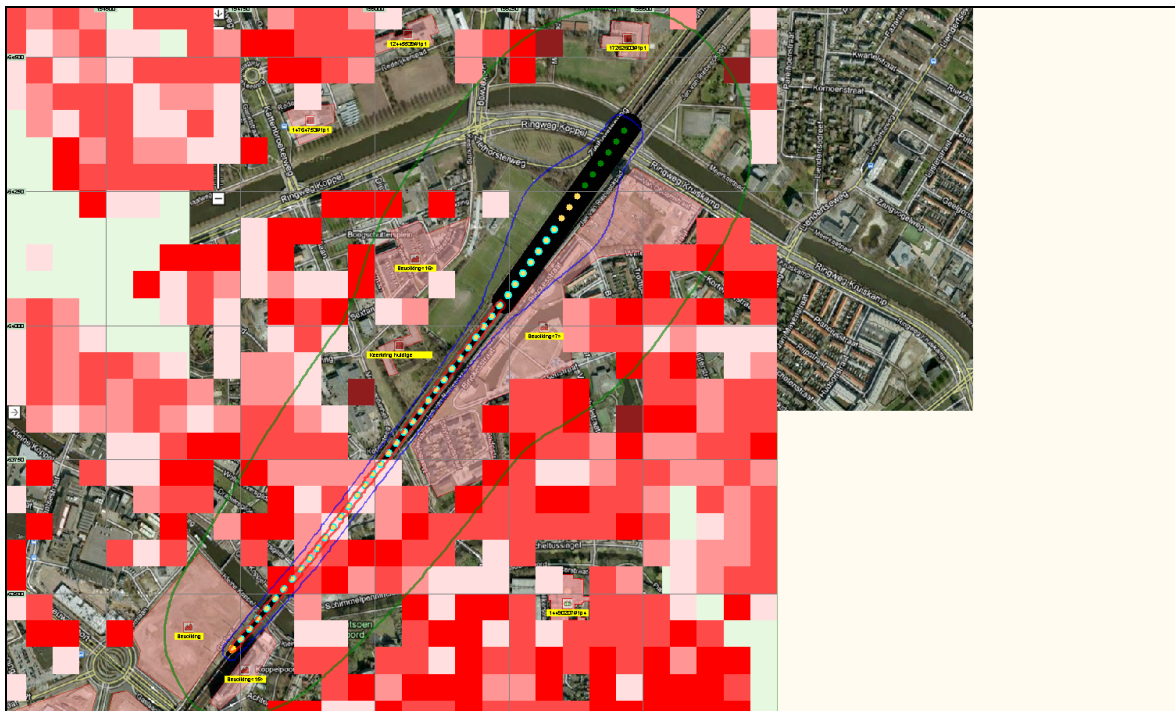

Figuur 1

3 Groepsrisico's

3.1 Groepsrisicocurve

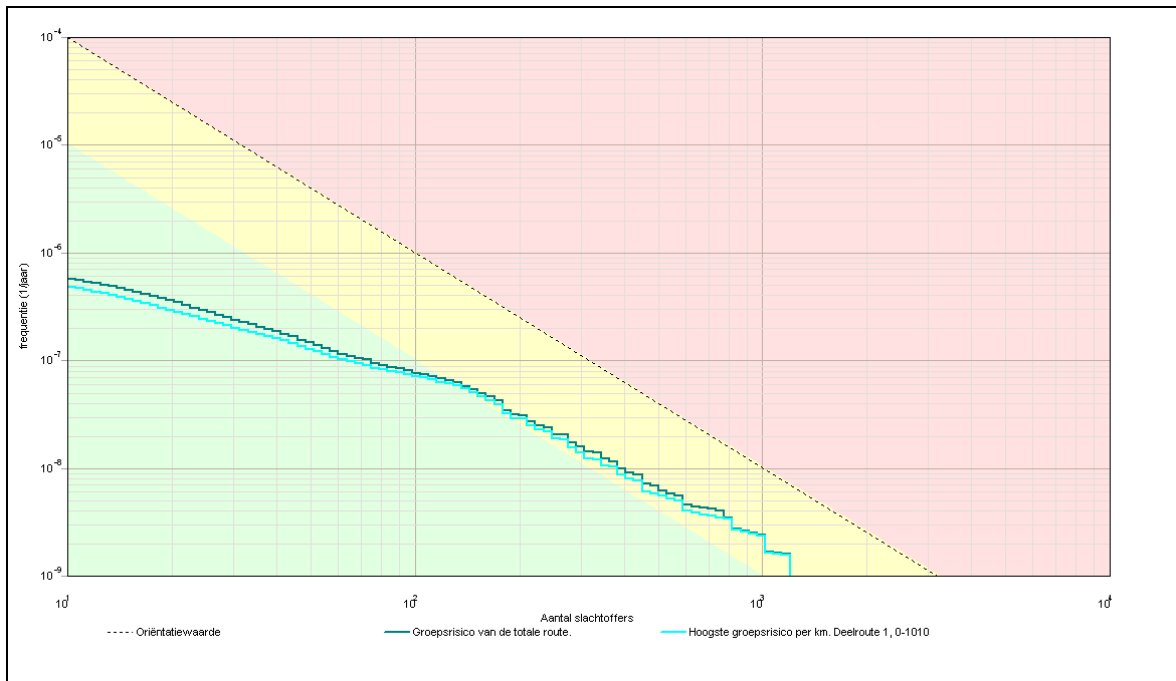

3.1.1 Kenmerken van het berekende groepsrisico

Eigenschap	Waarde
Naam GR-curve	Groepsrisico van de totale route.
Normwaarde (N:F)	0,00249 (1018 : 2,4E-009)
Max. N (N:F)	1199 (1199 : 1,6E-009)
Max. F (N:F)	5,7E-007 (11 : 5,7E-007)
Naam GR-curve	Hoogste groepsrisico per km. Deelroute 1, 0-1010
Normwaarde (N:F)	0,00244 (1018 : 2,4E-009)
Max. N (N:F)	1199 (1199 : 1,6E-009)
Max. F (N:F)	4,8E-007 (11 : 4,8E-007)

4 Route en transportgegevens

4.1 Spoorroute: Spoor<14>

Eigenschap	Waarde	Unit
Omschrijving	Niet ingevuld	
Type spoorwegtraject	Hoge snelheid	
Breedte	9	m
Frequentie (1/vtg.km)	6,072E-008	
Beginpunt is eindpunt voorgaand traject	Waar	
Coördinaten		
Transport van voorgaand traject	Waar	
Transport		

Stof	Aantal transp. 1/jaar	Transp. middel	Transp. overdag o/o	Transp. werkweek o/o	Aantal C3 wagons
A (brandbare gassen)	1440	SKW druk (bonte trein)	33	71,4	0
B2 (giftige gassen)	910	SKW druk (bont trein)	33	71,4	0,84
C3 (zeer brandbare vloeistoffen)	6020	SKW vloeistof	33	71,4	NVT
D3 (giftige vloeistoffen)	1110	SKW zeer giftige vloeistof	33	71,4	NVT
D4 (zeer giftige vloeistoffen)	180	SKW zeer giftige vloeistof	33	71,4	NVT
Wissels		Ja			
Lengte		836			m

4.2 Spoorroute: Spoor<15>

Eigenschap	Waarde	Unit
Omschrijving	Niet ingevuld	
Type spoorwegtraject	Hoge snelheid	
Breedte	49	m
Frequentie (1/vtg.km)	6,072E-008	
Beginpunt is eindpunt voorgaand traject	Waar	
Coördinaten		
Transport van voorgaand traject	Niet waar	

Stof	Aantal transp. 1/jaar	Transp. middel	Transp. overdag o/o	Transp. werkweek o/o	Aantal C3 wagons
A (brandbare gassen)	1440	SKW druk (bonte trein)	33	71,4	2
B2 (giftige gassen)	910	SKW druk (bont trein)	33	71,4	2
C3 (zeer brandbare vloeistoffen)	6020	SKW vloeistof	33	71,4	NVT
D3 (giftige vloeistoffen)	1110	SKW zeer giftige vloeistof	33	71,4	NVT
D4 (zeer giftige vloeistoffen)	180	SKW zeer giftige vloeistof	33	71,4	NVT
Wissels		Ja			
Lengte		400			m