



Notitie

BERICHT AAN	: Gemeente Amersfoort	DATUM	: 15 mei 2015
TER ATTENTIE VAN	: mevr. C. Heezen	KENMERK	: RP/HH99/
BERICHT VAN	: RUD Utrecht		
AFZENDER	: dhr. R. Polman	TEL.NR	:030-2582987
ONDERWERP	: Actualisatie advies externe veiligheid Keerkring 5		
KOPIE AAN	: nvt		

Het voornemen bestaat woningbouw te realiseren aan de Keerkring 5 te Amersfoort. Op 25 juli 2013 heeft het toenmalige Servicebureau|Gemeenten een advies inzake externe veiligheid uitgebracht over deze locatie. Per mail van 7 mei 2015 is de uiteindelijke plankaart voor de betreffende locatie opgestuurd. Het gaat momenteel om maximaal 200 woningen. De gemeente Amersfoort heeft gevraagd om indien nodig het advies van 25 juli 2013 te actualiseren.

Locatie

In het advies van 25 juli 2013 is de locatie Keerkring 5 gemodelleerd zoals in onderstaande figuur is weergegeven.

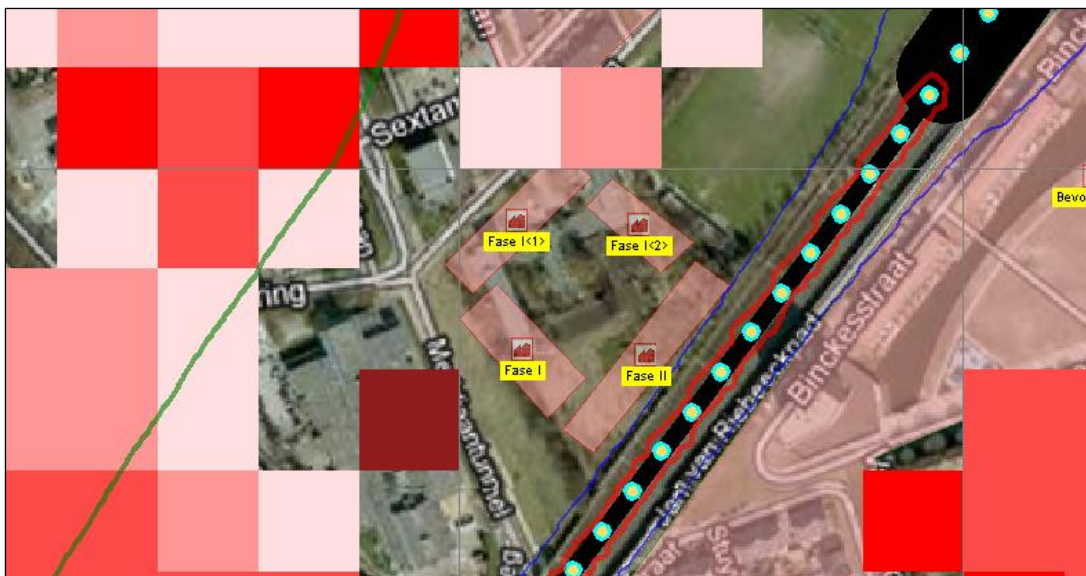

Figuur 1: locatie Keerkring 5 zoals gemodelleerd voor het advies van 25 juli 2013

Hierbij is voor ieder gebouw fase I uitgegaan van 55 personen in de dagperiode en 110 in de nachtperiode. In het gebouw fase II is een bevolking ingevoerd van 136 personen in de dagperiode en 272 in de nachtperiode.

Momenteel wordt uitgegaan van maximaal 200 woningen zoals aangegeven in onderstaande figuur.



Figuur 2: Indeling Keerkring 5

De indeling voor de locatie Keerkring 5 is gewijzigd ten opzichte van de oorspronkelijke planning zoals gemodelleerd in 2013. In 2013 is uitgegaan van circa 250 woningen tegen 200 woningen nu. In de huidige planvorming worden de woningen, inclusief balkon, vanaf 30 meter van het spoor gebouwd. Direct aan het spoor worden afgaande op het aantal woonlagen 100 woningen gebouwd. In 2013 is uitgegaan van een grotere totale populatie en populatie direct aan het spoor dan momenteel wordt voorzien. Hieruit volgt dat het groepsrisico niet hoger wordt dan in 2013 is berekend. De huidige indeling geeft geen aanleiding om het groepsrisico opnieuw te berekenen of de verantwoording van het groepsrisico te herzien.

Plasbrandaandachtsgebied

Op 1 april 2015 is het besluit externe veiligheid transportroutes (Bevt) in werking getreden. Conform het Bevt dient rekening te worden gehouden met plasbrandaandachtsgebieden (PAG). Uit bijlage II van de Regeling basisnet volgt dat ter plaatse van het spoor nabij de locatie Keerkring 5 rekening moet worden gehouden met een plasbrandaandachtsgebied. Het plasbrandaandachtsgebied is een zone van 30 meter gemeten vanaf de buitenste spoorstaven waarbinnen rekening moet worden gehouden met de gevolgen van een plasbrand. De woningen aan de Keerkring worden inclusief het balkon buiten deze 30 meter gerealiseerd.

Conclusie

De huidige indeling voor woningbouw aan de Keerkring 5 geeft geen aanleiding het oorspronkelijke advies uit 2013 te actualiseren.