



VERKENNEND BODEMONDERZOEK
volgens NEN 5740
Hoveniersweg 5
De Hoven



Datum: 14 maart 2018

Adviesbureau: De Klinker Milieu
Verlengde Ooyerhoekseweg 9
7207 BJ Zutphen
0575-517298

Rapportnummer: K180451

Opdrachtgever: Bouwbedrijf Hoffman
Dhr. A. Flinterman
Sontstraat 9
7202 CW Zutphen

Auteur:	Paraaf	Gecontroleerd door	Paraaf
K. van Esterik		W. Wilbrink	

INHOUDSOPGAVE

1	INLEIDING	2
2	VOORONDERZOEK	3
2.1	Huidige en toekomstige situatie.....	3
2.1.1	Gegevens locatie:	3
2.2	Historische informatie en voorgaande bodemonderzoeken	3
2.3	Bodemopbouw en geohydrologie.....	4
2.3.1	Grondwateronttrekking.....	4
2.3.2	Bodemsamenstelling en geohydrologische situatie.....	4
2.3.3	Locatiegegevens	4
2.4	Hypothese	5
3	ONDERZOEKSOPZET EN UITGEVOERDE WERKZAAMHEDEN	6
3.1	Onderzoeksopzet.....	6
3.2	Veldonderzoek.....	6
3.3	Chemisch onderzoek	7
4	ONDERZOEKRESULTATEN	8
4.1	Globale bodemopbouw.....	8
4.2	Zintuiglijke waarnemingen	8
4.3	Veldmetingen	8
4.4	Waarnemingen in het kader van aanwezigheid van asbest.....	9
4.5	Toetsingskader	9
4.5.1	Wet bodembescherming.....	9
4.5.2	Besluit bodemkwaliteit.....	10
4.6	Analyseresultaten grond	11
4.7	Verkenkend onderzoek	11
4.8	Uitsplitsing BM1	12
5	CONCLUSIES EN AANBEVELINGEN.....	13
5.1	Conclusies.....	13
5.2	Algemeen.....	13

- Bijlage 1: Ligging onderzoekslocatie
- Bijlage 2: Boorstaten en zintuiglijke waarnemingen
- Bijlage 3: Analyseresultaten
- Bijlage 4: Toetsingstabellen
- Bijlage 5: Situering monsterpunten
- Bijlage 6: Checklist vooronderzoek
- Bijlage 7: Rapport bodemloket

1 INLEIDING

In opdracht van Bouwbedrijf Hoffman is door De Klinker Milieu een bodemonderzoek uitgevoerd conform de NEN 5740 op de locatie Hoveniersweg 5 De Hoven. Het perceel is kadastraal bekend als:

- gemeente Zutphen;
- sectie E;
- perceelsnummer 2180.

De onderzoekslocatie heeft een oppervlakte van 800 m². In bijlage 1 is de regionale ligging opgenomen en bijlage 5 voor een overzicht van de onderzoekslocatie.

De aanleiding tot het bodemonderzoek wordt gevormd door de voorgenomen bouwactiviteiten. Doel van het bodemonderzoek is het vaststellen van de milieuhygiënische kwaliteit van de bodem ter plaatse van de locatie en nagaan of er mogelijke gebruiksbependingen bestaan in relatie tot het beoogde gebruik.

Het door De Klinker Milieu gehanteerde kwaliteitssysteem en de toepassing daarvan voldoet aan NEN-EN-ISO 9001 (2008). De Klinker Milieu of andere gelieerde bedrijfsonderdelen is geen eigenaar van de onderzoekslocatie.

In voorliggende rapportage wordt een overzicht gegeven van de resultaten van het uitgevoerde verkennend bodemonderzoek. In hoofdstuk 2 worden de tijdens het vooronderzoek verzamelde informatie, de globale bodemopbouw, de geohydrologische gegevens en de hypothesen weergegeven. Hoofdstuk 3 presenteert de onderzoeksopzet en de uitgevoerde werkzaamheden. Vervolgens worden de onderzoeksresultaten weergegeven in hoofdstuk 4. Tot slot worden de conclusies en aanbevelingen gepresenteerd in hoofdstuk 5.

2 VOORONDERZOEK

Onderstaand wordt de informatie gepresenteerd die tijdens uitvoering van het vooronderzoek is verzameld.

Ten behoeve van het vooronderzoek is de informatie verzameld op “Basisniveau”.

De gegevens met betrekking tot het vooronderzoek zijn verkregen middels:

- Informatie opdrachtgever;
- Dinoloket (TNO);
- Informatie Gemeente Zutphen (de heer N. ten Bokkel, mail van 20 februari 2018);
- Themakaart Bodemverontreinigingen provincie Gelderland;
- Bodemloket;
- Kadaster.

In bijlage 6 is de checklist met betrekking tot het vooronderzoek opgenomen.

2.1 *Huidige en toekomstige situatie*

2.1.1 Gegevens locatie:

Onderzoekslocatie:	Hoveniersweg 5 De Hoven
Kadastrale omschrijving	Wonen Erf-Tuin
Kadastrale gemeente:	Zutphen
Sectie:	E
Nummer:	2180
X-coördinaat:	209003
Y-coördinaat:	462284

De onderzoekslocatie betreft perceel nabij de bebouwde kom van De Hoven. De omgeving van de locatie wordt gekarakteriseerd door agrarisch gebied en tuinkassen.

De locatie is voor zover bekend niet opgehoogd. De locatie is niet verhard.

Voorafgaand aan de veldwerkzaamheden is een Klic-melding uitgevoerd. Op de onderzoekslocatie zijn de onderstaande kabels en leidingen aanwezig:

- laagspanning;
- water;
- gas;
- riool;
- datatransport.

2.2 *Historische informatie en voorgaande bodemonderzoeken*

Volgens informatie uit het Bodemloket en de Gemeente Zutphen heeft in 1999 een verkennend bodemonderzoek plaatsgevonden door de Klinker Milieu (kenmerk: 990127HZ.510, dd. 6 juni 1999). Hieruit kan geconcludeerd worden dat de bovengrond licht verontreinigd is met PAK (10 uit VROM) en een verhoogd gehalte heeft aan EOX. In de ondergrond is geen van de onderzochte stoffen aangetroffen in een concentratie boven de streefwaarde of de detectiegrens van de desbetreffende stof. Dit geldt tevens voor het grondwater. De locatie is aangemerkt als niet verdacht. De aangetroffen verhoogde concentratie PAK is te zien als een verhoogde achtergrondconcentratie.

2.3 Bodemopbouw en geohydrologie

In deze paragraaf wordt informatie gepresenteerd over eventuele grondwater onttrekkingen op en in de directe omgeving van de onderzoekslocatie en de bodemopbouw en geohydrologie in de regio van de onderzoekslocatie.

2.3.1 Grondwateronttrekking

In tabel 2.1 zijn de grondwateronttrekkingen weergegeven welke in zich in de omgeving van de onderzoekslocatie bevinden (bron: Atlas Gelderland (2008)):

Tabel 2.1: Grondwateronttrekkingen

Omschrijving	Onttrekking	Diepte	X	Y
Kanon 90 Zutphen	9.240 m ³ /j	6-8 m-mv	209.360	462.960
Kanonsdijk Zutphen	31.020 m ³ /j	6-8 m-mv	209.600	461.820

2.3.2 Bodemsamenstelling en geohydrologische situatie

Als uitgangspunt voor de bodemsamenstelling en de geohydrologische situatie is boring B33G1104 van het Dinoloket gekozen. Deze boring is in de nabijheid van de locatie uitgevoerd.

De bodemopbouw laat zich globaal als volgt beschrijven:

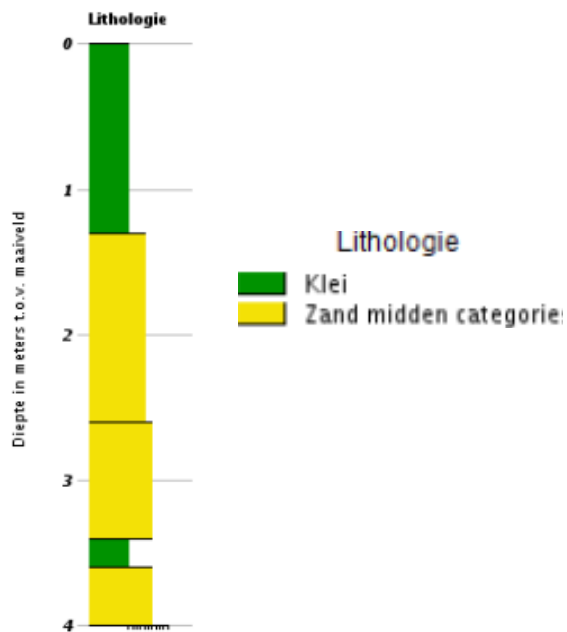

De grondwaterstromingsrichting is tevens weergegeven in bijlage 5.

2.3.3 Locatiegegevens

Op de locatie is geen oppervlaktewater aanwezig.

De onderzoekslocatie is niet gesitueerd in een grondwaterbeschermingsgebied.

2.4 Hypothese

Voor de onderzoekslocatie is de hypothese “onverdachte locatie” gehanteerd. Deze hypothese is gekozen omdat er geen aanwijzingen zijn die duiden op de (voormalige) aanwezigheid van één of meerdere verontreinigingsbronnen. Tevens is de gekozen onderzoeksopzet, uit milieuhygiënisch oogpunt én bij het niet aantreffen van verontreiniging, voldoende intensief voor het afgeven van een “verklaring van geen bezwaar” ten behoeve van een omgevingsvergunning (activiteit bouwen) en bestemmingsplanwijziging.

Indien in de geanalyseerde monsters geen van de onderzochte stoffen aanwezig zijn in een concentratie boven de streefwaarde uit de “Circulaire bodemsanering 2013” (Staatscourant 16675, 27 juni 2013) en of de achtergrondwaarden uit de Regeling bodemkwaliteit (bijlage 4, Staatscourant 247, 20 december 2007 en de wijzigingen hierop) wordt de hypothese aangenomen.

3 ONDERZOEKSOPZET EN UITGEVOERDE WERKZAAMHEDEN

3.1 Onderzoeksopzet

De onderzoekslocatie heeft een oppervlakte van 800 m². Het aantal boringen per laag, het aantal peilbuizen en het aantal te analyseren grond- en grondwatermonsters is omschreven in NEN 5740 en is afhankelijk van de verdachtheid en de oppervlakte van de locatie. In tabel 3.1 worden de uit te voeren veld- en laboratorium werkzaamheden weergegeven.

Het onderzoek is uitgevoerd conform de strategie voor onverdachte, niet lijnvormige locaties. Op aangeven van de gemeente is de grond en het grondwater aanvullend geanalyseerd op arseen.

Tabel 3.1: Uit te voeren veld- en laboratoriumwerkzaamheden

Locatie	Aantal boringen	Aantal peilbuizen	Analyses grond	Analyses grondwater
Bouwlocatie	4 boringen tot 0,5 m-mv 1 boring tot 2,0 m-mv	1	1x standaard pakket grond (laag 0,0-0,5 m-mv) en arseen 1x standaard pakket grond (laag 0,5-2,0 m-mv) en arseen	1x standaard pakket grondwater en arseen

De opgeboorde grond wordt in trajecten van maximaal 50 cm bemonsterd, of anders afhankelijk van de veldwaarnemingen en bodemlagen.

3.2 Veldonderzoek

In tabel 3.2 worden de verrichte veldwerkzaamheden weergegeven.

Tabel 3.2: Verrichte veldwerkzaamheden

Locatie	Aantal boringen (excl. peilbuizen)	Aantal peilbuizen
Bouwlocatie	4 boringen tot 0,5 m-mv (03, 04, 05, 06) 1 boring tot 2,0 m-mv (02)	1 peilbuis (PB01, filterstelling 2,5-3,5 m-mv)

De veldwerkzaamheden zijn uitgevoerd op 20 februari 2018 (boorwerkzaamheden) en 28 februari 2018 (monsterneming grondwater) door de heer W. Lichtenberg van De Klinker Milieu. Zowel De Klinker Milieu als de heer Lichtenberg is erkend voor het uitvoeren van deze werkzaamheden (certificaat K25343/13).

De veldwerkzaamheden zijn uitgevoerd conform de normen van het Nederlands Normalisatie Instituut. Tevens is gewerkt conform de Beoordelingsrichtlijnen "Veldwerk bij milieuhygiënisch bodemonderzoek" (BRL-SIKB 2000) en de daarbij behorende protocollen 2001 en 2002.

Tijdens het uitvoeren van het veldwerk is de grond zintuiglijk beoordeeld op de aanwezigheid van verontreinigingen en is het opgeboorde materiaal gekarakteriseerd en vastgelegd in boorbeschrijvingen. Bij het zintuiglijk beoordelen wordt door middel van geur en aanblik van de opgeboorde grond een eerste indruk verkregen. Verder wordt door middel van de "olie-op-water"-proef een indicatie verkregen omtrent de aanwezigheid van olie-achtige verontreinigingen. De zintuiglijke waarnemingen en boorprofielen zijn vermeld in bijlage 2.

3.3 Chemisch onderzoek

De geanalyseerde (meng)monsters en hun samenstelling staan weergegeven in tabel 3.3.

Tabel 3.3: Geanalyseerde (meng)monsters en hun samenstelling

Deellocatie	Monster		Samenstelling	Traject (m-mv)	Analyse
Bouwlocatie	BM1	G	01-1, 02-1, 03-1, 04-1, 05-1, 06-1	0,0-0,5	Standaard pakket grond en arseen
	OM1	G	01-2, 01-3, 01-4, 02-4	0,5-2,0	Standaard pakket grond en arseen
	PB01	W	01	2,5-3,5	Standaard pakket grondwater en arseen
Uitsplitsing BM1 ¹	01-1	G	01-1	0,0-0,5	Lood
	02-1	G	02-1	0,0-0,5	Lood
	03-1	G	03-1	0,0-0,5	Lood
	04-1	G	04-1	0,0-0,5	Lood
	05-1	G	05-1	0,0-0,5	Lood
	06-1	G	06-1	0,0-0,5	Lood

G=grond

W=grondwater

Het samenstellen van de mengmonsters en de grond- en grondwateranalyses is uitgevoerd door Eurofins Analytico Milieu te Barneveld (Raad voor de Accreditatie (RvA)- erkend laboratorium (NEN-EN-ISO/IEC 17025). Tevens is Eurofins Analytico Milieu ISO 14001 (2004) gecertificeerd en AS 3000 erkend.

In de onderstaande tabel worden de samenstelling van de standaard analysepakketten weergegeven.

Tabel 3.4: Samenstelling standaard analysepakketten.

	Grond	Grondwater
metalen: Ba, Cd, Co, Cu, Hg, Pb, Mo, Ni, Zn	*	*
Polycyclische Aromatische Koolwaterstoffen (PAK (10 van VROM))	*	
PCB (7)	*	
minerale olie	*	*
vluchtige aromaten, incl. naftaleen en styreen		*
vluchtige gehalogeneerde koolwaterstoffen (incl. vinylchloride, chloorpropanen en bromoform)		*
geleidbaarheid, pH en troebelheid		*

¹ N.a.v. de resultaten heeft uitsplitsing van BM1 plaatsgevonden

4 ONDERZOEKRESULTATEN

4.1 Globale bodemopbouw

Een globale beschrijving van de bodemopbouw is opgenomen in onderstaande tabel.

Tabel 4.1: Lokale bodemopbouw

Diepte [m-mv]	Bodemsamenstelling	Opmerkingen
0,0 – 0,5	Zand, matig fijn tot matig grof, matig tot sterk siltig, zwak humeus	-
0,5 – 1,5	Zand, matig fijn, sterk siltig, zwak kleihoudend	Boring 02
1,5 – 2,0	Klei, sterk zandig	Boring 02
0,5 – 1,8	Klei, sterk zandig	Boring 01
1,8 – 2,5	Zand, zeer grof, zwak siltig	Boring 01
2,5 – 3,0	Klei, sterk zandig	Boring 01
3,0 – 3,5	Matig grof, sterk siltig	Boring 01

4.2 Zintuiglijke waarnemingen

De tijdens de veldwerkzaamheden waargenomen zintuiglijke afwijkingen in de bodem zijn weergegeven in tabel 4.2.

Tabel 4.2: Zintuiglijke afwijkingen

Boring	Traject (m-mv)	Zintuiglijke afwijking
06	0,0 – 0,5	Sporen puin

4.3 Veldmetingen

Bij bemonstering van het grondwater uit de peilbuizen is de grondwaterstand, de zuurgraad (pH), geleidbaarheid en de troebelheid gemeten. De meetresultaten zijn opgenomen in tabel 4.3.

Tabel 4.3: Grondwaterstand, zuurgraad, geleidbaarheid en de troebelheid grondwater

Peilbuis	Plaatsingsdatum	Bemonsteringsdatum	Filterstelling (m-mv)	Grondwaterstand (m-mv)	Zuurgraad pH	Geleidbaarheid EGV ($\mu\text{S}/\text{cm}$)	Troebelheid (ntu)
01	20-02-2018	28-02-2018	2,5-3,5	1,98	6,8	640	8,25

Geen van de overige gemeten waarden wijkt duidelijk af van de waarde, welke gezien de natuurlijke omstandigheden verwacht kan worden.

4.4 Waarnemingen in het kader van aanwezigheid van asbest

Ten tijde van het veldonderzoek heeft een visuele beoordeling van asbest in de bodem plaatsgevonden. In de bodem is geen 'asbestverdacht' materiaal aangetroffen. Opgemerkt dient te worden dat er geen verkennend asbestonderzoek conform NEN-5707 "Monsterneming en analyse van asbest in bodem" of NEN-5897 "Monsterneming en analyse van asbest in bouw- en sloopafval en puingranulaat" heeft plaatsgevonden.

4.5 Toetsingskader

De analyseresultaten van de onderzochte monsters worden vergeleken met de waarden van de toetsingstabel uit de circulaire "Circulaire bodemsanering 2013" (Staatscourant 16675, 27 juni 2013) en achtergrondwaarden en maximale waarden uit de Regeling bodemkwaliteit (bijlage 4, Staatscourant 247, 20 december 2007 en de wijzigingen hierop).

De toetsing van de analyseresultaten vindt plaats conform de, door het Rijk beschikbaar gestelde Bodem Toets- en Validatieservice (BoToVa).

4.5.1 Wet bodembescherming

De in deze tabel genoemde toetsingswaarden hebben de volgende betekenis:

achtergrond-/streefwaarde ²	=	referentiewaarde
tussenwaarde ³	=	referentiewaarde voor nader onderzoek grond: 1/2(AW+I-waarde) grondwater: 1/2(S+I-waarde)
interventiewaarde	=	toetsingswaarde voor sanering of saneringsonderzoek

De achtergrond-, tussen- en interventiewaarden voor een aantal stoffen in de bodemonsters zijn afhankelijk van het gehalte aan organische stof en lutum. Deze gehalten zijn in het laboratorium bepaald en verwerkt in de toetsingstabel (zie bijlage 3 voor de analyseresultaten en bijlage 4 voor de toetsing).

Voor de beoordeling van de verontreinigingssituatie wordt behalve met de toetsingstabel, ook rekening gehouden met de zintuiglijke waarnemingen en eventueel met het gebruik van de bodem.

Bij de beoordeling worden de volgende termen toegepast:

kleiner dan de achtergrond-/streefwaarde	=	niet verontreinigd
tussen achtergrondwaarde en tussenwaarde	=	licht verontreinigd
tussen tussenwaarde en interventiewaarde	=	matig verontreinigd
groter dan de interventiewaarde	=	sterk verontreinigd

De locatie wordt als verontreinigd beschouwd, indien in een (meng)monster stoffen aanwezig zijn in een concentratie hoger dan de achtergrondwaarde. Overschrijding van de tussenwaarde houdt in dat er een vermoeden van ernstige bodemverontreiniging bestaat en dat een nader onderzoek moet worden uitgevoerd.

Als voor tenminste één stof de gemiddelde concentratie van minimaal 25 m³ grond of 100 m³ grondwater hoger is dan de interventiewaarde is het vermoeden van ernstige bodemverontreiniging bevestigd.

² Voor grond wordt de achtergrondwaarde en voor grondwater wordt de streefwaarde als referentiewaarde gehanteerd.

³ De term tussenwaarde is niet meer in de wet verankerd maar wordt landelijk nog wel op deze wijze gebruikt.

Het bovenstaande toetsingskader is alleen van toepassing voor “bestaande” gevallen van bodemverontreiniging (ontstaan voor 1987). Recente gevallen van bodemverontreinigingen vallen onder de “zorgplicht”. De aantasting van de bodem dient dan gesaneerd te worden of de aantasting en de directe gevolgen daarvan dienen beperkt en zoveel mogelijk ongedaan gemaakt te worden. Dit staat los van de ernst en urgentie van de verontreiniging.

4.5.2 Besluit bodemkwaliteit

Voor het toetsen van de kwaliteit van grond en baggerspecie aan de verschillende normen van het Besluit en voor het indelen van de (water)bodem in kwaliteitsklassen kent het Besluit als uitgangspunt dat de rekenkundige gemiddelden moeten voldoen aan de gestelde maximale waarden. Deze maximale waarden zijn landelijk (generiek) vastgesteld. Daarnaast mogen gemeenten gebiedsspecifieke maximale waarden hanteren. Deze dienen te worden vastgelegd in een bodembeheernota.

Bij de toetsing geldt een rekenregel voor het standaardiseren van de gemeten concentraties met de daadwerkelijk gemeten concentraties lutum en organische stof. Daarnaast zijn er twee bijzondere toetsingsregels: voor de achtergrondwaarde en voor de indeling in de bodemkwaliteitsklasse wonen. Bij de beoordeling worden de volgende termen toegepast:

		Bodemkwaliteitsklasse
Kleiner dan de achtergrondwaarde ^(a)	=	Achtergrondwaarde
Kleiner dan maximale waarde wonen ^(b)	=	Wonen
Kleiner dan maximale waarde industrie	=	Industrie

^(a) De kwaliteit van de grond en baggerspecie overschrijdt niet de achtergrondwaarde als bij meting van **X** stoffen in de grond of baggerspecie het rekenkundige gemiddelde van maximaal **Y** stoffen verhoogd zijn ten opzichte van de achtergrondwaarde. De verhoging mag per stof maximaal 2x de achtergrondwaarde voor die stof bedragen, waarbij voor alle stoffen geldt dat de verhoogde gehalten kleiner zijn dan of gelijk zijn aan de maximale waarde voor kwaliteitsklasse wonen van de betreffende stof.

X	2	7	16	27	37
Y	1	2	3	4	5

^(b) De kwaliteit van de bodem overschrijdt niet de maximale waarde voor de kwaliteitsklasse wonen wanneer bij meting van **X** stoffen maximaal **Y** stoffen verhoogd zijn ten opzichte van de maximale waarde voor kwaliteitsklasse wonen. De verhoging mag per stof ten hoogste de maximale waarde voor de kwaliteitsklasse wonen vermeerderd met de achtergrondwaarde voor die stof bedragen, waarbij voor alle stoffen geldt dat de gehalten van de gemeten stoffen kleiner zijn dan of gelijk zijn aan de maximale waarde voor kwaliteitsklasse industrie van de betreffende stof.

X	7	16	27	37
Y	2	3	4	5

4.6 Analyseresultaten grond

In tabel 4.4 zijn de analyseresultaten van de grond weergegeven en wordt per analysemonster het eindoordeel met betrekking tot de Wet bodembescherming en een indicatieve toetsing ten aanzien van het Besluit Bodemkwaliteit weergegeven. De analysecertificaten zijn opgenomen in bijlage 4, de toetsingsresultaten in bijlage 5.

Tabel 4.4: Analyseresultaten

Monster (traject)	Beoordeling	Toetsing Wbb		Toetsing Bbk Beoordeling
		Kritieke parameter		
Verkennd onderzoek				
<i>Grond</i>				
BM1	+++	Lood		Niet toepasbaar
	+	Kwik, Zink		
OM1	+	Kwik, Lood		Achtergrondwaarde
<i>Grondwater</i>				
PB01 (2,5-3,5 m-mv)	+	Barium		n.v.t.
Uitsplitsing BM1				
01-1	+	Lood		Wonen
02-1	+	Lood		Wonen
03-1	+	Lood		Wonen
04-1	+	Lood		Wonen
05-1	+	Lood		Wonen
06-1	-	-		Achtergrondwaarde
	-	< Achtergrond-/streefwaarde		
	+	> Achtergrond-/streefwaarde		
	++	> Tussenwaarde		
	+++	> Interventiewaarde		

4.7 Verkennd onderzoek

Uit de onderzoeksresultaten blijkt dat het bovengrondmengmonster (BM1) sterk verontreinigd is met lood en licht verontreinigd met kwik en zink.

In het mengmonster van de ondergrond (OM1) is een licht verhoogd gehalte aan kwik en lood aangetoond.

In Het grondwater in peilbuis 4 is licht verontreinigd met barium.

Toetsing hypothese

Door de aangetroffen lichte tot sterke verontreinigingen in de grond en het grondwater dient de hypothese 'onverdachte locatie' verworpen te worden. De matig tot sterk verhoogde gehalten geven aanleiding tot het uitvoeren van aanvullende werkzaamheden.

4.8 Uitsplitsing BM1

De individuele monsters, waaruit BM1 is samengesteld, zijn geanalyseerd op lood. Uit de analyseresultaten blijkt dat in de bodemlaag ter plaatse van boringen 01, 02, 03, 04 en 05 in het bodemtraject van 0,0 tot 0,5 m-mv een licht verhoogd gehalte aan lood is aangetoond.

In het overige geanalyseerde grondmonster 06 is geen verhoogd gehalte aan lood aangetroffen.

Het sterk verhoogde gehalte aan lood is in de individuele monsters niet meer aangetroffen. Een eenduidige verklaring is hiervoor niet te geven.

5 CONCLUSIES EN AANBEVELINGEN

In opdracht van Bouwbedrijf Hoffman is door De Klinker Milieu een bodemonderzoek uitgevoerd conform de NEN 5740 op de locatie Hoveniersweg 5 De Hoven.

De aanleiding tot het bodemonderzoek wordt gevormd door de voorgenomen bouwactiviteiten. Doel van het bodemonderzoek is het vaststellen van de milieuhygiënische kwaliteit van de bodem ter plaatse van de locatie en nagaan of er mogelijke gebruiksbependingen bestaan in relatie tot het beoogde gebruik.

5.1 Conclusies

Uit de resultaten kan het volgende geconcludeerd worden:

- de bodem op de locatie bevat in de bovengrond plaatselijk sporen puin;
- het bovengrondmengmonster is sterk verontreinigd met lood en licht verontreinigd met kwik en zink;
- de ondergrond is licht verontreinigd met kwik en lood;
- het grondwater is licht verontreinigd met barium;
- de hypothese dient verworpen te worden;
- na uitsplitsing is het sterk verhoogde gehalte niet meer aangetroffen.

Het terrein is ons inziens op basis van de milieuhygiënische kwaliteit geschikt voor het voorgenomen gebruik.

5.2 Algemeen

Ten behoeve van de verwerking van vrijkomende grond buiten de onderzoekslocatie wordt verwezen naar de uitgangspunten van het Besluit Bodemkwaliteit (Bbk).

De conclusies hebben uitsluitend betrekking op de geselecteerde deellocaties en de geanalyseerde componenten.

Gezien het verkennende karakter van dit onderzoek is het, ondanks de zorgvuldigheid waarmee het is uitgevoerd, altijd mogelijk dat eventueel lokaal voorkomende verontreinigingen niet zijn ontdekt.

BIJLAGE 1: LIGGING ONDERZOEKSLOCATIE

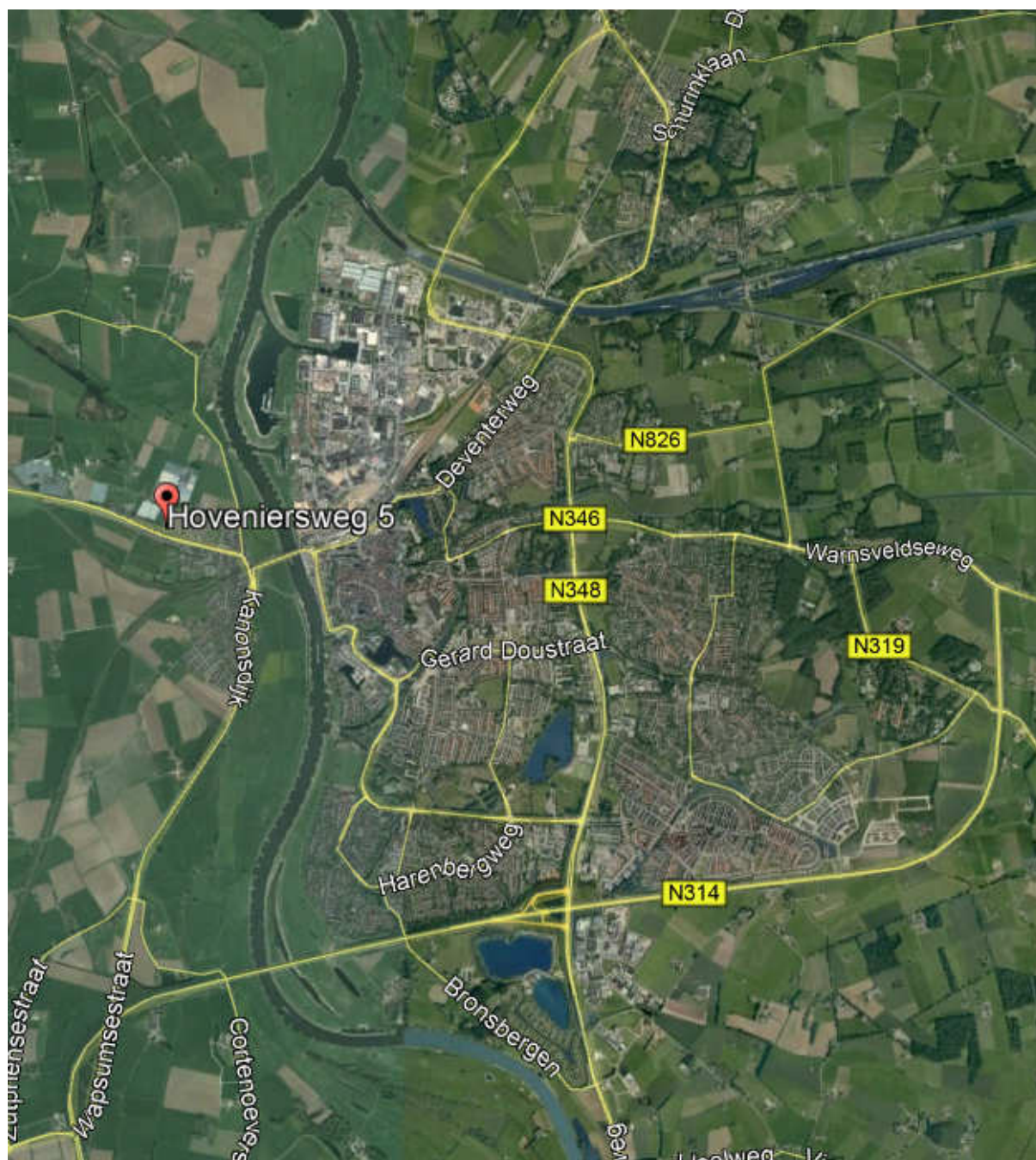

BIJLAGE 2: BOORSTATEN EN ZINTUIGLIJKE WAARNEMINGEN

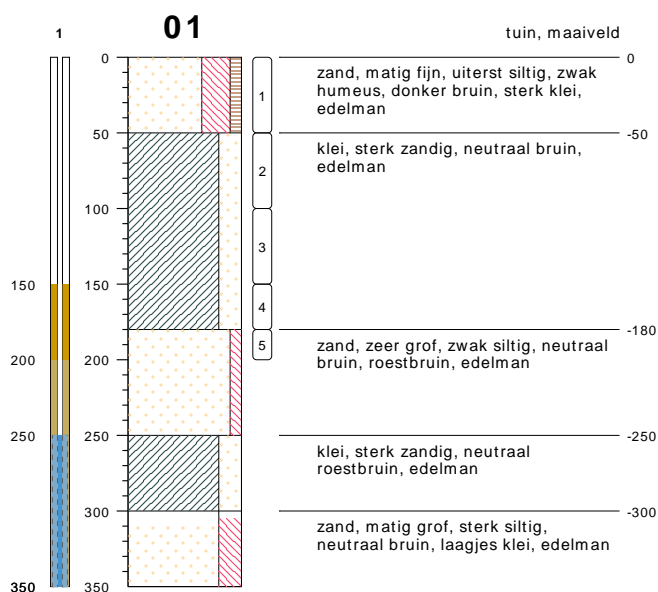

type **peilbuis met 1 filter**
 datum **20-02-2018**
 boormeester **W. Lichtenberg**
 x **209006.17**
 y **462297.24**

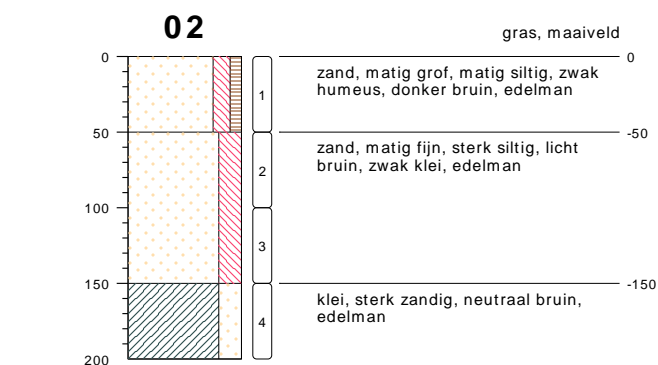

type **grondboring**
 datum **20-02-2018**
 boormeester **W. Lichtenberg**
 x **209000.08**
 y **462276.03**

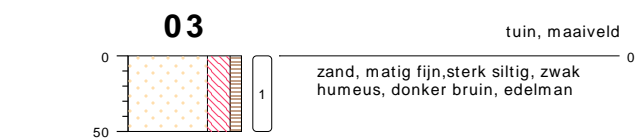

type **grondboring**
 datum **20-02-2018**
 boormeester **W. Lichtenberg**
 x **209009.95**
 y **462273.09**

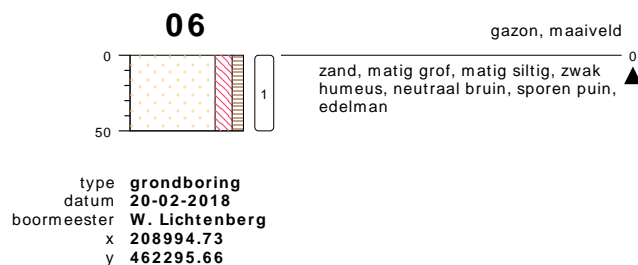
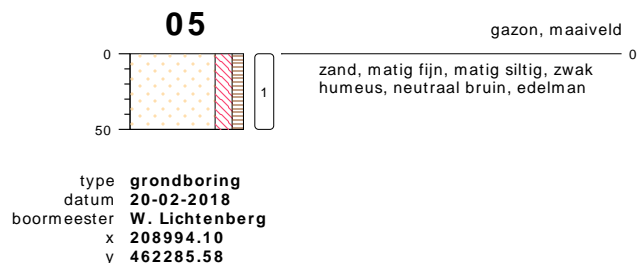
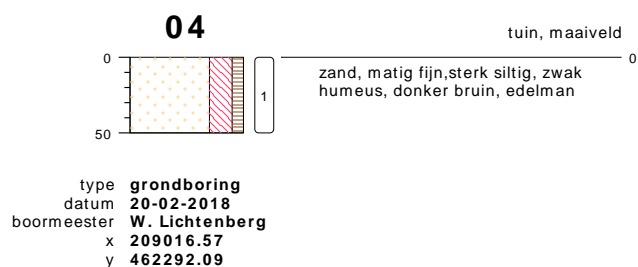

bodemprofielen schaal 1:50

onderzoek **Hoveniersweg 5 De Hoven**
 projectcode **K180451**
 datum **20-02-2018**
 getekend conform **NEN 5104**
 pagina **1 van 2**

DE KLINKER MILIEU

Onderdeel van Wissels Groep



PEILBUIS

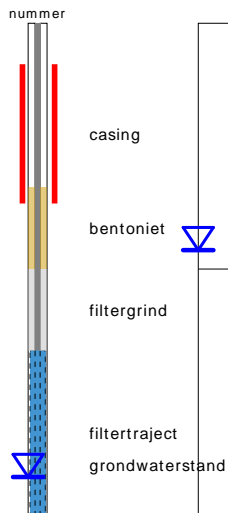

BORING

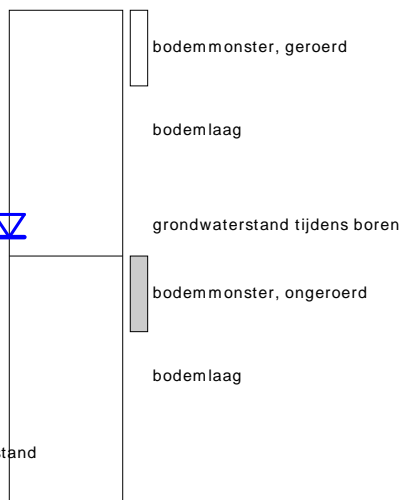

OLIE OP WATER REACTIE (OW)

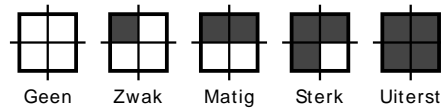

GEUR INTENSITEIT (GI)

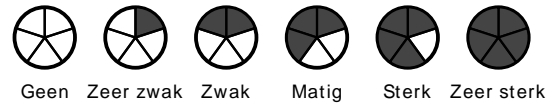

GRONDSOORTEN



MATE VAN BIJMENGING

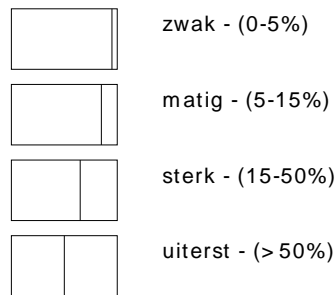

VERHARDINGEN

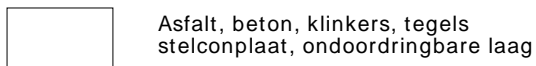

GRADATIE ZAND

uf = uiterst fijn (63-105 um)
 zf = zeer fijn (105-150 um)
 mf = matig fijn (150-210 um)
 mg = matig grof (210-300 um)
 zg = zeer grof (300-420 um)
 ug = uiterst grof (420-2000 um)

OVERIG

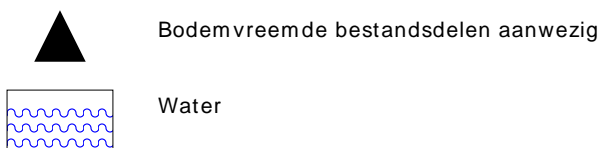

GRADATIE GRIND

f = fijn (2-5.6 mm)
 mg = matig grof (5.6-16 mm)
 zg = zeer grof (16-63 mm)

BESCHRIJVING BODEMLAAG

pid = Photo Ionisatie Detector
 bv = bodemvocht
 ow = olie op water

BIJLAGE 3: ANALYSERESULTATEN

De Klinker Milieu B.V.
T.a.v. Wilma Wilbrink
Postbus 566
7200 AN ZUTPHEN

Analyscertificaat

Datum: 26-Feb-2018

Hierbij ontvangt u de resultaten van het navolgende laboratoriumonderzoek.

Certificaatnummer/Versie	2018024630/1
Uw project/verslagnummer	K180451
Uw projectnaam	Hoveniersweg 5 De Hoven
Uw ordernummer	
Monster(s) ontvangen	20-Feb-2018

Dit certificaat mag uitsluitend in zijn geheel worden gereproduceerd.
De analyse resultaten hebben alleen betrekking op het beproefde object.

De grondmonsters worden tot 4 weken na datum ontvangst bewaard en watermonsters tot 2 weken na datum ontvangst. Zonder tegenbericht worden de monsters nadien afgevoerd.
Indien de monsters langer bewaard dienen te blijven verzoeken wij U dit exemplaar uiterlijk 1 werkdag voor afloop van de standaardbewaarperiode ondertekend aan ons te retourneren. Voor de kosten van het langer bewaren van monsters verwijzen wij naar de prijslijst.

Bewaren tot:

Datum:

Naam:

Handtekening:

Wij vertrouwen erop uw opdracht hiermee naar verwachting te hebben uitgevoerd, mocht U naar aanleiding van dit analyscertificaat nog vragen hebben verzoeken wij U contact op te nemen met de afdeling Verkoop en Advies.

Met vriendelijke groet,

Eurofins Analytico B.V.



Ing. A. Veldhuizen
Technical Manager

Eurofins Analytico B.V.

Gildeweg 42-46
3771 NB Barneveld
P.O. Box 459
3770 AL Barneveld NL

Tel. +31 (0)34 242 63 00
Fax +31 (0)34 242 63 99
E-mail info-env@eurofins.nl
Site www.eurofins.nl

BNP Paribas S.A. 227 9245 25
IBAN: NL71BNPA0227924525
BIC: BNPANL2A
KvK/CoC No. 09088623
BTW/VAT No. NL 8043.14.883.B01

Eurofins Analytico B.V. is ISO 14001: 2004 gecertificeerd door TÜV en erkend door het Vlaamse Gewest (OVAM en Dep. Omgeving), het Brusselse Gewest (BIM), het Waalse Gewest (DGRNE-OWD) en door de overheid van Luxemburg (MEV).

Analysecertificaat

Uw project/verslagnummer	K180451	Certificaatnummer/Versie	2018024630/1
Uw projectnaam	Hoveniersweg 5 De Hoven	Startdatum	20-Feb-2018
Uw ordernummer		Rapportagedatum	26-Feb-2018/15:42
Monsternemer	veldwerker de klinker	Bijlage	A, B, C
Monstermatrix	Grond (AS3000)	Pagina	1/2

Analyse	Eenheid	1	2
Voorbehandeling			
Cryogeen malen AS3000		Uitgevoerd	Uitgevoerd
Bodemkundige analyses			
S Droge stof	% (m/m)	84.9	83.5
S Organische stof	% (m/m) ds	2.6	1.6
Gloeirest	% (m/m) ds	96.7	97.5
S Korrelgrootte < 2 µm (Lutum)	% (m/m) ds	10.5	12.3
Metalen			
S Arseen (As)	mg/kg ds	7.0	8.3
S Barium (Ba)	mg/kg ds	64	89
S Cadmium (Cd)	mg/kg ds	0.25	0.27
S Kobalt (Co)	mg/kg ds	5.6	6.9
S Koper (Cu)	mg/kg ds	21	15
S Kwik (Hg)	mg/kg ds	0.16	0.16
S Molybdeen (Mo)	mg/kg ds	<1.5	<1.5
S Nikkel (Ni)	mg/kg ds	18	22
S Lood (Pb)	mg/kg ds	640	44
S Zink (Zn)	mg/kg ds	87	57
Minerale olie			
Minerale olie (C10-C12)	mg/kg ds	<3.0	<3.0
Minerale olie (C12-C16)	mg/kg ds	<5.0	<5.0
Minerale olie (C16-C21)	mg/kg ds	<5.0	<5.0
Minerale olie (C21-C30)	mg/kg ds	<11	<11
Minerale olie (C30-C35)	mg/kg ds	<5.0	<5.0
Minerale olie (C35-C40)	mg/kg ds	<6.0	<6.0
S Minerale olie totaal (C10-C40)	mg/kg ds	<35	<35
Polychloorbifenylen, PCB			
S PCB 28	mg/kg ds	<0.0010	<0.0010
S PCB 52	mg/kg ds	<0.0010	<0.0010
S PCB 101	mg/kg ds	<0.0010	<0.0010

Nr.	Monsterschrijving	Datum monstername	Monster nr.
1	BM1	20-Feb-2018	9960550
2	OM1	20-Feb-2018	9960551

Eurofins Analytico B.V.

Gildeweg 42-46
3771 NB Barneveld
P.O. Box 459
3770 AL Barneveld NL
Tel. +31 (0)34 242 63 00
Fax +31 (0)34 242 63 99
E-mail info-env@eurofins.nl
Site www.eurofins.nl

BNP Paribas S.A. 227 9245 25
IBAN: NL71BNPA0227924525
BIC: BNPANL2A
KvK/CoC No. 09088623
BTW/VAT No. NL 8043.14.883.B01



Q: door RvA geaccrediteerde verrichting
R: AP04 erkende verrichting
S: AS SIKB erkende verrichting
V: VLAREL erkende verrichting
M: MCERTS erkend

Dit certificaat mag uitsluitend in zijn geheel worden gereproduceerd.
Eurofins Analytico B.V. is ISO 14001: 2004 gecertificeerd door TÜV en erkend door het Vlaamse Gewest (OVAM en Dep. Omgeving), het Brusselse Gewest (BIM), het Waalse Gewest (DGRNE-OWD) en door de overheid van Luxemburg (MEV).





Analysecertificaat

Uw project/verslagnummer	K180451	Certificaatnummer/Versie	2018024630/1
Uw projectnaam	Hoveniersweg 5 De Hoven	Startdatum	20-Feb-2018
Uw ordernummer		Rapportagedatum	26-Feb-2018/15:42
Monsternemer	veldwerker de klinker	Bijlage	A, B, C
Monstermatrix	Grond (AS3000)	Pagina	2/2

Analyse	Eenheid	1	2
S PCB 118	mg/kg ds	<0.0010	<0.0010
S PCB 138	mg/kg ds	<0.0010	<0.0010
S PCB 153	mg/kg ds	<0.0010	<0.0010
S PCB 180	mg/kg ds	<0.0010	<0.0010
S PCB (som 7) (factor 0,7)	mg/kg ds	0.0049 ¹⁾	0.0049 ¹⁾
Polycyclische Aromatische Koolwaterstoffen, PAK			
S Naftaleen	mg/kg ds	<0.050	<0.050
S Fenanthreen	mg/kg ds	<0.050	<0.050
S Anthraceen	mg/kg ds	<0.050	<0.050
S Fluorantheen	mg/kg ds	0.097	<0.050
S Benzo(a)anthraceen	mg/kg ds	0.051	<0.050
S Chryseen	mg/kg ds	0.055	<0.050
S Benzo(k)fluorantheen	mg/kg ds	<0.050	<0.050
S Benzo(a)pyreen	mg/kg ds	<0.050	<0.050
S Benzo(ghi)peryleen	mg/kg ds	<0.050	<0.050
S Indeno(123-cd)pyreen	mg/kg ds	<0.050	<0.050
S PAK VROM (10) (factor 0,7)	mg/kg ds	0.45	0.35 ¹⁾

Nr.	Monsterschrijving	Datum monstername	Monster nr.
1	BM1	20-Feb-2018	9960550
2	OM1	20-Feb-2018	9960551

Eurofins Analytico B.V.

Gildeweg 42-46
3771 NB Barneveld
P.O. Box 459
3770 AL Barneveld NL

Tel. +31 (0)34 242 63 00
Fax +31 (0)34 242 63 99
E-mail info-env@eurofins.nl
Site www.eurofins.nl

BNP Paribas S.A. 227 9245 25
IBAN: NL71BNPA0227924525
BIC: BNPANL2A
KvK/CoC No. 09088623
BTW/VAT No. NL 8043.14.883.B01



Q: door RvA geaccrediteerde verrichting
R: AP04 erkende verrichting
S: AS SIKB erkende verrichting
V: VLAREL erkende verrichting
M: MCERTS erkend

Dit certificaat mag uitsluitend in zijn geheel worden gereproduceerd.
Eurofins Analytico B.V. is ISO 14001: 2004 gecertificeerd door TÜV en erkend door het Vlaamse Gewest (OVAM en Dep. Omgeving), het Brusselse Gewest (BIM), het Waalse Gewest (DGRNE-OWD) en door de overheid van Luxemburg (MEV).

Akkoord
Pr.coörd.





Bijlage (A) met deelmonsterinformatie behorende bij analysecertificaat 2018024630/1

Monster nr.	Boornr	Omschrijving	Van	Tot	Barcode	Monsteromschrijving
9960550	01		0	50	0535178480	BM1
9960550	02		0	50	0535178227	
9960550	03		0	50	0535178121	
9960550	04		0	50	0534283273	
9960550	05		0	50	0534283272	
9960550	06		0	50	0534283275	
9960551	01		50	100	0535178487	OM1
9960551	01		100	150	0535178481	
9960551	01		150	180	0533822771	
9960551	02		150	200	0535178226	



Eurofins Analytico B.V.

Gildeweg 42-46
 3771 NB Barneveld
 P.O. Box 459
 3770 AL Barneveld NL
 Tel. +31 (0)34 242 63 00
 Fax +31 (0)34 242 63 99
 E-mail info-env@eurofins.nl
 Site www.eurofins.nl

BNP Paribas S.A. 227 9245 25
 IBAN: NL71BNPA0227924525
 BIC: BNPANL2A
 KvK/CoC No. 09088623
 BTW/VAT No. NL 8043.14.883.B01

Eurofins Analytico B.V. is ISO 14001: 2004 gecertificeerd door TÜV en erkend door het Vlaamse Gewest (OVAM en Dep. Omgeving), het Brusselse Gewest (BIM), het Waalse Gewest (DGRNE-OWD) en door de overheid van Luxemburg (MEV).

**Bijlage (B) met opmerkingen behorende bij analysecertificaat 2018024630/1**

Pagina 1/1

Opmerking 1)De toetswaarde van de som is gelijk aan de sommatie van $0,7 \cdot RG$ **Eurofins Analytico B.V.**

Gildeweg 42-46 Tel. +31 (0)34 242 63 00
3771 NB Barneveld Fax +31 (0)34 242 63 99
P.O. Box 459 E-mail info-env@eurofins.nl
3770 AL Barneveld NL Site www.eurofins.nl

BNP Paribas S.A. 227 9245 25
IBAN: NL71BNPA0227924525
BIC: BNPNL2A
KvK/CoC No. 09088623
BTW/VAT No. NL 8043.14.883.B01

Eurofins Analytico B.V. is ISO 14001: 2004 gecertificeerd door TÜV en erkend door het Vlaamse Gewest (OVAM en Dep. Omgeving), het Brusselse Gewest (BIM), het Waalse Gewest (DGRNE-OWD) en door de overheid van Luxemburg (MEV).



Bijlage (C) met methodeverwijzingen behorende bij analysecertificaat 2018024630/1

Pagina 1/1

Analyse	Methode	Techniek	Methode referentie
Cryogeen malen AS3000	W0106	Voorbehandeling	Cf. AS3000
Droge Stof	W0104	Gravimetrie	Cf. pb 3010-2 en gw. NEN-EN 15934
Organische stof (gloeiverlies)	W0109	Gravimetrie	Cf. pb 3010-3 en cf. NEN 5754
Korrelgrootte < 2 µm (lutum)	W0171	Sedimentatie	Cf. pb 3010-4 en cf. NEN 5753
Arseen (As)	W0423	ICP-MS	Cf. pb 3010-5 en cf. NEN-EN-ISO 17294-2
Barium (Ba)	W0423	ICP-MS	Cf. pb 3010-5 en cf. NEN-EN-ISO 17294-2
Cadmium (Cd)	W0423	ICP-MS	Cf. pb 3010-5 en cf. NEN-EN-ISO 17294-2
Kobalt (Co)	W0423	ICP-MS	Cf. pb 3010-5 en cf. NEN-EN-ISO 17294-2
Koper (Cu)	W0423	ICP-MS	Cf. pb 3010-5 en cf. NEN-EN-ISO 17294-2
Kwik (Hg)	W0423	ICP-MS	Cf. pb 3010-5 en cf. NEN-EN-ISO 17294-2
Molybdeen (Mo)	W0423	ICP-MS	Cf. pb 3010-5 en cf. NEN-EN-ISO 17294-2
Nikkel (Ni)	W0423	ICP-MS	Cf. pb 3010-5 en cf. NEN-EN-ISO 17294-2
Lood (Pb)	W0423	ICP-MS	Cf. pb 3010-5 en cf. NEN-EN-ISO 17294-2
Zink (Zn)	W0423	ICP-MS	Cf. pb 3010-5 en cf. NEN-EN-ISO 17294-2
Minerale Olie (C10-C40)	W0202	GC-FID	Cf. pb 3010-7 en gw. NEN-EN-ISO 16703
PCB (7)	W0271	GC-MS	Cf. pb 3010-8 en gw. NEN 6980
PAK som AS3000/AP04	W0271	GC-MS	Cf. pb. 3010-6 en gw. NEN-ISO 18287
PAK (10) (VR0M)	W0271	GC-MS	Cf. pb. 3010-6 en gw. NEN-ISO 18287

Nadere informatie over de toegepaste onderzoeksmethoden alsmede een classificatie van de meetonzekerheid staan vermeld in ons overzicht "Specificaties analysemethoden", versie juni 2016.



Eurofins Analytico B.V.

Gildeweg 42-46
3771 NB Barneveld
P.O. Box 459
3770 AL Barneveld NL

Tel. +31 (0)34 242 63 00
Fax +31 (0)34 242 63 99
E-mail info-env@eurofins.nl
Site www.eurofins.nl

BNP Paribas S.A. 227 9245 25
IBAN: NL71BNPA0227924525
BIC: BNPANL2A
KvK/CoC No. 09088623
BTW/VAT No. NL 8043.14.883.B01

Eurofins Analytico B.V. is ISO 14001: 2004 gecertificeerd door TÜV en erkend door het Vlaamse Gewest (OVAM en Dep. Omgeving), het Brusselse Gewest (BIM), het Waalse Gewest (DGRNE-OWD) en door de overheid van Luxemburg (MEV).

De Klinker Milieu B.V.
T.a.v. Wilma Wilbrink
Postbus 566
7200 AN ZUTPHEN

Analyscertificaat

Datum: 08-Mar-2018

Hierbij ontvangt u de resultaten van het navolgende laboratoriumonderzoek.

Certificaatnummer/Versie	2018029612/1
Uw project/verslagnummer	K180451
Uw projectnaam	Hoveniersweg 5 De Hoven
Uw ordernummer	
Monster(s) ontvangen	28-Feb-2018

Dit certificaat mag uitsluitend in zijn geheel worden gereproduceerd.
De analyse resultaten hebben alleen betrekking op het beproefde object.

De grondmonsters worden tot 4 weken na datum ontvangst bewaard en watermonsters tot 2 weken na datum ontvangst. Zonder tegenbericht worden de monsters nadien afgevoerd.
Indien de monsters langer bewaard dienen te blijven verzoeken wij U dit exemplaar uiterlijk 1 werkdag voor afloop van de standaardbewaarperiode ondertekend aan ons te retourneren. Voor de kosten van het langer bewaren van monsters verwijzen wij naar de prijslijst.

Bewaren tot:

Datum:

Naam:

Handtekening:

Wij vertrouwen erop uw opdracht hiermee naar verwachting te hebben uitgevoerd, mocht U naar aanleiding van dit analyscertificaat nog vragen hebben verzoeken wij U contact op te nemen met de afdeling Verkoop en Advies.

Met vriendelijke groet,

Eurofins Analytico B.V.



Ing. A. Veldhuizen
Technical Manager

Eurofins Analytico B.V.

Gildeweg 42-46
3771 NB Barneveld
P.O. Box 459
3770 AL Barneveld NL

Tel. +31 (0)34 242 63 00
Fax +31 (0)34 242 63 99
E-mail info-env@eurofins.nl
Site www.eurofins.nl

BNP Paribas S.A. 227 9245 25
IBAN: NL71BNPA0227924525
BIC: BNPANL2A
KvK/CoC No. 09088623
BTW/VAT No. NL 8043.14.883.B01

Eurofins Analytico B.V. is ISO 14001: 2004 gecertificeerd door TÜV en erkend door het Vlaamse Gewest (OVAM en Dep. Omgeving), het Brusselse Gewest (BIM), het Waalse Gewest (DGRNE-OWD) en door de overheid van Luxemburg (MEV).



Analysecertificaat

Uw project/verslagnummer K180451
 Uw projectnaam Hoveniersweg 5 De Hoven
 Uw ordernummer

Certificaatnummer/Versie 2018029612/1
 Startdatum 01-Mar-2018
 Rapportagedatum 08-Mar-2018/08:31
 Bijlage A, B, C
 Pagina 1/2

Monsternemer veldwerker de klinker
 Monstermatrix Water (AS3000)

Analyse	Eenheid	1
Metalen		
S Arseen (As)	µg/L	<5.0
S Barium (Ba)	µg/L	57
S Cadmium (Cd)	µg/L	<0.20
S Kobalt (Co)	µg/L	<2.0
S Koper (Cu)	µg/L	<2.0
S Kwik (Hg)	µg/L	<0.050
S Molybdeen (Mo)	µg/L	<2.0
S Nikkel (Ni)	µg/L	<3.0
S Lood (Pb)	µg/L	<2.0
S Zink (Zn)	µg/L	<10
Vluchtige Aromatische Koolwaterstoffen		
S Benzeen	µg/L	<0.20
S Toluene	µg/L	<0.20
S Ethylbenzeen	µg/L	<0.20
S o-Xyleen	µg/L	<0.10
S m, p-Xyleen	µg/L	<0.20
S Xylenen (som) factor 0,7	µg/L	0.21 ¹⁾
BTEX (som)	µg/L	<0.90
S Naftaleen	µg/L	<0.020
S Styreen	µg/L	<0.20
Vluchtige organische halogeenkoolwaterstoffen		
S Dichloormethaan	µg/L	<0.20
S Trichloormethaan	µg/L	<0.20
S Tetrachloormethaan	µg/L	<0.10
S Trichlooretheen	µg/L	<0.20
S Tetrachlooretheen	µg/L	<0.10
S 1,1-Dichloorethaan	µg/L	<0.20
S 1,2-Dichloorethaan	µg/L	<0.20
S 1,1,1-Trichloorethaan	µg/L	<0.10
S 1,1,2-Trichloorethaan	µg/L	<0.10

Nr. Monsteromschrijving

1 01

Datum monstername

28-Feb-2018

Monster nr.

9976235

Eurofins Analytico B.V.

Gildeweg 42-46 Tel. +31 (0)34 242 63 00
 3771 NB Barneveld Fax +31 (0)34 242 63 99
 P.O. Box 459 E-mail info-env@eurofins.nl
 3770 AL Barneveld NL Site www.eurofins.nl

BNP Paribas S.A. 227 9245 25
 IBAN: NL71BNPA0227924525
 BIC: BNPANL2A
 KvK/CoC No. 09088623
 BTW/VAT No. NL 8043.14.883.B01



Q: door RvA geaccrediteerde verrichting
 A: AP04 erkende verrichting
 S: AS SIKB erkende verrichting
 V: VLAREL erkende verrichting
 M: MCERTS erkend

Dit certificaat mag uitsluitend in zijn geheel worden gereproduceerd.
 Eurofins Analytico B.V. is ISO 14001: 2004 gecertificeerd door TÜV
 en erkend door het Vlaamse Gewest (OVAM en Dep. Omgeving),
 het Brusselse Gewest (BIM), het Waalse Gewest (DGRNE-OWD)
 en door de overheid van Luxemburg (MEV).





Analysecertificaat

Uw project/verslagnummer K180451
 Uw projectnaam Hoveniersweg 5 De Hoven
 Uw ordernummer
 Monsternemer veldwerker de klinker
 Monstermatrix Water (AS3000)

Certificaatnummer/Versie 2018029612/1
 Startdatum 01-Mar-2018
 Rapportagedatum 08-Mar-2018/08:31
 Bijlage A, B, C
 Pagina 2/2

Analyse	Eenheid	1
S cis 1,2-Dichlooretheen	µg/L	<0.10
S trans 1,2-Dichlooretheen	µg/L	<0.10
CKW (som)	µg/L	<1.6
S Tribroommethaan	µg/L	<0.20
S Vinylchloride	µg/L	<0.10
S 1,1-Dichlooretheen	µg/L	<0.10
S 1,2-Dichloorethenen (Som) factor 0,7	µg/L	0.14 ¹⁾
S 1,1-Dichloorpropaan	µg/L	<0.20
S 1,2-Dichloorpropaan	µg/L	<0.20
S 1,3-Dichloorpropaan	µg/L	<0.20
S Dichloorpropanen som factor 0.7	µg/L	0.42
Minerale olie		
Minerale olie (C10-C12)	µg/L	<10
Minerale olie (C12-C16)	µg/L	<10
Minerale olie (C16-C21)	µg/L	<10
Minerale olie (C21-C30)	µg/L	<15
Minerale olie (C30-C35)	µg/L	<10
Minerale olie (C35-C40)	µg/L	<10
S Minerale olie totaal (C10-C40)	µg/L	<50

Nr. Monsteromschrijving

1 01

Datum monstername

28-Feb-2018

Monster nr.

9976235

Eurofins Analytico B.V.

Gildeweg 42-46 Tel. +31 (0)34 242 63 00
 3771 NB Barneveld Fax +31 (0)34 242 63 99
 P.O. Box 459 E-mail info-env@eurofins.nl
 3770 AL Barneveld NL Site www.eurofins.nl

BNP Paribas S.A. 227 9245 25
 IBAN: NL71BNPA0227924525
 BIC: BNPANL2A
 KvK/CoC No. 09088623
 BTW/VAT No. NL 8043.14.883.B01



Q: door RvA geaccrediteerde verrichting
 A: AP04 erkende verrichting
 S: AS SIKB erkende verrichting
 V: VLAREL erkende verrichting
 M: MCERTS erkend

Dit certificaat mag uitsluitend in zijn geheel worden gereproduceerd.
 Eurofins Analytico B.V. is ISO 14001: 2004 gecertificeerd door TÜV en erkend door het Vlaamse Gewest (OVAM en Dep. Omgeving), het Brusselse Gewest (BIM), het Waalse Gewest (DGRNE-OWD) en door de overheid van Luxemburg (MEV).

Akkoord
 Pr.coörd.





Bijlage (A) met deelmonsterinformatie behorende bij analysecertificaat 2018029612/1

Monster nr.	Boornr	Omschrijving	Van	Tot	Barcode	Monsteromschrijving
9976235	1		250	350	0680312593	01
9976235	1		250	350	0680312594	
9976235	1		250	350	0800604756	



Eurofins Analytico B.V.

Gildeweg 42-46
 3771 NB Barneveld
 P.O. Box 459
 3770 AL Barneveld NL
 Tel. +31 (0)34 242 63 00
 Fax +31 (0)34 242 63 99
 E-mail info-env@eurofins.nl
 Site www.eurofins.nl

BNP Paribas S.A. 227 9245 25
 IBAN: NL71BNPA0227924525
 BIC: BNPANL2A
 KvK/CoC No. 09088623
 BTW/VAT No. NL 8043.14.883.B01

Eurofins Analytico B.V. is ISO 14001: 2004 gecertificeerd door TÜV en erkend door het Vlaamse Gewest (OVAM en Dep. Omgeving), het Brusselse Gewest (BIM), het Waalse Gewest (DGRNE-OWD) en door de overheid van Luxemburg (MEV).

**Bijlage (B) met opmerkingen behorende bij analysecertificaat 2018029612/1**

Pagina 1/1

Opmerking 1)De toetswaarde van de som is gelijk aan de sommatie van $0,7 \cdot RG$ **Eurofins Analytico B.V.**

Gildeweg 42-46 Tel. +31 (0)34 242 63 00
3771 NB Barneveld Fax +31 (0)34 242 63 99
P.O. Box 459 E-mail info-env@eurofins.nl
3770 AL Barneveld NL Site www.eurofins.nl

BNP Paribas S.A. 227 9245 25
IBAN: NL71BNPA0227924525
BIC: BNPNL2A
KvK/CoC No. 09088623
BTW/VAT No. NL 8043.14.883.B01

Eurofins Analytico B.V. is ISO 14001: 2004 gecertificeerd door TÜV en erkend door het Vlaamse Gewest (OVAM en Dep. Omgeving), het Brusselse Gewest (BIM), het Waalse Gewest (DGRNE-OWD) en door de overheid van Luxemburg (MEV).



Bijlage (C) met methodeverwijzingen behorende bij analysecertificaat 2018029612/1

Pagina 1/1

Analyse	Methode	Techniek	Methode referentie
Aromaten (BTEXN)	W0254	HS-GC-MS	Cf. pb 3130-1
Arseen (As)	W0421	ICP-MS	Cf. pb 3150-1/2 en cf. NEN-EN-ISO 17294-2
Barium (Ba)	W0421	ICP-MS	Cf. pb 3110-3 en cf. NEN-EN-ISO 17294-2
Cadmium (Cd)	W0421	ICP-MS	Cf. pb 3110-3 en cf. NEN-EN-ISO 17294-2
Kobalt (Co)	W0421	ICP-MS	Cf. pb 3110-3 en cf. NEN-EN-ISO 17294-2
Koper (Cu)	W0421	ICP-MS	Cf. pb 3110-3 en cf. NEN-EN-ISO 17294-2
Kwik (Hg)	W0421	ICP-MS	Cf. pb 3110-3 en cf. NEN-EN-ISO 17294-2
Molybdeen (Mo)	W0421	ICP-MS	Cf. pb 3110-3 en cf. NEN-EN-ISO 17294-2
Nikkel (Ni)	W0421	ICP-MS	Cf. pb 3110-3 en cf. NEN-EN-ISO 17294-2
Lood (Pb)	W0421	ICP-MS	Cf. pb 3110-3 en cf. NEN-EN-ISO 17294-2
Zink (Zn)	W0421	ICP-MS	Cf. pb 3110-3 en cf. NEN-EN-ISO 17294-2
Xylenen som AS3000	W0254	HS-GC-MS	Cf. pb 3130-1
Styreen	W0254	HS-GC-MS	Cf. pb 3130-1
VOCl (11)	W0254	HS-GC-MS	Cf. pb 3130-1
Tribroommethaan (Bromoform)	W0254	HS-GC-MS	Cf. pb 3130-1
Vinylchloride	W0254	HS-GC-MS	Cf. pb 3130-1
1,1-Dichlooretheen	W0254	HS-GC-MS	Cf. pb 3130-1
DiClEtheen som AS3000	W0254	HS-GC-MS	Cf. pb 3130-1
1,1-Dichloorpropaan	W0254	HS-GC-MS	Cf. pb 3130-1
1,2-Dichloorpropaan	W0254	HS-GC-MS	Cf. pb 3130-1
1,3-Dichloorpropaan	W0254	HS-GC-MS	Cf. pb 3130-1
DiChlprop. som AS3000	W0254	HS-GC-MS	Cf. pb 3130-1
Minerale olie (C10-C40)	W0215	GC-FID	Cf. pb 3110-5

Nadere informatie over de toegepaste onderzoeksmethoden alsmede een classificatie van de meetonzekerheid staan vermeld in ons overzicht "Specificaties analysemethoden", versie juni 2016.



Eurofins Analytico B.V.

Gildeweg 42-46
3771 NB Barneveld
P.O. Box 459
3770 AL Barneveld NL

Tel. +31 (0)34 242 63 00
Fax +31 (0)34 242 63 99
E-mail info-env@eurofins.nl
Site www.eurofins.nl

BNP Paribas S.A. 227 9245 25
IBAN: NL71BNPA0227924525
BIC: BNPANL2A
KvK/CoC No. 09088623
BTW/VAT No. NL 8043.14.883.B01

Eurofins Analytico B.V. is ISO 14001: 2004 gecertificeerd door TÜV en erkend door het Vlaamse Gewest (OVAM en Dep. Omgeving), het Brusselse Gewest (BIM), het Waalse Gewest (DGRNE-OWD) en door de overheid van Luxemburg (MEV).



De Klinker Milieu B.V.
T.a.v. Wilma Wilbrink
Postbus 566
7200 AN ZUTPHEN

Analyscertificaat

Datum: 06-Mar-2018

Hierbij ontvangt u de resultaten van het navolgende laboratoriumonderzoek.

Certificaatnummer/Versie	2018029754/1
Uw project/verslagnummer	K180451
Uw projectnaam	Hoveniersweg 5 De Hoven
Uw ordernummer	
Monster(s) ontvangen	01-Mar-2018

Dit certificaat mag uitsluitend in zijn geheel worden gereproduceerd.
De analyse resultaten hebben alleen betrekking op het beproefde object.

De grondmonsters worden tot 4 weken na datum ontvangst bewaard en watermonsters tot 2 weken na datum ontvangst. Zonder tegenbericht worden de monsters nadien afgevoerd.
Indien de monsters langer bewaard dienen te blijven verzoeken wij U dit exemplaar uiterlijk 1 werkdag voor afloop van de standaardbewaarperiode ondertekend aan ons te retourneren. Voor de kosten van het langer bewaren van monsters verwijzen wij naar de prijslijst.

Bewaren tot:

Datum:

Naam:

Handtekening:

Wij vertrouwen erop uw opdracht hiermee naar verwachting te hebben uitgevoerd, mocht U naar aanleiding van dit analyscertificaat nog vragen hebben verzoeken wij U contact op te nemen met de afdeling Verkoop en Advies.

Met vriendelijke groet,

Eurofins Analytico B.V.



Ing. A. Veldhuizen
Technical Manager

Eurofins Analytico B.V.

Gildeweg 42-46
3771 NB Barneveld
P.O. Box 459
3770 AL Barneveld NL

Tel. +31 (0)34 242 63 00
Fax +31 (0)34 242 63 99
E-mail info-env@eurofins.nl
Site www.eurofins.nl

BNP Paribas S.A. 227 9245 25
IBAN: NL71BNPA0227924525
BIC: BNPANL2A
KvK/CoC No. 09088623
BTW/VAT No. NL 8043.14.883.B01

Eurofins Analytico B.V. is ISO 14001: 2004 gecertificeerd door TÜV en erkend door het Vlaamse Gewest (OVAM en Dep. Omgeving), het Brusselse Gewest (BIM), het Waalse Gewest (DGRNE-OWD) en door de overheid van Luxemburg (MEV).

Analysecertificaat

Uw project/verslagnummer	K180451	Certificaatnummer/Versie	2018029754/1
Uw projectnaam	Hoveniersweg 5 De Hoven	Startdatum	01-Mar-2018
Uw ordernummer		Rapportagedatum	06-Mar-2018/08:26
Monsternemer	veldwerker de klinker	Bijlage	A, C
Monstermatrix	Grond (AS3000)	Pagina	1/2

Analyse	Eenheid	1	2	3	4	5
Voorbehandeling						
Cryogeen malen AS3000		Uitgevoerd	Uitgevoerd	Uitgevoerd	Uitgevoerd	Uitgevoerd
Bodemkundige analyses						
S Droge stof	% (m/m)	84.8	85.4	81.4	86.7	87.3
Metalen						
S Lood (Pb)	mg/kg ds	100	40	51	48	54

Nr.	Monsterschrijving	Datum monstername	Monster nr.
1	01-1	20-Feb-2018	9976754
2	02-1	20-Feb-2018	9976755
3	03-1	20-Feb-2018	9976756
4	04-1	20-Feb-2018	9976757
5	05-1	20-Feb-2018	9976758



Q: door RvA geaccrediteerde verrichting
 A: AP04 erkende verrichting
 S: AS SIKB erkende verrichting
 V: VLAREL erkende verrichting
 M: MCERTS erkend

Eurofins Analytico B.V.

Gildeweg 42-46
 3771 NB Barneveld
 P.O. Box 459
 3770 AL Barneveld NL

Tel. +31 (0)34 242 63 00
 Fax +31 (0)34 242 63 99
 E-mail info-env@eurofins.nl
 Site www.eurofins.nl

BNP Paribas S.A. 227 9245 25
 IBAN: NL71BNPA0227924525
 BIC: BNPANL2A
 KvK/CoC No. 09088623
 BTW/VAT No. NL 8043.14.883.B01

Dit certificaat mag uitsluitend in zijn geheel worden gereproduceerd.
 Eurofins Analytico B.V. is ISO 14001: 2004 gecertificeerd door TÜV en erkend door het Vlaamse Gewest (OVAM en Dep. Omgeving), het Brusselse Gewest (BIM), het Waalse Gewest (DGRNE-OWD) en door de overheid van Luxemburg (MEV).





Analysecertificaat

Uw project/verslagnummer	K180451	Certificaatnummer/Versie	2018029754/1
Uw projectnaam	Hoveniersweg 5 De Hoven	Startdatum	01-Mar-2018
Uw ordernummer		Rapportagedatum	06-Mar-2018/08:26
Monsternemer	veldwerker de klinker	Bijlage	A, C
Monstermatrix	Grond (AS3000)	Pagina	2/2

Analyse	Eenheid	6
Voorbehandeling		
Cryogeen malen AS3000		Uitgevoerd
Bodemkundige analyses		
S Droge stof	% (m/m)	86.3
Metalen		
S Lood (Pb)	mg/kg ds	33

Nr. Monsteromschrijving	Datum monstername	Monster nr.
6 06-1	20-Feb-2018	9976759

Eurofins Analytico B.V.

Gildeweg 42-46
3771 NB Barneveld
P.O. Box 459
3770 AL Barneveld NL

Tel. +31 (0)34 242 63 00
Fax +31 (0)34 242 63 99
E-mail info-env@eurofins.nl
Site www.eurofins.nl

BNP Paribas S.A. 227 9245 25
IBAN: NL71BNPA0227924525
BIC: BNPANL2A
KvK/CoC No. 09088623
BTW/VAT No. NL 8043.14.883.B01



Q: door RvA geaccrediteerde verrichting
A: AP04 erkende verrichting
S: AS SIKB erkende verrichting
V: VLAREL erkende verrichting
M: MCERTS erkend

Dit certificaat mag uitsluitend in zijn geheel worden gereproduceerd.
Eurofins Analytico B.V. is ISO 14001: 2004 gecertificeerd door TÜV en erkend door het Vlaamse Gewest (OVAM en Dep. Omgeving), het Brusselse Gewest (BIM), het Waalse Gewest (DGRNE-OWD) en door de overheid van Luxemburg (MEV).

**Akkoord
Pr.coörd.**





Bijlage (A) met deelmonsterinformatie behorende bij analysecertificaat 2018029754/1

Monster nr.	Boornr	Omschrijving	Van	Tot	Barcode	Monsteromschrijving
9976754	01		0	50	0535178480	01-1
9976755	02		0	50	0535178227	02-1
9976756	03		0	50	0535178121	03-1
9976757	04		0	50	0534283273	04-1
9976758	05		0	50	0534283272	05-1
9976759	06		0	50	0534283275	06-1



Eurofins Analytico B.V.

Gildeweg 42-46
 3771 NB Barneveld
 P.O. Box 459
 3770 AL Barneveld NL
 Tel. +31 (0)34 242 63 00
 Fax +31 (0)34 242 63 99
 E-mail info-env@eurofins.nl
 Site www.eurofins.nl

BNP Paribas S.A. 227 9245 25
 IBAN: NL71BNPA0227924525
 BIC: BNPANL2A
 KvK/CoC No. 09088623
 BTW/VAT No. NL 8043.14.883.B01

Eurofins Analytico B.V. is ISO 14001: 2004 gecertificeerd door TÜV en erkend door het Vlaamse Gewest (OVAM en Dep. Omgeving), het Brusselse Gewest (BIM), het Waalse Gewest (DGRNE-OWD) en door de overheid van Luxemburg (MEV).



Bijlage (C) met methodeverwijzingen behorende bij analysecertificaat 2018029754/1

Pagina 1/1

Analyse	Methode	Techniek	Methode referentie
Cryogeen malen AS3000	W0106	Voorbehandeling	Cf. AS3000
Droge Stof	W0104	Gravimetrie	Cf. pb 3010-2 en gw. NEN-EN 15934
Lood (Pb)	W0423	ICP-MS	Cf. pb 3010-5 en cf. NEN-EN-ISO 17294-2

Nadere informatie over de toegepaste onderzoeksmethoden alsmede een classificatie van de meetonzekerheid staan vermeld in ons overzicht "Specificaties analysemethoden", versie juni 2016.



Eurofins Analytico B.V.

Gildeweg 42-46
 3771 NB Barneveld
 P.O. Box 459
 3770 AL Barneveld NL

Tel. +31 (0)34 242 63 00
 Fax +31 (0)34 242 63 99
 E-mail info-env@eurofins.nl
 Site www.eurofins.nl

BNP Paribas S.A. 227 9245 25
 IBAN: NL71BNPA0227924525
 BIC: BNPANL2A
 KvK/CoC No. 09088623
 BTW/VAT No. NL 8043.14.883.B01

Eurofins Analytico B.V. is ISO 14001: 2004 gecertificeerd door TÜV en erkend door het Vlaamse Gewest (OVAM en Dep. Omgeving), het Brusselse Gewest (BIM), het Waalse Gewest (DGRNE-OWD) en door de overheid van Luxemburg (MEV).

BIJLAGE 4: TOETSINGSTABELLEN

Grond

BoToVa T1 Beoordeling kwaliteit van grond en bagger bij toepassing op of in de land

Projectnummer	K180451
Projectnaam	Hoveniersweg 5 De Hoven
Ordernummer	
Datum monsternamen	20-02-2018
Monsternemer	veldwerker de klinker
Certificaatnummer	2018024630
Startdatum	20-02-2018
Rapportagedatum	26-02-2018

Analyse	Eenheid	1	GSSD	Oordeel	RG Eis	AW Wonen	Industrie	IW
Bodemtype correctie								
Organische stof		2,6						
Korrelgrootte < 2 µm (Lutum)		10,5						
Voorbehandeling								
Cryogeen malen AS3000		Uitgevoerd						
Bodemkundige analyses								
Droge stof	% (m/m)	84,9	84,9					
Organische stof	% (m/m) ds	2,6	2,6					
Gloeirest	% (m/m) ds	96,7						
Korrelgrootte < 2 µm (Lutum)	% (m/m) ds	10,5	10,5					
Metalen								
Arseen (As)	mg/kg ds	7	10,03	<=AW	4	20	27	76 76
Barium (Ba)	mg/kg ds	64	120,2		20			920
Cadmium (Cd)	mg/kg ds	0,25	0,3716	<=AW	0,2	0,6	1,2	4,3 13
Kobalt (Co)	mg/kg ds	5,6	10,2	<=AW	3	15	35	190 190
Koper (Cu)	mg/kg ds	21	33,07	<=AW	5	40	54	190 190
Kwik (Hg)	mg/kg ds	0,16	0,2012	Wonen	0,05	0,15	0,83	4,8 36
Molybdeen (Mo)	mg/kg ds	<1,5	1,05	<=AW	1,5	1,5	88	190 190
Nikkel (Ni)	mg/kg ds	18	30,73	<=AW	4	35		100 100
Lood (Pb)	mg/kg ds	640	862,1	Nooit toepasbaar	10	50	210	530 530
Zink (Zn)	mg/kg ds	87	142,6	Wonen	20	140	200	720 720
Minerale olie								
Minerale olie (C10-C12)	mg/kg ds	<3,0	8,077					
Minerale olie (C12-C16)	mg/kg ds	<5,0	13,46					
Minerale olie (C16-C21)	mg/kg ds	<5,0	13,46					
Minerale olie (C21-C30)	mg/kg ds	<11	29,62					
Minerale olie (C30-C35)	mg/kg ds	<5,0	13,46					
Minerale olie (C35-C40)	mg/kg ds	<6,0	16,15					
Minerale olie totaal (C10-C40)	mg/kg ds	<35	94,23	<=AW	35	190	190	500 5000
Polychloorbifenylen, PCB								
PCB 28	mg/kg ds	<0,0010	0,0026					
PCB 52	mg/kg ds	<0,0010	0,0026					
PCB 101	mg/kg ds	<0,0010	0,0026					
PCB 118	mg/kg ds	<0,0010	0,0026					
PCB 138	mg/kg ds	<0,0010	0,0026					
PCB 153	mg/kg ds	<0,0010	0,0026					
PCB 180	mg/kg ds	<0,0010	0,0026					
PCB (som 7) (factor 0,7)	mg/kg ds	0,0049	0,0188	<=AW	0,0049	0,02	0,04	0,5 1
Polycyclische Aromatische Koolwaterstoffen, PAK								
Naftaleen	mg/kg ds	<0,050	0,035					
Fenanthreen	mg/kg ds	<0,050	0,035					
Anthraceen	mg/kg ds	<0,050	0,035					
Fluorantheen	mg/kg ds	0,097	0,097					
Benzo(a)anthraceen	mg/kg ds	0,051	0,051					
Chryseen	mg/kg ds	0,055	0,055					
Benzo(k)fluorantheen	mg/kg ds	<0,050	0,035					
Benzo(a)pyreen	mg/kg ds	<0,050	0,035					
Benzo(ghi)peryleen	mg/kg ds	<0,050	0,035					
Indeno(123-cd)pyreen	mg/kg ds	<0,050	0,035					
PAK VROM (10) (factor 0,7)	mg/kg ds	0,45	0,448	<=AW	0,5	1,5	6,8	40 40

Legenda

Nr.	Analytico-nr	Monster
1	9960550	BM1

Eindoordeel: Niet Toepasbaar > Interventiewaarde

Gebruikte afkortingen

GSSD	Gestandaardiseerd gehalte
AW	Achtergrondwaarde
<= AW	kleiner dan of gelijk aan Achtergrondwaarde
RG Eis	Vereiste rapportagegrens
IW	Interventiewaarde

Deze toetsing is uitgevoerd met behulp van BoToVa.

Zie voor info: <http://www.rwsleefomgeving.nl/onderwerpen/bodem-ondergrond/bbk/instrumenten/botova/>

BoToVa T1 Beoordeling kwaliteit van grond en bagger bij toepassing op of in de land

Projectnummer	K180451
Projectnaam	Hoveniersweg 5 De Hoven
Ordernummer	
Datum monsternamen	20-02-2018
Monsternemer	veldwerker de klinker
Certificaatnummer	2018024630
Startdatum	20-02-2018
Rapportagedatum	26-02-2018

Analyse	Eenheid	2	GSSD	Oordeel	RG Eis	AW Wonen	Industrie	IW
Bodemtype correctie								
Organische stof		1,6						
Korrelgrootte < 2 µm (Lutum)		12,3						
Voorbehandeling								
Cryogeen malen AS3000		Uitgevoerd						
Bodemkundige analyses								
Droge stof	% (m/m)	83,5	83,5					
Organische stof	% (m/m) ds	1,6	1,6					
Gloeirest	% (m/m) ds	97,5						
Korrelgrootte < 2 µm (Lutum)	% (m/m) ds	12,3	12,3					
Metalen								
Arseen (As)	mg/kg ds	8,3	11,62	<=AW	4	20	27	76 76
Barium (Ba)	mg/kg ds	89	150,8		20			920
Cadmium (Cd)	mg/kg ds	0,27	0,4013	<=AW	0,2	0,6	1,2	4,3 13
Kobalt (Co)	mg/kg ds	6,9	11,41	<=AW	3	15	35	190 190
Koper (Cu)	mg/kg ds	15	22,9	<=AW	5	40	54	190 190
Kwik (Hg)	mg/kg ds	0,16	0,197	Wonen	0,05	0,15	0,83	4,8 36
Molybdeen (Mo)	mg/kg ds	<1,5	1,05	<=AW	1,5	1,5	88	190 190
Nikkel (Ni)	mg/kg ds	22	34,53	<=AW	4	35		100 100
Lood (Pb)	mg/kg ds	44	58,16	Wonen	10	50	210	530 530
Zink (Zn)	mg/kg ds	57	88,77	<=AW	20	140	200	720 720
Minerale olie								
Minerale olie (C10-C12)	mg/kg ds	<3,0	10,5					
Minerale olie (C12-C16)	mg/kg ds	<5,0	17,5					
Minerale olie (C16-C21)	mg/kg ds	<5,0	17,5					
Minerale olie (C21-C30)	mg/kg ds	<11	38,5					
Minerale olie (C30-C35)	mg/kg ds	<5,0	17,5					
Minerale olie (C35-C40)	mg/kg ds	<6,0	21					
Minerale olie totaal (C10-C40)	mg/kg ds	<35	122,5	<=AW	35	190	190	500 5000
Polychloorbifenylen, PCB								
PCB 28	mg/kg ds	<0,0010	0,0035					
PCB 52	mg/kg ds	<0,0010	0,0035					
PCB 101	mg/kg ds	<0,0010	0,0035					
PCB 118	mg/kg ds	<0,0010	0,0035					
PCB 138	mg/kg ds	<0,0010	0,0035					
PCB 153	mg/kg ds	<0,0010	0,0035					
PCB 180	mg/kg ds	<0,0010	0,0035					
PCB (som 7) (factor 0,7)	mg/kg ds	0,0049	0,0245	<=AW	0,0049	0,02	0,04	0,5 1
Polycyclische Aromatische Koolwaterstoffen, PAK								
Naftaleen	mg/kg ds	<0,050	0,035					
Fenanthreen	mg/kg ds	<0,050	0,035					
Anthraceen	mg/kg ds	<0,050	0,035					
Fluorantheen	mg/kg ds	<0,050	0,035					
Benzo(a)anthraceen	mg/kg ds	<0,050	0,035					
Chryseen	mg/kg ds	<0,050	0,035					
Benzo(k)fluorantheen	mg/kg ds	<0,050	0,035					
Benzo(a)pyreen	mg/kg ds	<0,050	0,035					
Benzo(ghi)peryleen	mg/kg ds	<0,050	0,035					
Indeno(123-cd)pyreen	mg/kg ds	<0,050	0,035					
PAK VROM (10) (factor 0,7)	mg/kg ds	0,35	0,35	<=AW	0,5	1,5	6,8	40 40

Legenda

Nr.	Analytico-nr	Monster
2	9960551	OM1

Eindoordeel: Altijd toepasbaar

Gebruikte afkortingen

GSSD	Gestandaardiseerd gehalte
AW	Achtergrondwaarde
<= AW	kleiner dan of gelijk aan Achtergrondwaarde
RG Eis	Vereiste rapportagegrens
IW	Interventiewaarde

Deze toetsing is uitgevoerd met behulp van BoToVa.

Zie voor info: <http://www.rwsleefomgeving.nl/onderwerpen/bodem-ondergrond/bbk/instrumenten/botova/>

Toetsing: BoToVa Wbb 2013 bodem

Projectnummer K180451
 Projectnaam Hoveniersweg 5 De Hoven
 Ordernummer
 Datum monsternaam 20-02-2018
 Monsternaam veldwerker de klinker
 Certificaatnummer 2018024630
 Startdatum 20-02-2018
 Rapportagedatum 26-02-2018

Analyse	Eenheid	1	Standaardbodem	Oordeel	RG	AW	T	I
Bodemtype correctie								
Organische stof		2,6						
Korrelgrootte < 2 µm (Lutum)		10,5						
Voorbehandeling								
Cryogeen malen AS3000			Uitgevoerd					
Bodemkundige analyses								
Droge stof	% (m/m)	84,9	84,9					
Organische stof	% (m/m) ds	2,6	2,6					
Gloeirest	% (m/m) ds	96,7						
Korrelgrootte < 2 µm (Lutum)	% (m/m) ds	10,5	10,5					
Metalen								
Arseen (As)	mg/kg ds	7	10,03	-	4	20	48	76
Barium (Ba)	mg/kg ds	64	120,2		20	190	555	920
Cadmium (Cd)	mg/kg ds	0,25	0,3716	-	0,2	0,6	6,8	13
Kobalt (Co)	mg/kg ds	5,6	10,2	-	3	15	103	190
Koper (Cu)	mg/kg ds	21	33,07	-	5	40	115	190
Kwik (Hg)	mg/kg ds	0,16	0,2012	*	0,05	0,15	18,1	36
Molybdeen (Mo)	mg/kg ds	<1,5	1,05	-	1,5	1,5	95,8	190
Nikkel (Ni)	mg/kg ds	18	30,73	-	4	35	67,5	100
Lood (Pb)	mg/kg ds	640	862,1	***	10	50	290	530
Zink (Zn)	mg/kg ds	87	142,6	*	20	140	430	720
Minerale olie								
Minerale olie (C10-C12)	mg/kg ds	<3,0	8,077					
Minerale olie (C12-C16)	mg/kg ds	<5,0	13,46					
Minerale olie (C16-C21)	mg/kg ds	<5,0	13,46					
Minerale olie (C21-C30)	mg/kg ds	<11	29,62					
Minerale olie (C30-C35)	mg/kg ds	<5,0	13,46					
Minerale olie (C35-C40)	mg/kg ds	<6,0	16,15					
Minerale olie totaal (C10-C40)	mg/kg ds	<35	94,23	-	35	190	2600	5000
Polychloorbifenylen, PCB								
PCB 28	mg/kg ds	<0,0010	0,0026					
PCB 52	mg/kg ds	<0,0010	0,0026					
PCB 101	mg/kg ds	<0,0010	0,0026					
PCB 118	mg/kg ds	<0,0010	0,0026					
PCB 138	mg/kg ds	<0,0010	0,0026					
PCB 153	mg/kg ds	<0,0010	0,0026					
PCB 180	mg/kg ds	<0,0010	0,0026					
PCB (som 7) (factor 0,7)	mg/kg ds	0,0049	0,0188	-	0,007	0,02	0,51	1
Polycyclische Aromatische Koolwaterstoffen, PAK								
Naftaleen	mg/kg ds	<0,050	0,035					
Fenanthreen	mg/kg ds	<0,050	0,035					
Anthraceen	mg/kg ds	<0,050	0,035					
Fluorantheen	mg/kg ds	0,097	0,097					
Benzo(a)anthraceen	mg/kg ds	0,051	0,051					
Chryseen	mg/kg ds	0,055	0,055					
Benzo(k)fluorantheen	mg/kg ds	<0,050	0,035					
Benzo(a)pyreen	mg/kg ds	<0,050	0,035					
Benzo(ghi)peryleen	mg/kg ds	<0,050	0,035					
Indeno(123-cd)pyreen	mg/kg ds	<0,050	0,035					
PAK VROM (10) (factor 0,7)	mg/kg ds	0,45	0,448	-	0,35	1,5	20,8	40

Legenda

Nr.	Monster	Analytico-nr
1	BM1	9960550

Verklaring van de gebruikte tekens:

niet getoetst
 kleiner dan of gelijk aan achtergrondwaarde -
 groter dan achtergrondwaarde *
 groter dan tussenwaarde **
 groter dan interventiewaarde ***

Deze toetsing is uitgevoerd met behulp van BoToVa.

Zie voor info: <http://www.rwsleefomgeving.nl/onderwerpen/bodem-ondergrond/bbk/instrumenten/botova/>
 Eurofins Analytico B.V. is niet verantwoordelijk voor de uitkomst van deze toetsing.

Mocht u een probleem in deze toetsing signaleren, dan verzoeken wij u vriendelijk dit door te geven aan pais.helpdesk@eurofins.com

Toetsing: BoToVa Wbb 2013 bodem

Projectnummer K180451
 Projectnaam Hoveniersweg 5 De Hoven
 Ordernummer
 Datum monsternamen 20-02-2018
 Monsternemer veldwerker de klinker
 Certificaatnummer 2018024630
 Startdatum 20-02-2018
 Rapportagedatum 26-02-2018

Analyse	Eenheid	2	Standaardbodem	Oordeel	RG	AW	T	I		
Bodemtype correctie										
Organische stof			1,6							
Korrelgrootte < 2 µm (Lutum)			12,3							
Voorbehandeling										
Cryogeen malen AS3000								Uitgevoerd		
Bodemkundige analyses										
Droge stof	% (m/m)		83,5					83,5		
Organische stof	% (m/m) ds		1,6					1,6		
Gloeiorest	% (m/m) ds		97,5							
Korrelgrootte < 2 µm (Lutum)	% (m/m) ds		12,3					12,3		
Metalen										
Arseen (As)	mg/kg ds		8,3		11,62	-	4	20	48	76
Barium (Ba)	mg/kg ds		89		150,8	-	20	190	555	920
Cadmium (Cd)	mg/kg ds		0,27		0,4013	-	0,2	0,6	6,8	13
Kobalt (Co)	mg/kg ds		6,9		11,41	-	3	15	103	190
Koper (Cu)	mg/kg ds		15		22,9	-	5	40	115	190
Kwik (Hg)	mg/kg ds		0,16		0,197	*	0,05	0,15	18,1	36
Molybdeen (Mo)	mg/kg ds		<1,5		1,05	-	1,5	1,5	95,8	190
Nikkel (Ni)	mg/kg ds		22		34,53	-	4	35	67,5	100
Lood (Pb)	mg/kg ds		44		58,16	*	10	50	290	530
Zink (Zn)	mg/kg ds		57		88,77	-	20	140	430	720
Minerale olie										
Minerale olie (C10-C12)	mg/kg ds		<3,0		10,5					
Minerale olie (C12-C16)	mg/kg ds		<5,0		17,5					
Minerale olie (C16-C21)	mg/kg ds		<5,0		17,5					
Minerale olie (C21-C30)	mg/kg ds		<11		38,5					
Minerale olie (C30-C35)	mg/kg ds		<5,0		17,5					
Minerale olie (C35-C40)	mg/kg ds		<6,0		21					
Minerale olie totaal (C10-C40)	mg/kg ds		<35		122,5	-	35	190	2600	5000
Polychloorbifenylen, PCB										
PCB 28	mg/kg ds		<0,0010		0,0035					
PCB 52	mg/kg ds		<0,0010		0,0035					
PCB 101	mg/kg ds		<0,0010		0,0035					
PCB 118	mg/kg ds		<0,0010		0,0035					
PCB 138	mg/kg ds		<0,0010		0,0035					
PCB 153	mg/kg ds		<0,0010		0,0035					
PCB 180	mg/kg ds		<0,0010		0,0035					
PCB (som 7) (factor 0,7)	mg/kg ds		0,0049		0,0245	-	0,007	0,02	0,51	1
Polycyclische Aromatische Koolwaterstoffen, PAK										
Naftaleen	mg/kg ds		<0,050		0,035					
Fenanthreen	mg/kg ds		<0,050		0,035					
Anthraceen	mg/kg ds		<0,050		0,035					
Fluorantheen	mg/kg ds		<0,050		0,035					
Benzo(a)anthraceen	mg/kg ds		<0,050		0,035					
Chryseen	mg/kg ds		<0,050		0,035					
Benzo(k)fluorantheen	mg/kg ds		<0,050		0,035					
Benzo(a)pyreen	mg/kg ds		<0,050		0,035					
Benzo(ghi)peryleen	mg/kg ds		<0,050		0,035					
Indeno(123-cd)pyreen	mg/kg ds		<0,050		0,035					
PAK VROM (10) (factor 0,7)	mg/kg ds		0,35		0,35	-	0,35	1,5	20,8	40

Legenda

Nr.	Monster	Analytico-nr
2	OM1	9960551

Verklaring van de gebruikte tekens:

niet getoetst
 kleiner dan of gelijk aan achtergrondwaarde -
 groter dan achtergrondwaarde *
 groter dan tussenwaarde **
 groter dan interventiewaarde ***

Deze toetsing is uitgevoerd met behulp van BoToVa.

Zie voor info: <http://www.rwsleefomgeving.nl/onderwerpen/bodem-ondergrond/bbk/instrumenten/botova/>
 Eurofins Analytico B.V. is niet verantwoordelijk voor de uitkomst van deze toetsing.

Mocht u een probleem in deze toetsing signaleren, dan verzoeken wij u vriendelijk dit door te geven aan pais.helpdesk@eurofins.com

BoToVa T1 Beoordeling kwaliteit van grond en bagger bij toepassing op of in de lan

Projectnummer K180451
Projectnaam Hoveniersweg 5 De Hoven
Ordernummer
Datum monstername 20-02-2018
Monsternemer veldwerker de klinker
Certificaatnummer 2018029754
Startdatum 01-03-2018
Rapportagedatum 06-03-2018

Analyse	Eenheid	1	GSSD	Oordeel	RG Eis	AW	Wonen	Industrie	IW
Bodemtype correctie									
Organische stof		10,5		#					
Korrelgrootte < 2 µm (Lutum)		2,6		#					
Voorbehandeling									
Cryogeen malen AS3000		Uitgevoerd							
Bodemkundige analyses									
Droge stof	% (m/m)	84,8	84,8						
Metalen									
Lood (Pb)	mg/kg ds	100	134,7	Wonen	10	50	210	530	530

Legenda

Nr. Analytico-nr Monster
1 9976754 01-1

Eindoordeel: Klasse wonen

Gebruikte afkortingen

GSSD Gestandaardiseerd gehalte
AW Achtergrondwaarde
<= AW kleiner dan of gelijk aan Achtergrondwaarde
RG Eis Vereiste rapportagegrens
IW Interventiewaarde

Deze toetsing is uitgevoerd met behulp van BoToVa.

Zie voor info: <http://www.rwsleefomgeving.nl/onderwerpen/bodem-ondergrond/bbk/instrumenten/botova/>

BoToVa T1 Beoordeling kwaliteit van grond en bagger bij toepassing op of in de lan

Projectnummer K180451
Projectnaam Hoveniersweg 5 De Hoven
Ordernummer
Datum monstername 20-02-2018
Monsternemer veldwerker de klinker
Certificaatnummer 2018029754
Startdatum 01-03-2018
Rapportagedatum 06-03-2018

Analyse	Eenheid	Z	GSSD	Oordeel	RG Eis	AW	Wonen	Industrie	IW
Bodemtype correctie									
Organische stof		10,5		#					
Korrelgrootte < 2 µm (Lutum)		2,6		#					
Voorbehandeling									
Cryogeen malen AS3000		Uitgevoerd							
Bodemkundige analyses									
Droge stof	% (m/m)	85,4	85,4						
Metalen									
Lood (Pb)	mg/kg ds	40	53,88	Wonen	10	50	210	530	530

Legenda

Nr. Analytico-nr Monster
2 9976755 02-1

Eindoordeel: Klasse wonen

Gebruikte afkortingen

GSSD Gestandaardiseerd gehalte
AW Achtergrondwaarde
<= AW kleiner dan of gelijk aan Achtergrondwaarde
RG Eis Vereiste rapportagegrens
IW Interventiewaarde

Deze toetsing is uitgevoerd met behulp van BoToVa.

Zie voor info: <http://www.rwsleefomgeving.nl/onderwerpen/bodem-ondergrond/bbk/instrumenten/botova/>

BoToVa T1 Beoordeling kwaliteit van grond en bagger bij toepassing op of in de lan

Projectnummer K180451
Projectnaam Hoveniersweg 5 De Hoven
Ordernummer
Datum monstername 20-02-2018
Monsternemer veldwerker de klinker
Certificaatnummer 2018029754
Startdatum 01-03-2018
Rapportagedatum 06-03-2018

Analyse	Eenheid	3	GSSD	Oordeel	RG Eis	AW	Wonen	Industrie	IW
Bodemtype correctie									
Organische stof		10,5		#					
Korrelgrootte < 2 µm (Lutum)		2,6		#					
Voorbehandeling									
Cryogeen malen AS3000		Uitgevoerd							
Bodemkundige analyses									
Droge stof	% (m/m)	81,4	81,4						
Metalen									
Lood (Pb)	mg/kg ds	51	68,7	Wonen	10	50	210	530	530

Legenda

Nr. Analytico-nr Monster
3 9976756 03-1

Eindoordeel: Klasse wonen

Gebruikte afkortingen

GSSD Gestandaardiseerd gehalte
AW Achtergrondwaarde
<= AW kleiner dan of gelijk aan Achtergrondwaarde
RG Eis Vereiste rapportagegrens
IW Interventiewaarde

Deze toetsing is uitgevoerd met behulp van BoToVa.

Zie voor info: <http://www.rwsleefomgeving.nl/onderwerpen/bodem-ondergrond/bbk/instrumenten/botova/>

BoToVa T1 Beoordeling kwaliteit van grond en bagger bij toepassing op of in de lan

Projectnummer K180451
Projectnaam Hoveniersweg 5 De Hoven
Ordernummer
Datum monsternamen 20-02-2018
Monsternemer veldwerker de klinker
Certificaatnummer 2018029754
Startdatum 01-03-2018
Rapportagedatum 06-03-2018

Analyse	Eenheid	4	GSSD	Oordeel	RG Eis	AW	Wonen	Industrie	IW
Bodemtype correctie									
Organische stof		10,5		#					
Korrelgrootte < 2 µm (Lutum)		2,6		#					
Voorbehandeling									
Cryogeen malen AS3000		Uitgevoerd							
Bodemkundige analyses									
Droge stof	% (m/m)	86,7	86,7						
Metalen									
Lood (Pb)	mg/kg ds	48	64,66	Wonen	10	50	210	530	530

Legenda

Nr. Analytico-nr Monster
4 9976757 04-1

Eindoordeel: Klasse wonen

Gebruikte afkortingen

GSSD Gestandaardiseerd gehalte
AW Achtergrondwaarde
<= AW kleiner dan of gelijk aan Achtergrondwaarde
RG Eis Vereiste rapportagegrens
IW Interventiewaarde

Deze toetsing is uitgevoerd met behulp van BoToVa.

Zie voor info: <http://www.rwsleefomgeving.nl/onderwerpen/bodem-ondergrond/bbk/instrumenten/botova/>

BoToVa T1 Beoordeling kwaliteit van grond en bagger bij toepassing op of in de lan

Projectnummer K180451
Projectnaam Hoveniersweg 5 De Hoven
Ordernummer
Datum monstername 20-02-2018
Monsternemer veldwerker de klinker
Certificaatnummer 2018029754
Startdatum 01-03-2018
Rapportagedatum 06-03-2018

Analyse	Eenheid	5	GSSD	Oordeel	RG Eis	AW	Wonen	Industrie	IW
Bodemtype correctie									
Organische stof		10,5		#					
Korrelgrootte < 2 µm (Lutum)		2,6		#					
Voorbehandeling									
Cryogeen malen AS3000		Uitgevoerd							
Bodemkundige analyses									
Droge stof	% (m/m)	87,3	87,3						
Metalen									
Lood (Pb)	mg/kg ds	54	72,74	Wonen	10	50	210	530	530

Legenda

Nr. Analytico-nr Monster
5 9976758 05-1

Eindoordeel: Klasse wonen

Gebruikte afkortingen

GSSD Gestandaardiseerd gehalte
AW Achtergrondwaarde
<= AW kleiner dan of gelijk aan Achtergrondwaarde
RG Eis Vereiste rapportagegrens
IW Interventiewaarde

Deze toetsing is uitgevoerd met behulp van BoToVa.

Zie voor info: <http://www.rwsleefomgeving.nl/onderwerpen/bodem-ondergrond/bbk/instrumenten/botova/>

BoToVa T1 Beoordeling kwaliteit van grond en bagger bij toepassing op of in de lan

Projectnummer K180451
Projectnaam Hoveniersweg 5 De Hoven
Ordernummer
Datum monstername 20-02-2018
Monsternemer veldwerker de klinker
Certificaatnummer 2018029754
Startdatum 01-03-2018
Rapportagedatum 06-03-2018

Analyse	Eenheid	6	GSSD	Oordeel	RG Eis	AW	Wonen	Industrie	IW
Bodemtype correctie									
Organische stof		10,5		#					
Korrelgrootte < 2 µm (Lutum)		2,6		#					
Voorbehandeling									
Cryogeen malen AS3000		Uitgevoerd							
Bodemkundige analyses									
Droge stof	% (m/m)	86,3	86,3						
Metalen									
Lood (Pb)	mg/kg ds	33	44,45	<=AW	10	50	210	530	530

Legenda

Nr. Analytico-nr Monster
6 9976759 06-1

Eindoordeel: Altijd toepasbaar

Gebruikte afkortingen

GSSD Gestandaardiseerd gehalte
AW Achtergrondwaarde
<= AW kleiner dan of gelijk aan Achtergrondwaarde
RG Eis Vereiste rapportagegrens
IW Interventiewaarde

Deze toetsing is uitgevoerd met behulp van BoToVa.

Zie voor info: <http://www.rwsleefomgeving.nl/onderwerpen/bodem-ondergrond/bbk/instrumenten/botova/>

BoToVa T12 Toetsing Wbb grond

Projectnummer K180451
Projectnaam Hoveniersweg 5 De Hoven
Ordernummer
Datum monsternamen 20-02-2018
Monsternemer veldwerker de klinker
Certificaatnummer 2018029754
Startdatum 01-03-2018
Rapportagedatum 06-03-2018

Analyse	Einheid	1	GSSD	Oordeel	RG	AW	T	I
Bodemtype correctie								
Organische stof		10,5						
Korrelgrootte < 2 µm (Lutum)		2,6						
Voorbehandeling								
Cryogeen malen AS3000		Uitgevoerd						
Bodemkundige analyses								
Droge stof	% (m/m)	84,8	84,8					
Metalen								
Lood (Pb)	mg/kg ds	100	134,7	*	10	50	290	530
Legenda								

Nr. Analytico-nr Monster
1 9976754 01-1

Eindoordeel: Overschrijding Achtergrondwaarde

Gebruikte afkortingen

- kleiner dan of gelijk aan Achtergrondwaarde
* groter dan Achtergrondwaarde
** groter dan Tussenwaarde
*** groter dan Interventiewaarde

GSSD Gestandaardiseerd gehalte
RG Vereiste Rapportagegrens
AW Achtergrondwaarde
T Tussenwaarde
I Interventiewaarde

Deze toetsing is uitgevoerd met behulp van BoToVa.

Zie voor info: <http://www.rwsleefomgeving.nl/onderwerpen/bodem-ondergrond/bbk/instrumenten/botova/>

N.B.: de vermelde tussenwaarde is door PAIS berekend en is niet afkomstig uit BoToVa

BoToVa T12 Toetsing Wbb grond

Projectnummer K180451
Projectnaam Hoveniersweg 5 De Hoven
Ordernummer
Datum monsternamen 20-02-2018
Monsternemer veldwerker de klinker
Certificaatnummer 2018029754
Startdatum 01-03-2018
Rapportagedatum 06-03-2018

Analyse	Einheid	2	GSSD	Oordeel	RG	AW	T	I
Bodemtype correctie								
Organische stof		10,5						
Korrelgrootte < 2 µm (Lutum)		2,6						
Voorbehandeling								
Cryogeen malen AS3000		Uitgevoerd						
Bodemkundige analyses								
Droge stof	% (m/m)	85,4	85,4					
Metalen								
Lood (Pb)	mg/kg ds	40	53,88	*	10	50	290	530
Legenda								

Nr.	Analytico-nr	Monster
2	9976755	02-1

Eindoordeel: Overschrijding Achtergrondwaarde

Gebruikte afkortingen

- kleiner dan of gelijk aan Achtergrondwaarde
* groter dan Achtergrondwaarde
** groter dan Tussenwaarde
*** groter dan Interventiewaarde

GSSD Gestandaardiseerd gehalte
RG Vereiste Rapportagegrens
AW Achtergrondwaarde
T Tussenwaarde
I Interventiewaarde

Deze toetsing is uitgevoerd met behulp van BoToVa.

Zie voor info: <http://www.rwsleefomgeving.nl/onderwerpen/bodem-ondergrond/bbk/instrumenten/botova/>

N.B.: de vermelde tussenwaarde is door PAIS berekend en is niet afkomstig uit BoToVa

BoToVa T12 Toetsing Wbb grond

Projectnummer K180451
Projectnaam Hoveniersweg 5 De Hoven
Ordernummer
Datum monsternamen 20-02-2018
Monsternemer veldwerker de klinker
Certificaatnummer 2018029754
Startdatum 01-03-2018
Rapportagedatum 06-03-2018

Analyse	Einheid	3	GSSD	Oordeel	RG	AW	T	I
Bodemtype correctie								
Organische stof		10,5						
Korrelgrootte < 2 µm (Lutum)		2,6						
Voorbehandeling								
Cryogeen malen AS3000		Uitgevoerd						
Bodemkundige analyses								
Droge stof	% (m/m)	81,4	81,4					
Metalen								
Lood (Pb)	mg/kg ds	51	68,7	*	10	50	290	530
Legenda								

Nr. Analytico-nr Monster
3 9976756 03-1

Eindoordeel: Overschrijding Achtergrondwaarde

Gebruikte afkortingen

- kleiner dan of gelijk aan Achtergrondwaarde
* groter dan Achtergrondwaarde
** groter dan Tussenwaarde
*** groter dan Interventiewaarde

GSSD Gestandaardiseerd gehalte
RG Vereiste Rapportagegrens
AW Achtergrondwaarde
T Tussenwaarde
I Interventiewaarde

Deze toetsing is uitgevoerd met behulp van BoToVa.

Zie voor info: <http://www.rwsleefomgeving.nl/onderwerpen/bodem-ondergrond/bbk/instrumenten/botova/>

N.B.: de vermelde tussenwaarde is door PAIS berekend en is niet afkomstig uit BoToVa

BoToVa T12 Toetsing Wbb grond

Projectnummer K180451
Projectnaam Hoveniersweg 5 De Hoven
Ordernummer
Datum monsternamen 20-02-2018
Monsternemer veldwerker de klinker
Certificaatnummer 2018029754
Startdatum 01-03-2018
Rapportagedatum 06-03-2018

Analyse	Eenheid	4	GSSD	Oordeel	RG	AW	T	I
Bodemtype correctie								
Organische stof		10,5						
Korrelgrootte < 2 µm (Lutum)		2,6						
Voorbehandeling								
Cryogeen malen AS3000		Uitgevoerd						
Bodemkundige analyses								
Droge stof	% (m/m)	86,7	86,7					
Metalen								
Lood (Pb)	mg/kg ds	48	64,66	*	10	50	290	530
Legenda								

Nr. Analytico-nr Monster
4 9976757 04-1

Eindoordeel: Overschrijding Achtergrondwaarde

Gebruikte afkortingen

- kleiner dan of gelijk aan Achtergrondwaarde
* groter dan Achtergrondwaarde
** groter dan Tussenwaarde
*** groter dan Interventiewaarde

GSSD Gestandaardiseerd gehalte
RG Vereiste Rapportagegrens
AW Achtergrondwaarde
T Tussenwaarde
I Interventiewaarde

Deze toetsing is uitgevoerd met behulp van BoToVa.

Zie voor info: <http://www.rwsleefomgeving.nl/onderwerpen/bodem-ondergrond/bbk/instrumenten/botova/>
N.B.: de vermelde tussenwaarde is door PAIS berekend en is niet afkomstig uit BoToVa

BoToVa T12 Toetsing Wbb grond

Projectnummer K180451
Projectnaam Hoveniersweg 5 De Hoven
Ordernummer
Datum monsternamen 20-02-2018
Monsternemer veldwerker de klinker
Certificaatnummer 2018029754
Startdatum 01-03-2018
Rapportagedatum 06-03-2018

Analyse	Einheid	5	GSSD	Oordeel	RG	AW	T	I
Bodemtype correctie								
Organische stof		10,5						
Korrelgrootte < 2 µm (Lutum)		2,6						
Voorbehandeling								
Cryogeen malen AS3000		Uitgevoerd						
Bodemkundige analyses								
Droge stof	% (m/m)	87,3	87,3					
Metalen								
Lood (Pb)	mg/kg ds	54	72,74	*	10	50	290	530
Legenda								

Nr. Analytico-nr Monster
5 9976758 05-1

Eindoordeel: Overschrijding Achtergrondwaarde

Gebruikte afkortingen

- kleiner dan of gelijk aan Achtergrondwaarde
* groter dan Achtergrondwaarde
** groter dan Tussenwaarde
*** groter dan Interventiewaarde

GSSD Gestandaardiseerd gehalte
RG Vereiste Rapportagegrens
AW Achtergrondwaarde
T Tussenwaarde
I Interventiewaarde

Deze toetsing is uitgevoerd met behulp van BoToVa.

Zie voor info: <http://www.rwsleefomgeving.nl/onderwerpen/bodem-ondergrond/bbk/instrumenten/botova/>

N.B.: de vermelde tussenwaarde is door PAIS berekend en is niet afkomstig uit BoToVa

BoToVa T12 Toetsing Wbb grond

Projectnummer K180451
Projectnaam Hoveniersweg 5 De Hoven
Ordernummer
Datum monsternamen 20-02-2018
Monsternemer veldwerker de klinker
Certificaatnummer 2018029754
Startdatum 01-03-2018
Rapportagedatum 06-03-2018

Analyse	Eenheid	6	GSSD	Oordeel	RG	AW	T	I
Bodemtype correctie								
Organische stof		10,5						
Korrelgrootte < 2 µm (Lutum)		2,6						
Voorbehandeling								
Cryogeen malen AS3000		Uitgevoerd						
Bodemkundige analyses								
Droge stof	% (m/m)	86,3	86,3					
Metalen								
Lood (Pb)	mg/kg ds	33	44,45	-	10	50	290	530
Legenda								

Nr.	Analytico-nr	Monster
6	9976759	06-1

Eindoordeel: Voldoet aan Achtergrondwaarde

Gebruikte afkortingen

- kleiner dan of gelijk aan Achtergrondwaarde
* groter dan Achtergrondwaarde
** groter dan Tussenwaarde
*** groter dan Interventiewaarde

GSSD Gestandaardiseerd gehalte
RG Vereiste Rapportagegrens
AW Achtergrondwaarde
T Tussenwaarde
I Interventiewaarde

Deze toetsing is uitgevoerd met behulp van BoToVa.

Zie voor info: <http://www.rwsleefomgeving.nl/onderwerpen/bodem-ondergrond/bbk/instrumenten/botova/>
N.B.: de vermelde tussenwaarde is door PAIS berekend en is niet afkomstig uit BoToVa

Grondwater

BoToVa T13 Toetsing Wbb grondwater (ondiep)

Projectnummer K180451
 Projectnaam Hoveniersweg 5 De Hoven
 Ordernummer
 Datum monsternamen 28-02-2018
 Monsternemer veldwerker de klinker
 Certificaatnummer 2018029612
 Startdatum 01-03-2018
 Rapportagedatum 08-03-2018

Analyse	Eenheid	1	GSSD	Oordeel	RG	S	T	I
Metalen								
Arseen (As)	µg/L	<5,0	3,5	-	5	10	35	60
Barium (Ba)	µg/L	57	57	*	20	50	337,5	625
Cadmium (Cd)	µg/L	<0,20	0,14	-	0,2	0,4	3,2	6
Kobalt (Co)	µg/L	<2,0	1,4	-	2	20	60	100
Koper (Cu)	µg/L	<2,0	1,4	-	2	15	45	75
Kwik (Hg)	µg/L	<0,050	0,035	-	0,05	0,05	0,175	0,3
Molybdeen (Mo)	µg/L	<2,0	1,4	-	2	5	152,5	300
Nikkel (Ni)	µg/L	<3,0	2,1	-	3	15	45	75
Lood (Pb)	µg/L	<2,0	1,4	-	2	15	45	75
Zink (Zn)	µg/L	<10	7	-	10	65	432,5	800
Vluchtige Aromatische Koolwaterstoffen								
Benzeen	µg/L	<0,20	0,14	-	0,2	0,2	15,1	30
Tolueen	µg/L	<0,20	0,14	-	0,2	7	503,5	1000
Ethylbenzeen	µg/L	<0,20	0,14	-	0,2	4	77	150
o-Xyleen	µg/L	<0,10	0,07	-				
m,p-Xyleen	µg/L	<0,20	0,14	-				
Xylenen (som) factor 0,7	µg/L	0,21	0,21	-	0,2	0,2	35,1	70
BTEX (som)	µg/L	<0,90		-				
Naftaleen	µg/L	<0,020	0,014	-	0,02	0,01	35,01	70
Styreen	µg/L	<0,20	0,14	-	0,2	6	153	300
Vluchtige organische halogeenkoolwaterstoffen								
Dichloormethaan	µg/L	<0,20	0,14	-	0,2	0,01	500	1000
Trichloormethaan	µg/L	<0,20	0,14	-	0,2	6	203	400
Tetrachloormethaan	µg/L	<0,10	0,07	-	0,1	0,01	5,005	10
Trichlooretheen	µg/L	<0,20	0,14	-	0,2	24	262	500
Tetrachlooretheen	µg/L	<0,10	0,07	-	0,1	0,01	20	40
1,1-Dichloorethaan	µg/L	<0,20	0,14	-	0,2	7	453,5	900
1,2-Dichloorethaan	µg/L	<0,20	0,14	-	0,2	7	203,5	400
1,1,1-Trichloorethaan	µg/L	<0,10	0,07	-	0,1	0,01	150	300
1,1,2-Trichloorethaan	µg/L	<0,10	0,07	-	0,1	0,01	65	130
cis 1,2-Dichlooretheen	µg/L	<0,10	0,07	-				
trans 1,2-Dichlooretheen	µg/L	<0,10	0,07	-				
CKW (som)	µg/L	<1,6		-				
Tribroommethaan	µg/L	<0,20	0,14	-				630
Vinylchloride	µg/L	<0,10	0,07	-	0,2	0,01	2,505	5
1,1-Dichlooretheen	µg/L	<0,10	0,07	-	0,1	0,01	5,005	10
1,2-Dichlooretheen (Som) factor 0,7	µg/L	0,14	0,14	-	0,2	0,01	10,01	20
1,1-Dichloorpropaan	µg/L	<0,20	0,14	-				
1,2-Dichloorpropaan	µg/L	<0,20	0,14	-				
1,3-Dichloorpropaan	µg/L	<0,20	0,14	-				
Dichloorpropanen som factor 0.7	µg/L	0,42	0,42	-	0,6	0,8	40,4	80
Minerale olie								
Minerale olie (C10-C12)	µg/L	<10	7	-				
Minerale olie (C12-C16)	µg/L	<10	7	-				
Minerale olie (C16-C21)	µg/L	<10	7	-				
Minerale olie (C21-C30)	µg/L	<15	10,5	-				
Minerale olie (C30-C35)	µg/L	<10	7	-				
Minerale olie (C35-C40)	µg/L	<10	7	-				
Minerale olie totaal (C10-C40)	µg/L	<50	35	-	50	50	325	600
Extra parameters								
som 16 aromatische oplosmiddelen	µg/L		0,77	Geen oordeel mogelijk				

Legenda

Nr. Analytico-nr Monster
 1 9976235 01

Eindoordeel: Overschrijding Streefwaarde

Gebruikte afkortingen

- kleiner dan of gelijk aan Streefwaarde
 * groter dan Streefwaarde
 ** groter dan Tussenwaarde
 *** groter dan Interventiewaarde

GSSD Gestandaardiseerd gehalte
 RG Vereiste Rapportagegrens
 S Streefwaarde
 T Tussenwaarde
 I Interventiewaarde

Deze toetsing is uitgevoerd met behulp van BoToVa.

Zie voor info: <http://www.rwsleefomgeving.nl/onderwerpen/bodem-ondergrond/bbk/instrumenten/botova/>

N.B.: de vermelde tussenwaarde is door PAIS berekend en is niet afkomstig uit BoToVa

BIJLAGE 5: SITUERING MONSTERPUNTEN

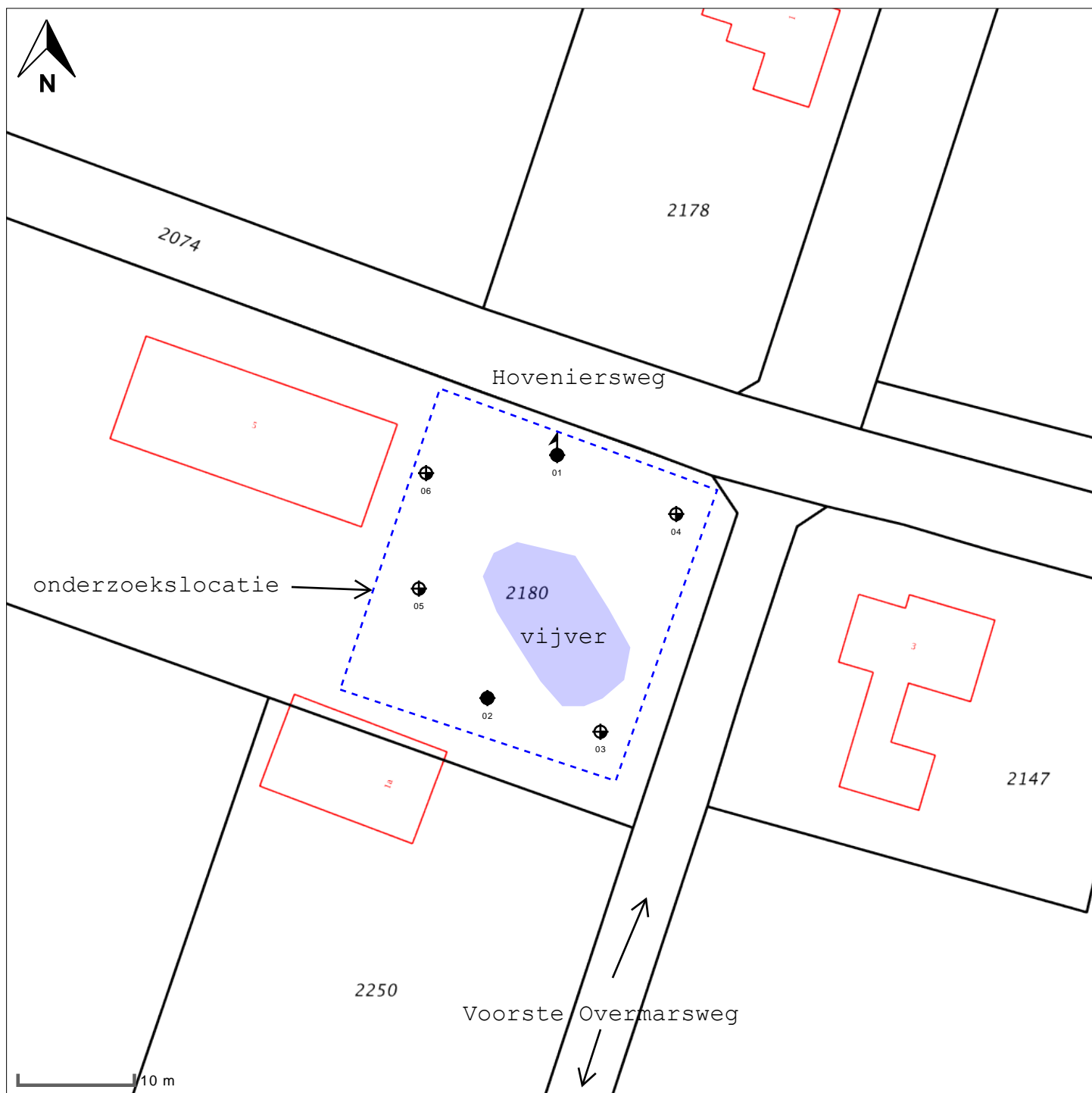

- peilbuis 
- boring < 0.5m 
- boring < 1m 
- boring < 1.5m 
- boring < 2m 
- boring # 2m 
- inspectiegat 
- sleuf 
- slib 
- depot 
- overigen 

situatie tekening

onderzoek **Hoveniersweg 5 De Hoven**
 projectcode **K180451**
 datum **20-03-2018**
 paraaf
 schaal **1:500**

DE KLINKER MILIEU
 Onderdeel van Wissels Groep



BIJLAGE 6: CHECKLIST VOORONDERZOEK

Er wordt verwezen naar de voornorm NEN 5725 waarin beschreven staat hoe vooronderzoek uitgevoerd moet worden.

Adres Onderzoekslocatie: Hoveniersweg 5 De Hoven
 Opdrachtgever: Bouwbedrijf Hoffman
 Aanleiding bodemonderzoek: Voorgenomen bouwactiviteiten
 Vooronderzoek uitgevoerd op: Basisniveau

Motivatie:

VOORONDERZOEK	Geraadpleegd	Niet geraadpleegd	Bronvermelding (dossiernummer)
Huidige eigenaar	X		
Asbestkansenkaart		X	
Topotijdreis.nl		X	
Themakaart bodemverontreinigingen provincie Gelderland	X		
Bodemloket.nl	X		
Google maps		X	
BAG-viewer		X	
Informatie Gemeente Zutphen	X		
Kadaster	X		
Dinoloket	X		
Indicatieve locatie-inspectie vooraf aan verkennend onderzoek uitgevoerd	Ja*	Nee*	*Doorhalen wat niet van toepassing is

ASBEST IN BODEM

Hypothese: Onverdacht
 Onderzoeksstrategie: Visuele inspectie.

Zintuiglijke waarnemingen tijdens indicatieve locatie-inspectie

	Aanwezig	Verdacht op asbest (inclusief motivatie)
Brandplekken	Nee	
Opstallen	Nee	
Ophooglaag	Nee	
Stort / slootdemping	Nee	
Verhardingen	Nee	

Foto's proefgaten / -sleuven toevoegen van asbestonderzoek in bodem



BIJLAGE 7: RAPPORT BODEMLOKET



Rapport Bodemloket

GE030100448
Hoveniersweg

Datum: 27-02-2018

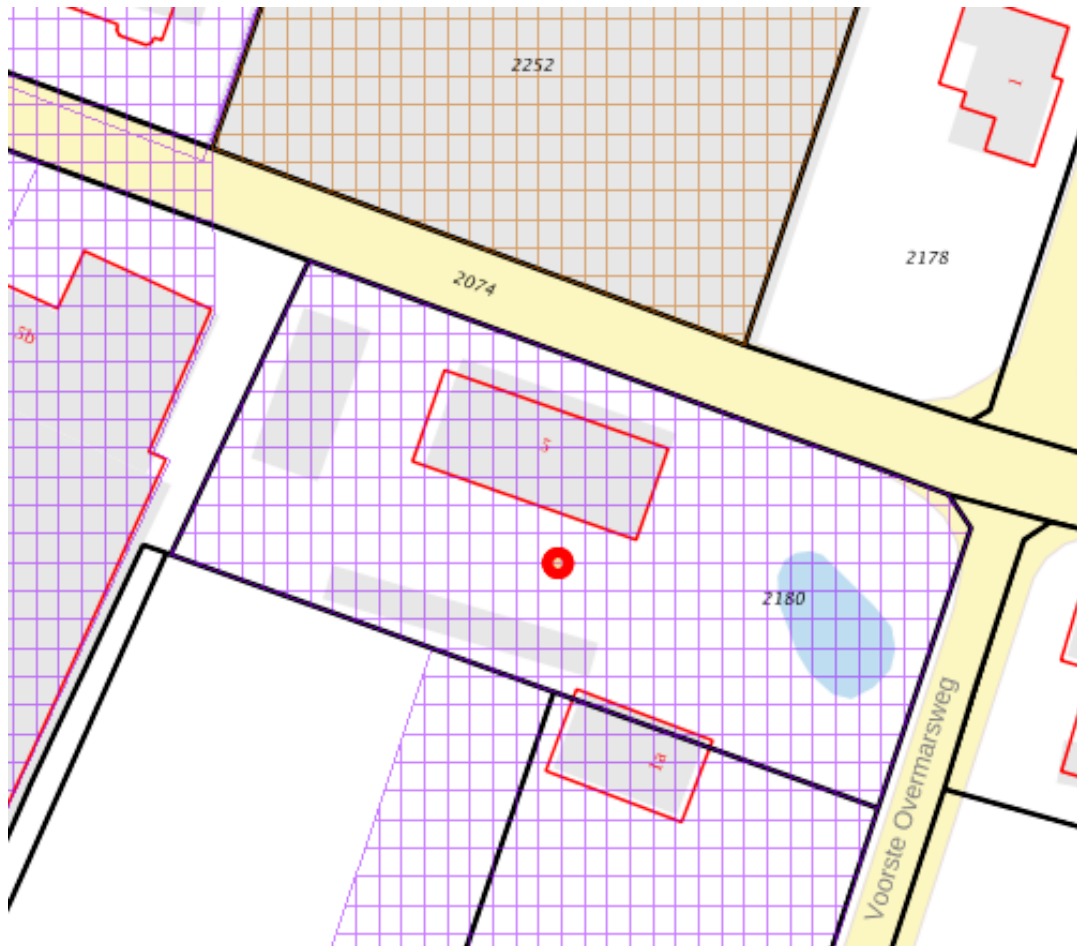

Legenda

Locatie	
Voortgang onderzoek	Gegevens aanwezig, status onbekend
	Saneringsactiviteit
	Voldoende onderzocht/gesaneerd
	Onderzoek uitvoeren
	Historie bekend
Mijnsteengebieden	Mijnsteengebieden Limburg Besluit Bodemkwaliteit

Inhoud

- 1 Algemeen
 - 1.1 Administratieve gegevens
 - 1.2 Statusinformatie
 - 1.3 Verontreinigende (onderzochte) activiteiten
 - 1.4 Onderzoeksrapporten
 - 1.5 Besluiten
 - 1.6 Saneringsinformatie
 - 1.7 Contactgegevens
- 2 Disclaimer

1 Algemeen

Dit rapport is opgesteld met de gegevens uit <http://www.bodemloket.nl/>

1.1 Administratieve gegevens

Locatiennaam: Hoveniersweg
Identificatiecode volgens bevoegd gezag: GE030100448
Locatiecode gemeentelijk BIS: AA030100644
Adres: Hoveniersweg 5 7205DA Zutphen
Gegevensbeheerder: Zutphen
Als de gegevensbeheerder de provincie is, kan er bij de gemeente en/of de omgevingsdienst waar de locatie onder valt meer informatie beschikbaar zijn.

1.2 Statusinformatie

Vervolg: voldoende onderzocht.
Omschrijving: De resultaten van het uitgevoerde (historische) bodemonderzoek geven aan dat de (voormalige) activiteiten en/of de onderzoekslocatie voldoende zijn onderzocht in het kader van de Wet bodembescherming.

1.3 Verontreinigende (onderzochte) activiteiten

Omschrijving	Start	Eind
onverdachte activiteit (000000)	onbekend	huidig
dieseltank (bovengronds) (631301)	onbekend	onbekend
petroleum- of kerosinetank (bovengronds) (631304)	onbekend	onbekend

1.4 Onderzoeksrapporten

Type	Auteur	Nummer	Datum
Verkennd onderzoek NVN 5740	de Klinker	990127HZ.510	1999-02-06

1.5 Besluiten

Type	Kenmerk	Datum
------	---------	-------

1.6 Saneringsinformatie

Bovengronds	Ondergronds	Start	Eind
-------------	-------------	-------	------

1.7 Contact

Geen contact informatie beschikbaar voor GE-Zutphen

2 Disclaimer

De bodeminformatie omvat alleen informatie die bij de provincie en gemeenten bekend is. Wanneer er geen gegevens op de kaart staan kunnen we niet met zekerheid zeggen dat de ondergrond schoon is. Andersom wijzen historische bedrijfsactiviteiten op de kaart niet zonder meer op bodemverontreiniging. Om daar duidelijkheid in te krijgen moet de bodem verder onderzocht worden.

De inhoud van deze bodeminformatiekaart is met de grootste zorg samengesteld. Toch kan het voorkomen dat de informatie verouderd is of onjuistheden bevat. Wij vragen daarvoor uw begrip. Neem voor de meest actuele situatie van een locatie contact op met de gegevensbeheerder van de locatie. De contactgegevens van de gegevensbeheerder staat hierboven.

Uw reactie stellen we op prijs. Het geeft ons gelegenheid de fouten en gebreken te herstellen. Rijkswaterstaat beheert de website Bodemloket. Vragen over de werking van de website kunt u stellen via onze helpdesk: <http://www.bodemplus.nl/helpdesk>.