



Rapport

Akoestisch onderzoek grondgebonden woningen en
studentenwoningen DM-terrein te Wageningen

bezoekadres Burgemeester van der Borchstraat 2
postbus 64
postcode 7450 AB Holten
telefoon (0)548 85 33 33
telefax (0)548 85 33 99
e-mail holtens@avecodebondt.nl
internet www.avecodebondt.nl

projectnaam Akoestisch onderzoek grondgebonden woningen en
studentenwoningen DM-terrein te Wageningen
projectnummer 16.0549
referentie PvdH/042/16.0549

opdrachtgever Combinatie Mouterijnoort VOF
postadres Postbus 133
6700 AC Wageningen
contactpersoon de heer S. Kleppe

status concept
versie 01

aantal pagina's 27
datum 23 juni 2016

auteur P. van der Horst-Entius

paraaf

gecontroleerd J.A.J. Snijders

b.a.



INHOUDSOPGAVE

1	INLEIDING	3
2	SITUATIE	4
3	NORMSTELLING	5
	3.1 Wet geluidhinder	5
	3.2 Gemeentelijke geluidbeleid	6
	3.3 Vastgestelde hogere grenswaarden	6
4	VERKEERSGEGEVENS	8
	4.1 Aangeleverde gegevens	8
	4.2 Verkeersgeneratie plan	8
5	RESULTATEN	10
	5.1 Algemeen	10
	5.2 Geluidbelasting	10
	5.2.1 Churchillweg	10
	5.2.2 Beatrixlaan	12
	5.2.3 Geertjesweg en Vergersweg	12
	5.3 Cumulatie en samenloop van geluidbronnen	12
	5.4 Geluidbeperkende maatregelen	13
6	HOGERE GRENSWAARDEN WET GELUIDHINDER	15
	6.1 Toets Beleidsregels gemeente Wageningen	15
	6.2 Benodigde hogere grenswaarden	16
	6.3 Geluidbelasting ten behoeve van bepaling geluidwering van gevels	16
7	SAMENVATTING	18

Bijlagen

Bijlage 1:	Ligging van het plangebied
Bijlage 2:	Overzicht van plan
Bijlage 3:	Gemeentelijk geluidbeleid
Bijlage 4:	Vastgestelde hogere grenswaarden
Bijlage 5:	Aangeleverde verkeersgegevens
Bijlage 6:	Invoergegevens rekenmodel
Bijlage 7:	Rekenresultaten per weg
Bijlage 8:	Geluidluwe zijden
Bijlage 9:	Gecumuleerde geluidniveaus

1 INLEIDING

Het bestemmingsplan voor het DM-terrein te Wageningen omvat nieuwe geluidgevoelige bestemmingen. Ten behoeve van het bestemmingsplan is akoestisch onderzoek uitgevoerd.

De nieuwe geluidgevoelige bestemmingen liggen nabij de Churchillweg, Beatrixlaan, Vergerslaan en Geertjesweg en ondervinden een geluidbelasting van deze wegen. Voorliggend akoestisch onderzoek is uitgevoerd in het kader van de Wet geluidhinder (Wgh). De geluidbelasting is daartoe bepaald op de gevels van de nieuwe geluidgevoelige bestemmingen en getoetst aan de grenswaarden conform de Wgh. Het onderzoek is tevens uitgevoerd in het kader van goede ruimtelijke ordening.

In bijlage 1 is de ligging van het plangebied weergegeven.

2 SITUATIE

Het plangebied bevindt zich in Wageningen, aan de Churchillweg. Het betreft het terrein van de voormalige hogeschool Diedenoort en wordt aangeduid als DM-terrein. Het bestemmingsplan maakt de realisatie van grondgebonden woningen en studentenwoningen mogelijk. In bijlage 2 is het plan weergegeven.

Binnen het plan zijn deelgebieden te onderscheiden:

- Deelgebied Beatrixlaan: 10 twee-onder-een-kap woningen;
- Deelgebied Mouterij: 20 rijwoningen;
- Deelgebied Diedenoort: 18 rijwoningen;
- Deelgebied Studentenhuisvesting.

Voor het deelgebied Studentenhuisvesting bestaan twee bebouwingsvarianten. In variant A is het hoefijzer-vormige gebouw geopend aan de westzijde, in variant B aan de oostzijde. Beide varianten zijn in dit akoestisch onderzoek beschouwd.

3 NORMSTELLING

3.1 WET GELUIDHINDER

In de Wet geluidhinder is beschreven dat alle wegen een zone hebben, uitgezonderd een aantal situaties, waaronder wegen met een maximum snelheid van 30 km/uur. De zone is een gebied waarbinnen een nader akoestisch onderzoek verplicht is. De breedte van de zone, aan weerszijde van de weg, is afhankelijk van het aantal rijstroken en de aard van de omgeving (binnenstedelijk of buitenstedelijk). In tabel 3.1 worden de zonebreedten weergegeven.

Tabel 3.1: Zonebreedten

Aantal rijstroken	zonebreedten [m']	
	binnenstedelijk	buitenstedelijk
1 of 2	200	250
3 of 4	350	400
5 of meer	350	600

Aan het einde van een weg loopt de zone door over een afstand van één keer de zonebreedte.

De wegen nabij het plangebied zijn binnenstedelijk gelegen en hebben twee rijstroken. Er geldt een zonebreedte van 200 meter.

De Beatrixlaan, Vergersweg en Geertjesweg hebben een maximaal toegestane rijsnelheid van 30 km/uur en zijn daarom niet voorzien van een zone conform de Wet geluidhinder. De geluidbelasting als gevolg van deze wegen is echter wel in onderhavig akoestisch onderzoek in beschouwing genomen, in het kader van goede ruimtelijke ordening.

In de Wet geluidhinder (Wgh) zijn eisen gesteld aan de toelaatbare geluidbelasting op de gevels van nieuwe geluidgevoelige bestemmingen (woningen) langs een bestaande weg. Voor woningen binnen de wettelijke zone van een weg geldt overeenkomstig artikel 82, lid 1 van de Wgh een ten hoogst toelaatbare geluidbelasting van de gevel, de zogenaamde 'voorkeursgrenswaarde'. De voorkeursgrenswaarde bedraagt 48 dB.

Indien niet aan de voorkeursgrenswaarde kan worden voldaan, kan onder voorwaarden een hogere grenswaarde worden vastgesteld. De maximale ontheffingswaarde bedraagt conform artikel 83, lid 1 Wgh 63 dB voor woningen gelegen binnen de zone van een weg met een binnenstedelijke ligging.

Indien een plangebied is gelegen binnen de zone van twee of meer geluidzones dient op grond van artikel 110f van de Wet geluidhinder ook onderzoek te worden gedaan naar de effecten van de samenloop van verschillende geluidbronnen.

In artikel 110g van de Wgh is bepaald dat op grond van de verwachting dat de geluidproductie van motorvoertuigen in de toekomst zal afnemen, bij de berekening van de geluidbelasting een correctie mag worden toegepast. Dit is voor de periode tot 1 juli 2018 geregeld in artikel 3.4, lid 1 van het Reken- en Meetvoorschrift Geluidhinder (RMG2012). De hoogte van de correctie is afhankelijk van de toegestane rijsnelheid op en de geluidbelasting vanwege de weg. In tabel 3.2 is de hoogte van de correctie opgenomen.

Tabel 3.2: Correctie conform artikel 110g Wgh; artikel 3.4, lid 1 RMG2012

Toegestane rijsnelheid [km/h]	Geluidbelasting vanwege de weg (excl. artikel 110g Wgh) [dB]	Correctie artikel 110g Wgh [dB]
30	- ¹	5
50	- ¹	5
≥ 70	< 56	2
	56	3
	57	4
	> 57	2

1 Correctie is niet afhankelijk van de geluidbelasting vanwege de weg

NB. Overeenkomstig artikel 1.3, lid 1 van het RMG2012 wordt de berekende geluidbelasting afgerond naar het dichtstbijzijnde gehele, even getal. Vervolgens wordt de correctie artikel 110g Wgh toegepast.

Ten behoeve van de bepaling van de geluidwering van de gevels, bedraagt de reductie van de berekende geluidbelasting 0 dB.

3.2 GEMEENTELIJKE GELUIDBELEID

De gemeente Wageningen heeft in de Beleidsregels hogere waarde Wet geluidhinder 2008 vastgelegd hoe invulling wordt gegeven aan de bevoegdheid tot het vaststellen van hogere grenswaarden. De beleidsregels zijn opgenomen in bijlage 3.

3.3 VASTGESTELDE HOGERE GRENSWAARDEN

In het kader van het huidige bestemmingsplan, vastgesteld op 29 november 2010, zijn voor geluidgevoelige bestemmingen binnen de plangrenzen hogere grenswaarden op grond van de Wet geluidhinder vastgesteld^{1,2}. Het nieuwe bestemmingsplan komt deels overeen met het huidige bestemmingsplan. In tabel 3.3 zijn de eerder vastgestelde hogere grenswaarden opgenomen, voor zover de invulling van het huidige en nieuwe bestemmingsplan overeenkomt.

¹ Beschikking Wet geluidhinder, gemeente Wageningen, 11 oktober 2010

² Dit blijkt uit het akoestisch onderzoek dat is uitgevoerd in het kader van het huidige bestemmingsplan: Rapport 'Akoestisch onderzoek DM-terrein', uitgevoerd door SAB, projectnummer 60908.02, 2 december 2009.



Tabel 3.3: Vastgestelde hogere grenswaarden Churchillweg

Deelgebied	Aantal woningen	Hogere grenswaarde Wet geluidhinder
Beatrixlaan	5	Ten hoogste 61 dB
Mouterij	1	49 dB
Diedenoort	7	Ten hoogste 54 dB

De vastgestelde hogere grenswaarden zijn weergegeven in bijlage 4.

4 VERKEERSGEGEVENS

4.1 AANGELEVERDE GEGEVENS

Het akoestisch onderzoek gaat uit van het jaar 2026, 10 jaar na vaststelling van het bestemmingsplan. Ten behoeve van het plan is door de gemeente Wageningen een schatting van de verkeersgegevens voor het jaar 2015 aangeleverd. Daarnaast is aangegeven dat een autonome groei van 1% per jaar gehanteerd dient te worden. In bijlage 5 zijn de aangeleverde gegevens opgenomen. De gehanteerde gegevens voor het jaar 2026 zijn weergegeven in tabel 4.1.

Tabel 4.1: Gehanteerde verkeersgegevens 2026

Weg	Etmaal- Intensiteit 2026	Uurintensiteit [%]			Voertuigverdeling [%]		
		Dag	Avond	Nacht	LV	MV	ZV
Churchillweg	6.694	6,67	3,75	0,63	95	3	2
Beatrixlaan	2.231	6,67	3,75	0,63	97	2	1
Geertjesweg	2.789	6,67	3,75	0,63	97	2	1
Vergersweg	1.116	6,67	3,75	0,63	97	2	1

Conform opgave van de gemeente is voor alle wegen uitgegaan van een wegdekverharding van asfalt (referentiewegdek). De maximaal toegestane rijsnelheid voor de Churchillweg bedraagt 50 km/uur, voor de overige wegen is dit 30 km/uur.

4.2 VERKEERSGENERATIE PLAN

Vanwege de nieuwe grondgebonden woningen en studentenwoningen is rekening gehouden met de verkeersgeneratie van het plan. Uitgangspunten hierbij zijn het aantal woningen en kentallen uit het ASVV 2012 (Aanbevelingen voor verkeersvoorzieningen binnen de bebouwde kom). Op basis van CBS-cijfers ligt het plangebied in 'sterk stedelijk' gebied, de omgeving is aangemerkt als 'schil centrum'.

Tabel 4.2: Verkeersgeneratie plan

Deelgebied	Type woning	Aantal	Verkeersgeneratie	
			Per woning (gemiddeld)	Totaal
Beatrixlaan	Twee-onder-een-kap	10	7,3	73
Mouterij	Rij/hoekwoningen	20	6,8	136
Diedenoort	Rij/hoekwoningen	18	6,8	122
Studentenhuisvesting	Zelfstandig	19 ¹	1,65	31
	Niet-zelfstandig	150 ¹	1,0	150
Totaal				512

¹ Op basis van Stedenbouwkundige modellen, MIX Architectuur, 26 maart 2016

In de berekeningen van de geluidsbelasting vanwege de Churchillweg is rekening gehouden met het verkeer vanwege alle deelgebieden. Aangenomen is dat alle verkeersbewegingen vanwege de

woningen in deelgebied Beatrixlaan via de Churchillweg plaatsvinden. Voor de overige deelgebieden is eveneens aangenomen dat alle voertuigbewegingen plaatsvinden via de Churchillweg. De in de berekeningen gehanteerde verkeersintensiteit bedraagt $(6.694 + 512)$ 7.206 voertuigbewegingen per etmaal.

De verkeersintensiteit van de Beatrixlaan is verhoogd met de verkeersgeneratie vanwege dit deelgebied, de in de berekeningen gehanteerde verkeersintensiteit bedraagt $(2.231 + 73)$ 2.304 voertuigbewegingen per etmaal.



5 RESULTATEN

5.1 ALGEMEEN

De berekeningen van de geluidbelastingen zijn uitgevoerd overeenkomstig de Standaard rekenmethode 2 uit het Reken- en meetvoorschrift geluidhinder 2012.

In het overdrachtsmodel wordt, voor zover van toepassing, rekening gehouden met verzwakking door geometrische uitbreiding, luchtabsorptie, afscherming door obstakels, reflectie tegen obstakels, verstrooiing en absorptie door installaties en vegetaties, reflecties tegen, verstrooiing door en absorptie van de bodem. In het rekenmodel zijn de maaiveldhoogtes uit het Algemeen Hoogstebestand Nederland (AHN) verwerkt.

De wegen zijn ingevoerd als geheel reflecterend met $B_f = 0$ [-]. Buiten de ingevoerde bodemgebieden is uitgegaan van $B_f = 0,5$, dit is een half reflecterende bodem.

De invoergegevens van het rekenmodel zijn opgenomen in bijlage 6.

5.2 GELUIDBELASTING

De geluidbelasting is ter toetsing aan de grenswaarden conform de Wet geluidhinder per weg inzichtelijk gemaakt, ter plaatse van de gevels van nieuwe geluidgevoelige bestemmingen.

Op alle in deze paragraaf genoemde geluidniveaus is de aftrek conform artikel 110g van de Wet geluidhinder toegepast. Het betreft invallende geluidniveaus. De volledige rekenresultaten zijn opgenomen in bijlage 7.

5.2.1 CHURCHILLWEG

In tabel 5.1 zijn de belangrijkste rekenresultaten voor de deelgebieden Beatrixlaan en Diedenoort, namelijk geluidniveaus hoger dan de wettelijke voorkeursgrenswaarde van 48 dB, opgenomen.

De geluidbelasting op het deelgebied Mouterij bedraagt ten hoogste 46 dB (zie volledige rekenresultaten in bijlage 6). Deze geluidniveaus voldoen aan de voorkeursgrenswaarde en zijn daarom niet in de tabel opgenomen.

Tabel 5.1: Belangrijkste rekenresultaten Churchillweg

Beoordelings- punt	Type woning	Geluidbelasting [dB] per beoordelingshoogte		
		1,5m	4,5m	7,5m
<i>Deelgebied Beatrixlaan</i>				
02	Twee-onder-een-kap	49	51	51
146	Twee-onder-een-kap	59	59	59
148	Twee-onder-een-kap	54	54	54
<i>Deelgebied Diedenoot</i>				
72	Rijwoning (hoek)	50	52	52
73	Rijwoning	49	51	51
74	Rijwoning	48	50	50
75	Rijwoning	47	48	49

De geluidbelasting op het deelgebied Mouterij bedraagt ten hoogste 46 dB (zie volledige rekenresultaten in bijlage 6) en is daarom niet in de tabel opgenomen. Deze geluidniveaus voldoen aan de voorkeursgrenswaarde.

Uit de rekenresultaten blijkt dat voor de woningen waar een hogere geluidbelasting dan 48 dB is berekend, een hogere grenswaarde op grond van de Wgh is vastgesteld. De geluidbelasting als gevolg van de Churchillweg is daarom getoetst aan de vastgestelde hogere grenswaarden (zie paragraaf 3.3).

De berekende geluidniveaus ter plaatse van de gevels van de grondgebonden woningen aan de Beatrixlaan bedragen ten hoogste 59 dB. Hiermee is voldaan aan de eerder vastgestelde hogere grenswaarden van 61 dB. Op de gevels van de woningen in deelgebied Diedenoot bedraagt de geluidbelasting ten hoogste 52 dB. Deze geluidniveaus voldoen eveneens aan de vastgestelde hogere grenswaarden van 54 dB.

In tabel 5.2 zijn voor deelgebied Studentenhuisvesting de rekenresultaten samengevat. Per zijde van het (hoefijzer-vormige) gebouw, inclusief de naar binnen georiënteerde gevels, is de hoogst berekende geluidbelasting weergegeven.

Tabel 5.2: Geluidbelasting Churchillweg deelgebied Studentenhuisvesting

	Geluidbelasting [dB] per beoordelingshoogte			
	1,5m	4,5m	7,5m	10,5m
<i>Variant A</i>				
Noordgevel	53	54	54	54
Oostgevel	33	32	34	18
Zuidgevel	46	48	49	-
Westgevel	57	58	58	57
Binnengevel	52	53	53	-
<i>Variant B</i>				
Noordgevel	53	54	54	53

	Geluidbelasting [dB] per beoordelingshoogte			
	1,5m	4,5m	7,5m	10,5m
Oostgevel	33	32	34	18
Zuidgevel	46	48	48	-
Westgevel	57	58	58	57
Binnengevel	26	29	34	42

De geluidbelasting op de studentenwoningen als gevolg van de Churchillweg bedraagt ten hoogste 58 dB, op de westgevels. Dit is een overschrijding van de voorkeursgrenswaarde, aan de maximaal toegestane grenswaarde van 63 dB is wel voldaan.

5.2.2 BEATRIXLAAN

De geluidbelasting vanwege de Beatrixlaan is in het kader van goede ruimtelijke ordening inzichtelijk gemaakt en vergeleken met de voorkeursgrenswaarde uit de Wet geluidhinder. De belangrijkste rekenresultaten, geluidniveaus hoger dan 48 dB, zijn opgenomen in tabel 5.3.

Tabel 5.3: Belangrijkste rekenresultaten Beatrixlaan

Beoordelings- punt	Type woning	Geluidbelasting [dB] per beoordelingshoogte		
		1,5m	4,5m	7,5m
<i>Deelgebied Beatrixlaan</i>				
03	Twee-onder-een-kap	50	50	49
06	Twee-onder-een-kap	50	50	50
09	Twee-onder-een-kap	50	50	50
12	Twee-onder-een-kap	50	50	50
148	Twee-onder-een-kap	49	49	48

De berekende geluidniveaus bedragen ten hoogste 50 dB, hoger dan de voorkeursgrenswaarde uit de Wet geluidhinder.

5.2.3 GEERTJESWEG EN VERGERSWEG

De geluidbelasting vanwege de Geertjesweg en Vergersweg is in het kader van goede ruimtelijke ordening inzichtelijk gemaakt en vergeleken met de voorkeursgrenswaarde uit de Wet geluidhinder. De berekende geluidniveaus vanwege de Geertjesweg en Vergersweg bedragen ten hoogste 38 dB, ter plaatse van deelgebied Studentenhuisvesting. De geluidniveaus als gevolg van de Geertjesweg en Vergersweg zijn lager dan de voorkeursgrenswaarde uit de Wet geluidhinder.

5.3 CUMULATIE EN SAMENLOOP VAN GELUIDBRONNEN

In artikel 110f Wgh is vastgelegd dat indien een geluidsgevoelige bestemming is gelegen in twee of meer wettelijke geluidszones, onderzoek dient te worden gedaan naar de effecten van de samenloop van de verschillende geluidbronnen. In deze situatie is geen sprake van twee of meer

gezoneerde geluidbronnen. Ook de Beleidsregels hogere waarde Wet geluidhinder 2008 stelt geen voorwaarden aan de gecumuleerde geluidniveaus, zodat onderzoek naar de aanvaardbaarheid van gecumuleerde geluidniveaus en samenloop van geluidbronnen niet noodzakelijk is.

5.4 GELUIDBEPERKENDE MAATREGELEN

Gebleken is dat niet overal aan de voorkeursgrenswaarde uit de Wet geluidhinder kan worden voldaan, zodat hogere grenswaarden benodigd zijn. Aan de maximale ontheffingswaarde is wel overal voldaan.

Vanwege de overschrijding van de voorkeursgrenswaarde is sprake van een onderzoeksplicht naar geluidbeperkende maatregelen.

In de afweging van geluidbeperkende maatregelen geldt een voorkeursvolgorde. Het treffen van bronmaatregelen heeft de voorkeur. Indien bronmaatregelen niet voldoende effectief of niet mogelijk zijn, kunnen maatregelen in de overdrachtsfeer worden overwogen. Indien bron- en overdrachtsmaatregelen niet voldoende effectief of niet mogelijk zijn, komen maatregelen bij de ontvanger (gevelvoorzieningen) in aanmerking.

Bronmaatregelen

Geluidreductie kan worden bereikt door het verlagen van de rijsnelheid, het verminderen van het aantal voertuigen dat gebruikt maakt van de weg of het aanbrengen van geluidreducerend asfalt.

Vanwege het doorgaande karakter van de Churchillweg is het verlagen van de rijsnelheid (tot 30 km/uur) en het verlagen van de verkeersintensiteit niet mogelijk. Ook voor de Beatrixlaan geldt dat een verlaging van de rijsnelheid niet aan de orde is. De Beatrixlaan is een ontsluitingsweg voor woongebied naar de Churchillweg en Ritzema Bosweg (N225), zodat het verlagen van de verkeerintensiteit niet wenselijk is.

In de Beleidsregels hogere waarden van de gemeente Wageningen is bepaald dat onderzoek naar maatregelen achterwege kan blijven indien het onderzoek betreft naar:

- de aanleg van geluidsreducerend asfalt binnen 50 m vanaf het hart van een kruispunt;
- de aanleg van geluidsreducerend asfalt over een lengte korter dan 250 m.

In deze situatie kruist de Churchillweg nabij het plangebied de Geertjesweg/Vergersweg en de Beatrixlaan. Bovendien is de afstand tussen de betreffende kruispunten circa 210 meter.

Hieruit volgt dat bronmaatregelen, overeenkomstig de Beleidsregels, niet mogelijk zijn.

Overdrachtsmaatregelen

De Beleidsregels van de gemeente Wageningen bepalen dat overdrachtsmaatregelen, geluidsschermen of -wallen, alleen overwogen hoeven te worden langs de hoofdstructuur.

Daarom zijn in deze situatie overdrachtsmaatregelen, overeenkomstig de Beleidsregels, niet mogelijk.

Het plan biedt onvoldoende fysieke ruimte om, bij een gelijk aantal grondgebonden woningen en studentenwoningen, de afstand tussen bron en ontvanger te vergroten.

Hogere grenswaarde Wet geluidhinder

Gebleken is dat bron- en overdrachtsmaatregelen niet mogelijk en wenselijk zijn. Voor het deelgebied Studentenhuisvesting zijn hogere grenswaarden Wet geluidhinder benodigd. In hoofdstuk 6 is het plan getoetst aan de Beleidsregels van de gemeente Wageningen en is een overzicht gegeven van de benodigde hogere grenswaarden.



6 HOGERE GRENSWAARDEN WET GELUIDHINDER

6.1 TOETS BELEIDSREGELS GEMEENTE WAGENINGEN

Het deelgebied Studentenhuisvesting van het plan is door middel van de hierna beschreven stappen getoetst aan de Beleidsregels hogere waarde Wet geluidhinder 2008 van de gemeente Wageningen. Tussen haakjes is steeds verwezen naar het betreffende artikelnummer uit de Beleidsregel.

- 1. In het akoestisch onderzoek is afdoende aangetoond dat de geluidbelasting niet verlaagd kan worden tot de voorkeursgrenswaarde door het treffen van maatregelen (artikel 2.2).*

In paragraaf 5.4 is ingegaan op bron- en overdrachtsmaatregelen. Gebleken is dat deze maatregelen niet mogelijk en/of wenselijk zijn, dan wel op basis van de Beleidsregels buiten beschouwing blijven. Bovendien is geconstateerd dat het plan onvoldoende fysieke ruimte biedt om, bij een gelijk aantal grondgebonden woningen en studentenwoningen, de afstand tussen bron en ontvanger te vergroten. Hiermee is aangetoond dat de geluidbelasting niet verlaagd kan worden tot de voorkeursgrenswaarde door het treffen van maatregelen.
- 2. Het college van burgemeester & wethouders kan van zijn bevoegdheid tot het verlenen van hogere waarden voor woningen gebruik maken, indien aan één van de criteria wordt voldaan (artikel 3.1).*

In deze situatie worden de studentenwoningen gesitueerd ter vervanging van de bestaande bebouwing (hogeschool Diedenoort), hiermee is aan ten minste één van de criteria voldaan.
- 3. Een hogere waarde procedure kan alleen gestart worden indien de woning tenminste één geluidsluwe zijde heeft (artikel 4.1).*

De Beleidsregels voorzien niet in specifieke bepalingen voor één-kamerappartementen voor studenten en niet-zelfstandige woonvormen, maar stelt dat bij een hogere geluidbelasting dan 53 dB, minimaal 30% van het aantal verblijfsruimten of 30% van de oppervlakte van het verblijfsgebied en ten minste één slaapkamer aan de geluidsluwe zijde ligt. In bijlage 7 is weergegeven welke gevels als geluidluw (de geluidbelasting is lager dan of gelijk aan de wettelijke voorkeursgrenswaarde) kan worden aangemerkt. Uit bijlage 8 blijkt dat ten minste 30% van het aantal verblijfsruimten aan de geluidsluwe zijde ligt, zowel in variant A als variant B.
- 4. Bij cumulatie wordt de vereiste gevelisolatie (= karakteristieke geluidwering volgens het Bouwbesluit) berekend met gecumuleerde geluidniveaus (artikel 5.2).*

In paragraaf 6.3 is inzicht gegeven in gecumuleerde geluidniveaus, ten behoeve van de bepaling van de vereiste geluidwering van de gevels.

6.2 BENODIGDE HOGERE GRENSWAARDEN

De berekende geluidniveaus als gevolg van de Churchillweg op gevels van de grondgebonden woningen in het deelgebied Beatrixlaan en het deelgebied Mouterij voldoen aan eerder vastgestelde hogere grenswaarden op grond van de Wet geluidhinder. Het is voor deze woningen daarom niet noodzakelijk een nieuwe hogere grenswaarde procedure te doorlopen.

Uit hoofdstuk 5 blijkt dat hogere grenswaarden benodigd zijn voor de geluidbelasting vanwege de Churchillweg op de gevels van de studentenwoningen. In tabel 6.1 zijn de benodigde hogere grenswaarden weergegeven voor variant A en B.

Tabel 6.1: Benodigde hogere grenswaarden studentenwoningen

	Benodigde hogere grenswaarde [dB] vanwege Churchillweg			
	1,5m	4,5m	7,5m	10,5m
<i>Variant A</i>				
Noordgevel	53	54	54	54
Oostgevel	-	-	-	-
Zuidgevel	-	-	49	-
Westgevel	57	58	58	57
Binnengevel	52	53	53	-
<i>Variant B</i>				
Noordgevel	53	54	54	53
Oostgevel	-	-	-	-
Zuidgevel	-	-	-	-
Westgevel	57	58	58	57
Binnengevel	-	-	-	-

6.3 GELUIDBELASTING TEN BEHOEVE VAN BEPALING GELUIDWERING VAN GEVELS

Voor het bepalen van de geluidwerende voorzieningen conform het Bouwbesluit, dient uitgegaan te worden van de gecumuleerde geluidbelastingen vanwege wegverkeerslawaai zonder aftrek van de correctie artikel 110g Wgh. Bij de bouwaanvraag moet zijn aangetoond dat aan het maximaal toelaatbare binnenniveau uit het Bouwbesluit van 33 dB is voldaan. In tabel 6.2 zijn de hoogste gecumuleerde geluidbelastingen opgenomen. De volledige rekenresultaten zijn opgenomen in bijlage 9.



Tabel 6.2: Gecumuleerde geluidbelasting studentenwoningen

	Gecumuleerde geluidbelasting [dB] per beoordelingshoogte, zonder aftrek van de correctie artikel 110g Wgh			
	1,5m	4,5m	7,5m	10,5m
<i>Variant A</i>				
Noordgevel	58	59	59	59
Oostgevel	< 53	< 53	< 53	< 53
Zuidgevel	< 53	53	54	-
Westgevel	62	63	62	62
Binnengevel	57	58	58	58
<i>Variant B</i>				
Noordgevel	58	59	59	58
Oostgevel	< 53	< 53	< 53	< 53
Zuidgevel	< 53	53	53	-
Westgevel	62	63	63	62
Binnengevel	< 53	< 53	< 53	< 53

7 SAMENVATTING

Het bestemmingsplan voor DM-terrein te Wageningen omvat nieuwe geluidgevoelige bestemmingen nabij de Churchillweg, Beatrixlaan, Vergerslaan en Geertjesweg. Ten behoeve van het bestemmingsplan is akoestisch onderzoek uitgevoerd in het kader van de Wet geluidhinder en goede ruimtelijke ordening.

In het akoestisch onderzoek zijn de geluidniveaus op de gevels van de grondgebonden woningen in de deelgebieden Beatrixlaan, Mouterij en Diedenoort bepaald en getoetst aan de grenswaarden. Voor het deelgebied Studentenhuisvesting is dit gedaan voor de geluidbelasting op de gevels voor variant A en B.

Uit het akoestisch onderzoek is het volgende gebleken:

- Op de gevels van de woningen binnen het deelgebied Beatrixlaan is sprake van overschrijding van de voorkeursgrenswaarde vanwege de Churchillweg, de geluidbelasting bedraagt ten hoogste 59 dB. Hiermee is voldaan aan de eerder vastgestelde hogere grenswaarde;
- De geluidbelasting vanwege de Beatrixlaan is in het kader van goede ruimtelijke ordening inzichtelijk gemaakt en bedraagt op de gevels van de nieuwe woningen aan de Beatrixlaan ten hoogste 50 dB;
- De geluidbelasting op de gevels van de woningen binnen het deelgebied Mouterij voldoet voor alle wegen aan de voorkeursgrenswaarde van 48 dB;
- Op de gevels van de woningen binnen het deelgebied Diedenoort is sprake van overschrijding van de voorkeursgrenswaarde vanwege de Churchillweg, de geluidbelasting bedraagt ten hoogste 52 dB. Hiermee is voldaan aan de eerder vastgestelde hogere grenswaarde;
- Op de gevels van de studentenwoningen is de geluidbelasting vanwege de Churchillweg ten hoogste 58 dB voor zowel variant A als variant B. Dit is een overschrijding van de voorkeursgrenswaarde van ten hoogste 10 dB, aan de maximaal toegestane grenswaarde van 63 dB is wel voldaan;
- Bron- en overdrachtsmaatregelen zijn niet mogelijk en/of wenselijk. Daarnaast biedt het plan onvoldoende fysieke ruimte om, bij een gelijk aantal grondgebonden woningen en studentenwoningen, de afstand tussen bron en ontvanger te vergroten.

Omdat de geluidniveaus op de deelgebieden Beatrixlaan en Diedenoort voldoen aan de eerder vastgestelde hogere grenswaarden, is het aanvragen van hogere grenswaarden Wet geluidhinder alleen nodig voor de studentenwoningen. Dit deel van het plan is daarom getoetst aan de Beleidsregels hogere waarde Wet geluidhinder 2008. Er is voldaan aan de Beleidsregels wat betreft geluidreducerende maatregelen (niet mogelijk en/of wenselijk), criteria voor hogere grenswaarden (vervangende nieuwbouw) en woningindeling (30% van de verblijfsruimten aan geluidluwe zijden).

Bijlage 1: Ligging van het plangebied



Legenda
 plangebied

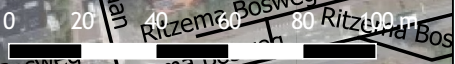

Bijlage 2: Overzicht van plan

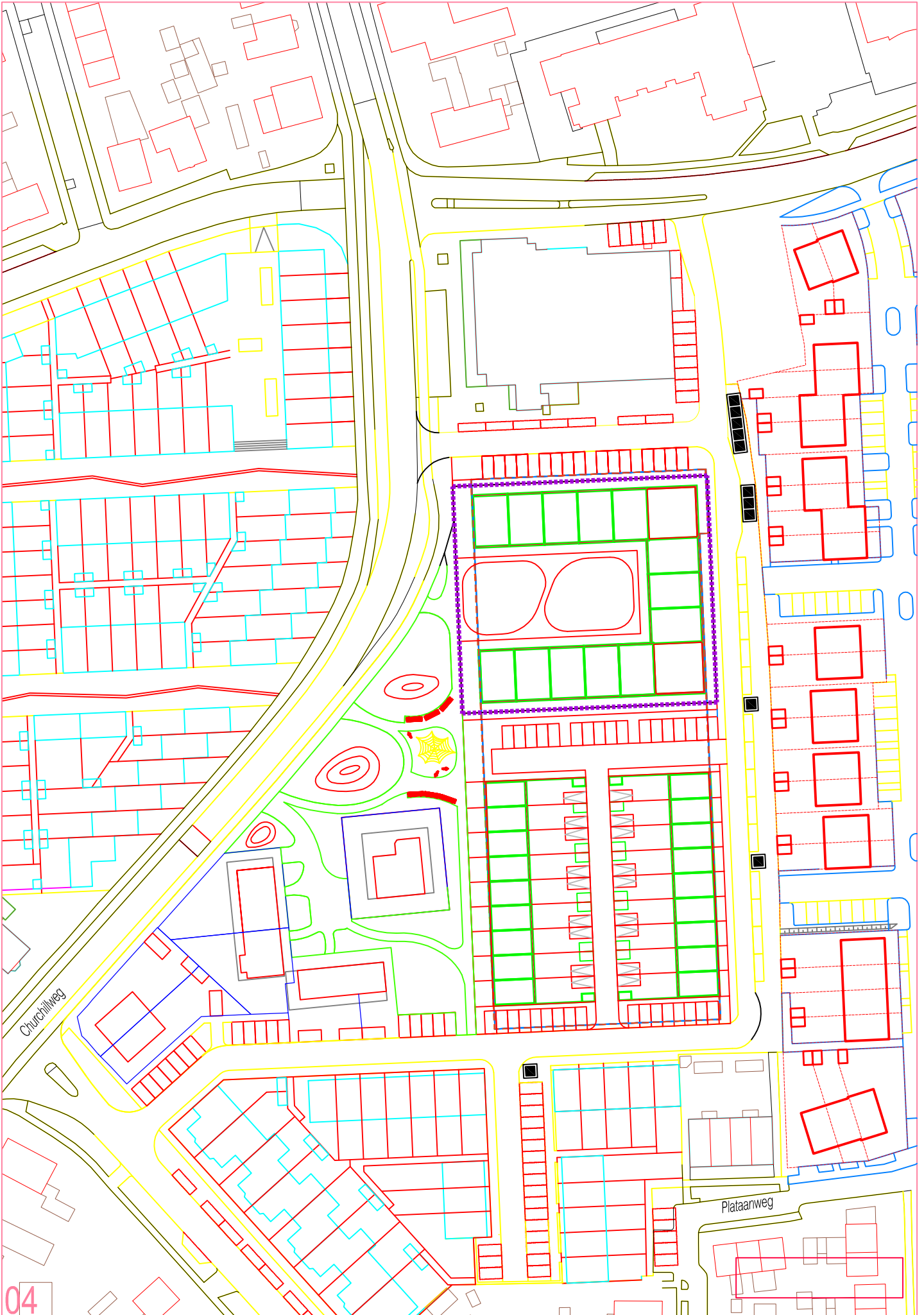

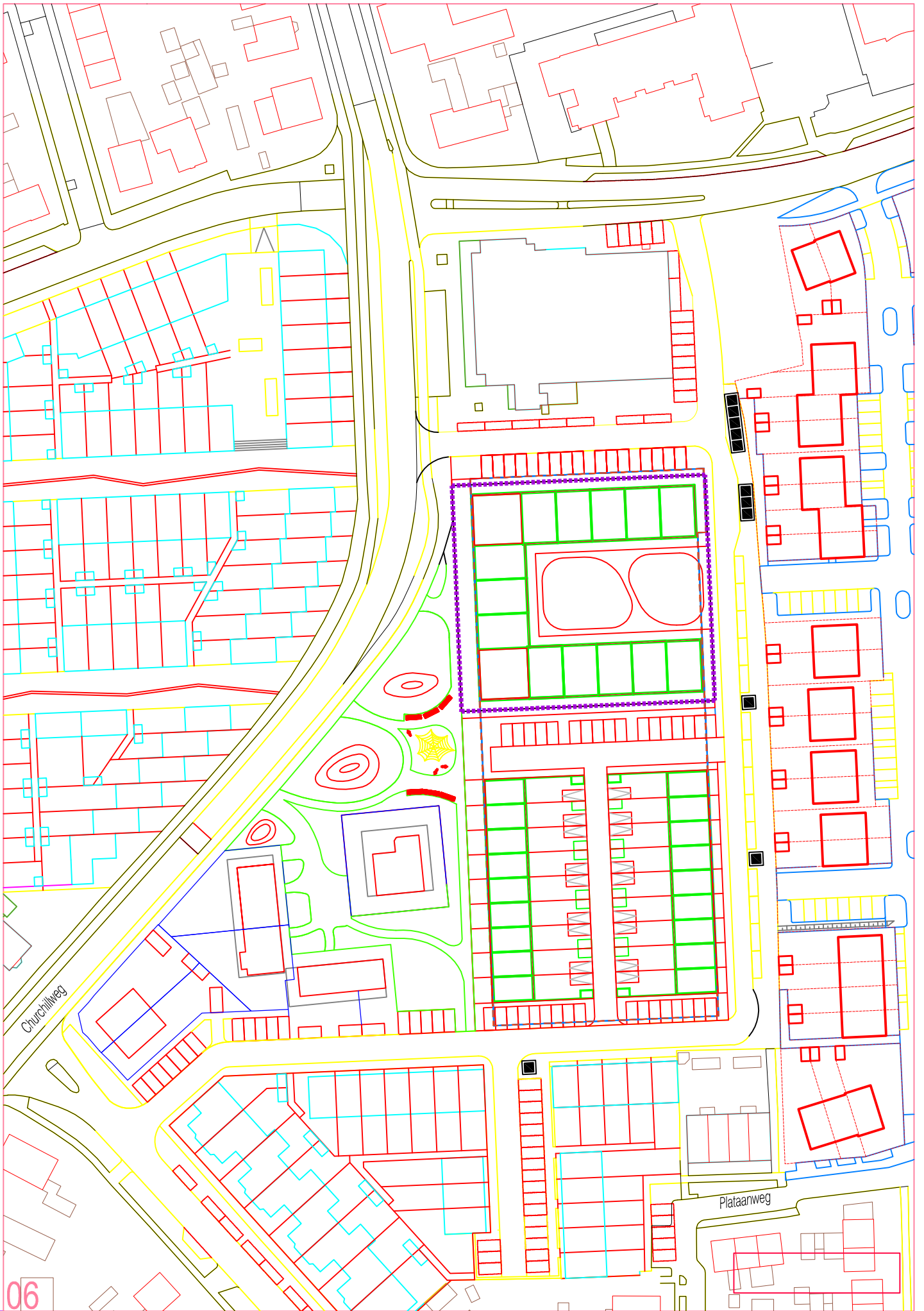

Bijlage 3: Gemeentelijk geluidbeleid

Beleidsregels hogere waarde Wet geluidhinder 2008

Het college van burgemeester en wethouders,

Overwegende dat het noodzakelijk is aanvullende beleidsregels vast te stellen op het gebied van het vaststellen van hogere waarden op grond van de Wet geluidhinder.

Gelet op artikel 110 a van de Wetgeluidhinder;

Mede gelet op titel 4.2 van de Algemene wet bestuursrecht;

Besluit vast te stellen de volgende beleidsregels:

“Beleidsregels hogere waarde Wet geluidhinder 2008”

HOOFDSTUK 1. ALGEMEEN

1.1 Deze beleidsregels geven invulling aan de beleidsvrijheid van burgemeester en wethouders op grond van hun bevoegdheid tot het vaststellen van hogere grenswaarden voor geluid ten gevolge van wegverkeer en industrieterreinen op basis van de Wet geluidhinder en het Besluit geluidhinder.

1.2 In aanvulling op artikel 1 van de Wet geluidhinder en artikel 1.1 van het Besluitgeluidhinder wordt in deze beleidsregels verstaan onder:

<i>Bronmaatregel:</i>	Een maatregel aan de bron die een geluidsreductie oplevert.
<i>Cumulatie:</i>	Het optreden van geluid van meerdere bronnen waarbij de ten hoogste toelaatbare geluidsbelasting wordt overschreden.
<i>(Geluids)bron:</i>	Een gezoneerde weg of industrieterrein.
<i>Geluidshuwe zijde:</i>	De zijde van een gebouw met de laagste geluidsbelasting. Deze geluidsbelasting mag per bron niet hoger zijn dan de ten hoogste toelaatbare geluidsbelasting.
<i>Hoofdstructuur:</i>	Ritzema Bosweg, Mansholtlaan, Nijenoord Allee, Kortenoord Allee en Lawickse Allee.
<i>Hogere waarde procedure:</i>	De procedure die kan leiden tot een hogere waarde besluit.
<i>Hogere waarde besluit:</i>	De door Burgemeester en Wethouders vastgestelde hogere waarde.
<i>Indelingseis:</i>	Eisen aan de indeling van een woning en de situering van de tot de woning behorende buitenruimte(n) voor zover bestemd is/zijn als verblijfsruimte(n).
<i>Ontvanger:</i>	De positie (in plaats en hoogte) waarvoor de geluidbelasting wordt bepaald of beoordeeld.
<i>Overdrachtsmaatregel:</i>	Een maatregel tussen de bron en de ontvanger die een geluidsreductie oplevert.
<i>Voorkeurswaarde:</i>	De ten hoogste toelaatbare geluidsbelasting vanwege een gezoneerde weg, spoorweg of industrieterrein zoals vastgelegd in de Wet geluidhinder.

HOOFDSTUK 2. AKOESTISCH ONDERZOEK

- 2.1 Een (ambtshalve) procedure voor toekenning van een hogere waarde kan alleen gestart worden als uit akoestisch onderzoek blijkt dat de voorkeursgrenswaarde wordt overschreden.
- 2.2 Op basis van het in artikel 2.1 bedoelde akoestisch onderzoek is afdoende aangetoond dat de geluidsbelasting niet verlaagd kan worden tot de voorkeursgrenswaarde door:
 - a. Het treffen van bronmaatregelen.
 - b. Het treffen van overdrachtsmaatregelen.
 - c. Het vergroten van de afstand tussen bron en ontvanger.
- 2.3 In het akoestisch onderzoek is tevens het resultaat opgenomen van het onderzoek naar het effect van maatregelen om aan de hogere grenswaarde te kunnen voldoen.
- 2.4 Een hogere waarde procedure wordt alleen gestart indien een ondertekende verklaring bij het akoestisch onderzoek is gevoegd, waaruit blijkt dat de voorgestelde maatregelen om de geluidsbelasting te verlagen worden uitgevoerd.
- 2.5 Het onderzoek naar maatregelen, zoals bedoeld in artikel 2.2 kan achterwege blijven indien het onderzoek betreft naar:
 - a. de aanleg van geluidsreducerend asfalt binnen 50 m vanaf het hart van een kruispunt;
 - b. de aanleg van geluidsreducerend asfalt over een lengte korter dan 250 m;
 - c. de bouw van geluidschermen of –wallen, anders dan langs de hoofdstructuur.

HOOFDSTUK 3. CRITERIA PROCEDURE VASTSTELLING HOGERE WAARDEN

- 3.1 Het college kan gebruikmaken van zijn bevoegdheid tot het verlenen van hogere waarden **voor woningen** die voldoen aan de indelingscriteria van de artikelen 4.1 tot en met 4.3 en als tenminste aan één van de volgende criteria wordt voldaan:
 - a. de woningen buiten de bebouwde kom worden verspreid gesitueerd;
 - b. de woningen zijn ter plaatse noodzakelijk om redenen van grond- of bedrijfsgebondenheid;
 - c. de woningen vullen een open plaats tussen de aanwezige bebouwing op;
 - d. de woningen worden gesitueerd ter vervanging van bestaande bebouwing;
 - e. de woningen binnen de bebouwde kom vervullen door de gekozen situering of bouwvorm een doelmatige akoestische afschermende functie voor andere woningen – in aantal tenminste de helft van het aantal woningen waaraan de afschermende functie wordt toegekend – of voor andere gebouwen of geluidsgevoelige objecten.
- 3.2 Het college kan gebruikmaken van zijn bevoegdheid tot het verlenen van hogere waarden **bij de aanleg van een weg** als tenminste aan één van de volgende criteria wordt voldaan:
 - a. de weg moet een noodzakelijke verkeers- en vervoersfunctie vervullen;
 - b. de weg moet een zodanige verkeersverzamel functie vervullen, zodat de geluidsbelasting bij geluidgevoelige bestemmingen langs een andere (bestaande) weg zal dalen.

HOOFDSTUK 4. INDELINGSCRITEIA BIJ NIEUW TE BOUWEN WONINGEN

- 4.1 Een hogere waarde procedure kan alleen gestart worden indien de woning tenminste één geluidsluwe zijde heeft.
- 4.2 Indien de woning beschikt over een buitenruimte dan is deze buitenruimte gelegen aan de geluidsluwe zijde van de woning.
- 4.3 Bij een nieuw te bouwen woning met een geluidsbelasting groter dan 53 dB vanwege wegverkeer of 55 dB(A)-etmaalwaarde vanwege industrielawaai gelden de volgende indelingseisen:
 - a. Verblijfsruimten moeten zoveel mogelijk aan de geluidsluwe zijde liggen. Minimaal 30 % van het aantal verblijfsruimten of 30 % van de oppervlakte van het verblijfsgebied ligt aan de geluidsluwe zijde.
 - b. Tenminste één slaapkamer moet aan de geluidsluwe zijde liggen.

HOOFDSTUK 5. CUMULATIE

- 5.1 Bij cumulatie wordt het gecumuleerde geluidsniveau berekend volgens het Reken- en Meetvoorschrift geluidhinder 2006, bijlage 1.
- 5.2 Bij cumulatie wordt de vereiste gevelisolatie (= karakteristieke geluidwering volgens het Bouwbesluit) berekend met gecumuleerde geluidsniveaus.

HOOFDSTUK 6. PROCEDURE

- 6.1 Het ontwerpbesluit Hogere Waarde dat betrekking heeft op een vrijstellingsbesluit (art. 19 WRO) wordt gelijktijdig met het ontwerp-vrijstellingsbesluit ter visie gelegd, gedurende de wettelijke termijn van 6 weken.

HOOFDSTUK 7. CITEERTITEL

Deze beleidsregels kunnen worden aangehaald als: Beleidsregels hogere waarde Wet geluidhinder 2008.

HOOFDSTUK 8. INWERKINGTREDING

Deze beleidsregels treden in werking met ingang van [datum]

Aldus vastgesteld door het college van burgemeester en wethouders op [datum].

Bijlage 4: Vastgestelde hogere grenswaarden



Legenda

- Vastgestelde Hogere grenswaarden (2010)
- Bebouwing variant A (2016)

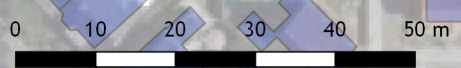

Aan te vragen hogere waarden

Woningnr.	Aan te vragen hogere waarde ten gevolge van het wegverkeer op Churchilweg
W01	61
W02	56
W03	53
W04	50
W05	49
W13	49
R01	58
R02	58
R03	57
R04	57
R05	56
R06	55
R07	54
R08	54
R09	54
R10	53
R11	52
R12	51
R13	49
Appartementencomplex	59

Bijlage 5: Aangeleverde verkeersgegevens

	Weekdag etmaalintensiteiten [mvt/etmaal]		Verdeling over (dag/avond/nacht)			Uurintensiteit			Verdeling voertuig- categorieën (licht/middel/zwaar)			Max. toegestane snelheid	Type weg- verharding
	2015	2026											
Churchilweg	6000	6694	80%	15%	5%	6,67%	3,75%	0,63%	95%	3%	2%	50 km/h	Asfalt
Vergersweg	1000	1116	80%	15%	5%	6,67%	3,75%	0,63%	97%	2%	1%	30 km/h	Asfalt
Geertjesweg	2500	2789	80%	15%	5%	6,67%	3,75%	0,63%	97%	2%	1%	30 km/h	Asfalt
Beatrixlaan	2000	2231	80%	15%	5%	6,67%	3,75%	0,63%	97%	2%	1%	30 km/h	Asfalt

Gehanteerde autonome groei: 1% per jaar

Bijlage 6: Invoergegevens rekenmodel

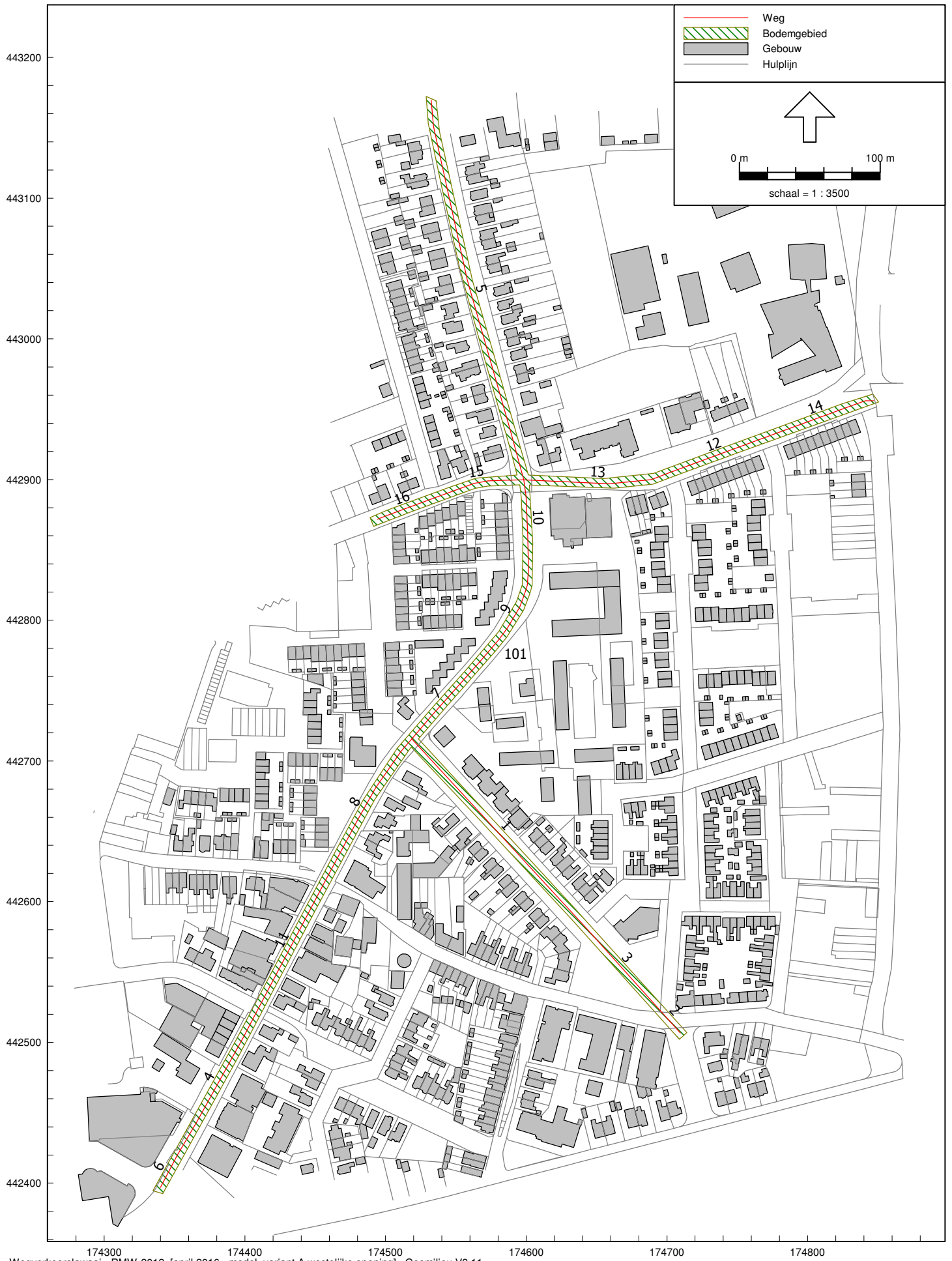

174300 174400 174500 174600 174700 174800
Wegverkeerslaaai - RMW-2012, [april 2016 - model, variant A westelijke opening] , Geomilieu V3.11



Bijlage 6
Overzicht rekenmodel - gebouwen



174600
Wegverkeerslaaai - RMW-2012, [april 2016 - model, variant A westelijke opening] , Geomilieu V3.11



174600
Wegverkeerslawaa - RMW-2012, [april 2016 - model, variant B oostelijke opening] , Geomilieu V3.11

Model: model, variant A westelijke opening
Groep: (hoofdgroep)
Lijst van Bodemgebieden, voor rekenmethode Wegverkeerslawaaï - RMW-2012

<u>Naam</u>	<u>Omschr.</u>	<u>Bf</u>
101	weg (hard)	0,00

Model: model, variant A westelijke opening
Groep: Nabij plangebied
Lijst van Gebouwen, voor rekenmethode Wegverkeerslawaaai - RMW-2012

Naam	Omschr.	Hoogte	Maaiveld	Hdef.	Cp	Zwevend	Refl. 63	Refl. 125	Refl. 250	Refl. 500	Refl. 1k	Refl. 2k	Refl. 4k	Refl. 8k
00	plan: Beatrixlaan	8,00	14,32	Relatief	0 dB	False	0,80	0,80	0,80	0,80	0,80	0,80	0,80	0,80
1a	Plan: woningen Beatrixlaan	8,00	14,29	Relatief	0 dB	False	0,80	0,80	0,80	0,80	0,80	0,80	0,80	0,80
1b	Plan: woningen Beatrixlaan	8,00	14,37	Relatief	0 dB	False	0,80	0,80	0,80	0,80	0,80	0,80	0,80	0,80
1c	Plan: woningen Beatrixlaan	8,00	14,76	Relatief	0 dB	False	0,80	0,80	0,80	0,80	0,80	0,80	0,80	0,80
1d	Plan: woningen Beatrixlaan	8,00	15,47	Relatief	0 dB	False	0,80	0,80	0,80	0,80	0,80	0,80	0,80	0,80
1e	Plan: woningen Beatrixlaan	3,00	14,84	Relatief	0 dB	False	0,80	0,80	0,80	0,80	0,80	0,80	0,80	0,80
1e	Plan: woningen Beatrixlaan	3,00	15,66	Relatief	0 dB	False	0,80	0,80	0,80	0,80	0,80	0,80	0,80	0,80
1e	Plan: woningen Beatrixlaan	3,00	14,29	Relatief	0 dB	False	0,80	0,80	0,80	0,80	0,80	0,80	0,80	0,80
1e	Plan: woningen Beatrixlaan	3,00	14,34	Relatief	0 dB	False	0,80	0,80	0,80	0,80	0,80	0,80	0,80	0,80
2	Plan: woningen Ambacht	8,00	14,19	Relatief	0 dB	False	0,80	0,80	0,80	0,80	0,80	0,80	0,80	0,80
3	Plan: woningen Ambacht	8,00	15,17	Relatief	0 dB	False	0,80	0,80	0,80	0,80	0,80	0,80	0,80	0,80
4	Plan: woningen Ambacht	8,00	16,32	Relatief	0 dB	False	0,80	0,80	0,80	0,80	0,80	0,80	0,80	0,80
5	Plan: woningen Ambacht	8,00	14,26	Relatief	0 dB	False	0,80	0,80	0,80	0,80	0,80	0,80	0,80	0,80
6	Plan: woningen Diedenoort	8,00	14,04	Relatief	0 dB	False	0,80	0,80	0,80	0,80	0,80	0,80	0,80	0,80
7	Plan: woningen Diedenoort	8,00	13,63	Relatief	0 dB	False	0,80	0,80	0,80	0,80	0,80	0,80	0,80	0,80
8	Plan: studentenwoningen (opening oost)	12,00	13,52	Relatief	0 dB	False	0,80	0,80	0,80	0,80	0,80	0,80	0,80	0,80
9	Plan: studentenwoningen (opening oost)	9,00	13,63	Relatief	0 dB	False	0,80	0,80	0,80	0,80	0,80	0,80	0,80	0,80
24973	winkelfunctie	19,46	13,72	Absoluut	0 dB	False	0,80	0,80	0,80	0,80	0,80	0,80	0,80	0,80
24978	onderwijsfunctie	22,04	13,79	Absoluut	0 dB	False	0,80	0,80	0,80	0,80	0,80	0,80	0,80	0,80
24992	woonfunctie	19,78	14,08	Absoluut	0 dB	False	0,80	0,80	0,80	0,80	0,80	0,80	0,80	0,80
24998	woonfunctie	19,66	12,71	Absoluut	0 dB	False	0,80	0,80	0,80	0,80	0,80	0,80	0,80	0,80
25001	woonfunctie	19,89	13,79	Absoluut	0 dB	False	0,80	0,80	0,80	0,80	0,80	0,80	0,80	0,80
25006	woonfunctie	20,55	14,08	Absoluut	0 dB	False	0,80	0,80	0,80	0,80	0,80	0,80	0,80	0,80
25012	woonfunctie	20,73	14,44	Absoluut	0 dB	False	0,80	0,80	0,80	0,80	0,80	0,80	0,80	0,80
25013	woonfunctie	21,31	14,15	Absoluut	0 dB	False	0,80	0,80	0,80	0,80	0,80	0,80	0,80	0,80
25016	woonfunctie	19,72	12,71	Absoluut	0 dB	False	0,80	0,80	0,80	0,80	0,80	0,80	0,80	0,80
25018	woonfunctie	21,49	14,30	Absoluut	0 dB	False	0,80	0,80	0,80	0,80	0,80	0,80	0,80	0,80
25036	woonfunctie	17,43	12,69	Absoluut	0 dB	False	0,80	0,80	0,80	0,80	0,80	0,80	0,80	0,80
25040	woonfunctie	19,95	14,79	Absoluut	0 dB	False	0,80	0,80	0,80	0,80	0,80	0,80	0,80	0,80
25041	woonfunctie	17,55	12,40	Absoluut	0 dB	False	0,80	0,80	0,80	0,80	0,80	0,80	0,80	0,80
25049	woonfunctie	23,79	15,41	Absoluut	0 dB	False	0,80	0,80	0,80	0,80	0,80	0,80	0,80	0,80
25057	woonfunctie	21,48	14,43	Absoluut	0 dB	False	0,80	0,80	0,80	0,80	0,80	0,80	0,80	0,80
25061	kantoorfunctie	27,69	14,51	Absoluut	0 dB	False	0,80	0,80	0,80	0,80	0,80	0,80	0,80	0,80
25063	woonfunctie	23,86	15,82	Absoluut	0 dB	False	0,80	0,80	0,80	0,80	0,80	0,80	0,80	0,80
25067	woonfunctie	19,04	12,49	Absoluut	0 dB	False	0,80	0,80	0,80	0,80	0,80	0,80	0,80	0,80

Model: model, variant A westelijke opening
Groep: Nabij plangebied
Lijst van Gebouwen, voor rekenmethode Wegverkeerslawaaai - RMW-2012

Naam	Omschr.	Hoogte	Maaiveld	Hdef.	Cp	Zwevend	Refl. 63	Refl. 125	Refl. 250	Refl. 500	Refl. 1k	Refl. 2k	Refl. 4k	Refl. 8k
25069	woonfunctie	23,08	15,92	Absoluut	0 dB	False	0,80	0,80	0,80	0,80	0,80	0,80	0,80	0,80
25075	woonfunctie	24,97	16,66	Absoluut	0 dB	False	0,80	0,80	0,80	0,80	0,80	0,80	0,80	0,80
25080	woonfunctie	16,83	12,29	Absoluut	0 dB	False	0,80	0,80	0,80	0,80	0,80	0,80	0,80	0,80
25083	woonfunctie	23,39	16,25	Absoluut	0 dB	False	0,80	0,80	0,80	0,80	0,80	0,80	0,80	0,80
25084	woonfunctie	25,50	17,08	Absoluut	0 dB	False	0,80	0,80	0,80	0,80	0,80	0,80	0,80	0,80
25086	woonfunctie	23,46	16,13	Absoluut	0 dB	False	0,80	0,80	0,80	0,80	0,80	0,80	0,80	0,80
25087	woonfunctie	18,04	12,76	Absoluut	0 dB	False	0,80	0,80	0,80	0,80	0,80	0,80	0,80	0,80
25089	woonfunctie	23,50	16,27	Absoluut	0 dB	False	0,80	0,80	0,80	0,80	0,80	0,80	0,80	0,80
25090	woonfunctie	24,04	17,79	Absoluut	0 dB	False	0,80	0,80	0,80	0,80	0,80	0,80	0,80	0,80
25091	winkelfunctie	21,47	12,81	Absoluut	0 dB	False	0,80	0,80	0,80	0,80	0,80	0,80	0,80	0,80
25093	woonfunctie	22,45	16,59	Absoluut	0 dB	False	0,80	0,80	0,80	0,80	0,80	0,80	0,80	0,80
25094	woonfunctie	22,72	16,90	Absoluut	0 dB	False	0,80	0,80	0,80	0,80	0,80	0,80	0,80	0,80
25095	woonfunctie	23,50	16,93	Absoluut	0 dB	False	0,80	0,80	0,80	0,80	0,80	0,80	0,80	0,80
25096	bijeenkomstfunctie	20,94	12,87	Absoluut	0 dB	False	0,80	0,80	0,80	0,80	0,80	0,80	0,80	0,80
25098	woonfunctie	25,07	17,74	Absoluut	0 dB	False	0,80	0,80	0,80	0,80	0,80	0,80	0,80	0,80
25100	woonfunctie	24,45	17,34	Absoluut	0 dB	False	0,80	0,80	0,80	0,80	0,80	0,80	0,80	0,80
25101	woonfunctie	24,37	17,41	Absoluut	0 dB	False	0,80	0,80	0,80	0,80	0,80	0,80	0,80	0,80
25102	woonfunctie	24,53	17,38	Absoluut	0 dB	False	0,80	0,80	0,80	0,80	0,80	0,80	0,80	0,80
25103	woonfunctie	24,50	17,43	Absoluut	0 dB	False	0,80	0,80	0,80	0,80	0,80	0,80	0,80	0,80
25104	woonfunctie	24,51	17,36	Absoluut	0 dB	False	0,80	0,80	0,80	0,80	0,80	0,80	0,80	0,80
25105	woonfunctie	24,59	17,36	Absoluut	0 dB	False	0,80	0,80	0,80	0,80	0,80	0,80	0,80	0,80
25106	woonfunctie	23,83	17,84	Absoluut	0 dB	False	0,80	0,80	0,80	0,80	0,80	0,80	0,80	0,80
25109	woonfunctie	24,05	16,91	Absoluut	0 dB	False	0,80	0,80	0,80	0,80	0,80	0,80	0,80	0,80
25113	woonfunctie	24,07	16,91	Absoluut	0 dB	False	0,80	0,80	0,80	0,80	0,80	0,80	0,80	0,80
25115	woonfunctie	19,41	13,07	Absoluut	0 dB	False	0,80	0,80	0,80	0,80	0,80	0,80	0,80	0,80
25116	woonfunctie	24,12	16,90	Absoluut	0 dB	False	0,80	0,80	0,80	0,80	0,80	0,80	0,80	0,80
25117	woonfunctie	22,65	16,72	Absoluut	0 dB	False	0,80	0,80	0,80	0,80	0,80	0,80	0,80	0,80
25118	woonfunctie	24,13	16,84	Absoluut	0 dB	False	0,80	0,80	0,80	0,80	0,80	0,80	0,80	0,80
25120	woonfunctie	22,48	17,01	Absoluut	0 dB	False	0,80	0,80	0,80	0,80	0,80	0,80	0,80	0,80
25130	overige gebruiksfunctie	17,62	12,61	Absoluut	0 dB	False	0,80	0,80	0,80	0,80	0,80	0,80	0,80	0,80
25131	woonfunctie	23,47	17,56	Absoluut	0 dB	False	0,80	0,80	0,80	0,80	0,80	0,80	0,80	0,80
25132	woonfunctie	24,08	17,83	Absoluut	0 dB	False	0,80	0,80	0,80	0,80	0,80	0,80	0,80	0,80
25133	woonfunctie	24,13	17,63	Absoluut	0 dB	False	0,80	0,80	0,80	0,80	0,80	0,80	0,80	0,80
25134	woonfunctie	23,60	17,93	Absoluut	0 dB	False	0,80	0,80	0,80	0,80	0,80	0,80	0,80	0,80
25598	woonfunctie	19,85	13,98	Absoluut	0 dB	False	0,80	0,80	0,80	0,80	0,80	0,80	0,80	0,80

Model: model, variant A westelijke opening
Groep: Nabij plangebied
Lijst van Gebouwen, voor rekenmethode Wegverkeerslawaaai - RMW-2012

Naam	Omschr.	Hoogte	Maaiveld	Hdef.	Cp	Zwevend	Refl. 63	Refl. 125	Refl. 250	Refl. 500	Refl. 1k	Refl. 2k	Refl. 4k	Refl. 8k
25601	woonfunctie	18,74	12,69	Absoluut	0 dB	False	0,80	0,80	0,80	0,80	0,80	0,80	0,80	0,80
25612	woonfunctie	19,72	12,70	Absoluut	0 dB	False	0,80	0,80	0,80	0,80	0,80	0,80	0,80	0,80
25636	woonfunctie	23,78	15,47	Absoluut	0 dB	False	0,80	0,80	0,80	0,80	0,80	0,80	0,80	0,80
25644	woonfunctie	23,83	15,80	Absoluut	0 dB	False	0,80	0,80	0,80	0,80	0,80	0,80	0,80	0,80
25645	woonfunctie	18,71	12,62	Absoluut	0 dB	False	0,80	0,80	0,80	0,80	0,80	0,80	0,80	0,80
25650	woonfunctie	24,65	16,17	Absoluut	0 dB	False	0,80	0,80	0,80	0,80	0,80	0,80	0,80	0,80
25657	woonfunctie	25,10	16,56	Absoluut	0 dB	False	0,80	0,80	0,80	0,80	0,80	0,80	0,80	0,80
25663	woonfunctie	25,58	17,05	Absoluut	0 dB	False	0,80	0,80	0,80	0,80	0,80	0,80	0,80	0,80
25664	woonfunctie	24,45	17,66	Absoluut	0 dB	False	0,80	0,80	0,80	0,80	0,80	0,80	0,80	0,80
25665	woonfunctie	18,98	12,76	Absoluut	0 dB	False	0,80	0,80	0,80	0,80	0,80	0,80	0,80	0,80
25667	winkelfunctie	16,37	12,85	Absoluut	0 dB	False	0,80	0,80	0,80	0,80	0,80	0,80	0,80	0,80
25669	woonfunctie	19,47	13,07	Absoluut	0 dB	False	0,80	0,80	0,80	0,80	0,80	0,80	0,80	0,80
25671	woonfunctie	19,38	13,14	Absoluut	0 dB	False	0,80	0,80	0,80	0,80	0,80	0,80	0,80	0,80
25673	woonfunctie	23,57	17,94	Absoluut	0 dB	False	0,80	0,80	0,80	0,80	0,80	0,80	0,80	0,80
25674	gezondheidszorgfunctie	16,19	12,89	Absoluut	0 dB	False	0,80	0,80	0,80	0,80	0,80	0,80	0,80	0,80
25883		17,65	15,43	Absoluut	0 dB	False	0,80	0,80	0,80	0,80	0,80	0,80	0,80	0,80
25884		15,52	12,42	Absoluut	0 dB	False	0,80	0,80	0,80	0,80	0,80	0,80	0,80	0,80
25886		18,55	16,21	Absoluut	0 dB	False	0,80	0,80	0,80	0,80	0,80	0,80	0,80	0,80
25887		20,13	17,84	Absoluut	0 dB	False	0,80	0,80	0,80	0,80	0,80	0,80	0,80	0,80
25889		15,76	13,72	Absoluut	0 dB	False	0,80	0,80	0,80	0,80	0,80	0,80	0,80	0,80
26079		14,42	12,11	Absoluut	0 dB	False	0,80	0,80	0,80	0,80	0,80	0,80	0,80	0,80
26081		15,63	11,94	Absoluut	0 dB	False	0,80	0,80	0,80	0,80	0,80	0,80	0,80	0,80
26085		14,91	12,00	Absoluut	0 dB	False	0,80	0,80	0,80	0,80	0,80	0,80	0,80	0,80
26089		19,21	14,25	Absoluut	0 dB	False	0,80	0,80	0,80	0,80	0,80	0,80	0,80	0,80
26092		14,70	11,97	Absoluut	0 dB	False	0,80	0,80	0,80	0,80	0,80	0,80	0,80	0,80
26093		18,41	14,12	Absoluut	0 dB	False	0,80	0,80	0,80	0,80	0,80	0,80	0,80	0,80
26100		19,74	14,95	Absoluut	0 dB	False	0,80	0,80	0,80	0,80	0,80	0,80	0,80	0,80
26112		17,31	14,78	Absoluut	0 dB	False	0,80	0,80	0,80	0,80	0,80	0,80	0,80	0,80
26131	woonfunctie	21,25	15,23	Absoluut	0 dB	False	0,80	0,80	0,80	0,80	0,80	0,80	0,80	0,80
26137		17,63	15,45	Absoluut	0 dB	False	0,80	0,80	0,80	0,80	0,80	0,80	0,80	0,80
26140		15,82	12,42	Absoluut	0 dB	False	0,80	0,80	0,80	0,80	0,80	0,80	0,80	0,80
26142		18,04	15,82	Absoluut	0 dB	False	0,80	0,80	0,80	0,80	0,80	0,80	0,80	0,80
26146		16,43	15,91	Absoluut	0 dB	False	0,80	0,80	0,80	0,80	0,80	0,80	0,80	0,80
26157		19,65	15,63	Absoluut	0 dB	False	0,80	0,80	0,80	0,80	0,80	0,80	0,80	0,80
26160		18,50	16,21	Absoluut	0 dB	False	0,80	0,80	0,80	0,80	0,80	0,80	0,80	0,80

Model: model, variant A westelijke opening
Groep: Nabij plangebied
Lijst van Gebouwen, voor rekenmethode Wegverkeerslawaaai - RMW-2012

Naam	Omschr.	Hoogte	Maaiveld	Hdef.	Cp	Zwevend	Refl. 63	Refl. 125	Refl. 250	Refl. 500	Refl. 1k	Refl. 2k	Refl. 4k	Refl. 8k
26162		18,59	16,59	Absoluut	0 dB	False	0,80	0,80	0,80	0,80	0,80	0,80	0,80	0,80
26168		19,50	16,96	Absoluut	0 dB	False	0,80	0,80	0,80	0,80	0,80	0,80	0,80	0,80
26169		19,47	17,06	Absoluut	0 dB	False	0,80	0,80	0,80	0,80	0,80	0,80	0,80	0,80
26170		19,54	17,16	Absoluut	0 dB	False	0,80	0,80	0,80	0,80	0,80	0,80	0,80	0,80
26171	woonfunctie	24,60	17,55	Absoluut	0 dB	False	0,80	0,80	0,80	0,80	0,80	0,80	0,80	0,80
26173	woonfunctie	24,45	17,80	Absoluut	0 dB	False	0,80	0,80	0,80	0,80	0,80	0,80	0,80	0,80
26176		21,46	16,88	Absoluut	0 dB	False	0,80	0,80	0,80	0,80	0,80	0,80	0,80	0,80
26177	woonfunctie	22,54	16,72	Absoluut	0 dB	False	0,80	0,80	0,80	0,80	0,80	0,80	0,80	0,80
26178		19,93	16,95	Absoluut	0 dB	False	0,80	0,80	0,80	0,80	0,80	0,80	0,80	0,80
26179		19,57	13,75	Absoluut	0 dB	False	0,80	0,80	0,80	0,80	0,80	0,80	0,80	0,80
26180	woonfunctie	23,99	18,01	Absoluut	0 dB	False	0,80	0,80	0,80	0,80	0,80	0,80	0,80	0,80
26181		20,65	17,50	Absoluut	0 dB	False	0,80	0,80	0,80	0,80	0,80	0,80	0,80	0,80
26182		19,22	16,91	Absoluut	0 dB	False	0,80	0,80	0,80	0,80	0,80	0,80	0,80	0,80
26184		21,15	17,05	Absoluut	0 dB	False	0,80	0,80	0,80	0,80	0,80	0,80	0,80	0,80
26185	woonfunctie	23,88	17,96	Absoluut	0 dB	False	0,80	0,80	0,80	0,80	0,80	0,80	0,80	0,80
26186		20,58	17,62	Absoluut	0 dB	False	0,80	0,80	0,80	0,80	0,80	0,80	0,80	0,80
26188	woonfunctie	24,13	18,08	Absoluut	0 dB	False	0,80	0,80	0,80	0,80	0,80	0,80	0,80	0,80
26189		16,78	13,65	Absoluut	0 dB	False	0,80	0,80	0,80	0,80	0,80	0,80	0,80	0,80
26190		20,86	17,90	Absoluut	0 dB	False	0,80	0,80	0,80	0,80	0,80	0,80	0,80	0,80
26191		21,01	18,07	Absoluut	0 dB	False	0,80	0,80	0,80	0,80	0,80	0,80	0,80	0,80
26192		19,94	17,50	Absoluut	0 dB	False	0,80	0,80	0,80	0,80	0,80	0,80	0,80	0,80
26194		20,90	18,00	Absoluut	0 dB	False	0,80	0,80	0,80	0,80	0,80	0,80	0,80	0,80
26195		20,94	18,16	Absoluut	0 dB	False	0,80	0,80	0,80	0,80	0,80	0,80	0,80	0,80
26196		19,26	17,53	Absoluut	0 dB	False	0,80	0,80	0,80	0,80	0,80	0,80	0,80	0,80
26198		20,27	18,23	Absoluut	0 dB	False	0,80	0,80	0,80	0,80	0,80	0,80	0,80	0,80
26201	woonfunctie	22,92	17,59	Absoluut	0 dB	False	0,80	0,80	0,80	0,80	0,80	0,80	0,80	0,80
26202	woonfunctie	24,13	18,18	Absoluut	0 dB	False	0,80	0,80	0,80	0,80	0,80	0,80	0,80	0,80
26203	woonfunctie	24,12	18,10	Absoluut	0 dB	False	0,80	0,80	0,80	0,80	0,80	0,80	0,80	0,80
26204	woonfunctie	24,10	18,22	Absoluut	0 dB	False	0,80	0,80	0,80	0,80	0,80	0,80	0,80	0,80
26205	woonfunctie	24,21	18,29	Absoluut	0 dB	False	0,80	0,80	0,80	0,80	0,80	0,80	0,80	0,80
26490		20,51	17,72	Absoluut	0 dB	False	0,80	0,80	0,80	0,80	0,80	0,80	0,80	0,80
26491		19,81	17,72	Absoluut	0 dB	False	0,80	0,80	0,80	0,80	0,80	0,80	0,80	0,80
26492		20,46	18,22	Absoluut	0 dB	False	0,80	0,80	0,80	0,80	0,80	0,80	0,80	0,80
26493		22,24	18,12	Absoluut	0 dB	False	0,80	0,80	0,80	0,80	0,80	0,80	0,80	0,80
26494		20,81	18,00	Absoluut	0 dB	False	0,80	0,80	0,80	0,80	0,80	0,80	0,80	0,80

Model: model, variant A westelijke opening
Groep: Nabij plangebied
Lijst van Gebouwen, voor rekenmethode Wegverkeerslawaaai - RMW-2012

Naam	Omschr.	Hoogte	Maaiveld	Hdef.	Cp	Zwevend	Refl. 63	Refl. 125	Refl. 250	Refl. 500	Refl. 1k	Refl. 2k	Refl. 4k	Refl. 8k
26551		14,93	12,33	Absoluut	0 dB	False	0,80	0,80	0,80	0,80	0,80	0,80	0,80	0,80
26552		14,94	12,33	Absoluut	0 dB	False	0,80	0,80	0,80	0,80	0,80	0,80	0,80	0,80
26558		18,40	15,13	Absoluut	0 dB	False	0,80	0,80	0,80	0,80	0,80	0,80	0,80	0,80
26559		18,73	15,33	Absoluut	0 dB	False	0,80	0,80	0,80	0,80	0,80	0,80	0,80	0,80
26576		20,44	17,48	Absoluut	0 dB	False	0,80	0,80	0,80	0,80	0,80	0,80	0,80	0,80
26577		20,46	17,65	Absoluut	0 dB	False	0,80	0,80	0,80	0,80	0,80	0,80	0,80	0,80
26578		20,48	17,65	Absoluut	0 dB	False	0,80	0,80	0,80	0,80	0,80	0,80	0,80	0,80
26579		20,73	17,73	Absoluut	0 dB	False	0,80	0,80	0,80	0,80	0,80	0,80	0,80	0,80
26580		20,64	17,67	Absoluut	0 dB	False	0,80	0,80	0,80	0,80	0,80	0,80	0,80	0,80
26785		20,47	13,45	Absoluut	0 dB	False	0,80	0,80	0,80	0,80	0,80	0,80	0,80	0,80
26787	woonfunctie	7,00	12,75	Relatief	0 dB	False	0,80	0,80	0,80	0,80	0,80	0,80	0,80	0,80
26788	woonfunctie	7,00	12,75	Relatief	0 dB	False	0,80	0,80	0,80	0,80	0,80	0,80	0,80	0,80
26789	woonfunctie	7,00	12,94	Relatief	0 dB	False	0,80	0,80	0,80	0,80	0,80	0,80	0,80	0,80
26790	woonfunctie	7,00	12,94	Relatief	0 dB	False	0,80	0,80	0,80	0,80	0,80	0,80	0,80	0,80
26791	woonfunctie	7,00	13,04	Relatief	0 dB	False	0,80	0,80	0,80	0,80	0,80	0,80	0,80	0,80
26793		12,78	12,81	Absoluut	0 dB	False	0,80	0,80	0,80	0,80	0,80	0,80	0,80	0,80
26794		13,83	13,09	Absoluut	0 dB	False	0,80	0,80	0,80	0,80	0,80	0,80	0,80	0,80
26795		15,45	13,10	Absoluut	0 dB	False	0,80	0,80	0,80	0,80	0,80	0,80	0,80	0,80
26796	woonfunctie	14,41	12,87	Absoluut	0 dB	False	0,80	0,80	0,80	0,80	0,80	0,80	0,80	0,80
26797		12,77	12,84	Absoluut	0 dB	False	0,80	0,80	0,80	0,80	0,80	0,80	0,80	0,80
26798	woonfunctie	22,64	13,02	Absoluut	0 dB	False	0,80	0,80	0,80	0,80	0,80	0,80	0,80	0,80
26799	woonfunctie	14,39	13,49	Absoluut	0 dB	False	0,80	0,80	0,80	0,80	0,80	0,80	0,80	0,80
26800	woonfunctie	14,37	12,94	Absoluut	0 dB	False	0,80	0,80	0,80	0,80	0,80	0,80	0,80	0,80
26801		12,85	12,88	Absoluut	0 dB	False	0,80	0,80	0,80	0,80	0,80	0,80	0,80	0,80
26802		12,89	12,88	Absoluut	0 dB	False	0,80	0,80	0,80	0,80	0,80	0,80	0,80	0,80
26803	woonfunctie	22,67	13,02	Absoluut	0 dB	False	0,80	0,80	0,80	0,80	0,80	0,80	0,80	0,80
26804		21,55	14,25	Absoluut	0 dB	False	0,80	0,80	0,80	0,80	0,80	0,80	0,80	0,80
26805	woonfunctie	24,09	14,29	Absoluut	0 dB	False	0,80	0,80	0,80	0,80	0,80	0,80	0,80	0,80
26806	woonfunctie	13,68	12,93	Absoluut	0 dB	False	0,80	0,80	0,80	0,80	0,80	0,80	0,80	0,80
26807	woonfunctie	22,67	13,04	Absoluut	0 dB	False	0,80	0,80	0,80	0,80	0,80	0,80	0,80	0,80
26808	woonfunctie	24,84	14,19	Absoluut	0 dB	False	0,80	0,80	0,80	0,80	0,80	0,80	0,80	0,80
26809		12,93	12,93	Absoluut	0 dB	False	0,80	0,80	0,80	0,80	0,80	0,80	0,80	0,80
26810		24,88	14,11	Absoluut	0 dB	False	0,80	0,80	0,80	0,80	0,80	0,80	0,80	0,80
26811	woonfunctie	13,77	12,90	Absoluut	0 dB	False	0,80	0,80	0,80	0,80	0,80	0,80	0,80	0,80
26812		12,96	12,96	Absoluut	0 dB	False	0,80	0,80	0,80	0,80	0,80	0,80	0,80	0,80

Model: model, variant A westelijke opening
Groep: Nabij plangebied
Lijst van Gebouwen, voor rekenmethode Wegverkeerslawaaai - RMW-2012

Naam	Omschr.	Hoogte	Maaiveld	Hdef.	Cp	Zwevend	Refl. 63	Refl. 125	Refl. 250	Refl. 500	Refl. 1k	Refl. 2k	Refl. 4k	Refl. 8k
26813	woonfunctie	22,68	13,30	Absoluut	0 dB	False	0,80	0,80	0,80	0,80	0,80	0,80	0,80	0,80
26814		24,90	13,96	Absoluut	0 dB	False	0,80	0,80	0,80	0,80	0,80	0,80	0,80	0,80
26815	woonfunctie	24,88	14,07	Absoluut	0 dB	False	0,80	0,80	0,80	0,80	0,80	0,80	0,80	0,80
26816	woonfunctie	13,79	12,82	Absoluut	0 dB	False	0,80	0,80	0,80	0,80	0,80	0,80	0,80	0,80
26817	woonfunctie	22,68	13,14	Absoluut	0 dB	False	0,80	0,80	0,80	0,80	0,80	0,80	0,80	0,80
26818	woonfunctie	24,88	13,95	Absoluut	0 dB	False	0,80	0,80	0,80	0,80	0,80	0,80	0,80	0,80
26819		13,48	13,03	Absoluut	0 dB	False	0,80	0,80	0,80	0,80	0,80	0,80	0,80	0,80
26820		24,40	13,89	Absoluut	0 dB	False	0,80	0,80	0,80	0,80	0,80	0,80	0,80	0,80
26821	woonfunctie	12,73	12,72	Absoluut	0 dB	False	0,80	0,80	0,80	0,80	0,80	0,80	0,80	0,80
26822		14,35	13,03	Absoluut	0 dB	False	0,80	0,80	0,80	0,80	0,80	0,80	0,80	0,80
26823		18,92	12,98	Absoluut	0 dB	False	0,80	0,80	0,80	0,80	0,80	0,80	0,80	0,80
26824	woonfunctie	22,68	13,44	Absoluut	0 dB	False	0,80	0,80	0,80	0,80	0,80	0,80	0,80	0,80
26825	woonfunctie	22,69	13,19	Absoluut	0 dB	False	0,80	0,80	0,80	0,80	0,80	0,80	0,80	0,80
26826		13,18	13,18	Absoluut	0 dB	False	0,80	0,80	0,80	0,80	0,80	0,80	0,80	0,80
26827		13,20	13,18	Absoluut	0 dB	False	0,80	0,80	0,80	0,80	0,80	0,80	0,80	0,80
26828		0,00	13,34	Absoluut	0 dB	False	0,80	0,80	0,80	0,80	0,80	0,80	0,80	0,80
26829		22,69	13,34	Absoluut	0 dB	False	0,80	0,80	0,80	0,80	0,80	0,80	0,80	0,80
26830		26,69	12,85	Absoluut	0 dB	False	0,80	0,80	0,80	0,80	0,80	0,80	0,80	0,80
26831		26,67	12,79	Absoluut	0 dB	False	0,80	0,80	0,80	0,80	0,80	0,80	0,80	0,80
26832		26,69	13,02	Absoluut	0 dB	False	0,80	0,80	0,80	0,80	0,80	0,80	0,80	0,80
26833		26,68	13,02	Absoluut	0 dB	False	0,80	0,80	0,80	0,80	0,80	0,80	0,80	0,80
26834	woonfunctie	12,00	13,00	Relatief	0 dB	False	0,80	0,80	0,80	0,80	0,80	0,80	0,80	0,80
26835	woonfunctie	12,00	13,05	Relatief	0 dB	False	0,80	0,80	0,80	0,80	0,80	0,80	0,80	0,80
26836	woonfunctie	12,00	13,14	Relatief	0 dB	False	0,80	0,80	0,80	0,80	0,80	0,80	0,80	0,80
26837	woonfunctie	12,00	13,17	Relatief	0 dB	False	0,80	0,80	0,80	0,80	0,80	0,80	0,80	0,80
26838	woonfunctie	12,00	13,29	Relatief	0 dB	False	0,80	0,80	0,80	0,80	0,80	0,80	0,80	0,80
26839	woonfunctie	12,00	13,34	Relatief	0 dB	False	0,80	0,80	0,80	0,80	0,80	0,80	0,80	0,80
26840	woonfunctie	12,00	13,40	Relatief	0 dB	False	0,80	0,80	0,80	0,80	0,80	0,80	0,80	0,80
26993	woonfunctie	12,00	12,96	Relatief	0 dB	False	0,80	0,80	0,80	0,80	0,80	0,80	0,80	0,80
26994	woonfunctie	7,00	13,12	Relatief	0 dB	False	0,80	0,80	0,80	0,80	0,80	0,80	0,80	0,80
26995	woonfunctie	7,00	13,23	Relatief	0 dB	False	0,80	0,80	0,80	0,80	0,80	0,80	0,80	0,80
26996	woonfunctie	7,00	13,29	Relatief	0 dB	False	0,80	0,80	0,80	0,80	0,80	0,80	0,80	0,80
26997	woonfunctie	7,00	13,21	Relatief	0 dB	False	0,80	0,80	0,80	0,80	0,80	0,80	0,80	0,80
26998	woonfunctie	7,00	13,06	Relatief	0 dB	False	0,80	0,80	0,80	0,80	0,80	0,80	0,80	0,80
26999	woonfunctie	7,00	12,90	Relatief	0 dB	False	0,80	0,80	0,80	0,80	0,80	0,80	0,80	0,80

Model: model, variant A westelijke opening
Groep: Nabij plangebied
Lijst van Gebouwen, voor rekenmethode Wegverkeerslawaaai - RMW-2012

Naam	Omschr.	Hoogte	Maaiveld	Hdef.	Cp	Zwevend	Refl. 63	Refl. 125	Refl. 250	Refl. 500	Refl. 1k	Refl. 2k	Refl. 4k	Refl. 8k
27000	woonfunctie	7,00	12,87	Relatief	0 dB	False	0,80	0,80	0,80	0,80	0,80	0,80	0,80	0,80
27001	woonfunctie	13,62	13,20	Absoluut	0 dB	False	0,80	0,80	0,80	0,80	0,80	0,80	0,80	0,80
27002	woonfunctie	14,00	13,22	Absoluut	0 dB	False	0,80	0,80	0,80	0,80	0,80	0,80	0,80	0,80
27003	woonfunctie	16,49	13,27	Absoluut	0 dB	False	0,80	0,80	0,80	0,80	0,80	0,80	0,80	0,80
27004	woonfunctie	16,77	13,27	Absoluut	0 dB	False	0,80	0,80	0,80	0,80	0,80	0,80	0,80	0,80
27005	woonfunctie	16,93	13,71	Absoluut	0 dB	False	0,80	0,80	0,80	0,80	0,80	0,80	0,80	0,80
27006	woonfunctie	18,94	13,68	Absoluut	0 dB	False	0,80	0,80	0,80	0,80	0,80	0,80	0,80	0,80
27007	woonfunctie	18,84	13,68	Absoluut	0 dB	False	0,80	0,80	0,80	0,80	0,80	0,80	0,80	0,80
27008		13,22	13,26	Absoluut	0 dB	False	0,80	0,80	0,80	0,80	0,80	0,80	0,80	0,80
27009		21,65	13,23	Absoluut	0 dB	False	0,80	0,80	0,80	0,80	0,80	0,80	0,80	0,80
27010		23,02	13,28	Absoluut	0 dB	False	0,80	0,80	0,80	0,80	0,80	0,80	0,80	0,80
27011		18,19	13,48	Absoluut	0 dB	False	0,80	0,80	0,80	0,80	0,80	0,80	0,80	0,80
27012		16,15	13,51	Absoluut	0 dB	False	0,80	0,80	0,80	0,80	0,80	0,80	0,80	0,80
27013		13,09	13,06	Absoluut	0 dB	False	0,80	0,80	0,80	0,80	0,80	0,80	0,80	0,80
27014		13,08	13,10	Absoluut	0 dB	False	0,80	0,80	0,80	0,80	0,80	0,80	0,80	0,80
27015		20,18	13,71	Absoluut	0 dB	False	0,80	0,80	0,80	0,80	0,80	0,80	0,80	0,80
27016		21,17	13,74	Absoluut	0 dB	False	0,80	0,80	0,80	0,80	0,80	0,80	0,80	0,80
27017		24,87	14,09	Absoluut	0 dB	False	0,80	0,80	0,80	0,80	0,80	0,80	0,80	0,80
27018		24,90	14,01	Absoluut	0 dB	False	0,80	0,80	0,80	0,80	0,80	0,80	0,80	0,80
27019		24,91	13,87	Absoluut	0 dB	False	0,80	0,80	0,80	0,80	0,80	0,80	0,80	0,80
27020		24,92	13,82	Absoluut	0 dB	False	0,80	0,80	0,80	0,80	0,80	0,80	0,80	0,80
27021		24,04	13,81	Absoluut	0 dB	False	0,80	0,80	0,80	0,80	0,80	0,80	0,80	0,80
27029		18,20	14,01	Absoluut	0 dB	False	0,80	0,80	0,80	0,80	0,80	0,80	0,80	0,80
27046	woonfunctie	25,56	14,64	Absoluut	0 dB	False	0,80	0,80	0,80	0,80	0,80	0,80	0,80	0,80
27117		14,90	11,92	Absoluut	0 dB	False	0,80	0,80	0,80	0,80	0,80	0,80	0,80	0,80
27118		14,78	12,06	Absoluut	0 dB	False	0,80	0,80	0,80	0,80	0,80	0,80	0,80	0,80
27119		17,02	11,98	Absoluut	0 dB	False	0,80	0,80	0,80	0,80	0,80	0,80	0,80	0,80
27193	woonfunctie	21,52	14,27	Absoluut	0 dB	False	0,80	0,80	0,80	0,80	0,80	0,80	0,80	0,80
27219	woonfunctie	7,00	12,93	Relatief	0 dB	False	0,80	0,80	0,80	0,80	0,80	0,80	0,80	0,80
27220	woonfunctie	7,00	12,99	Relatief	0 dB	False	0,80	0,80	0,80	0,80	0,80	0,80	0,80	0,80
27221	woonfunctie	7,00	13,08	Relatief	0 dB	False	0,80	0,80	0,80	0,80	0,80	0,80	0,80	0,80
27222	woonfunctie	7,00	13,16	Relatief	0 dB	False	0,80	0,80	0,80	0,80	0,80	0,80	0,80	0,80
27223	woonfunctie	7,00	13,30	Relatief	0 dB	False	0,80	0,80	0,80	0,80	0,80	0,80	0,80	0,80
27224	woonfunctie	7,00	13,32	Relatief	0 dB	False	0,80	0,80	0,80	0,80	0,80	0,80	0,80	0,80
27225	woonfunctie	7,00	13,61	Relatief	0 dB	False	0,80	0,80	0,80	0,80	0,80	0,80	0,80	0,80

Model: model, variant A westelijke opening
Groep: Nabij plangebied
Lijst van Gebouwen, voor rekenmethode Wegverkeerslawaaai - RMW-2012

Naam	Omschr.	Hoogte	Maaiveld	Hdef.	Cp	Zwevend	Refl. 63	Refl. 125	Refl. 250	Refl. 500	Refl. 1k	Refl. 2k	Refl. 4k	Refl. 8k
27226		13,11	13,07	Absoluut	0 dB	False	0,80	0,80	0,80	0,80	0,80	0,80	0,80	0,80
27227		13,15	13,11	Absoluut	0 dB	False	0,80	0,80	0,80	0,80	0,80	0,80	0,80	0,80
27228		13,24	13,22	Absoluut	0 dB	False	0,80	0,80	0,80	0,80	0,80	0,80	0,80	0,80
27229		13,31	13,27	Absoluut	0 dB	False	0,80	0,80	0,80	0,80	0,80	0,80	0,80	0,80
27230		13,46	13,40	Absoluut	0 dB	False	0,80	0,80	0,80	0,80	0,80	0,80	0,80	0,80
27231		13,50	13,47	Absoluut	0 dB	False	0,80	0,80	0,80	0,80	0,80	0,80	0,80	0,80
27232		15,09	13,89	Absoluut	0 dB	False	0,80	0,80	0,80	0,80	0,80	0,80	0,80	0,80
27233	woonfunctie	16,75	13,48	Absoluut	0 dB	False	0,80	0,80	0,80	0,80	0,80	0,80	0,80	0,80
27234	woonfunctie	13,41	13,37	Absoluut	0 dB	False	0,80	0,80	0,80	0,80	0,80	0,80	0,80	0,80
27235	woonfunctie	13,57	13,38	Absoluut	0 dB	False	0,80	0,80	0,80	0,80	0,80	0,80	0,80	0,80
27236	woonfunctie	13,67	13,43	Absoluut	0 dB	False	0,80	0,80	0,80	0,80	0,80	0,80	0,80	0,80
27237	woonfunctie	15,54	13,47	Absoluut	0 dB	False	0,80	0,80	0,80	0,80	0,80	0,80	0,80	0,80
27247		22,32	12,21	Absoluut	0 dB	False	0,80	0,80	0,80	0,80	0,80	0,80	0,80	0,80
27248		15,99	12,62	Absoluut	0 dB	False	0,80	0,80	0,80	0,80	0,80	0,80	0,80	0,80
27254		15,75	13,97	Absoluut	0 dB	False	0,80	0,80	0,80	0,80	0,80	0,80	0,80	0,80
27258		12,89	12,93	Absoluut	0 dB	False	0,80	0,80	0,80	0,80	0,80	0,80	0,80	0,80
27259		12,90	12,93	Absoluut	0 dB	False	0,80	0,80	0,80	0,80	0,80	0,80	0,80	0,80
27261	woonfunctie	16,69	13,16	Absoluut	0 dB	False	0,80	0,80	0,80	0,80	0,80	0,80	0,80	0,80
27262	woonfunctie	18,76	13,06	Absoluut	0 dB	False	0,80	0,80	0,80	0,80	0,80	0,80	0,80	0,80
27263	woonfunctie	19,12	12,99	Absoluut	0 dB	False	0,80	0,80	0,80	0,80	0,80	0,80	0,80	0,80
27264	woonfunctie	15,54	12,94	Absoluut	0 dB	False	0,80	0,80	0,80	0,80	0,80	0,80	0,80	0,80
27265	woonfunctie	16,16	12,93	Absoluut	0 dB	False	0,80	0,80	0,80	0,80	0,80	0,80	0,80	0,80
27266	woonfunctie	16,73	12,94	Absoluut	0 dB	False	0,80	0,80	0,80	0,80	0,80	0,80	0,80	0,80
27267	woonfunctie	16,70	13,04	Absoluut	0 dB	False	0,80	0,80	0,80	0,80	0,80	0,80	0,80	0,80
27323	woonfunctie	7,00	16,90	Relatief	0 dB	False	0,80	0,80	0,80	0,80	0,80	0,80	0,80	0,80
27324	woonfunctie	7,00	16,87	Relatief	0 dB	False	0,80	0,80	0,80	0,80	0,80	0,80	0,80	0,80
27325	woonfunctie	7,00	17,02	Relatief	0 dB	False	0,80	0,80	0,80	0,80	0,80	0,80	0,80	0,80
27360	woonfunctie	7,00	13,69	Relatief	0 dB	False	0,80	0,80	0,80	0,80	0,80	0,80	0,80	0,80
27362	woonfunctie	7,00	13,93	Relatief	0 dB	False	0,80	0,80	0,80	0,80	0,80	0,80	0,80	0,80
27364	woonfunctie	7,00	14,07	Relatief	0 dB	False	0,80	0,80	0,80	0,80	0,80	0,80	0,80	0,80
27366	woonfunctie	7,00	14,07	Relatief	0 dB	False	0,80	0,80	0,80	0,80	0,80	0,80	0,80	0,80
27368	woonfunctie	7,00	14,10	Relatief	0 dB	False	0,80	0,80	0,80	0,80	0,80	0,80	0,80	0,80
27370	woonfunctie	7,00	14,14	Relatief	0 dB	False	0,80	0,80	0,80	0,80	0,80	0,80	0,80	0,80
27372	woonfunctie	7,00	14,19	Relatief	0 dB	False	0,80	0,80	0,80	0,80	0,80	0,80	0,80	0,80
27374	woonfunctie	7,00	14,33	Relatief	0 dB	False	0,80	0,80	0,80	0,80	0,80	0,80	0,80	0,80

Model: model, variant A westelijke opening
Groep: Nabij plangebied
Lijst van Gebouwen, voor rekenmethode Wegverkeerslawaaai - RMW-2012

Naam	Omschr.	Hoogte	Maaiveld	Hdef.	Cp	Zwevend	Refl. 63	Refl. 125	Refl. 250	Refl. 500	Refl. 1k	Refl. 2k	Refl. 4k	Refl. 8k
27376	woonfunctie	7,00	14,74	Relatief	0 dB	False	0,80	0,80	0,80	0,80	0,80	0,80	0,80	0,80
27378	woonfunctie	7,00	14,82	Relatief	0 dB	False	0,80	0,80	0,80	0,80	0,80	0,80	0,80	0,80
27380	woonfunctie	7,00	14,89	Relatief	0 dB	False	0,80	0,80	0,80	0,80	0,80	0,80	0,80	0,80
27381	woonfunctie	7,00	14,95	Relatief	0 dB	False	0,80	0,80	0,80	0,80	0,80	0,80	0,80	0,80
27382	woonfunctie	7,00	15,07	Relatief	0 dB	False	0,80	0,80	0,80	0,80	0,80	0,80	0,80	0,80
27383	woonfunctie	7,00	15,43	Relatief	0 dB	False	0,80	0,80	0,80	0,80	0,80	0,80	0,80	0,80
27384	woonfunctie	7,00	15,63	Relatief	0 dB	False	0,80	0,80	0,80	0,80	0,80	0,80	0,80	0,80
27385	woonfunctie	7,00	15,69	Relatief	0 dB	False	0,80	0,80	0,80	0,80	0,80	0,80	0,80	0,80
27386	woonfunctie	7,00	16,33	Relatief	0 dB	False	0,80	0,80	0,80	0,80	0,80	0,80	0,80	0,80
27387	woonfunctie	7,00	16,35	Relatief	0 dB	False	0,80	0,80	0,80	0,80	0,80	0,80	0,80	0,80
27388	woonfunctie	7,00	16,40	Relatief	0 dB	False	0,80	0,80	0,80	0,80	0,80	0,80	0,80	0,80
27389	woonfunctie	7,00	16,44	Relatief	0 dB	False	0,80	0,80	0,80	0,80	0,80	0,80	0,80	0,80
27410		3,00	13,91	Relatief	0 dB	False	0,80	0,80	0,80	0,80	0,80	0,80	0,80	0,80
27411		3,00	13,83	Relatief	0 dB	False	0,80	0,80	0,80	0,80	0,80	0,80	0,80	0,80
27412		3,00	13,84	Relatief	0 dB	False	0,80	0,80	0,80	0,80	0,80	0,80	0,80	0,80
27413		3,00	14,04	Relatief	0 dB	False	0,80	0,80	0,80	0,80	0,80	0,80	0,80	0,80
27414		3,00	14,08	Relatief	0 dB	False	0,80	0,80	0,80	0,80	0,80	0,80	0,80	0,80
27415		3,00	14,22	Relatief	0 dB	False	0,80	0,80	0,80	0,80	0,80	0,80	0,80	0,80
27416		3,00	14,24	Relatief	0 dB	False	0,80	0,80	0,80	0,80	0,80	0,80	0,80	0,80
27417		3,00	14,43	Relatief	0 dB	False	0,80	0,80	0,80	0,80	0,80	0,80	0,80	0,80
27418		3,00	14,52	Relatief	0 dB	False	0,80	0,80	0,80	0,80	0,80	0,80	0,80	0,80
27419		3,00	14,79	Relatief	0 dB	False	0,80	0,80	0,80	0,80	0,80	0,80	0,80	0,80
27420		3,00	14,82	Relatief	0 dB	False	0,80	0,80	0,80	0,80	0,80	0,80	0,80	0,80
27421		3,00	15,00	Relatief	0 dB	False	0,80	0,80	0,80	0,80	0,80	0,80	0,80	0,80
27422		3,00	15,00	Relatief	0 dB	False	0,80	0,80	0,80	0,80	0,80	0,80	0,80	0,80
27423		3,00	15,02	Relatief	0 dB	False	0,80	0,80	0,80	0,80	0,80	0,80	0,80	0,80
27424		3,00	15,16	Relatief	0 dB	False	0,80	0,80	0,80	0,80	0,80	0,80	0,80	0,80
27425		3,00	15,74	Relatief	0 dB	False	0,80	0,80	0,80	0,80	0,80	0,80	0,80	0,80
27426		3,00	15,81	Relatief	0 dB	False	0,80	0,80	0,80	0,80	0,80	0,80	0,80	0,80
27427		3,00	16,25	Relatief	0 dB	False	0,80	0,80	0,80	0,80	0,80	0,80	0,80	0,80
27428		3,00	16,28	Relatief	0 dB	False	0,80	0,80	0,80	0,80	0,80	0,80	0,80	0,80
27429		16,85	16,82	Absoluut	0 dB	False	0,80	0,80	0,80	0,80	0,80	0,80	0,80	0,80
27430		17,17	16,78	Absoluut	0 dB	False	0,80	0,80	0,80	0,80	0,80	0,80	0,80	0,80
27431		19,40	16,74	Absoluut	0 dB	False	0,80	0,80	0,80	0,80	0,80	0,80	0,80	0,80
27432		15,97	13,47	Absoluut	0 dB	False	0,80	0,80	0,80	0,80	0,80	0,80	0,80	0,80

Model: model, variant A westelijke opening
Groep: Nabij plangebied
Lijst van Gebouwen, voor rekenmethode Wegverkeerslawaaï - RMW-2012

Naam	Omschr.	Hoogte	Maaveld	Hdef.	Cp	Zwevend	Refl. 63	Refl. 125	Refl. 250	Refl. 500	Refl. 1k	Refl. 2k	Refl. 4k	Refl. 8k
27433		15,30	13,32	Absoluut	0 dB	False	0,80	0,80	0,80	0,80	0,80	0,80	0,80	0,80
27434		15,90	13,42	Absoluut	0 dB	False	0,80	0,80	0,80	0,80	0,80	0,80	0,80	0,80
28560	woonfunctie	13,67	13,49	Absoluut	0 dB	False	0,80	0,80	0,80	0,80	0,80	0,80	0,80	0,80
28561	woonfunctie	13,67	13,48	Absoluut	0 dB	False	0,80	0,80	0,80	0,80	0,80	0,80	0,80	0,80
28562	woonfunctie	10,00	13,04	Relatief	0 dB	False	0,80	0,80	0,80	0,80	0,80	0,80	0,80	0,80
28563	woonfunctie	10,00	13,64	Relatief	0 dB	False	0,80	0,80	0,80	0,80	0,80	0,80	0,80	0,80
28564	woonfunctie	10,00	14,02	Relatief	0 dB	False	0,80	0,80	0,80	0,80	0,80	0,80	0,80	0,80

Model: model, variant A westelijke opening
Groep: (hoofdgroep)
Lijst van Rekenpunten, voor rekenmethode Wegverkeerslawaaï - RMW-2012

Naam	Omschr.	Maaiveld	Hdef.	Hoogte A	Hoogte B	Hoogte C	Hoogte D	Hoogte E	Hoogte F	Gevel
01	Beatrixlaan	14,28	Relatief	1,50	--	--	--	--	--	Ja
02	Beatrixlaan	14,48	Relatief	1,50	4,50	7,50	--	--	--	Ja
03	Beatrixlaan	14,61	Relatief	1,50	4,50	7,50	--	--	--	Ja
04	Beatrixlaan	14,63	Relatief	1,50	4,50	7,50	--	--	--	Ja
05	Beatrixlaan	14,60	Relatief	1,50	4,50	7,50	--	--	--	Ja
06	Beatrixlaan	14,81	Relatief	1,50	4,50	7,50	--	--	--	Ja
07	Beatrixlaan	14,53	Relatief	1,50	4,50	7,50	--	--	--	Ja
08	Beatrixlaan	14,62	Relatief	1,50	4,50	7,50	--	--	--	Ja
09	Beatrixlaan	15,18	Relatief	1,50	4,50	7,50	--	--	--	Ja
10	Beatrixlaan	14,99	Relatief	1,50	4,50	7,50	--	--	--	Ja
11	Beatrixlaan	15,20	Relatief	1,50	4,50	7,50	--	--	--	Ja
12	Beatrixlaan	15,40	Relatief	1,50	4,50	7,50	--	--	--	Ja
13	Beatrixlaan	15,41	Relatief	1,50	4,50	7,50	--	--	--	Ja
14	Beatrixlaan	15,69	Relatief	1,50	--	--	--	--	--	Ja
15	Beatrixlaan	15,45	Relatief	1,50	4,50	7,50	--	--	--	Ja
16	Beatrixlaan	15,12	Relatief	1,50	4,50	7,50	--	--	--	Ja
17	Beatrixlaan	14,25	Relatief	1,50	4,50	7,50	--	--	--	Ja
18	Beatrixlaan	14,19	Relatief	1,50	4,50	7,50	--	--	--	Ja
21	woningen ambacht	14,16	Relatief	1,50	4,50	7,50	--	--	--	Ja
22	woningen ambacht	14,17	Relatief	1,50	4,50	7,50	--	--	--	Ja
23	woningen ambacht	14,27	Relatief	1,50	4,50	7,50	--	--	--	Ja
24	woningen ambacht	14,31	Relatief	1,50	4,50	7,50	--	--	--	Ja
25	woningen ambacht	14,33	Relatief	1,50	4,50	7,50	--	--	--	Ja
26	woningen ambacht	14,39	Relatief	1,50	4,50	7,50	--	--	--	Ja
27	woningen ambacht	14,46	Relatief	1,50	4,50	7,50	--	--	--	Ja
28	woningen ambacht	14,63	Relatief	1,50	4,50	7,50	--	--	--	Ja
29	woningen ambacht	14,64	Relatief	1,50	4,50	7,50	--	--	--	Ja
30	woningen ambacht	14,46	Relatief	1,50	4,50	7,50	--	--	--	Ja
31	woningen ambacht	14,30	Relatief	1,50	4,50	7,50	--	--	--	Ja
32	woningen ambacht	14,24	Relatief	1,50	4,50	7,50	--	--	--	Ja
33	woningen ambacht	14,24	Relatief	1,50	4,50	7,50	--	--	--	Ja
34	woningen ambacht	14,23	Relatief	1,50	4,50	7,50	--	--	--	Ja
35	woningen ambacht	14,25	Relatief	1,50	4,50	7,50	--	--	--	Ja
36	woningen ambacht	14,23	Relatief	1,50	4,50	7,50	--	--	--	Ja
37	woningen ambacht	14,65	Relatief	1,50	4,50	7,50	--	--	--	Ja

Model: model, variant A westelijke opening
Groep: (hoofdgroep)
Lijst van Rekenpunten, voor rekenmethode Wegverkeerslawaaï - RMW-2012

Naam	Omschr.	Maaiveld	Hdef.	Hoogte A	Hoogte B	Hoogte C	Hoogte D	Hoogte E	Hoogte F	Gevel
38	woningen ambacht	14,69	Relatief	1,50	4,50	7,50	--	--	--	Ja
39	woningen ambacht	14,84	Relatief	1,50	4,50	7,50	--	--	--	Ja
40	woningen ambacht	15,04	Relatief	1,50	4,50	7,50	--	--	--	Ja
41	woningen ambacht	15,19	Relatief	1,50	4,50	7,50	--	--	--	Ja
42	woningen ambacht	15,08	Relatief	1,50	4,50	7,50	--	--	--	Ja
43	woningen ambacht	15,00	Relatief	1,50	4,50	7,50	--	--	--	Ja
44	woningen ambacht	14,85	Relatief	1,50	4,50	7,50	--	--	--	Ja
45	woningen ambacht	15,27	Relatief	1,50	4,50	7,50	--	--	--	Ja
46	woningen ambacht	15,47	Relatief	1,50	4,50	7,50	--	--	--	Ja
47	woningen ambacht	15,46	Relatief	1,50	4,50	7,50	--	--	--	Ja
48	woningen ambacht	15,49	Relatief	1,50	4,50	7,50	--	--	--	Ja
49	woningen ambacht	15,52	Relatief	1,50	4,50	7,50	--	--	--	Ja
50	woningen ambacht	15,91	Relatief	1,50	4,50	7,50	--	--	--	Ja
51	woningen ambacht	16,30	Relatief	1,50	4,50	7,50	--	--	--	Ja
52	woningen ambacht	16,12	Relatief	1,50	4,50	7,50	--	--	--	Ja
53	woningen ambacht	15,93	Relatief	1,50	4,50	7,50	--	--	--	Ja
54	woningen ambacht	15,72	Relatief	1,50	4,50	7,50	--	--	--	Ja
55	woningen ambacht	15,71	Relatief	1,50	4,50	7,50	--	--	--	Ja
56	woningen ambacht	15,64	Relatief	1,50	4,50	7,50	--	--	--	Ja
57	woningen ambacht	14,46	Relatief	1,50	4,50	7,50	--	--	--	Ja
58	woningen ambacht	14,26	Relatief	1,50	4,50	7,50	--	--	--	Ja
59	woningen ambacht	14,23	Relatief	1,50	4,50	7,50	--	--	--	Ja
60	woningen ambacht	14,21	Relatief	1,50	4,50	7,50	--	--	--	Ja
61	woningen ambacht	14,57	Relatief	1,50	4,50	7,50	--	--	--	Ja
62	woningen ambacht	15,91	Relatief	1,50	4,50	7,50	--	--	--	Ja
63	woningen ambacht	16,74	Relatief	1,50	4,50	7,50	--	--	--	Ja
64	woningen ambacht	16,80	Relatief	1,50	4,50	7,50	--	--	--	Ja
65	woningen ambacht	15,28	Relatief	1,50	4,50	7,50	--	--	--	Ja
66	woningen ambacht	14,69	Relatief	1,50	4,50	7,50	--	--	--	Ja
67	woningen ambacht	14,67	Relatief	1,50	4,50	7,50	--	--	--	Ja
68	woningen ambacht	14,83	Relatief	1,50	4,50	7,50	--	--	--	Ja
71	woningen dienedoort	14,03	Relatief	1,50	4,50	7,50	--	--	--	Ja
72	woningen dienedoort	13,99	Relatief	1,50	4,50	7,50	--	--	--	Ja
73	woningen dienedoort	13,98	Relatief	1,50	4,50	7,50	--	--	--	Ja
74	woningen dienedoort	14,07	Relatief	1,50	4,50	7,50	--	--	--	Ja

Model: model, variant A westelijke opening
Groep: (hoofdgroep)
Lijst van Rekenpunten, voor rekenmethode Wegverkeerslawaa - RMW-2012

Naam	Omschr.	Maaiveld	Hdef.	Hoogte A	Hoogte B	Hoogte C	Hoogte D	Hoogte E	Hoogte F	Gevel
75	woningen dienedoort	14,09	Relatief	1,50	4,50	7,50	--	--	--	Ja
76	woningen dienedoort	13,96	Relatief	1,50	4,50	7,50	--	--	--	Ja
77	woningen dienedoort	14,08	Relatief	1,50	4,50	7,50	--	--	--	Ja
78	woningen dienedoort	14,10	Relatief	1,50	4,50	7,50	--	--	--	Ja
79	woningen dienedoort	14,16	Relatief	1,50	4,50	7,50	--	--	--	Ja
80	woningen dienedoort	14,25	Relatief	1,50	4,50	7,50	--	--	--	Ja
81	woningen dienedoort	14,22	Relatief	1,50	4,50	7,50	--	--	--	Ja
82	woningen dienedoort	14,06	Relatief	1,50	4,50	7,50	--	--	--	Ja
83	woningen dienedoort	14,06	Relatief	1,50	4,50	7,50	--	--	--	Ja
84	woningen dienedoort	14,06	Relatief	1,50	4,50	7,50	--	--	--	Ja
85	woningen dienedoort	14,05	Relatief	1,50	4,50	7,50	--	--	--	Ja
86	woningen dienedoort	14,04	Relatief	1,50	4,50	7,50	--	--	--	Ja
87	woningen dienedoort	14,13	Relatief	1,50	4,50	7,50	--	--	--	Ja
88	woningen dienedoort	14,18	Relatief	1,50	4,50	7,50	--	--	--	Ja
89	woningen dienedoort	14,03	Relatief	1,50	4,50	7,50	--	--	--	Ja
90	woningen dienedoort	14,04	Relatief	1,50	4,50	7,50	--	--	--	Ja
91	woningen dienedoort	13,71	Relatief	1,50	4,50	7,50	--	--	--	Ja
92	woningen dienedoort	13,65	Relatief	1,50	4,50	7,50	--	--	--	Ja
93	woningen dienedoort	13,70	Relatief	1,50	4,50	7,50	--	--	--	Ja
94	woningen dienedoort	13,71	Relatief	1,50	4,50	7,50	--	--	--	Ja
95	woningen dienedoort	13,74	Relatief	1,50	4,50	7,50	--	--	--	Ja
96	woningen dienedoort	13,86	Relatief	1,50	4,50	7,50	--	--	--	Ja
97	woningen dienedoort	13,84	Relatief	1,50	4,50	7,50	--	--	--	Ja
98	woningen dienedoort	13,96	Relatief	1,50	4,50	7,50	--	--	--	Ja
99	woningen dienedoort	14,09	Relatief	1,50	4,50	7,50	--	--	--	Ja
100	woningen dienedoort	14,15	Relatief	1,50	4,50	7,50	--	--	--	Ja
101	woningen dienedoort	15,89	Relatief	1,50	4,50	7,50	--	--	--	Ja
102	woningen dienedoort	16,68	Relatief	1,50	4,50	7,50	--	--	--	Ja
103	woningen dienedoort	16,52	Relatief	1,50	4,50	7,50	--	--	--	Ja
104	woningen dienedoort	15,80	Relatief	1,50	4,50	7,50	--	--	--	Ja
105	woningen dienedoort	14,43	Relatief	1,50	4,50	7,50	--	--	--	Ja
106	woningen dienedoort	14,14	Relatief	1,50	4,50	7,50	--	--	--	Ja
107	woningen dienedoort	13,83	Relatief	1,50	4,50	7,50	--	--	--	Ja
108	woningen dienedoort	13,82	Relatief	1,50	4,50	7,50	--	--	--	Ja
109	woningen dienedoort	13,78	Relatief	1,50	4,50	7,50	--	--	--	Ja

Model: model, variant A westelijke opening
Groep: (hoofdgroep)
Lijst van Rekenpunten, voor rekenmethode Wegverkeerslawaa - RMW-2012

Naam	Omschr.	Maaiveld	Hdef.	Hoogte A	Hoogte B	Hoogte C	Hoogte D	Hoogte E	Hoogte F	Gevel
110	woningen dienedoort	13,76	Relatief	1,50	4,50	7,50	--	--	--	Ja
111	studentenwoningen	13,55	Relatief	1,50	4,50	7,50	--	--	--	Ja
112	studentenwoningen	13,59	Relatief	1,50	4,50	7,50	--	--	--	Ja
113	studentenwoningen	13,47	Relatief	1,50	4,50	7,50	--	--	--	Ja
114	studentenwoningen	13,76	Relatief	1,50	4,50	7,50	--	--	--	Ja
115	studentenwoningen	13,93	Relatief	1,50	4,50	7,50	--	--	--	Ja
116	studentenwoningen	13,93	Relatief	1,50	4,50	7,50	--	--	--	Ja
117	studentenwoningen	13,93	Relatief	1,50	4,50	7,50	--	--	--	Ja
118	studentenwoningen	13,96	Relatief	1,50	4,50	7,50	--	--	--	Ja
119	studentenwoningen	13,98	Relatief	1,50	4,50	7,50	--	--	--	Ja
120	studentenwoningen	13,94	Relatief	1,50	4,50	7,50	--	--	--	Ja
121	studentenwoningen	13,83	Relatief	1,50	4,50	7,50	--	--	--	Ja
122	studentenwoningen	13,79	Relatief	1,50	4,50	7,50	--	--	--	Ja
123	studentenwoningen	13,51	Relatief	1,50	4,50	7,50	--	--	--	Ja
125	studentenwoningen	13,59	Relatief	1,50	4,50	7,50	--	--	--	Ja
126	studentenwoningen	13,59	Relatief	1,50	4,50	7,50	--	--	--	Ja
127	studentenwoningen	13,54	Relatief	1,50	4,50	7,50	--	--	--	Ja
128	studentenwoningen	13,48	Relatief	1,50	4,50	7,50	10,50	--	--	Ja
129	studentenwoningen	13,46	Relatief	1,50	4,50	7,50	10,50	--	--	Ja
130	studentenwoningen	13,39	Relatief	1,50	4,50	7,50	10,50	--	--	Ja
131	studentenwoningen	13,57	Relatief	1,50	4,50	7,50	10,50	--	--	Ja
132	studentenwoningen	13,70	Relatief	1,50	4,50	7,50	10,50	--	--	Ja
133	studentenwoningen	13,69	Relatief	1,50	4,50	7,50	10,50	--	--	Ja
134	studentenwoningen	13,77	Relatief	1,50	4,50	7,50	10,50	--	--	Ja
135	studentenwoningen	13,82	Relatief	1,50	4,50	7,50	10,50	--	--	Ja
136	studentenwoningen	13,89	Relatief	1,50	4,50	7,50	10,50	--	--	Ja
137	studentenwoningen	13,82	Relatief	1,50	4,50	7,50	10,50	--	--	Ja
138	studentenwoningen	13,73	Relatief	1,50	4,50	7,50	10,50	--	--	Ja
139	studentenwoningen	13,54	Relatief	1,50	4,50	7,50	10,50	--	--	Ja
140	studentenwoningen	13,43	Relatief	1,50	4,50	7,50	10,50	--	--	Ja
141	studentenwoningen	13,50	Relatief	1,50	4,50	7,50	10,50	--	--	Ja
142	studentenwoningen	13,46	Relatief	1,50	4,50	7,50	--	--	--	Ja
143	studentenwoningen	13,44	Relatief	1,50	4,50	7,50	--	--	--	Ja
144	studentenwoningen	13,50	Relatief	1,50	4,50	7,50	--	--	--	Ja
145	2 woningen Beatrixlaan	14,13	Relatief	1,50	4,50	7,50	--	--	--	Ja

Model: model, variant A westelijke opening
Groep: (hoofdgroep)
Lijst van Rekenpunten, voor rekenmethode Wegverkeerslawaaai - RMW-2012

Naam	Omschr.	Maaveld	Hdef.	Hoogte A	Hoogte B	Hoogte C	Hoogte D	Hoogte E	Hoogte F	Gevel	
146	2 woningen	Beatrixlaan	14,23	Relatief	1,50	4,50	7,50	--	--	--	Ja
147	2 woningen	Beatrixlaan	14,29	Relatief	1,50	4,50	7,50	--	--	--	Ja
148	2 woningen	Beatrixlaan	14,31	Relatief	1,50	4,50	7,50	--	--	--	Ja
149	2 woningen	Beatrixlaan	14,14	Relatief	1,50	4,50	7,50	--	--	--	Ja
150	2 woningen	Beatrixlaan	14,27	Relatief	1,50	4,50	7,50	--	--	--	Ja

Model: model, variant A westelijke opening
Groep: (hoofdgroep)
Lijst van Wegen, voor rekenmethode Wegverkeerlawaaai - RMW-2012

Groep	Naam	Omschr.	ISO_H	Hdef.	ISO M	Cpl	Cpl_W	Hbron	Helling	Wegdek	Wegdek	V(LV(D))	V(LV(A))	V(LV(N))	V(MV(D))	V(MV(A))	V(MV(N))	V(ZV(D))		
Beatrixlaan	1	Beatrixlaan (incl. plan)	0,00	Relatief	--	False	1,5	0,75	0	W0	Referentiewegdek	30	30	30	30	30	30	30	30	
Beatrixlaan	2	Beatrixlaan (incl. plan)	0,00	Relatief	--	False	1,5	0,75	0	W0	Referentiewegdek	30	30	30	30	30	30	30	30	30
Beatrixlaan	3	Beatrixlaan (incl. plan)	0,00	Relatief	--	False	1,5	0,75	0	W0	Referentiewegdek	30	30	30	30	30	30	30	30	30
Churchillweg	4	Churchillweg (incl. plan)	0,00	Relatief	--	False	1,5	0,75	0	W0	Referentiewegdek	50	50	50	50	50	50	50	50	50
Churchillweg	5	Churchillweg (incl. plan)	0,00	Relatief	--	False	1,5	0,75	0	W0	Referentiewegdek	50	50	50	50	50	50	50	50	50
Churchillweg	6	Churchillweg (incl. plan)	0,00	Relatief	--	False	1,5	0,75	0	W0	Referentiewegdek	50	50	50	50	50	50	50	50	50
Churchillweg	7	Churchillweg (incl. plan)	0,00	Relatief	--	False	1,5	0,75	0	W0	Referentiewegdek	50	50	50	50	50	50	50	50	50
Churchillweg	8	Churchillweg (incl. plan)	0,00	Relatief	--	False	1,5	0,75	0	W0	Referentiewegdek	50	50	50	50	50	50	50	50	50
Churchillweg	9	Churchillweg (incl. plan)	0,00	Relatief	--	False	1,5	0,75	0	W0	Referentiewegdek	50	50	50	50	50	50	50	50	50
Churchillweg	10	Churchillweg (incl. plan)	0,00	Relatief	--	False	1,5	0,75	0	W0	Referentiewegdek	50	50	50	50	50	50	50	50	50
Churchillweg	11	Churchillweg (incl. plan)	0,00	Relatief	--	False	1,5	0,75	0	W0	Referentiewegdek	50	50	50	50	50	50	50	50	50
Geertjesweg/Vergersweg	12	Geertjesweg	0,00	Relatief	--	False	1,5	0,75	0	W0	Referentiewegdek	30	30	30	30	30	30	30	30	30
Geertjesweg/Vergersweg	13	Geertjesweg	0,00	Relatief	--	False	1,5	0,75	0	W0	Referentiewegdek	30	30	30	30	30	30	30	30	30
Geertjesweg/Vergersweg	14	Geertjesweg	0,00	Relatief	--	False	1,5	0,75	0	W0	Referentiewegdek	30	30	30	30	30	30	30	30	30
Geertjesweg/Vergersweg	15	Vergersweg	0,00	Relatief	--	False	1,5	0,75	0	W0	Referentiewegdek	30	30	30	30	30	30	30	30	30
Geertjesweg/Vergersweg	16	Vergersweg	0,00	Relatief	--	False	1,5	0,75	0	W0	Referentiewegdek	30	30	30	30	30	30	30	30	30

Model: model, variant A westelijke opening
Groep: (hoofdgroep)
Lijst van Wegen, voor rekenmethode Wegverkeerslawaaai - RMW-2012

Groep	V(ZV(A))	V(ZV(N))	Totaal aantal	%Int(D)	%Int(A)	%Int(N)	%LV(D)	%LV(A)	%LV(N)	%MV(D)	%MV(A)	%MV(N)	%ZV(D)	%ZV(A)	%ZV(N)
Beatrixlaan	30	30	2304,00	6,67	3,75	0,63	97,00	97,00	97,00	2,00	2,00	2,00	1,00	1,00	1,00
Beatrixlaan	30	30	2304,00	6,67	3,75	0,63	97,00	97,00	97,00	2,00	2,00	2,00	1,00	1,00	1,00
Beatrixlaan	30	30	2304,00	6,67	3,75	0,63	97,00	97,00	97,00	2,00	2,00	2,00	1,00	1,00	1,00
Churchillweg	50	50	7206,00	6,67	3,75	0,63	95,00	95,00	95,00	3,00	3,00	3,00	2,00	2,00	2,00
Churchillweg	50	50	7206,00	6,67	3,75	0,63	95,00	95,00	95,00	3,00	3,00	3,00	2,00	2,00	2,00
Churchillweg	50	50	7206,00	6,67	3,75	0,63	95,00	95,00	95,00	3,00	3,00	3,00	2,00	2,00	2,00
Churchillweg	50	50	7206,00	6,67	3,75	0,63	95,00	95,00	95,00	3,00	3,00	3,00	2,00	2,00	2,00
Churchillweg	50	50	7206,00	6,67	3,75	0,63	95,00	95,00	95,00	3,00	3,00	3,00	2,00	2,00	2,00
Churchillweg	50	50	7206,00	6,67	3,75	0,63	95,00	95,00	95,00	3,00	3,00	3,00	2,00	2,00	2,00
Geertjesweg/Vergersweg	30	30	2789,00	6,67	3,75	0,63	97,00	97,00	97,00	2,00	2,00	2,00	1,00	1,00	1,00
Geertjesweg/Vergersweg	30	30	2789,00	6,67	3,75	0,63	97,00	97,00	97,00	2,00	2,00	2,00	1,00	1,00	1,00
Geertjesweg/Vergersweg	30	30	2789,00	6,67	3,75	0,63	97,00	97,00	97,00	2,00	2,00	2,00	1,00	1,00	1,00
Geertjesweg/Vergersweg	30	30	1116,00	6,67	3,75	0,63	97,00	97,00	97,00	2,00	2,00	2,00	1,00	1,00	1,00
Geertjesweg/Vergersweg	30	30	1116,00	6,67	3,75	0,63	97,00	97,00	97,00	2,00	2,00	2,00	1,00	1,00	1,00

Bijlage 7: Rekenresultaten per weg

Rapport: Resultatentabel
 Model: model, variant A westelijke opening
 LAeq totaalresultaten voor toetspunten
 Groep: Beatrixlaan
 Groepsreductie: Ja

Naam						
Toetspunt	Omschrijving	Hoogte	Dag	Avond	Nacht	Lden
01_A	Beatrixlaan	1,50	42,5	40,0	32,2	42,9
02_A	Beatrixlaan	1,50	46,1	43,6	35,8	46,5
02_B	Beatrixlaan	4,50	44,7	42,2	34,5	45,2
02_C	Beatrixlaan	7,50	44,4	41,9	34,2	44,9
03_A	Beatrixlaan	1,50	49,1	46,6	38,8	49,5
03_B	Beatrixlaan	4,50	49,2	46,7	38,9	49,6
03_C	Beatrixlaan	7,50	48,8	46,3	38,5	49,2
04_A	Beatrixlaan	1,50	46,1	43,6	35,8	46,5
04_B	Beatrixlaan	4,50	45,1	42,6	34,8	45,5
04_C	Beatrixlaan	7,50	44,8	42,3	34,6	45,3
05_A	Beatrixlaan	1,50	46,0	43,5	35,7	46,5
05_B	Beatrixlaan	4,50	45,0	42,5	34,8	45,5
05_C	Beatrixlaan	7,50	44,7	42,2	34,5	45,2
06_A	Beatrixlaan	1,50	49,3	46,8	39,0	49,7
06_B	Beatrixlaan	4,50	49,4	46,9	39,2	49,9
06_C	Beatrixlaan	7,50	49,0	46,5	38,7	49,5
07_A	Beatrixlaan	1,50	46,1	43,6	35,9	46,6
07_B	Beatrixlaan	4,50	45,3	42,8	35,0	45,7
07_C	Beatrixlaan	7,50	45,1	42,6	34,8	45,5
08_A	Beatrixlaan	1,50	46,1	43,6	35,9	46,6
08_B	Beatrixlaan	4,50	45,2	42,7	34,9	45,6
08_C	Beatrixlaan	7,50	44,9	42,4	34,7	45,4
09_A	Beatrixlaan	1,50	49,4	46,9	39,2	49,9
09_B	Beatrixlaan	4,50	49,6	47,1	39,4	50,1
09_C	Beatrixlaan	7,50	49,2	46,7	38,9	49,6
10_A	Beatrixlaan	1,50	46,2	43,7	36,0	46,7
10_B	Beatrixlaan	4,50	45,3	42,8	35,0	45,7
10_C	Beatrixlaan	7,50	45,1	42,6	34,8	45,5
100_A	woningen diedenoort	1,50	21,5	19,0	11,3	22,0
100_B	woningen diedenoort	4,50	22,8	20,3	12,6	23,3
100_C	woningen diedenoort	7,50	24,1	21,6	13,8	24,5
101_A	woningen diedenoort	1,50	23,3	20,8	13,1	23,8
101_B	woningen diedenoort	4,50	24,7	22,2	14,4	25,2
101_C	woningen diedenoort	7,50	26,4	23,9	16,1	26,9
102_A	woningen diedenoort	1,50	17,0	14,5	6,8	17,5
102_B	woningen diedenoort	4,50	18,6	16,1	8,4	19,1
102_C	woningen diedenoort	7,50	23,0	20,5	12,8	23,5
103_A	woningen diedenoort	1,50	14,0	11,5	3,8	14,5
103_B	woningen diedenoort	4,50	16,7	14,2	6,5	17,2
103_C	woningen diedenoort	7,50	21,6	19,1	11,4	22,1
104_A	woningen diedenoort	1,50	12,5	10,0	2,2	12,9
104_B	woningen diedenoort	4,50	15,0	12,5	4,7	15,4
104_C	woningen diedenoort	7,50	19,3	16,8	9,1	19,8
105_A	woningen diedenoort	1,50	5,6	3,1	-4,7	6,0
105_B	woningen diedenoort	4,50	13,8	11,3	3,5	14,2
105_C	woningen diedenoort	7,50	15,9	13,4	5,6	16,3
106_A	woningen diedenoort	1,50	5,1	2,6	-5,2	5,5
106_B	woningen diedenoort	4,50	12,3	9,8	2,1	12,8
106_C	woningen diedenoort	7,50	14,5	12,0	4,3	15,0
107_A	woningen diedenoort	1,50	3,5	0,9	-6,8	3,9
107_B	woningen diedenoort	4,50	12,5	10,0	2,3	13,0
107_C	woningen diedenoort	7,50	14,6	12,1	4,3	15,0
108_A	woningen diedenoort	1,50	5,0	2,5	-5,3	5,5
108_B	woningen diedenoort	4,50	12,9	10,4	2,6	13,3

Alle getoonde dB-waarden zijn A-gewogen

Rapport: Resultatentabel
 Model: model, variant A westelijke opening
 LAeq totaalresultaten voor toetspunten
 Groep: Beatrixlaan
 Groepsreductie: Ja

Naam						
Toetspunt	Omschrijving	Hoogte	Dag	Avond	Nacht	Lden
108_C	woningen diedenoort	7,50	14,8	12,3	4,6	15,3
109_A	woningen diedenoort	1,50	5,7	3,2	-4,5	6,2
109_B	woningen diedenoort	4,50	13,3	10,8	3,0	13,7
109_C	woningen diedenoort	7,50	15,4	12,9	5,1	15,8
11_A	Beatrixlaan	1,50	46,2	43,7	35,9	46,6
11_B	Beatrixlaan	4,50	45,4	42,9	35,1	45,8
11_C	Beatrixlaan	7,50	45,1	42,6	34,9	45,6
110_A	woningen diedenoort	1,50	5,0	2,5	-5,2	5,5
110_B	woningen diedenoort	4,50	13,1	10,6	2,8	13,5
110_C	woningen diedenoort	7,50	15,9	13,4	5,6	16,3
111_A	studentenwoningen	1,50	7,8	5,3	-2,4	8,3
111_B	studentenwoningen	4,50	11,5	9,0	1,2	11,9
111_C	studentenwoningen	7,50	13,1	10,6	2,8	13,6
112_A	studentenwoningen	1,50	13,5	11,0	3,3	14,0
112_B	studentenwoningen	4,50	16,4	13,9	6,2	16,9
112_C	studentenwoningen	7,50	18,6	16,1	8,3	19,0
113_A	studentenwoningen	1,50	14,3	11,8	4,0	14,7
113_B	studentenwoningen	4,50	16,9	14,4	6,7	17,4
113_C	studentenwoningen	7,50	18,5	16,0	8,3	19,0
114_A	studentenwoningen	1,50	14,9	12,4	4,7	15,4
114_B	studentenwoningen	4,50	17,4	14,9	7,1	17,8
114_C	studentenwoningen	7,50	19,3	16,8	9,1	19,8
115_A	studentenwoningen	1,50	15,4	12,9	5,1	15,8
115_B	studentenwoningen	4,50	18,1	15,6	7,9	18,6
115_C	studentenwoningen	7,50	20,2	17,7	10,0	20,7
116_A	studentenwoningen	1,50	15,5	13,0	5,3	16,0
116_B	studentenwoningen	4,50	18,4	15,9	8,1	18,9
116_C	studentenwoningen	7,50	20,4	17,9	10,1	20,9
117_A	studentenwoningen	1,50	16,2	13,7	6,0	16,7
117_B	studentenwoningen	4,50	18,7	16,2	8,4	19,1
117_C	studentenwoningen	7,50	20,4	17,9	10,2	20,9
118_A	studentenwoningen	1,50	17,9	15,4	7,7	18,4
118_B	studentenwoningen	4,50	18,8	16,3	8,5	19,2
118_C	studentenwoningen	7,50	19,6	17,1	9,4	20,1
119_A	studentenwoningen	1,50	10,1	7,6	-0,1	10,6
119_B	studentenwoningen	4,50	11,0	8,5	0,8	11,5
119_C	studentenwoningen	7,50	11,6	9,1	1,4	12,1
12_A	Beatrixlaan	1,50	49,5	47,0	39,3	50,0
12_B	Beatrixlaan	4,50	49,7	47,2	39,5	50,2
12_C	Beatrixlaan	7,50	49,3	46,8	39,1	49,8
120_A	studentenwoningen	1,50	8,9	6,4	-1,4	9,3
120_B	studentenwoningen	4,50	10,8	8,3	0,6	11,3
120_C	studentenwoningen	7,50	12,3	9,8	2,1	12,8
121_A	studentenwoningen	1,50	9,6	7,1	-0,7	10,1
121_B	studentenwoningen	4,50	11,5	9,0	1,2	11,9
121_C	studentenwoningen	7,50	13,0	10,5	2,8	13,5
122_A	studentenwoningen	1,50	16,3	13,8	6,1	16,8
122_B	studentenwoningen	4,50	16,9	14,4	6,7	17,4
122_C	studentenwoningen	7,50	17,6	15,1	7,4	18,1
123_A	studentenwoningen	1,50	16,1	13,6	5,9	16,6
123_B	studentenwoningen	4,50	16,7	14,2	6,5	17,2
123_C	studentenwoningen	7,50	17,3	14,8	7,1	17,8
125_A	studentenwoningen	1,50	8,7	6,2	-1,5	9,2
125_B	studentenwoningen	4,50	11,2	8,7	0,9	11,6

Alle getoonde dB-waarden zijn A-gewogen

Rapport: Resultatentabel
 Model: model, variant A westelijke opening
 LAeq totaalresultaten voor toetspunten
 Groep: Beatrixlaan
 Groepsreductie: Ja

Naam						
Toetspunt	Omschrijving	Hoogte	Dag	Avond	Nacht	Lden
125_C	studentenwoningen	7,50	13,1	10,6	2,9	13,6
126_A	studentenwoningen	1,50	8,5	6,0	-1,8	8,9
126_B	studentenwoningen	4,50	11,0	8,5	0,8	11,5
126_C	studentenwoningen	7,50	12,8	10,3	2,6	13,3
127_A	studentenwoningen	1,50	8,1	5,6	-2,1	8,6
127_B	studentenwoningen	4,50	10,9	8,4	0,7	11,4
127_C	studentenwoningen	7,50	12,7	10,2	2,4	13,2
128_A	studentenwoningen	1,50	10,3	7,8	0,0	10,7
128_B	studentenwoningen	4,50	12,5	10,0	2,2	12,9
128_C	studentenwoningen	7,50	13,5	11,0	3,3	14,0
128_D	studentenwoningen	10,50	14,7	12,2	4,5	15,2
129_A	studentenwoningen	1,50	10,0	7,5	-0,3	10,4
129_B	studentenwoningen	4,50	8,4	5,9	-1,9	8,8
129_C	studentenwoningen	7,50	2,8	0,3	-7,5	3,2
129_D	studentenwoningen	10,50	--	--	--	--
13_A	Beatrixlaan	1,50	46,8	44,3	36,6	47,3
13_B	Beatrixlaan	4,50	45,8	43,3	35,5	46,2
13_C	Beatrixlaan	7,50	45,5	43,0	35,3	46,0
130_A	studentenwoningen	1,50	9,8	7,3	-0,5	10,2
130_B	studentenwoningen	4,50	10,4	7,9	0,2	10,9
130_C	studentenwoningen	7,50	6,1	3,6	-4,1	6,6
130_D	studentenwoningen	10,50	--	--	--	--
131_A	studentenwoningen	1,50	17,0	14,5	6,8	17,5
131_B	studentenwoningen	4,50	17,2	14,7	7,0	17,7
131_C	studentenwoningen	7,50	17,1	14,6	6,8	17,5
131_D	studentenwoningen	10,50	--	--	--	--
132_A	studentenwoningen	1,50	9,7	7,2	-0,5	10,2
132_B	studentenwoningen	4,50	11,2	8,7	1,0	11,7
132_C	studentenwoningen	7,50	9,9	7,5	-0,3	10,4
132_D	studentenwoningen	10,50	--	--	--	--
133_A	studentenwoningen	1,50	9,0	6,5	-1,3	9,4
133_B	studentenwoningen	4,50	10,2	7,7	0,0	10,7
133_C	studentenwoningen	7,50	8,5	6,0	-1,7	9,0
133_D	studentenwoningen	10,50	--	--	--	--
134_A	studentenwoningen	1,50	8,9	6,4	-1,4	9,3
134_B	studentenwoningen	4,50	8,8	6,3	-1,4	9,3
134_C	studentenwoningen	7,50	6,5	4,0	-3,8	6,9
134_D	studentenwoningen	10,50	--	--	--	--
135_A	studentenwoningen	1,50	20,4	17,9	10,2	20,9
135_B	studentenwoningen	4,50	20,3	17,8	10,0	20,7
135_C	studentenwoningen	7,50	20,9	18,4	10,6	21,3
135_D	studentenwoningen	10,50	21,7	19,2	11,4	22,2
136_A	studentenwoningen	1,50	19,1	16,6	8,9	19,6
136_B	studentenwoningen	4,50	20,1	17,6	9,8	20,6
136_C	studentenwoningen	7,50	21,3	18,8	11,1	21,8
136_D	studentenwoningen	10,50	22,1	19,6	11,9	22,6
137_A	studentenwoningen	1,50	18,1	15,6	7,9	18,6
137_B	studentenwoningen	4,50	20,0	17,5	9,7	20,4
137_C	studentenwoningen	7,50	21,6	19,1	11,3	22,0
137_D	studentenwoningen	10,50	22,1	19,6	11,8	22,5
138_A	studentenwoningen	1,50	17,3	14,8	7,1	17,8
138_B	studentenwoningen	4,50	18,5	16,0	8,3	19,0
138_C	studentenwoningen	7,50	20,0	17,5	9,7	20,4
138_D	studentenwoningen	10,50	21,0	18,5	10,7	21,4

Alle getoonde dB-waarden zijn A-gewogen

Rapport: Resultatentabel
 Model: model, variant A westelijke opening
 LAeq totaalresultaten voor toetspunten
 Groep: Beatrixlaan
 Groepsreductie: Ja

Naam						
Toetspunt	Omschrijving	Hoogte	Dag	Avond	Nacht	Lden
139_A	studentenwoningen	1,50	13,5	11,0	3,2	13,9
139_B	studentenwoningen	4,50	15,9	13,4	5,7	16,4
139_C	studentenwoningen	7,50	18,9	16,4	8,7	19,4
139_D	studentenwoningen	10,50	21,0	18,5	10,8	21,5
14_A	Beatrixlaan	1,50	42,0	39,5	31,8	42,5
140_A	studentenwoningen	1,50	12,3	9,8	2,1	12,8
140_B	studentenwoningen	4,50	14,6	12,1	4,4	15,1
140_C	studentenwoningen	7,50	17,8	15,3	7,6	18,3
140_D	studentenwoningen	10,50	20,4	17,9	10,1	20,8
141_A	studentenwoningen	1,50	--	--	--	--
141_B	studentenwoningen	4,50	--	--	--	--
141_C	studentenwoningen	7,50	--	--	--	--
141_D	studentenwoningen	10,50	20,2	17,7	10,0	20,7
142_A	studentenwoningen	1,50	12,0	9,5	1,8	12,5
142_B	studentenwoningen	4,50	13,8	11,3	3,5	14,2
142_C	studentenwoningen	7,50	15,9	13,4	5,7	16,4
143_A	studentenwoningen	1,50	16,6	14,1	6,4	17,1
143_B	studentenwoningen	4,50	17,5	15,0	7,2	17,9
143_C	studentenwoningen	7,50	18,7	16,2	8,5	19,2
144_A	studentenwoningen	1,50	16,3	13,8	6,0	16,8
144_B	studentenwoningen	4,50	17,0	14,5	6,8	17,5
144_C	studentenwoningen	7,50	18,6	16,1	8,3	19,0
145_A	2 woningen Beatrixlaan	1,50	26,2	23,7	15,9	26,6
145_B	2 woningen Beatrixlaan	4,50	27,9	25,4	17,6	28,4
145_C	2 woningen Beatrixlaan	7,50	28,9	26,4	18,7	29,4
146_A	2 woningen Beatrixlaan	1,50	40,2	37,7	29,9	40,7
146_B	2 woningen Beatrixlaan	4,50	40,7	38,2	30,4	41,1
146_C	2 woningen Beatrixlaan	7,50	40,6	38,1	30,4	41,1
147_A	2 woningen Beatrixlaan	1,50	47,7	45,2	37,5	48,2
147_B	2 woningen Beatrixlaan	4,50	47,9	45,4	37,6	48,4
147_C	2 woningen Beatrixlaan	7,50	47,5	45,0	37,3	48,0
148_A	2 woningen Beatrixlaan	1,50	48,1	45,6	37,8	48,5
148_B	2 woningen Beatrixlaan	4,50	48,2	45,7	38,0	48,7
148_C	2 woningen Beatrixlaan	7,50	47,9	45,4	37,6	48,3
149_A	2 woningen Beatrixlaan	1,50	24,6	22,1	14,3	25,1
149_B	2 woningen Beatrixlaan	4,50	26,3	23,8	16,1	26,8
149_C	2 woningen Beatrixlaan	7,50	27,7	25,2	17,4	28,1
15_A	Beatrixlaan	1,50	15,6	13,1	5,3	16,0
15_B	Beatrixlaan	4,50	19,2	16,7	8,9	19,7
15_C	Beatrixlaan	7,50	20,1	17,6	9,9	20,6
150_A	2 woningen Beatrixlaan	1,50	43,2	40,7	32,9	43,6
150_B	2 woningen Beatrixlaan	4,50	43,8	41,3	33,5	44,3
150_C	2 woningen Beatrixlaan	7,50	43,7	41,2	33,4	44,1
16_A	Beatrixlaan	1,50	15,5	13,0	5,3	16,0
16_B	Beatrixlaan	4,50	20,6	18,1	10,3	21,0
16_C	Beatrixlaan	7,50	22,0	19,5	11,8	22,5
17_A	Beatrixlaan	1,50	22,4	19,9	12,2	22,9
17_B	Beatrixlaan	4,50	25,1	22,6	14,8	25,5
17_C	Beatrixlaan	7,50	26,9	24,4	16,7	27,4
18_A	Beatrixlaan	1,50	25,4	22,9	15,1	25,8
18_B	Beatrixlaan	4,50	27,2	24,7	16,9	27,7
18_C	Beatrixlaan	7,50	28,7	26,2	18,4	29,1
21_A	woningen ambacht	1,50	30,6	28,1	20,3	31,1
21_B	woningen ambacht	4,50	34,2	31,7	24,0	34,7

Alle getoonde dB-waarden zijn A-gewogen

Rapport: Resultatentabel
 Model: model, variant A westelijke opening
 LAeq totaalresultaten voor toetspunten
 Groep: Beatrixlaan
 Groepsreductie: Ja

Naam						
Toetspunt	Omschrijving	Hoogte	Dag	Avond	Nacht	Lden
21_C	woningen ambacht	7,50	37,3	34,8	27,0	37,7
22_A	woningen ambacht	1,50	24,5	22,0	14,3	25,0
22_B	woningen ambacht	4,50	31,0	28,5	20,7	31,4
22_C	woningen ambacht	7,50	35,6	33,1	25,3	36,0
23_A	woningen ambacht	1,50	24,6	22,1	14,3	25,0
23_B	woningen ambacht	4,50	31,0	28,5	20,7	31,4
23_C	woningen ambacht	7,50	34,5	32,0	24,3	35,0
24_A	woningen ambacht	1,50	23,8	21,3	13,5	24,3
24_B	woningen ambacht	4,50	29,8	27,3	19,6	30,3
24_C	woningen ambacht	7,50	33,5	31,0	23,2	33,9
25_A	woningen ambacht	1,50	22,6	20,1	12,3	23,0
25_B	woningen ambacht	4,50	28,1	25,6	17,8	28,5
25_C	woningen ambacht	7,50	31,8	29,3	21,5	32,2
26_A	woningen ambacht	1,50	22,1	19,6	11,8	22,5
26_B	woningen ambacht	4,50	28,3	25,8	18,1	28,8
26_C	woningen ambacht	7,50	32,1	29,6	21,9	32,6
27_A	woningen ambacht	1,50	21,4	18,9	11,2	21,9
27_B	woningen ambacht	4,50	27,4	24,9	17,1	27,8
27_C	woningen ambacht	7,50	31,5	29,0	21,3	32,0
28_A	woningen ambacht	1,50	21,1	18,6	10,8	21,6
28_B	woningen ambacht	4,50	26,1	23,6	15,9	26,6
28_C	woningen ambacht	7,50	30,1	27,6	19,9	30,6
29_A	woningen ambacht	1,50	19,0	16,5	8,8	19,5
29_B	woningen ambacht	4,50	23,0	20,5	12,8	23,5
29_C	woningen ambacht	7,50	25,2	22,7	14,9	25,7
30_A	woningen ambacht	1,50	27,1	24,6	16,9	27,6
30_B	woningen ambacht	4,50	28,4	25,9	18,2	28,9
30_C	woningen ambacht	7,50	29,6	27,1	19,3	30,0
31_A	woningen ambacht	1,50	28,1	25,6	17,9	28,6
31_B	woningen ambacht	4,50	29,5	27,0	19,2	29,9
31_C	woningen ambacht	7,50	30,7	28,2	20,4	31,1
32_A	woningen ambacht	1,50	28,5	26,0	18,2	28,9
32_B	woningen ambacht	4,50	29,8	27,3	19,6	30,3
32_C	woningen ambacht	7,50	31,0	28,5	20,7	31,4
33_A	woningen ambacht	1,50	29,5	27,0	19,3	30,0
33_B	woningen ambacht	4,50	30,9	28,4	20,7	31,4
33_C	woningen ambacht	7,50	32,0	29,5	21,8	32,5
34_A	woningen ambacht	1,50	29,8	27,3	19,6	30,3
34_B	woningen ambacht	4,50	31,4	28,9	21,2	31,9
34_C	woningen ambacht	7,50	32,4	29,9	22,1	32,9
35_A	woningen ambacht	1,50	30,8	28,3	20,6	31,3
35_B	woningen ambacht	4,50	32,5	30,0	22,2	32,9
35_C	woningen ambacht	7,50	33,4	30,9	23,1	33,8
36_A	woningen ambacht	1,50	31,6	29,1	21,4	32,1
36_B	woningen ambacht	4,50	33,4	30,9	23,2	33,9
36_C	woningen ambacht	7,50	34,1	31,6	23,8	34,5
37_A	woningen ambacht	1,50	18,9	16,4	8,6	19,3
37_B	woningen ambacht	4,50	22,4	19,9	12,2	22,9
37_C	woningen ambacht	7,50	26,4	23,9	16,1	26,9
38_A	woningen ambacht	1,50	24,2	21,7	13,9	24,7
38_B	woningen ambacht	4,50	30,3	27,8	20,1	30,8
38_C	woningen ambacht	7,50	33,2	30,7	22,9	33,6
39_A	woningen ambacht	1,50	24,5	22,0	14,3	25,0
39_B	woningen ambacht	4,50	31,8	29,3	21,5	32,2

Alle getoonde dB-waarden zijn A-gewogen

Rapport: Resultatentabel
 Model: model, variant A westelijke opening
 LAeq totaalresultaten voor toetspunten
 Groep: Beatrixlaan
 Groepsreductie: Ja

Naam						
Toetspunt	Omschrijving	Hoogte	Dag	Avond	Nacht	Lden
39_C	woningen ambacht	7,50	34,8	32,3	24,5	35,2
40_A	woningen ambacht	1,50	28,8	26,3	18,5	29,2
40_B	woningen ambacht	4,50	32,5	30,0	22,3	33,0
40_C	woningen ambacht	7,50	35,7	33,2	25,4	36,1
41_A	woningen ambacht	1,50	27,9	25,4	17,6	28,4
41_B	woningen ambacht	4,50	31,9	29,4	21,6	32,3
41_C	woningen ambacht	7,50	35,1	32,6	24,8	35,5
42_A	woningen ambacht	1,50	17,0	14,5	6,8	17,4
42_B	woningen ambacht	4,50	23,6	21,1	13,4	24,1
42_C	woningen ambacht	7,50	25,3	22,8	15,1	25,8
43_A	woningen ambacht	1,50	16,5	14,0	6,2	16,9
43_B	woningen ambacht	4,50	22,2	19,7	12,0	22,7
43_C	woningen ambacht	7,50	24,9	22,4	14,7	25,4
44_A	woningen ambacht	1,50	16,3	13,8	6,1	16,8
44_B	woningen ambacht	4,50	22,0	19,5	11,8	22,5
44_C	woningen ambacht	7,50	25,2	22,7	14,9	25,6
45_A	woningen ambacht	1,50	15,4	12,9	5,2	15,9
45_B	woningen ambacht	4,50	18,7	16,2	8,4	19,1
45_C	woningen ambacht	7,50	20,4	17,9	10,2	20,9
46_A	woningen ambacht	1,50	22,8	20,3	12,6	23,3
46_B	woningen ambacht	4,50	25,4	22,9	15,2	25,9
46_C	woningen ambacht	7,50	27,5	25,0	17,3	28,0
47_A	woningen ambacht	1,50	23,5	21,0	13,3	24,0
47_B	woningen ambacht	4,50	26,2	23,7	15,9	26,6
47_C	woningen ambacht	7,50	28,2	25,7	18,0	28,7
48_A	woningen ambacht	1,50	22,1	19,6	11,9	22,6
48_B	woningen ambacht	4,50	25,8	23,3	15,6	26,3
48_C	woningen ambacht	7,50	28,4	25,9	18,1	28,9
49_A	woningen ambacht	1,50	22,8	20,3	12,5	23,2
49_B	woningen ambacht	4,50	26,6	24,1	16,3	27,0
49_C	woningen ambacht	7,50	29,8	27,3	19,6	30,3
50_A	woningen ambacht	1,50	22,4	19,9	12,1	22,8
50_B	woningen ambacht	4,50	27,7	25,2	17,5	28,2
50_C	woningen ambacht	7,50	30,9	28,4	20,7	31,4
51_A	woningen ambacht	1,50	23,6	21,1	13,4	24,1
51_B	woningen ambacht	4,50	29,0	26,5	18,8	29,5
51_C	woningen ambacht	7,50	31,6	29,1	21,4	32,1
52_A	woningen ambacht	1,50	14,8	12,3	4,5	15,2
52_B	woningen ambacht	4,50	19,9	17,4	9,7	20,4
52_C	woningen ambacht	7,50	23,5	21,0	13,3	24,0
53_A	woningen ambacht	1,50	14,5	12,0	4,3	15,0
53_B	woningen ambacht	4,50	19,8	17,3	9,6	20,3
53_C	woningen ambacht	7,50	23,1	20,6	12,8	23,5
54_A	woningen ambacht	1,50	14,1	11,6	3,8	14,5
54_B	woningen ambacht	4,50	19,6	17,1	9,3	20,0
54_C	woningen ambacht	7,50	22,6	20,1	12,3	23,1
55_A	woningen ambacht	1,50	13,8	11,3	3,6	14,3
55_B	woningen ambacht	4,50	19,4	16,9	9,1	19,9
55_C	woningen ambacht	7,50	22,3	19,8	12,0	22,7
56_A	woningen ambacht	1,50	13,7	11,2	3,5	14,2
56_B	woningen ambacht	4,50	19,0	16,5	8,8	19,5
56_C	woningen ambacht	7,50	21,7	19,2	11,5	22,2
57_A	woningen ambacht	1,50	20,7	18,2	10,4	21,1
57_B	woningen ambacht	4,50	25,0	22,5	14,8	25,5

Alle getoonde dB-waarden zijn A-gewogen

Rapport: Resultatentabel
 Model: model, variant A westelijke opening
 LAeq totaalresultaten voor toetspunten
 Groep: Beatrixlaan
 Groepsreductie: Ja

Naam						
Toetspunt	Omschrijving	Hoogte	Dag	Avond	Nacht	Lden
57_C	woningen ambacht	7,50	27,4	24,9	17,1	27,8
58_A	woningen ambacht	1,50	25,2	22,7	15,0	25,7
58_B	woningen ambacht	4,50	26,6	24,1	16,3	27,1
58_C	woningen ambacht	7,50	27,4	24,9	17,2	27,9
59_A	woningen ambacht	1,50	24,8	22,3	14,6	25,3
59_B	woningen ambacht	4,50	26,1	23,6	15,8	26,6
59_C	woningen ambacht	7,50	26,8	24,3	16,5	27,2
60_A	woningen ambacht	1,50	24,8	22,3	14,5	25,2
60_B	woningen ambacht	4,50	26,0	23,5	15,8	26,5
60_C	woningen ambacht	7,50	26,7	24,2	16,4	27,1
61_A	woningen ambacht	1,50	24,0	21,5	13,8	24,5
61_B	woningen ambacht	4,50	25,3	22,8	15,0	25,7
61_C	woningen ambacht	7,50	25,8	23,3	15,6	26,3
62_A	woningen ambacht	1,50	24,8	22,3	14,5	25,3
62_B	woningen ambacht	4,50	25,6	23,1	15,4	26,1
62_C	woningen ambacht	7,50	25,9	23,4	15,7	26,4
63_A	woningen ambacht	1,50	14,4	11,9	4,1	14,8
63_B	woningen ambacht	4,50	20,3	17,8	10,0	20,7
63_C	woningen ambacht	7,50	22,8	20,3	12,6	23,3
64_A	woningen ambacht	1,50	19,2	16,7	9,0	19,7
64_B	woningen ambacht	4,50	23,1	20,6	12,8	23,5
64_C	woningen ambacht	7,50	26,4	23,9	16,2	26,9
65_A	woningen ambacht	1,50	18,1	15,6	7,9	18,6
65_B	woningen ambacht	4,50	21,7	19,2	11,5	22,2
65_C	woningen ambacht	7,50	26,4	23,9	16,2	26,9
66_A	woningen ambacht	1,50	17,5	15,0	7,2	17,9
66_B	woningen ambacht	4,50	21,1	18,6	10,9	21,6
66_C	woningen ambacht	7,50	24,7	22,2	14,5	25,2
67_A	woningen ambacht	1,50	17,3	14,8	7,0	17,7
67_B	woningen ambacht	4,50	21,1	18,6	10,8	21,6
67_C	woningen ambacht	7,50	25,2	22,7	14,9	25,6
68_A	woningen ambacht	1,50	16,6	14,2	6,4	17,1
68_B	woningen ambacht	4,50	22,5	20,0	12,3	23,0
68_C	woningen ambacht	7,50	25,4	22,9	15,1	25,9
71_A	woningen diedenoort	1,50	11,5	9,0	1,2	11,9
71_B	woningen diedenoort	4,50	13,1	10,6	2,9	13,6
71_C	woningen diedenoort	7,50	14,5	12,0	4,2	14,9
72_A	woningen diedenoort	1,50	14,9	12,4	4,6	15,3
72_B	woningen diedenoort	4,50	16,3	13,8	6,1	16,8
72_C	woningen diedenoort	7,50	18,3	15,8	8,0	18,7
73_A	woningen diedenoort	1,50	14,1	11,6	3,8	14,5
73_B	woningen diedenoort	4,50	15,3	12,8	5,0	15,7
73_C	woningen diedenoort	7,50	16,8	14,3	6,6	17,3
74_A	woningen diedenoort	1,50	14,2	11,7	3,9	14,6
74_B	woningen diedenoort	4,50	15,6	13,1	5,3	16,1
74_C	woningen diedenoort	7,50	17,5	15,0	7,3	18,0
75_A	woningen diedenoort	1,50	14,5	12,0	4,3	15,0
75_B	woningen diedenoort	4,50	16,4	13,9	6,1	16,8
75_C	woningen diedenoort	7,50	18,1	15,6	7,8	18,6
76_A	woningen diedenoort	1,50	15,1	12,6	4,9	15,6
76_B	woningen diedenoort	4,50	17,2	14,7	7,0	17,7
76_C	woningen diedenoort	7,50	19,1	16,6	8,9	19,6
77_A	woningen diedenoort	1,50	18,2	15,7	7,9	18,6
77_B	woningen diedenoort	4,50	20,9	18,4	10,6	21,4

Alle getoonde dB-waarden zijn A-gewogen

Rapport: Resultatentabel
 Model: model, variant A westelijke opening
 LAeq totaalresultaten voor toetspunten
 Groep: Beatrixlaan
 Groepsreductie: Ja

Naam						
Toetspunt	Omschrijving	Hoogte	Dag	Avond	Nacht	Lden
77_C	woningen diedenoort	7,50	22,4	19,9	12,2	22,9
78_A	woningen diedenoort	1,50	15,6	13,1	5,4	16,1
78_B	woningen diedenoort	4,50	19,5	17,0	9,3	20,0
78_C	woningen diedenoort	7,50	21,5	19,0	11,2	21,9
79_A	woningen diedenoort	1,50	23,9	21,4	13,6	24,4
79_B	woningen diedenoort	4,50	26,0	23,5	15,8	26,5
79_C	woningen diedenoort	7,50	27,5	25,0	17,3	28,0
80_A	woningen diedenoort	1,50	25,4	22,9	15,1	25,8
80_B	woningen diedenoort	4,50	26,9	24,4	16,7	27,4
80_C	woningen diedenoort	7,50	28,6	26,1	18,3	29,0
81_A	woningen diedenoort	1,50	25,5	23,0	15,2	25,9
81_B	woningen diedenoort	4,50	27,1	24,6	16,9	27,6
81_C	woningen diedenoort	7,50	28,6	26,1	18,4	29,1
82_A	woningen diedenoort	1,50	14,5	12,0	4,2	14,9
82_B	woningen diedenoort	4,50	17,2	14,7	6,9	17,6
82_C	woningen diedenoort	7,50	19,6	17,1	9,3	20,0
83_A	woningen diedenoort	1,50	17,1	14,6	6,8	17,5
83_B	woningen diedenoort	4,50	18,7	16,2	8,5	19,2
83_C	woningen diedenoort	7,50	20,5	18,0	10,2	20,9
84_A	woningen diedenoort	1,50	12,6	10,1	2,3	13,0
84_B	woningen diedenoort	4,50	16,5	14,0	6,3	17,0
84_C	woningen diedenoort	7,50	18,9	16,4	8,7	19,4
85_A	woningen diedenoort	1,50	12,6	10,1	2,3	13,0
85_B	woningen diedenoort	4,50	16,6	14,1	6,4	17,1
85_C	woningen diedenoort	7,50	19,2	16,7	8,9	19,6
86_A	woningen diedenoort	1,50	12,8	10,3	2,5	13,2
86_B	woningen diedenoort	4,50	16,4	13,9	6,1	16,8
86_C	woningen diedenoort	7,50	18,7	16,2	8,5	19,2
87_A	woningen diedenoort	1,50	12,9	10,4	2,7	13,4
87_B	woningen diedenoort	4,50	16,2	13,7	5,9	16,6
87_C	woningen diedenoort	7,50	18,4	15,9	8,2	18,9
88_A	woningen diedenoort	1,50	13,0	10,5	2,8	13,5
88_B	woningen diedenoort	4,50	16,1	13,6	5,9	16,6
88_C	woningen diedenoort	7,50	18,3	15,8	8,0	18,7
89_A	woningen diedenoort	1,50	13,0	10,5	2,7	13,4
89_B	woningen diedenoort	4,50	16,0	13,5	5,8	16,5
89_C	woningen diedenoort	7,50	18,0	15,5	7,8	18,5
90_A	woningen diedenoort	1,50	13,0	10,5	2,8	13,5
90_B	woningen diedenoort	4,50	16,3	13,8	6,0	16,7
90_C	woningen diedenoort	7,50	18,1	15,7	7,9	18,6
91_A	woningen diedenoort	1,50	11,8	9,3	1,5	12,2
91_B	woningen diedenoort	4,50	13,6	11,1	3,4	14,1
91_C	woningen diedenoort	7,50	15,2	12,7	5,0	15,7
92_A	woningen diedenoort	1,50	15,4	12,9	5,2	15,9
92_B	woningen diedenoort	4,50	17,0	14,5	6,8	17,5
92_C	woningen diedenoort	7,50	18,5	16,0	8,3	19,0
93_A	woningen diedenoort	1,50	15,3	12,8	5,1	15,8
93_B	woningen diedenoort	4,50	17,1	14,6	6,8	17,6
93_C	woningen diedenoort	7,50	18,6	16,1	8,3	19,0
94_A	woningen diedenoort	1,50	15,5	13,0	5,2	15,9
94_B	woningen diedenoort	4,50	17,3	14,8	7,0	17,8
94_C	woningen diedenoort	7,50	18,9	16,4	8,6	19,3
95_A	woningen diedenoort	1,50	15,2	12,7	4,9	15,6
95_B	woningen diedenoort	4,50	17,1	14,6	6,8	17,6

Alle getoonde dB-waarden zijn A-gewogen

Rapport: Resultatentabel
Model: model, variant A westelijke opening
L_{Aeq} totaalresultaten voor toetspunten
Groep: Beatrixlaan
Groepsreductie: Ja

Naam						
Toetspunt	Omschrijving	Hoogte	Dag	Avond	Nacht	Lden
95_C	woningen diedenoort	7,50	19,0	16,5	8,7	19,4
96_A	woningen diedenoort	1,50	15,4	12,9	5,2	15,9
96_B	woningen diedenoort	4,50	17,5	15,0	7,2	17,9
96_C	woningen diedenoort	7,50	19,4	16,9	9,2	19,9
97_A	woningen diedenoort	1,50	15,4	12,9	5,2	15,9
97_B	woningen diedenoort	4,50	17,6	15,1	7,3	18,1
97_C	woningen diedenoort	7,50	19,5	17,0	9,3	20,0
98_A	woningen diedenoort	1,50	15,5	13,0	5,2	15,9
98_B	woningen diedenoort	4,50	17,6	15,1	7,4	18,1
98_C	woningen diedenoort	7,50	19,8	17,3	9,6	20,3
99_A	woningen diedenoort	1,50	15,7	13,2	5,5	16,2
99_B	woningen diedenoort	4,50	18,0	15,5	7,7	18,4
99_C	woningen diedenoort	7,50	20,3	17,8	10,1	20,8

Alle getoonde dB-waarden zijn A-gewogen

Rapport: Resultatentabel
 Model: model, variant A westelijke opening
 LAeq totaalresultaten voor toetspunten
 Groep: Churchillweg
 Groepsreductie: Ja

Naam						
Toetspunt	Omschrijving	Hoogte	Dag	Avond	Nacht	Lden
01_A	Beatrixlaan	1,50	48,7	46,2	38,5	49,2
02_A	Beatrixlaan	1,50	48,2	45,7	37,9	48,6
02_B	Beatrixlaan	4,50	50,3	47,8	40,0	50,7
02_C	Beatrixlaan	7,50	50,7	48,2	40,4	51,1
03_A	Beatrixlaan	1,50	45,5	43,0	35,2	45,9
03_B	Beatrixlaan	4,50	47,5	45,0	37,2	47,9
03_C	Beatrixlaan	7,50	47,7	45,2	37,5	48,2
04_A	Beatrixlaan	1,50	36,4	33,9	26,1	36,8
04_B	Beatrixlaan	4,50	40,1	37,6	29,9	40,5
04_C	Beatrixlaan	7,50	41,3	38,8	31,0	41,8
05_A	Beatrixlaan	1,50	41,2	38,7	30,9	41,6
05_B	Beatrixlaan	4,50	43,7	41,2	33,5	44,2
05_C	Beatrixlaan	7,50	45,1	42,6	34,9	45,6
06_A	Beatrixlaan	1,50	42,2	39,7	32,0	42,7
06_B	Beatrixlaan	4,50	44,0	41,5	33,8	44,5
06_C	Beatrixlaan	7,50	44,8	42,3	34,6	45,3
07_A	Beatrixlaan	1,50	34,6	32,1	24,3	35,0
07_B	Beatrixlaan	4,50	37,0	34,5	26,7	37,4
07_C	Beatrixlaan	7,50	38,7	36,2	28,4	39,1
08_A	Beatrixlaan	1,50	37,9	35,4	27,7	38,4
08_B	Beatrixlaan	4,50	39,5	37,0	29,3	40,0
08_C	Beatrixlaan	7,50	41,5	39,0	31,3	42,0
09_A	Beatrixlaan	1,50	40,1	37,6	29,9	40,6
09_B	Beatrixlaan	4,50	41,7	39,2	31,4	42,2
09_C	Beatrixlaan	7,50	42,9	40,4	32,6	43,4
10_A	Beatrixlaan	1,50	31,5	29,0	21,3	32,0
10_B	Beatrixlaan	4,50	33,9	31,4	23,6	34,3
10_C	Beatrixlaan	7,50	36,0	33,5	25,8	36,5
100_A	woningen diedenoort	1,50	34,2	31,7	24,0	34,7
100_B	woningen diedenoort	4,50	35,3	32,8	25,0	35,8
100_C	woningen diedenoort	7,50	36,5	34,0	26,3	37,0
101_A	woningen diedenoort	1,50	31,3	28,8	21,0	31,8
101_B	woningen diedenoort	4,50	32,5	30,0	22,3	33,0
101_C	woningen diedenoort	7,50	33,8	31,3	23,6	34,3
102_A	woningen diedenoort	1,50	26,6	24,1	16,4	27,1
102_B	woningen diedenoort	4,50	27,9	25,4	17,7	28,4
102_C	woningen diedenoort	7,50	27,2	24,7	17,0	27,7
103_A	woningen diedenoort	1,50	24,1	21,6	13,8	24,5
103_B	woningen diedenoort	4,50	25,4	22,9	15,1	25,8
103_C	woningen diedenoort	7,50	26,9	24,4	16,7	27,4
104_A	woningen diedenoort	1,50	24,0	21,5	13,7	24,4
104_B	woningen diedenoort	4,50	25,2	22,7	15,0	25,7
104_C	woningen diedenoort	7,50	26,8	24,3	16,5	27,2
105_A	woningen diedenoort	1,50	20,1	17,6	9,9	20,6
105_B	woningen diedenoort	4,50	25,1	22,6	14,8	25,5
105_C	woningen diedenoort	7,50	26,7	24,2	16,4	27,1
106_A	woningen diedenoort	1,50	19,8	17,3	9,6	20,3
106_B	woningen diedenoort	4,50	25,4	22,9	15,2	25,9
106_C	woningen diedenoort	7,50	26,8	24,3	16,6	27,3
107_A	woningen diedenoort	1,50	19,8	17,3	9,6	20,3
107_B	woningen diedenoort	4,50	25,7	23,1	15,4	26,1
107_C	woningen diedenoort	7,50	26,1	23,6	15,8	26,5
108_A	woningen diedenoort	1,50	20,6	18,1	10,4	21,1
108_B	woningen diedenoort	4,50	26,1	23,6	15,9	26,6

Alle getoonde dB-waarden zijn A-gewogen

Rapport: Resultatentabel
 Model: model, variant A westelijke opening
 LAeq totaalresultaten voor toetspunten
 Groep: Churchillweg
 Groepsreductie: Ja

Naam						
Toetspunt	Omschrijving	Hoogte	Dag	Avond	Nacht	Lden
108_C	woningen diedenoort	7,50	27,3	24,8	17,0	27,7
109_A	woningen diedenoort	1,50	24,5	22,0	14,3	25,0
109_B	woningen diedenoort	4,50	29,6	27,1	19,3	30,0
109_C	woningen diedenoort	7,50	30,5	28,0	20,2	30,9
11_A	Beatrixlaan	1,50	35,1	32,6	24,8	35,5
11_B	Beatrixlaan	4,50	36,5	34,0	26,2	36,9
11_C	Beatrixlaan	7,50	39,2	36,7	28,9	39,6
110_A	woningen diedenoort	1,50	29,9	27,4	19,6	30,4
110_B	woningen diedenoort	4,50	32,4	29,9	22,2	32,9
110_C	woningen diedenoort	7,50	32,6	30,1	22,3	33,0
111_A	studentenwoningen	1,50	24,4	21,9	14,1	24,8
111_B	studentenwoningen	4,50	26,4	23,9	16,2	26,9
111_C	studentenwoningen	7,50	27,0	24,5	16,7	27,4
112_A	studentenwoningen	1,50	39,8	37,3	29,5	40,3
112_B	studentenwoningen	4,50	41,2	38,6	30,9	41,6
112_C	studentenwoningen	7,50	42,2	39,7	32,0	42,7
113_A	studentenwoningen	1,50	40,7	38,2	30,5	41,2
113_B	studentenwoningen	4,50	42,3	39,8	32,0	42,7
113_C	studentenwoningen	7,50	43,3	40,8	33,0	43,7
114_A	studentenwoningen	1,50	41,9	39,4	31,7	42,4
114_B	studentenwoningen	4,50	43,5	41,0	33,2	43,9
114_C	studentenwoningen	7,50	44,4	41,9	34,1	44,8
115_A	studentenwoningen	1,50	43,3	40,8	33,1	43,8
115_B	studentenwoningen	4,50	45,0	42,5	34,7	45,4
115_C	studentenwoningen	7,50	45,8	43,3	35,6	46,3
116_A	studentenwoningen	1,50	44,4	41,9	34,1	44,8
116_B	studentenwoningen	4,50	46,1	43,6	35,9	46,6
116_C	studentenwoningen	7,50	46,9	44,4	36,7	47,4
117_A	studentenwoningen	1,50	45,9	43,4	35,7	46,4
117_B	studentenwoningen	4,50	47,5	45,0	37,3	48,0
117_C	studentenwoningen	7,50	48,1	45,6	37,9	48,6
118_A	studentenwoningen	1,50	52,6	50,1	42,3	53,0
118_B	studentenwoningen	4,50	53,9	51,4	43,7	54,4
118_C	studentenwoningen	7,50	54,1	51,6	43,9	54,6
119_A	studentenwoningen	1,50	51,2	48,7	41,0	51,7
119_B	studentenwoningen	4,50	52,5	50,0	42,2	52,9
119_C	studentenwoningen	7,50	52,6	50,1	42,4	53,1
12_A	Beatrixlaan	1,50	38,6	36,1	28,4	39,0
12_B	Beatrixlaan	4,50	39,9	37,4	29,7	40,4
12_C	Beatrixlaan	7,50	40,9	38,4	30,7	41,4
120_A	studentenwoningen	1,50	48,5	46,0	38,3	49,0
120_B	studentenwoningen	4,50	50,2	47,7	39,9	50,6
120_C	studentenwoningen	7,50	50,4	47,9	40,1	50,9
121_A	studentenwoningen	1,50	46,7	44,2	36,5	47,1
121_B	studentenwoningen	4,50	48,5	46,0	38,3	49,0
121_C	studentenwoningen	7,50	48,9	46,4	38,6	49,3
122_A	studentenwoningen	1,50	46,2	43,7	35,9	46,6
122_B	studentenwoningen	4,50	48,0	45,5	37,7	48,4
122_C	studentenwoningen	7,50	48,5	46,0	38,2	48,9
123_A	studentenwoningen	1,50	45,6	43,1	35,3	46,0
123_B	studentenwoningen	4,50	47,3	44,8	37,0	47,8
123_C	studentenwoningen	7,50	48,0	45,5	37,7	48,4
125_A	studentenwoningen	1,50	25,3	22,8	15,1	25,8
125_B	studentenwoningen	4,50	26,8	24,3	16,6	27,3

Alle getoonde dB-waarden zijn A-gewogen

Rapport: Resultatentabel
 Model: model, variant A westelijke opening
 LAeq totaalresultaten voor toetspunten
 Groep: Churchillweg
 Groepsreductie: Ja

Naam						
Toetspunt	Omschrijving	Hoogte	Dag	Avond	Nacht	Lden
125_C	studentenwoningen	7,50	27,6	25,1	17,4	28,1
126_A	studentenwoningen	1,50	26,9	24,4	16,7	27,4
126_B	studentenwoningen	4,50	28,1	25,6	17,9	28,6
126_C	studentenwoningen	7,50	29,0	26,5	18,7	29,4
127_A	studentenwoningen	1,50	28,1	25,6	17,9	28,6
127_B	studentenwoningen	4,50	29,5	27,0	19,3	30,0
127_C	studentenwoningen	7,50	30,6	28,1	20,3	31,0
128_A	studentenwoningen	1,50	32,5	30,0	22,3	33,0
128_B	studentenwoningen	4,50	31,4	28,9	21,2	31,9
128_C	studentenwoningen	7,50	33,9	31,4	23,6	34,3
128_D	studentenwoningen	10,50	17,3	14,8	7,1	17,8
129_A	studentenwoningen	1,50	42,5	40,0	32,2	43,0
129_B	studentenwoningen	4,50	44,3	41,8	34,1	44,8
129_C	studentenwoningen	7,50	45,3	42,8	35,0	45,7
129_D	studentenwoningen	10,50	45,5	43,0	35,2	45,9
13_A	Beatrixlaan	1,50	21,9	19,4	11,7	22,4
13_B	Beatrixlaan	4,50	27,0	24,5	16,8	27,5
13_C	Beatrixlaan	7,50	29,7	27,2	19,4	30,1
130_A	studentenwoningen	1,50	44,5	42,0	34,2	44,9
130_B	studentenwoningen	4,50	46,5	44,0	36,2	46,9
130_C	studentenwoningen	7,50	47,0	44,5	36,7	47,4
130_D	studentenwoningen	10,50	47,2	44,7	36,9	47,6
131_A	studentenwoningen	1,50	47,1	44,6	36,8	47,5
131_B	studentenwoningen	4,50	48,7	46,2	38,5	49,2
131_C	studentenwoningen	7,50	49,2	46,7	39,0	49,7
131_D	studentenwoningen	10,50	48,8	46,2	38,5	49,2
132_A	studentenwoningen	1,50	48,2	45,7	37,9	48,6
132_B	studentenwoningen	4,50	49,9	47,4	39,6	50,3
132_C	studentenwoningen	7,50	50,1	47,6	39,9	50,6
132_D	studentenwoningen	10,50	50,2	47,6	39,9	50,6
133_A	studentenwoningen	1,50	50,2	47,7	39,9	50,6
133_B	studentenwoningen	4,50	51,5	49,0	41,2	52,0
133_C	studentenwoningen	7,50	51,6	49,1	41,4	52,1
133_D	studentenwoningen	10,50	51,8	49,3	41,5	52,2
134_A	studentenwoningen	1,50	52,9	50,4	42,6	53,3
134_B	studentenwoningen	4,50	53,6	51,1	43,3	54,0
134_C	studentenwoningen	7,50	53,5	51,0	43,3	54,0
134_D	studentenwoningen	10,50	53,3	50,8	43,1	53,8
135_A	studentenwoningen	1,50	56,6	54,1	46,4	57,1
135_B	studentenwoningen	4,50	57,2	54,7	46,9	57,6
135_C	studentenwoningen	7,50	57,0	54,5	46,8	57,5
135_D	studentenwoningen	10,50	56,8	54,3	46,5	57,2
136_A	studentenwoningen	1,50	50,8	48,3	40,5	51,2
136_B	studentenwoningen	4,50	51,8	49,3	41,6	52,3
136_C	studentenwoningen	7,50	52,0	49,5	41,7	52,4
136_D	studentenwoningen	10,50	52,0	49,5	41,7	52,4
137_A	studentenwoningen	1,50	48,8	46,3	38,6	49,3
137_B	studentenwoningen	4,50	50,4	47,9	40,1	50,8
137_C	studentenwoningen	7,50	50,8	48,3	40,5	51,2
137_D	studentenwoningen	10,50	50,9	48,4	40,6	51,3
138_A	studentenwoningen	1,50	47,6	45,1	37,4	48,1
138_B	studentenwoningen	4,50	49,3	46,8	39,1	49,8
138_C	studentenwoningen	7,50	49,9	47,4	39,6	50,3
138_D	studentenwoningen	10,50	49,9	47,4	39,7	50,4

Alle getoonde dB-waarden zijn A-gewogen

Rapport: Resultatentabel
 Model: model, variant A westelijke opening
 LAeq totaalresultaten voor toetspunten
 Groep: Churchillweg
 Groepsreductie: Ja

Naam						
Toetspunt	Omschrijving	Hoogte	Dag	Avond	Nacht	Lden
139_A	studentenwoningen	1,50	46,6	44,1	36,4	47,1
139_B	studentenwoningen	4,50	48,4	45,9	38,1	48,8
139_C	studentenwoningen	7,50	49,0	46,5	38,8	49,5
139_D	studentenwoningen	10,50	48,7	46,2	38,4	49,1
14_A	Beatrixlaan	1,50	23,0	20,5	12,7	23,4
140_A	studentenwoningen	1,50	45,7	43,2	35,4	46,1
140_B	studentenwoningen	4,50	47,4	44,9	37,2	47,9
140_C	studentenwoningen	7,50	48,3	45,8	38,0	48,7
140_D	studentenwoningen	10,50	47,2	44,6	36,9	47,6
141_A	studentenwoningen	1,50	--	--	--	--
141_B	studentenwoningen	4,50	--	--	--	--
141_C	studentenwoningen	7,50	--	--	--	--
141_D	studentenwoningen	10,50	44,9	42,4	34,6	45,3
142_A	studentenwoningen	1,50	45,7	43,2	35,4	46,1
142_B	studentenwoningen	4,50	47,4	44,9	37,1	47,9
142_C	studentenwoningen	7,50	48,2	45,7	38,0	48,7
143_A	studentenwoningen	1,50	45,8	43,3	35,6	46,3
143_B	studentenwoningen	4,50	47,5	45,0	37,3	48,0
143_C	studentenwoningen	7,50	48,3	45,8	38,1	48,8
144_A	studentenwoningen	1,50	45,5	43,0	35,2	45,9
144_B	studentenwoningen	4,50	47,2	44,7	36,9	47,6
144_C	studentenwoningen	7,50	47,9	45,4	37,7	48,4
145_A	2 woningen Beatrixlaan	1,50	54,1	51,6	43,8	54,5
145_B	2 woningen Beatrixlaan	4,50	54,8	52,3	44,6	55,3
145_C	2 woningen Beatrixlaan	7,50	54,7	52,2	44,5	55,2
146_A	2 woningen Beatrixlaan	1,50	58,7	56,2	48,5	59,2
146_B	2 woningen Beatrixlaan	4,50	58,9	56,4	48,6	59,4
146_C	2 woningen Beatrixlaan	7,50	58,5	56,0	48,2	58,9
147_A	2 woningen Beatrixlaan	1,50	55,3	52,8	45,0	55,8
147_B	2 woningen Beatrixlaan	4,50	55,6	53,1	45,4	56,1
147_C	2 woningen Beatrixlaan	7,50	55,4	52,9	45,2	55,9
148_A	2 woningen Beatrixlaan	1,50	53,4	50,9	43,1	53,8
148_B	2 woningen Beatrixlaan	4,50	54,0	51,5	43,8	54,5
148_C	2 woningen Beatrixlaan	7,50	54,0	51,5	43,7	54,4
149_A	2 woningen Beatrixlaan	1,50	52,4	49,9	42,1	52,8
149_B	2 woningen Beatrixlaan	4,50	53,4	50,9	43,1	53,8
149_C	2 woningen Beatrixlaan	7,50	53,5	51,0	43,2	53,9
15_A	Beatrixlaan	1,50	33,2	30,7	23,0	33,7
15_B	Beatrixlaan	4,50	38,3	35,8	28,0	38,8
15_C	Beatrixlaan	7,50	39,8	37,3	29,5	40,2
150_A	2 woningen Beatrixlaan	1,50	41,9	39,4	31,7	42,4
150_B	2 woningen Beatrixlaan	4,50	43,0	40,5	32,8	43,5
150_C	2 woningen Beatrixlaan	7,50	44,5	42,0	34,2	44,9
16_A	Beatrixlaan	1,50	30,4	27,9	20,1	30,8
16_B	Beatrixlaan	4,50	38,9	36,4	28,6	39,3
16_C	Beatrixlaan	7,50	40,2	37,7	29,9	40,6
17_A	Beatrixlaan	1,50	46,0	43,5	35,7	46,4
17_B	Beatrixlaan	4,50	46,7	44,2	36,5	47,2
17_C	Beatrixlaan	7,50	47,4	44,9	37,1	47,8
18_A	Beatrixlaan	1,50	46,7	44,2	36,5	47,2
18_B	Beatrixlaan	4,50	48,2	45,7	38,0	48,7
18_C	Beatrixlaan	7,50	48,7	46,2	38,4	49,1
21_A	woningen ambacht	1,50	43,2	40,7	32,9	43,6
21_B	woningen ambacht	4,50	45,1	42,6	34,9	45,6

Alle getoonde dB-waarden zijn A-gewogen

Rapport: Resultatentabel
Model: model, variant A westelijke opening
LAEq totaalresultaten voor toetspunten
Groep: Churchillweg
Groepsreductie: Ja

Naam						
Toetspunt	Omschrijving	Hoogte	Dag	Avond	Nacht	Lden
21_C	woningen ambacht	7,50	46,0	43,5	35,7	46,4
22_A	woningen ambacht	1,50	32,5	30,0	22,3	33,0
22_B	woningen ambacht	4,50	36,3	33,8	26,1	36,8
22_C	woningen ambacht	7,50	37,9	35,4	27,7	38,4
23_A	woningen ambacht	1,50	32,9	30,4	22,7	33,4
23_B	woningen ambacht	4,50	35,0	32,5	24,8	35,5
23_C	woningen ambacht	7,50	36,5	34,0	26,3	37,0
24_A	woningen ambacht	1,50	33,1	30,6	22,9	33,6
24_B	woningen ambacht	4,50	35,0	32,5	24,7	35,4
24_C	woningen ambacht	7,50	36,2	33,7	25,9	36,6
25_A	woningen ambacht	1,50	32,5	30,0	22,3	33,0
25_B	woningen ambacht	4,50	32,0	29,5	21,8	32,5
25_C	woningen ambacht	7,50	33,4	30,9	23,1	33,9
26_A	woningen ambacht	1,50	30,7	28,2	20,4	31,2
26_B	woningen ambacht	4,50	31,9	29,4	21,6	32,4
26_C	woningen ambacht	7,50	33,1	30,6	22,8	33,5
27_A	woningen ambacht	1,50	30,9	28,4	20,6	31,3
27_B	woningen ambacht	4,50	32,0	29,5	21,8	32,5
27_C	woningen ambacht	7,50	33,9	31,4	23,6	34,3
28_A	woningen ambacht	1,50	30,6	28,1	20,4	31,1
28_B	woningen ambacht	4,50	31,7	29,2	21,4	32,1
28_C	woningen ambacht	7,50	34,0	31,5	23,7	34,4
29_A	woningen ambacht	1,50	36,1	33,6	25,8	36,5
29_B	woningen ambacht	4,50	36,6	34,1	26,4	37,1
29_C	woningen ambacht	7,50	37,1	34,6	26,8	37,5
30_A	woningen ambacht	1,50	43,6	41,1	33,3	44,0
30_B	woningen ambacht	4,50	44,5	42,0	34,3	45,0
30_C	woningen ambacht	7,50	45,3	42,8	35,1	45,8
31_A	woningen ambacht	1,50	42,8	40,3	32,5	43,3
31_B	woningen ambacht	4,50	43,9	41,4	33,7	44,4
31_C	woningen ambacht	7,50	44,8	42,3	34,6	45,3
32_A	woningen ambacht	1,50	40,6	38,1	30,3	41,0
32_B	woningen ambacht	4,50	42,0	39,5	31,8	42,5
32_C	woningen ambacht	7,50	43,2	40,7	32,9	43,6
33_A	woningen ambacht	1,50	41,4	38,9	31,1	41,8
33_B	woningen ambacht	4,50	42,9	40,4	32,6	43,3
33_C	woningen ambacht	7,50	43,9	41,4	33,7	44,4
34_A	woningen ambacht	1,50	41,6	39,1	31,4	42,1
34_B	woningen ambacht	4,50	43,3	40,8	33,0	43,7
34_C	woningen ambacht	7,50	44,2	41,7	33,9	44,6
35_A	woningen ambacht	1,50	42,3	39,8	32,1	42,8
35_B	woningen ambacht	4,50	44,0	41,5	33,8	44,5
35_C	woningen ambacht	7,50	44,9	42,4	34,7	45,4
36_A	woningen ambacht	1,50	44,1	41,6	33,9	44,6
36_B	woningen ambacht	4,50	45,8	43,3	35,6	46,3
36_C	woningen ambacht	7,50	46,4	43,9	36,2	46,9
37_A	woningen ambacht	1,50	33,2	30,7	22,9	33,6
37_B	woningen ambacht	4,50	35,0	32,5	24,8	35,5
37_C	woningen ambacht	7,50	38,3	35,8	28,1	38,8
38_A	woningen ambacht	1,50	32,4	29,9	22,2	32,9
38_B	woningen ambacht	4,50	35,0	32,5	24,7	35,5
38_C	woningen ambacht	7,50	37,1	34,6	26,9	37,6
39_A	woningen ambacht	1,50	33,0	30,5	22,8	33,5
39_B	woningen ambacht	4,50	34,6	32,1	24,3	35,0

Alle getoonde dB-waarden zijn A-gewogen

Rapport: Resultatentabel
 Model: model, variant A westelijke opening
 LAeq totaalresultaten voor toetspunten
 Groep: Churchillweg
 Groepsreductie: Ja

Naam						
Toetspunt	Omschrijving	Hoogte	Dag	Avond	Nacht	Lden
39_C	woningen ambacht	7,50	36,1	33,6	25,8	36,5
40_A	woningen ambacht	1,50	31,3	28,8	21,0	31,7
40_B	woningen ambacht	4,50	33,9	31,4	23,6	34,3
40_C	woningen ambacht	7,50	36,3	33,8	26,1	36,8
41_A	woningen ambacht	1,50	24,2	21,7	14,0	24,7
41_B	woningen ambacht	4,50	28,4	25,9	18,2	28,9
41_C	woningen ambacht	7,50	30,1	27,6	19,8	30,5
42_A	woningen ambacht	1,50	21,0	18,5	10,7	21,4
42_B	woningen ambacht	4,50	26,3	23,8	16,0	26,7
42_C	woningen ambacht	7,50	28,5	26,0	18,2	28,9
43_A	woningen ambacht	1,50	31,8	29,3	21,6	32,3
43_B	woningen ambacht	4,50	33,2	30,7	22,9	33,6
43_C	woningen ambacht	7,50	33,9	31,4	23,7	34,4
44_A	woningen ambacht	1,50	32,3	29,8	22,0	32,7
44_B	woningen ambacht	4,50	33,6	31,1	23,4	34,1
44_C	woningen ambacht	7,50	34,4	31,9	24,1	34,8
45_A	woningen ambacht	1,50	31,9	29,4	21,7	32,4
45_B	woningen ambacht	4,50	33,5	31,0	23,3	34,0
45_C	woningen ambacht	7,50	36,5	34,0	26,3	37,0
46_A	woningen ambacht	1,50	32,1	29,6	21,9	32,6
46_B	woningen ambacht	4,50	34,3	31,8	24,0	34,7
46_C	woningen ambacht	7,50	37,2	34,7	26,9	37,6
47_A	woningen ambacht	1,50	30,2	27,7	20,0	30,7
47_B	woningen ambacht	4,50	32,7	30,2	22,4	33,2
47_C	woningen ambacht	7,50	36,2	33,7	25,9	36,6
48_A	woningen ambacht	1,50	29,4	26,9	19,2	29,9
48_B	woningen ambacht	4,50	32,1	29,6	21,9	32,6
48_C	woningen ambacht	7,50	35,9	33,4	25,6	36,4
49_A	woningen ambacht	1,50	29,9	27,4	19,6	30,3
49_B	woningen ambacht	4,50	32,1	29,6	21,9	32,6
49_C	woningen ambacht	7,50	35,6	33,1	25,4	36,1
50_A	woningen ambacht	1,50	30,9	28,4	20,7	31,4
50_B	woningen ambacht	4,50	32,6	30,1	22,4	33,1
50_C	woningen ambacht	7,50	36,2	33,7	26,0	36,7
51_A	woningen ambacht	1,50	25,1	22,6	14,8	25,5
51_B	woningen ambacht	4,50	27,6	25,1	17,3	28,1
51_C	woningen ambacht	7,50	28,7	26,2	18,4	29,2
52_A	woningen ambacht	1,50	21,7	19,2	11,4	22,1
52_B	woningen ambacht	4,50	25,9	23,4	15,6	26,3
52_C	woningen ambacht	7,50	25,3	22,8	15,1	25,8
53_A	woningen ambacht	1,50	20,9	18,4	10,7	21,4
53_B	woningen ambacht	4,50	25,7	23,2	15,5	26,2
53_C	woningen ambacht	7,50	25,4	22,9	15,2	25,9
54_A	woningen ambacht	1,50	18,5	16,0	8,3	19,0
54_B	woningen ambacht	4,50	25,3	22,8	15,0	25,7
54_C	woningen ambacht	7,50	25,8	23,3	15,5	26,2
55_A	woningen ambacht	1,50	18,6	16,1	8,4	19,1
55_B	woningen ambacht	4,50	25,2	22,7	15,0	25,7
55_C	woningen ambacht	7,50	26,6	24,1	16,4	27,1
56_A	woningen ambacht	1,50	17,4	14,9	7,2	17,9
56_B	woningen ambacht	4,50	25,0	22,5	14,8	25,5
56_C	woningen ambacht	7,50	26,6	24,1	16,4	27,1
57_A	woningen ambacht	1,50	34,6	32,1	24,3	35,0
57_B	woningen ambacht	4,50	36,3	33,8	26,0	36,8

Alle getoonde dB-waarden zijn A-gewogen

Rapport: Resultatentabel
 Model: model, variant A westelijke opening
 LAeq totaalresultaten voor toetspunten
 Groep: Churchillweg
 Groepsreductie: Ja

Naam						
Toetspunt	Omschrijving	Hoogte	Dag	Avond	Nacht	Lden
57_C	woningen ambacht	7,50	38,7	36,2	28,4	39,1
58_A	woningen ambacht	1,50	36,1	33,6	25,9	36,6
58_B	woningen ambacht	4,50	37,6	35,1	27,4	38,1
58_C	woningen ambacht	7,50	39,0	36,5	28,8	39,5
59_A	woningen ambacht	1,50	34,7	32,2	24,5	35,2
59_B	woningen ambacht	4,50	36,4	33,9	26,1	36,8
59_C	woningen ambacht	7,50	37,5	35,0	27,3	38,0
60_A	woningen ambacht	1,50	34,8	32,3	24,5	35,2
60_B	woningen ambacht	4,50	36,2	33,7	25,9	36,6
60_C	woningen ambacht	7,50	37,1	34,6	26,9	37,6
61_A	woningen ambacht	1,50	34,0	31,4	23,7	34,4
61_B	woningen ambacht	4,50	35,3	32,8	25,0	35,7
61_C	woningen ambacht	7,50	36,1	33,6	25,9	36,6
62_A	woningen ambacht	1,50	34,3	31,8	24,1	34,8
62_B	woningen ambacht	4,50	34,9	32,4	24,7	35,4
62_C	woningen ambacht	7,50	35,7	33,2	25,5	36,2
63_A	woningen ambacht	1,50	21,8	19,3	11,6	22,3
63_B	woningen ambacht	4,50	24,7	22,2	14,5	25,2
63_C	woningen ambacht	7,50	23,6	21,1	13,4	24,1
64_A	woningen ambacht	1,50	27,8	25,3	17,6	28,3
64_B	woningen ambacht	4,50	27,4	24,9	17,2	27,9
64_C	woningen ambacht	7,50	30,7	28,2	20,4	31,1
65_A	woningen ambacht	1,50	28,6	26,1	18,3	29,0
65_B	woningen ambacht	4,50	28,1	25,6	17,8	28,5
65_C	woningen ambacht	7,50	29,5	27,0	19,3	30,0
66_A	woningen ambacht	1,50	21,8	19,3	11,5	22,2
66_B	woningen ambacht	4,50	30,8	28,3	20,6	31,3
66_C	woningen ambacht	7,50	32,0	29,5	21,8	32,5
67_A	woningen ambacht	1,50	22,4	19,9	12,1	22,8
67_B	woningen ambacht	4,50	31,0	28,5	20,8	31,5
67_C	woningen ambacht	7,50	33,4	30,8	23,1	33,8
68_A	woningen ambacht	1,50	22,2	19,7	11,9	22,6
68_B	woningen ambacht	4,50	27,7	25,2	17,5	28,2
68_C	woningen ambacht	7,50	32,0	29,5	21,8	32,5
71_A	woningen diedenoort	1,50	47,4	44,9	37,1	47,9
71_B	woningen diedenoort	4,50	49,3	46,8	39,1	49,8
71_C	woningen diedenoort	7,50	49,6	47,1	39,4	50,1
72_A	woningen diedenoort	1,50	49,4	46,9	39,2	49,9
72_B	woningen diedenoort	4,50	51,1	48,6	40,9	51,6
72_C	woningen diedenoort	7,50	51,5	49,0	41,2	51,9
73_A	woningen diedenoort	1,50	48,8	46,3	38,6	49,3
73_B	woningen diedenoort	4,50	50,5	48,0	40,3	51,0
73_C	woningen diedenoort	7,50	50,9	48,4	40,6	51,4
74_A	woningen diedenoort	1,50	47,7	45,2	37,5	48,2
74_B	woningen diedenoort	4,50	49,4	46,9	39,1	49,9
74_C	woningen diedenoort	7,50	49,8	47,3	39,5	50,2
75_A	woningen diedenoort	1,50	46,2	43,7	36,0	46,7
75_B	woningen diedenoort	4,50	47,8	45,3	37,5	48,3
75_C	woningen diedenoort	7,50	48,2	45,7	38,0	48,7
76_A	woningen diedenoort	1,50	45,1	42,6	34,9	45,6
76_B	woningen diedenoort	4,50	46,5	44,0	36,3	47,0
76_C	woningen diedenoort	7,50	47,1	44,6	36,9	47,6
77_A	woningen diedenoort	1,50	44,5	42,0	34,3	45,0
77_B	woningen diedenoort	4,50	45,8	43,3	35,5	46,2

Alle getoonde dB-waarden zijn A-gewogen

Rapport: Resultatentabel
Model: model, variant A westelijke opening
L_{Aeq} totaalresultaten voor toetspunten
Groep: Churchillweg
Groepsreductie: Ja

Naam						
Toetspunt	Omschrijving	Hoogte	Dag	Avond	Nacht	Lden
77_C	woningen diedenoort	7,50	46,5	44,0	36,3	47,0
78_A	woningen diedenoort	1,50	43,3	40,8	33,0	43,7
78_B	woningen diedenoort	4,50	44,5	42,0	34,3	45,0
78_C	woningen diedenoort	7,50	45,4	42,9	35,2	45,9
79_A	woningen diedenoort	1,50	43,7	41,2	33,4	44,1
79_B	woningen diedenoort	4,50	44,9	42,4	34,6	45,3
79_C	woningen diedenoort	7,50	45,8	43,3	35,6	46,3
80_A	woningen diedenoort	1,50	43,4	40,9	33,1	43,9
80_B	woningen diedenoort	4,50	44,6	42,1	34,4	45,1
80_C	woningen diedenoort	7,50	45,6	43,1	35,3	46,0
81_A	woningen diedenoort	1,50	36,6	34,1	26,4	37,1
81_B	woningen diedenoort	4,50	38,1	35,6	27,9	38,6
81_C	woningen diedenoort	7,50	39,1	36,6	28,9	39,6
82_A	woningen diedenoort	1,50	28,4	25,9	18,1	28,8
82_B	woningen diedenoort	4,50	30,2	27,7	20,0	30,7
82_C	woningen diedenoort	7,50	31,5	29,0	21,2	31,9
83_A	woningen diedenoort	1,50	28,7	26,2	18,4	29,2
83_B	woningen diedenoort	4,50	30,4	27,9	20,1	30,8
83_C	woningen diedenoort	7,50	31,6	29,1	21,4	32,1
84_A	woningen diedenoort	1,50	29,0	26,5	18,7	29,4
84_B	woningen diedenoort	4,50	30,9	28,4	20,6	31,3
84_C	woningen diedenoort	7,50	31,9	29,4	21,7	32,4
85_A	woningen diedenoort	1,50	30,4	27,9	20,1	30,9
85_B	woningen diedenoort	4,50	32,1	29,6	21,8	32,5
85_C	woningen diedenoort	7,50	33,2	30,7	23,0	33,7
86_A	woningen diedenoort	1,50	31,3	28,8	21,1	31,8
86_B	woningen diedenoort	4,50	32,9	30,4	22,6	33,3
86_C	woningen diedenoort	7,50	33,9	31,4	23,6	34,4
87_A	woningen diedenoort	1,50	31,4	28,9	21,2	31,9
87_B	woningen diedenoort	4,50	32,9	30,4	22,7	33,4
87_C	woningen diedenoort	7,50	34,0	31,5	23,8	34,5
88_A	woningen diedenoort	1,50	32,3	29,8	22,1	32,8
88_B	woningen diedenoort	4,50	33,8	31,3	23,6	34,3
88_C	woningen diedenoort	7,50	34,9	32,4	24,6	35,3
89_A	woningen diedenoort	1,50	29,9	27,4	19,7	30,4
89_B	woningen diedenoort	4,50	31,6	29,1	21,3	32,0
89_C	woningen diedenoort	7,50	32,6	30,1	22,4	33,0
90_A	woningen diedenoort	1,50	29,2	26,7	19,0	29,7
90_B	woningen diedenoort	4,50	30,9	28,4	20,7	31,4
90_C	woningen diedenoort	7,50	31,9	29,4	21,7	32,4
91_A	woningen diedenoort	1,50	40,1	37,6	29,9	40,6
91_B	woningen diedenoort	4,50	41,4	38,9	31,2	41,9
91_C	woningen diedenoort	7,50	42,5	40,0	32,3	43,0
92_A	woningen diedenoort	1,50	39,7	37,2	29,5	40,2
92_B	woningen diedenoort	4,50	41,2	38,7	31,0	41,7
92_C	woningen diedenoort	7,50	42,5	39,9	32,2	42,9
93_A	woningen diedenoort	1,50	37,5	35,0	27,3	38,0
93_B	woningen diedenoort	4,50	39,1	36,6	28,9	39,6
93_C	woningen diedenoort	7,50	40,5	38,0	30,3	41,0
94_A	woningen diedenoort	1,50	37,1	34,6	26,9	37,6
94_B	woningen diedenoort	4,50	38,7	36,2	28,5	39,2
94_C	woningen diedenoort	7,50	40,1	37,6	29,9	40,6
95_A	woningen diedenoort	1,50	35,6	33,1	25,4	36,1
95_B	woningen diedenoort	4,50	37,2	34,7	27,0	37,7

Alle getoonde dB-waarden zijn A-gewogen

Rapport: Resultatentabel
Model: model, variant A westelijke opening
L_{Aeq} totaalresultaten voor toetspunten
Groep: Churchillweg
Groepsreductie: Ja

Naam						
Toetspunt	Omschrijving	Hoogte	Dag	Avond	Nacht	Lden
95_C	woningen diedenoort	7,50	38,7	36,2	28,4	39,1
96_A	woningen diedenoort	1,50	33,0	30,5	22,8	33,5
96_B	woningen diedenoort	4,50	34,7	32,2	24,5	35,2
96_C	woningen diedenoort	7,50	36,4	33,9	26,1	36,8
97_A	woningen diedenoort	1,50	32,4	29,9	22,2	32,9
97_B	woningen diedenoort	4,50	34,2	31,7	23,9	34,6
97_C	woningen diedenoort	7,50	35,8	33,3	25,6	36,3
98_A	woningen diedenoort	1,50	32,6	30,1	22,3	33,0
98_B	woningen diedenoort	4,50	34,1	31,6	23,9	34,6
98_C	woningen diedenoort	7,50	35,7	33,2	25,5	36,2
99_A	woningen diedenoort	1,50	33,4	30,9	23,1	33,9
99_B	woningen diedenoort	4,50	34,9	32,4	24,6	35,4
99_C	woningen diedenoort	7,50	36,3	33,8	26,1	36,8

Alle getoonde dB-waarden zijn A-gewogen

Rapport: Resultatentabel
 Model: model, variant A westelijke opening
 LAeq totaalresultaten voor toetspunten
 Groep: Geertjesweg/Vergersweg
 Groepsreductie: Ja

Naam						
Toetspunt	Omschrijving	Hoogte	Dag	Avond	Nacht	Lden
01_A	Beatrixlaan	1,50	12,3	9,8	2,1	12,8
02_A	Beatrixlaan	1,50	12,3	9,8	2,0	12,7
02_B	Beatrixlaan	4,50	13,8	11,3	3,5	14,2
02_C	Beatrixlaan	7,50	16,6	14,1	6,4	17,1
03_A	Beatrixlaan	1,50	5,6	3,1	-4,6	6,1
03_B	Beatrixlaan	4,50	6,2	3,6	-4,1	6,6
03_C	Beatrixlaan	7,50	3,9	1,4	-6,3	4,4
04_A	Beatrixlaan	1,50	7,8	5,3	-2,5	8,3
04_B	Beatrixlaan	4,50	13,4	10,8	3,1	13,8
04_C	Beatrixlaan	7,50	13,6	11,1	3,3	14,0
05_A	Beatrixlaan	1,50	9,1	6,6	-1,2	9,5
05_B	Beatrixlaan	4,50	11,9	9,4	1,6	12,3
05_C	Beatrixlaan	7,50	15,7	13,2	5,4	16,1
06_A	Beatrixlaan	1,50	8,7	6,2	-1,6	9,2
06_B	Beatrixlaan	4,50	10,2	7,7	0,0	10,7
06_C	Beatrixlaan	7,50	7,9	5,4	-2,4	8,3
07_A	Beatrixlaan	1,50	9,6	7,1	-0,7	10,0
07_B	Beatrixlaan	4,50	10,4	7,9	0,2	10,9
07_C	Beatrixlaan	7,50	11,2	8,7	1,0	11,7
08_A	Beatrixlaan	1,50	10,6	8,1	0,4	11,1
08_B	Beatrixlaan	4,50	12,7	10,2	2,5	13,2
08_C	Beatrixlaan	7,50	13,5	11,0	3,2	13,9
09_A	Beatrixlaan	1,50	10,1	7,6	-0,1	10,6
09_B	Beatrixlaan	4,50	12,2	9,7	1,9	12,6
09_C	Beatrixlaan	7,50	9,1	6,6	-1,1	9,6
10_A	Beatrixlaan	1,50	9,1	6,6	-1,2	9,5
10_B	Beatrixlaan	4,50	10,6	8,1	0,3	11,0
10_C	Beatrixlaan	7,50	11,3	8,8	1,1	11,8
100_A	woningen diedenoort	1,50	13,5	10,9	3,2	13,9
100_B	woningen diedenoort	4,50	15,1	12,6	4,8	15,5
100_C	woningen diedenoort	7,50	16,2	13,7	5,9	16,6
101_A	woningen diedenoort	1,50	12,9	10,4	2,6	13,3
101_B	woningen diedenoort	4,50	16,6	14,1	6,3	17,1
101_C	woningen diedenoort	7,50	16,9	14,4	6,7	17,4
102_A	woningen diedenoort	1,50	19,6	17,1	9,4	20,1
102_B	woningen diedenoort	4,50	21,2	18,7	11,0	21,7
102_C	woningen diedenoort	7,50	22,7	20,2	12,5	23,2
103_A	woningen diedenoort	1,50	20,7	18,2	10,5	21,2
103_B	woningen diedenoort	4,50	22,2	19,7	11,9	22,6
103_C	woningen diedenoort	7,50	24,1	21,6	13,9	24,6
104_A	woningen diedenoort	1,50	20,4	17,9	10,1	20,9
104_B	woningen diedenoort	4,50	22,4	19,9	12,2	22,9
104_C	woningen diedenoort	7,50	24,0	21,5	13,8	24,5
105_A	woningen diedenoort	1,50	20,4	17,9	10,2	20,9
105_B	woningen diedenoort	4,50	22,0	19,5	11,8	22,5
105_C	woningen diedenoort	7,50	23,7	21,2	13,5	24,2
106_A	woningen diedenoort	1,50	20,6	18,1	10,3	21,1
106_B	woningen diedenoort	4,50	22,2	19,7	11,9	22,6
106_C	woningen diedenoort	7,50	23,9	21,4	13,7	24,4
107_A	woningen diedenoort	1,50	21,3	18,8	11,0	21,7
107_B	woningen diedenoort	4,50	22,7	20,2	12,5	23,2
107_C	woningen diedenoort	7,50	24,5	22,0	14,2	24,9
108_A	woningen diedenoort	1,50	21,3	18,8	11,1	21,8
108_B	woningen diedenoort	4,50	22,9	20,4	12,7	23,4

Alle getoonde dB-waarden zijn A-gewogen

Rapport: Resultatentabel
 Model: model, variant A westelijke opening
 LAeq totaalresultaten voor toetspunten
 Groep: Geertjesweg/Vergersweg
 Groepsreductie: Ja

Naam						
Toetspunt	Omschrijving	Hoogte	Dag	Avond	Nacht	Lden
108_C	woningen diedenoort	7,50	24,7	22,2	14,5	25,2
109_A	woningen diedenoort	1,50	20,3	17,8	10,0	20,7
109_B	woningen diedenoort	4,50	22,3	19,8	12,0	22,7
109_C	woningen diedenoort	7,50	24,3	21,8	14,0	24,7
11_A	Beatrixlaan	1,50	11,0	8,5	0,7	11,4
11_B	Beatrixlaan	4,50	13,5	11,0	3,3	14,0
11_C	Beatrixlaan	7,50	13,8	11,3	3,5	14,2
110_A	woningen diedenoort	1,50	20,6	18,1	10,4	21,1
110_B	woningen diedenoort	4,50	22,7	20,2	12,4	23,1
110_C	woningen diedenoort	7,50	24,7	22,2	14,5	25,2
111_A	studentenwoningen	1,50	22,2	19,7	12,0	22,7
111_B	studentenwoningen	4,50	24,4	21,9	14,2	24,9
111_C	studentenwoningen	7,50	26,2	23,7	16,0	26,7
112_A	studentenwoningen	1,50	8,4	5,9	-1,8	8,9
112_B	studentenwoningen	4,50	12,3	9,8	2,1	12,8
112_C	studentenwoningen	7,50	15,2	12,7	4,9	15,7
113_A	studentenwoningen	1,50	9,9	7,4	-0,4	10,3
113_B	studentenwoningen	4,50	12,7	10,2	2,4	13,1
113_C	studentenwoningen	7,50	16,4	13,8	6,1	16,8
114_A	studentenwoningen	1,50	8,7	6,2	-1,6	9,2
114_B	studentenwoningen	4,50	11,2	8,7	0,9	11,6
114_C	studentenwoningen	7,50	14,2	11,7	4,0	14,7
115_A	studentenwoningen	1,50	7,1	4,6	-3,2	7,5
115_B	studentenwoningen	4,50	9,8	7,3	-0,5	10,2
115_C	studentenwoningen	7,50	12,4	9,9	2,2	12,9
116_A	studentenwoningen	1,50	8,0	5,5	-2,3	8,4
116_B	studentenwoningen	4,50	11,3	8,8	1,1	11,8
116_C	studentenwoningen	7,50	13,3	10,8	3,0	13,7
117_A	studentenwoningen	1,50	16,4	13,9	6,1	16,8
117_B	studentenwoningen	4,50	17,2	14,7	6,9	17,6
117_C	studentenwoningen	7,50	18,3	15,8	8,0	18,7
118_A	studentenwoningen	1,50	27,0	24,5	16,7	27,4
118_B	studentenwoningen	4,50	28,1	25,6	17,8	28,5
118_C	studentenwoningen	7,50	29,0	26,5	18,8	29,5
119_A	studentenwoningen	1,50	25,7	23,2	15,5	26,2
119_B	studentenwoningen	4,50	27,1	24,6	16,9	27,6
119_C	studentenwoningen	7,50	28,3	25,8	18,0	28,7
12_A	Beatrixlaan	1,50	9,9	7,4	-0,4	10,3
12_B	Beatrixlaan	4,50	12,7	10,2	2,4	13,1
12_C	Beatrixlaan	7,50	12,1	9,6	1,9	12,6
120_A	studentenwoningen	1,50	23,7	21,2	13,5	24,2
120_B	studentenwoningen	4,50	25,1	22,6	14,9	25,6
120_C	studentenwoningen	7,50	26,5	24,0	16,2	26,9
121_A	studentenwoningen	1,50	20,6	18,1	10,3	21,1
121_B	studentenwoningen	4,50	22,4	19,9	12,1	22,9
121_C	studentenwoningen	7,50	24,6	22,1	14,3	25,1
122_A	studentenwoningen	1,50	18,6	16,1	8,3	19,1
122_B	studentenwoningen	4,50	20,3	17,8	10,0	20,7
122_C	studentenwoningen	7,50	23,7	21,2	13,5	24,2
123_A	studentenwoningen	1,50	17,5	15,0	7,3	18,0
123_B	studentenwoningen	4,50	19,5	17,0	9,2	19,9
123_C	studentenwoningen	7,50	23,2	20,7	12,9	23,6
125_A	studentenwoningen	1,50	25,3	22,8	15,0	25,7
125_B	studentenwoningen	4,50	27,3	24,8	17,1	27,8

Alle getoonde dB-waarden zijn A-gewogen

Rapport: Resultatentabel
 Model: model, variant A westelijke opening
 LAeq totaalresultaten voor toetspunten
 Groep: Geertjesweg/Vergersweg
 Groepsreductie: Ja

Naam						
Toetspunt	Omschrijving	Hoogte	Dag	Avond	Nacht	Lden
125_C	studentenwoningen	7,50	29,1	26,6	18,8	29,6
126_A	studentenwoningen	1,50	25,9	23,4	15,7	26,4
126_B	studentenwoningen	4,50	28,0	25,5	17,7	28,4
126_C	studentenwoningen	7,50	29,9	27,4	19,7	30,4
127_A	studentenwoningen	1,50	27,0	24,5	16,8	27,5
127_B	studentenwoningen	4,50	29,1	26,6	18,9	29,6
127_C	studentenwoningen	7,50	31,3	28,8	21,0	31,7
128_A	studentenwoningen	1,50	28,7	26,2	18,4	29,1
128_B	studentenwoningen	4,50	31,1	28,6	20,8	31,5
128_C	studentenwoningen	7,50	32,9	30,4	22,7	33,4
128_D	studentenwoningen	10,50	34,4	31,9	24,1	34,8
129_A	studentenwoningen	1,50	31,0	28,5	20,7	31,4
129_B	studentenwoningen	4,50	34,3	31,8	24,0	34,7
129_C	studentenwoningen	7,50	36,3	33,8	26,0	36,7
129_D	studentenwoningen	10,50	37,3	34,8	27,0	37,7
13_A	Beatrixlaan	1,50	7,2	4,7	-3,0	7,7
13_B	Beatrixlaan	4,50	11,7	9,2	1,4	12,1
13_C	Beatrixlaan	7,50	13,9	11,4	3,6	14,4
130_A	studentenwoningen	1,50	29,2	26,7	19,0	29,7
130_B	studentenwoningen	4,50	32,9	30,4	22,6	33,4
130_C	studentenwoningen	7,50	35,8	33,3	25,6	36,3
130_D	studentenwoningen	10,50	37,5	35,0	27,3	38,0
131_A	studentenwoningen	1,50	28,8	26,3	18,5	29,2
131_B	studentenwoningen	4,50	32,6	30,1	22,4	33,1
131_C	studentenwoningen	7,50	35,5	33,0	25,2	36,0
131_D	studentenwoningen	10,50	36,7	34,2	26,5	37,2
132_A	studentenwoningen	1,50	29,4	26,9	19,1	29,8
132_B	studentenwoningen	4,50	32,1	29,6	21,8	32,5
132_C	studentenwoningen	7,50	34,9	32,4	24,6	35,3
132_D	studentenwoningen	10,50	36,2	33,7	25,9	36,7
133_A	studentenwoningen	1,50	30,5	28,0	20,2	30,9
133_B	studentenwoningen	4,50	32,8	30,3	22,5	33,2
133_C	studentenwoningen	7,50	35,1	32,6	24,8	35,5
133_D	studentenwoningen	10,50	36,2	33,7	26,0	36,7
134_A	studentenwoningen	1,50	32,7	30,2	22,5	33,2
134_B	studentenwoningen	4,50	34,5	32,0	24,3	35,0
134_C	studentenwoningen	7,50	36,0	33,5	25,8	36,5
134_D	studentenwoningen	10,50	36,9	34,4	26,6	37,3
135_A	studentenwoningen	1,50	31,4	28,9	21,2	31,9
135_B	studentenwoningen	4,50	33,0	30,5	22,8	33,5
135_C	studentenwoningen	7,50	34,1	31,6	23,9	34,6
135_D	studentenwoningen	10,50	34,3	31,8	24,0	34,7
136_A	studentenwoningen	1,50	18,5	16,0	8,3	19,0
136_B	studentenwoningen	4,50	20,0	17,5	9,7	20,4
136_C	studentenwoningen	7,50	21,4	18,9	11,2	21,9
136_D	studentenwoningen	10,50	22,7	20,2	12,4	23,1
137_A	studentenwoningen	1,50	16,6	14,1	6,4	17,1
137_B	studentenwoningen	4,50	18,2	15,7	8,0	18,6
137_C	studentenwoningen	7,50	20,1	17,6	9,9	20,6
137_D	studentenwoningen	10,50	21,4	18,9	11,2	21,9
138_A	studentenwoningen	1,50	11,0	8,5	0,7	11,4
138_B	studentenwoningen	4,50	13,3	10,8	3,1	13,8
138_C	studentenwoningen	7,50	16,1	13,6	5,8	16,5
138_D	studentenwoningen	10,50	18,2	15,7	8,0	18,7

Alle getoonde dB-waarden zijn A-gewogen

Rapport: Resultatentabel
 Model: model, variant A westelijke opening
 LAeq totaalresultaten voor toetspunten
 Groep: Geertjesweg/Vergersweg
 Groepsreductie: Ja

Naam						
Toetspunt	Omschrijving	Hoogte	Dag	Avond	Nacht	Lden
139_A	studentenwoningen	1,50	10,3	7,8	0,1	10,8
139_B	studentenwoningen	4,50	13,1	10,6	2,8	13,5
139_C	studentenwoningen	7,50	15,7	13,2	5,4	16,1
139_D	studentenwoningen	10,50	17,6	15,1	7,3	18,0
14_A	Beatrixlaan	1,50	7,2	4,7	-3,1	7,6
140_A	studentenwoningen	1,50	9,2	6,7	-1,1	9,7
140_B	studentenwoningen	4,50	12,0	9,5	1,8	12,5
140_C	studentenwoningen	7,50	15,3	12,8	5,1	15,8
140_D	studentenwoningen	10,50	17,1	14,6	6,8	17,6
141_A	studentenwoningen	1,50	--	--	--	--
141_B	studentenwoningen	4,50	--	--	--	--
141_C	studentenwoningen	7,50	--	--	--	--
141_D	studentenwoningen	10,50	20,1	17,6	9,9	20,6
142_A	studentenwoningen	1,50	13,7	11,2	3,4	14,1
142_B	studentenwoningen	4,50	15,0	12,5	4,8	15,5
142_C	studentenwoningen	7,50	17,4	14,9	7,2	17,9
143_A	studentenwoningen	1,50	13,2	10,7	2,9	13,6
143_B	studentenwoningen	4,50	14,9	12,4	4,7	15,4
143_C	studentenwoningen	7,50	17,7	15,2	7,5	18,2
144_A	studentenwoningen	1,50	14,5	12,0	4,2	14,9
144_B	studentenwoningen	4,50	16,4	13,9	6,1	16,9
144_C	studentenwoningen	7,50	19,1	16,6	8,9	19,6
145_A	2 woningen Beatrixlaan	1,50	18,4	15,9	8,2	18,9
145_B	2 woningen Beatrixlaan	4,50	19,0	16,5	8,8	19,5
145_C	2 woningen Beatrixlaan	7,50	19,7	17,2	9,4	20,1
146_A	2 woningen Beatrixlaan	1,50	13,9	11,4	3,7	14,4
146_B	2 woningen Beatrixlaan	4,50	15,0	12,5	4,8	15,5
146_C	2 woningen Beatrixlaan	7,50	16,2	13,7	6,0	16,6
147_A	2 woningen Beatrixlaan	1,50	11,0	8,5	0,8	11,4
147_B	2 woningen Beatrixlaan	4,50	11,9	9,4	1,7	12,4
147_C	2 woningen Beatrixlaan	7,50	10,4	7,9	0,1	10,8
148_A	2 woningen Beatrixlaan	1,50	10,4	7,9	0,1	10,8
148_B	2 woningen Beatrixlaan	4,50	10,9	8,4	0,7	11,4
148_C	2 woningen Beatrixlaan	7,50	9,0	6,5	-1,2	9,5
149_A	2 woningen Beatrixlaan	1,50	19,1	16,6	8,8	19,5
149_B	2 woningen Beatrixlaan	4,50	19,6	17,1	9,3	20,1
149_C	2 woningen Beatrixlaan	7,50	20,4	17,9	10,2	20,9
15_A	Beatrixlaan	1,50	10,8	8,3	0,6	11,3
15_B	Beatrixlaan	4,50	12,3	9,8	2,1	12,8
15_C	Beatrixlaan	7,50	15,5	13,0	5,2	15,9
150_A	2 woningen Beatrixlaan	1,50	8,8	6,3	-1,5	9,2
150_B	2 woningen Beatrixlaan	4,50	10,4	8,0	0,2	10,9
150_C	2 woningen Beatrixlaan	7,50	10,5	8,0	0,2	10,9
16_A	Beatrixlaan	1,50	10,3	7,8	0,1	10,8
16_B	Beatrixlaan	4,50	12,8	10,3	2,6	13,3
16_C	Beatrixlaan	7,50	14,4	11,9	4,2	14,9
17_A	Beatrixlaan	1,50	18,0	15,5	7,7	18,4
17_B	Beatrixlaan	4,50	18,4	15,9	8,2	18,9
17_C	Beatrixlaan	7,50	19,5	17,0	9,2	19,9
18_A	Beatrixlaan	1,50	10,6	8,1	0,4	11,1
18_B	Beatrixlaan	4,50	12,6	10,1	2,3	13,0
18_C	Beatrixlaan	7,50	16,3	13,8	6,1	16,8
21_A	woningen ambacht	1,50	10,7	8,2	0,4	11,1
21_B	woningen ambacht	4,50	12,1	9,6	1,9	12,6

Alle getoonde dB-waarden zijn A-gewogen

Rapport: Resultatentabel
Model: model, variant A westelijke opening
LAEq totaalresultaten voor toetspunten
Groep: Geertjesweg/Vergersweg
Groepsreductie: Ja

Naam						
Toetspunt	Omschrijving	Hoogte	Dag	Avond	Nacht	Lden
21_C	woningen ambacht	7,50	14,8	12,3	4,6	15,3
22_A	woningen ambacht	1,50	14,4	11,9	4,1	14,8
22_B	woningen ambacht	4,50	14,7	12,2	4,4	15,1
22_C	woningen ambacht	7,50	15,7	13,2	5,4	16,1
23_A	woningen ambacht	1,50	14,3	11,8	4,1	14,8
23_B	woningen ambacht	4,50	15,2	12,7	4,9	15,6
23_C	woningen ambacht	7,50	16,1	13,6	5,9	16,6
24_A	woningen ambacht	1,50	14,4	11,8	4,1	14,8
24_B	woningen ambacht	4,50	15,4	12,9	5,2	15,9
24_C	woningen ambacht	7,50	16,1	13,6	5,9	16,6
25_A	woningen ambacht	1,50	14,5	12,0	4,3	15,0
25_B	woningen ambacht	4,50	12,2	9,7	1,9	12,6
25_C	woningen ambacht	7,50	13,3	10,8	3,0	13,8
26_A	woningen ambacht	1,50	15,8	13,3	5,6	16,3
26_B	woningen ambacht	4,50	16,1	13,7	5,9	16,6
26_C	woningen ambacht	7,50	16,3	13,8	6,1	16,8
27_A	woningen ambacht	1,50	15,7	13,2	5,5	16,2
27_B	woningen ambacht	4,50	16,2	13,7	6,0	16,7
27_C	woningen ambacht	7,50	17,2	14,7	6,9	17,6
28_A	woningen ambacht	1,50	15,0	12,5	4,8	15,5
28_B	woningen ambacht	4,50	15,5	13,0	5,3	16,0
28_C	woningen ambacht	7,50	16,6	14,1	6,3	17,0
29_A	woningen ambacht	1,50	20,3	17,8	10,1	20,8
29_B	woningen ambacht	4,50	21,0	18,5	10,7	21,4
29_C	woningen ambacht	7,50	21,6	19,1	11,3	22,1
30_A	woningen ambacht	1,50	20,7	18,2	10,5	21,2
30_B	woningen ambacht	4,50	21,4	18,9	11,2	21,9
30_C	woningen ambacht	7,50	22,1	19,6	11,8	22,5
31_A	woningen ambacht	1,50	21,3	18,8	11,1	21,8
31_B	woningen ambacht	4,50	21,8	19,3	11,6	22,3
31_C	woningen ambacht	7,50	22,4	19,9	12,2	22,9
32_A	woningen ambacht	1,50	18,4	15,8	8,1	18,8
32_B	woningen ambacht	4,50	19,2	16,7	8,9	19,6
32_C	woningen ambacht	7,50	19,9	17,4	9,7	20,4
33_A	woningen ambacht	1,50	13,9	11,4	3,6	14,3
33_B	woningen ambacht	4,50	15,4	12,9	5,2	15,9
33_C	woningen ambacht	7,50	17,1	14,6	6,8	17,5
34_A	woningen ambacht	1,50	14,0	11,5	3,8	14,5
34_B	woningen ambacht	4,50	15,5	13,0	5,3	16,0
34_C	woningen ambacht	7,50	16,7	14,2	6,4	17,1
35_A	woningen ambacht	1,50	13,3	10,8	3,0	13,7
35_B	woningen ambacht	4,50	14,6	12,1	4,3	15,1
35_C	woningen ambacht	7,50	15,7	13,2	5,4	16,1
36_A	woningen ambacht	1,50	16,3	13,8	6,0	16,7
36_B	woningen ambacht	4,50	16,9	14,4	6,7	17,4
36_C	woningen ambacht	7,50	17,7	15,2	7,5	18,2
37_A	woningen ambacht	1,50	12,0	9,5	1,8	12,5
37_B	woningen ambacht	4,50	14,8	12,3	4,5	15,3
37_C	woningen ambacht	7,50	18,4	15,9	8,2	18,9
38_A	woningen ambacht	1,50	11,5	9,0	1,3	12,0
38_B	woningen ambacht	4,50	13,4	10,9	3,1	13,8
38_C	woningen ambacht	7,50	14,4	11,9	4,2	14,9
39_A	woningen ambacht	1,50	11,6	9,1	1,3	12,0
39_B	woningen ambacht	4,50	12,6	10,1	2,3	13,1

Alle getoonde dB-waarden zijn A-gewogen

Rapport: Resultatentabel
 Model: model, variant A westelijke opening
 LAeq totaalresultaten voor toetspunten
 Groep: Geertjesweg/Vergersweg
 Groepsreductie: Ja

Naam						
Toetspunt	Omschrijving	Hoogte	Dag	Avond	Nacht	Lden
39_C	woningen ambacht	7,50	13,3	10,8	3,0	13,7
40_A	woningen ambacht	1,50	10,4	7,9	0,2	10,9
40_B	woningen ambacht	4,50	12,0	9,5	1,7	12,4
40_C	woningen ambacht	7,50	13,7	11,2	3,4	14,1
41_A	woningen ambacht	1,50	8,5	6,0	-1,7	9,0
41_B	woningen ambacht	4,50	12,1	9,6	1,9	12,6
41_C	woningen ambacht	7,50	12,6	10,1	2,4	13,1
42_A	woningen ambacht	1,50	14,3	11,8	4,1	14,8
42_B	woningen ambacht	4,50	16,1	13,6	5,8	16,5
42_C	woningen ambacht	7,50	18,2	15,7	8,0	18,7
43_A	woningen ambacht	1,50	14,1	11,6	3,9	14,6
43_B	woningen ambacht	4,50	16,0	13,5	5,8	16,5
43_C	woningen ambacht	7,50	18,9	16,4	8,6	19,3
44_A	woningen ambacht	1,50	14,4	11,9	4,1	14,8
44_B	woningen ambacht	4,50	16,4	13,8	6,1	16,8
44_C	woningen ambacht	7,50	18,6	16,1	8,3	19,1
45_A	woningen ambacht	1,50	12,9	10,4	2,6	13,3
45_B	woningen ambacht	4,50	15,9	13,4	5,6	16,3
45_C	woningen ambacht	7,50	18,3	15,8	8,0	18,7
46_A	woningen ambacht	1,50	11,8	9,3	1,6	12,3
46_B	woningen ambacht	4,50	13,8	11,3	3,6	14,3
46_C	woningen ambacht	7,50	14,8	12,3	4,6	15,3
47_A	woningen ambacht	1,50	12,1	9,6	1,8	12,6
47_B	woningen ambacht	4,50	14,1	11,6	3,8	14,5
47_C	woningen ambacht	7,50	15,2	12,7	4,9	15,6
48_A	woningen ambacht	1,50	11,7	9,2	1,4	12,1
48_B	woningen ambacht	4,50	13,7	11,2	3,5	14,2
48_C	woningen ambacht	7,50	14,3	11,8	4,1	14,8
49_A	woningen ambacht	1,50	11,4	8,9	1,1	11,8
49_B	woningen ambacht	4,50	13,4	10,9	3,2	13,9
49_C	woningen ambacht	7,50	13,9	11,4	3,6	14,4
50_A	woningen ambacht	1,50	12,5	10,0	2,3	13,0
50_B	woningen ambacht	4,50	13,6	11,1	3,4	14,1
50_C	woningen ambacht	7,50	15,4	12,9	5,1	15,8
51_A	woningen ambacht	1,50	10,2	7,7	-0,1	10,6
51_B	woningen ambacht	4,50	11,7	9,2	1,4	12,1
51_C	woningen ambacht	7,50	13,8	11,3	3,6	14,3
52_A	woningen ambacht	1,50	12,4	9,9	2,2	12,9
52_B	woningen ambacht	4,50	14,6	12,1	4,3	15,0
52_C	woningen ambacht	7,50	16,7	14,2	6,5	17,2
53_A	woningen ambacht	1,50	11,0	8,5	0,8	11,5
53_B	woningen ambacht	4,50	14,7	12,2	4,5	15,2
53_C	woningen ambacht	7,50	17,0	14,5	6,7	17,4
54_A	woningen ambacht	1,50	10,7	8,2	0,4	11,1
54_B	woningen ambacht	4,50	14,9	12,4	4,7	15,4
54_C	woningen ambacht	7,50	17,5	15,0	7,3	18,0
55_A	woningen ambacht	1,50	10,6	8,1	0,3	11,0
55_B	woningen ambacht	4,50	14,7	12,2	4,5	15,2
55_C	woningen ambacht	7,50	17,0	14,5	6,7	17,4
56_A	woningen ambacht	1,50	9,8	7,3	-0,4	10,3
56_B	woningen ambacht	4,50	14,2	11,7	3,9	14,6
56_C	woningen ambacht	7,50	16,8	14,3	6,5	17,3
57_A	woningen ambacht	1,50	12,5	10,0	2,3	13,0
57_B	woningen ambacht	4,50	14,0	11,5	3,8	14,5

Alle getoonde dB-waarden zijn A-gewogen

Rapport: Resultatentabel
 Model: model, variant A westelijke opening
 LAeq totaalresultaten voor toetspunten
 Groep: Geertjesweg/Vergersweg
 Groepsreductie: Ja

Naam						
Toetspunt	Omschrijving	Hoogte	Dag	Avond	Nacht	Lden
57_C	woningen ambacht	7,50	16,3	13,8	6,1	16,8
58_A	woningen ambacht	1,50	14,0	11,5	3,7	14,4
58_B	woningen ambacht	4,50	16,1	13,6	5,9	16,6
58_C	woningen ambacht	7,50	18,1	15,6	7,9	18,6
59_A	woningen ambacht	1,50	14,8	12,3	4,6	15,3
59_B	woningen ambacht	4,50	17,3	14,8	7,1	17,8
59_C	woningen ambacht	7,50	18,8	16,3	8,6	19,3
60_A	woningen ambacht	1,50	14,9	12,4	4,7	15,4
60_B	woningen ambacht	4,50	17,4	14,9	7,2	17,9
60_C	woningen ambacht	7,50	19,4	16,9	9,2	19,9
61_A	woningen ambacht	1,50	14,6	12,1	4,4	15,1
61_B	woningen ambacht	4,50	17,6	15,1	7,4	18,1
61_C	woningen ambacht	7,50	19,6	17,1	9,4	20,1
62_A	woningen ambacht	1,50	16,0	13,5	5,7	16,4
62_B	woningen ambacht	4,50	18,5	16,0	8,2	18,9
62_C	woningen ambacht	7,50	20,2	17,7	10,0	20,7
63_A	woningen ambacht	1,50	13,9	11,4	3,7	14,4
63_B	woningen ambacht	4,50	17,3	14,8	7,0	17,8
63_C	woningen ambacht	7,50	19,9	17,4	9,6	20,3
64_A	woningen ambacht	1,50	9,3	6,8	-0,9	9,8
64_B	woningen ambacht	4,50	11,7	9,2	1,5	12,2
64_C	woningen ambacht	7,50	10,9	8,4	0,7	11,4
65_A	woningen ambacht	1,50	7,1	4,6	-3,2	7,5
65_B	woningen ambacht	4,50	11,1	8,6	0,9	11,6
65_C	woningen ambacht	7,50	13,1	10,6	2,9	13,6
66_A	woningen ambacht	1,50	6,2	3,7	-4,0	6,7
66_B	woningen ambacht	4,50	10,5	8,0	0,2	10,9
66_C	woningen ambacht	7,50	11,8	9,3	1,5	12,2
67_A	woningen ambacht	1,50	6,1	3,6	-4,1	6,6
67_B	woningen ambacht	4,50	10,8	8,3	0,5	11,2
67_C	woningen ambacht	7,50	12,4	9,9	2,1	12,8
68_A	woningen ambacht	1,50	7,0	4,5	-3,3	7,4
68_B	woningen ambacht	4,50	12,5	10,0	2,3	13,0
68_C	woningen ambacht	7,50	14,3	11,8	4,1	14,8
71_A	woningen diedenoort	1,50	19,2	16,7	9,0	19,7
71_B	woningen diedenoort	4,50	20,7	18,2	10,4	21,1
71_C	woningen diedenoort	7,50	22,9	20,4	12,7	23,4
72_A	woningen diedenoort	1,50	23,9	21,4	13,6	24,3
72_B	woningen diedenoort	4,50	24,8	22,3	14,6	25,3
72_C	woningen diedenoort	7,50	25,6	23,1	15,4	26,1
73_A	woningen diedenoort	1,50	22,7	20,2	12,4	23,1
73_B	woningen diedenoort	4,50	23,6	21,1	13,4	24,1
73_C	woningen diedenoort	7,50	24,5	22,0	14,2	24,9
74_A	woningen diedenoort	1,50	22,9	20,4	12,7	23,4
74_B	woningen diedenoort	4,50	23,4	20,9	13,1	23,8
74_C	woningen diedenoort	7,50	24,2	21,7	13,9	24,6
75_A	woningen diedenoort	1,50	22,3	19,8	12,0	22,7
75_B	woningen diedenoort	4,50	22,6	20,1	12,3	23,1
75_C	woningen diedenoort	7,50	23,4	20,9	13,1	23,8
76_A	woningen diedenoort	1,50	22,0	19,5	11,7	22,4
76_B	woningen diedenoort	4,50	22,4	19,9	12,1	22,8
76_C	woningen diedenoort	7,50	23,2	20,7	13,0	23,7
77_A	woningen diedenoort	1,50	21,9	19,4	11,6	22,3
77_B	woningen diedenoort	4,50	22,3	19,8	12,0	22,7

Alle getoonde dB-waarden zijn A-gewogen

Rapport: Resultatentabel
Model: model, variant A westelijke opening
LAEq totaalresultaten voor toetspunten
Groep: Geertjesweg/Vergersweg
Groepsreductie: Ja

Naam						
Toetspunt	Omschrijving	Hoogte	Dag	Avond	Nacht	Lden
77_C	woningen diedenoort	7,50	23,1	20,6	12,8	23,5
78_A	woningen diedenoort	1,50	21,4	18,9	11,1	21,8
78_B	woningen diedenoort	4,50	21,7	19,2	11,5	22,2
78_C	woningen diedenoort	7,50	22,5	20,0	12,3	23,0
79_A	woningen diedenoort	1,50	21,1	18,6	10,8	21,6
79_B	woningen diedenoort	4,50	21,5	19,0	11,2	21,9
79_C	woningen diedenoort	7,50	22,2	19,7	11,9	22,6
80_A	woningen diedenoort	1,50	20,4	17,9	10,1	20,9
80_B	woningen diedenoort	4,50	20,9	18,3	10,6	21,3
80_C	woningen diedenoort	7,50	21,5	19,0	11,3	22,0
81_A	woningen diedenoort	1,50	9,3	6,8	-1,0	9,7
81_B	woningen diedenoort	4,50	12,9	10,4	2,7	13,4
81_C	woningen diedenoort	7,50	14,2	11,7	4,0	14,7
82_A	woningen diedenoort	1,50	14,2	11,7	4,0	14,7
82_B	woningen diedenoort	4,50	16,8	14,3	6,6	17,3
82_C	woningen diedenoort	7,50	18,0	15,5	7,8	18,5
83_A	woningen diedenoort	1,50	15,0	12,5	4,8	15,5
83_B	woningen diedenoort	4,50	17,7	15,2	7,5	18,2
83_C	woningen diedenoort	7,50	19,2	16,7	9,0	19,7
84_A	woningen diedenoort	1,50	14,8	12,3	4,5	15,2
84_B	woningen diedenoort	4,50	17,3	14,8	7,0	17,7
84_C	woningen diedenoort	7,50	18,9	16,4	8,6	19,3
85_A	woningen diedenoort	1,50	15,3	12,8	5,0	15,7
85_B	woningen diedenoort	4,50	17,8	15,3	7,5	18,3
85_C	woningen diedenoort	7,50	19,6	17,1	9,3	20,1
86_A	woningen diedenoort	1,50	15,3	12,8	5,1	15,8
86_B	woningen diedenoort	4,50	17,7	15,2	7,5	18,2
86_C	woningen diedenoort	7,50	19,6	17,1	9,3	20,1
87_A	woningen diedenoort	1,50	15,2	12,7	5,0	15,7
87_B	woningen diedenoort	4,50	17,9	15,4	7,6	18,3
87_C	woningen diedenoort	7,50	19,7	17,2	9,5	20,2
88_A	woningen diedenoort	1,50	15,4	12,9	5,2	15,9
88_B	woningen diedenoort	4,50	18,1	15,6	7,9	18,6
88_C	woningen diedenoort	7,50	20,3	17,8	10,0	20,7
89_A	woningen diedenoort	1,50	15,0	12,5	4,8	15,4
89_B	woningen diedenoort	4,50	17,9	15,4	7,7	18,4
89_C	woningen diedenoort	7,50	20,0	17,5	9,8	20,5
90_A	woningen diedenoort	1,50	15,4	12,9	5,1	15,8
90_B	woningen diedenoort	4,50	18,2	15,7	8,0	18,7
90_C	woningen diedenoort	7,50	21,1	18,6	10,9	21,6
91_A	woningen diedenoort	1,50	18,2	15,7	8,0	18,7
91_B	woningen diedenoort	4,50	20,8	18,3	10,6	21,3
91_C	woningen diedenoort	7,50	23,4	20,9	13,2	23,9
92_A	woningen diedenoort	1,50	13,3	10,8	3,1	13,8
92_B	woningen diedenoort	4,50	15,2	12,7	5,0	15,7
92_C	woningen diedenoort	7,50	16,9	14,4	6,7	17,4
93_A	woningen diedenoort	1,50	13,1	10,6	2,8	13,6
93_B	woningen diedenoort	4,50	14,7	12,2	4,4	15,1
93_C	woningen diedenoort	7,50	15,9	13,4	5,6	16,3
94_A	woningen diedenoort	1,50	13,2	10,7	3,0	13,7
94_B	woningen diedenoort	4,50	14,7	12,2	4,5	15,2
94_C	woningen diedenoort	7,50	16,0	13,5	5,7	16,4
95_A	woningen diedenoort	1,50	12,5	10,0	2,3	13,0
95_B	woningen diedenoort	4,50	14,3	11,8	4,1	14,8

Alle getoonde dB-waarden zijn A-gewogen

Rapport: Resultatentabel
Model: model, variant A westelijke opening
L_{Aeq} totaalresultaten voor toetspunten
Groep: Geertjesweg/Vergersweg
Groepsreductie: Ja

Naam						
Toetspunt	Omschrijving	Hoogte	Dag	Avond	Nacht	Lden
95_C	woningen diedenoort	7,50	15,7	13,2	5,5	16,2
96_A	woningen diedenoort	1,50	12,8	10,3	2,6	13,3
96_B	woningen diedenoort	4,50	14,5	12,0	4,3	15,0
96_C	woningen diedenoort	7,50	15,7	13,2	5,5	16,2
97_A	woningen diedenoort	1,50	13,3	10,8	3,1	13,8
97_B	woningen diedenoort	4,50	15,0	12,5	4,7	15,4
97_C	woningen diedenoort	7,50	16,0	13,5	5,8	16,5
98_A	woningen diedenoort	1,50	13,2	10,7	2,9	13,6
98_B	woningen diedenoort	4,50	14,8	12,3	4,5	15,2
98_C	woningen diedenoort	7,50	15,8	13,3	5,6	16,3
99_A	woningen diedenoort	1,50	13,4	10,9	3,1	13,8
99_B	woningen diedenoort	4,50	15,2	12,7	5,0	15,7
99_C	woningen diedenoort	7,50	16,0	13,5	5,8	16,5

Alle getoonde dB-waarden zijn A-gewogen

Rapport: Resultatentabel
 Model: model, variant B oostelijke opening
 LAeq totaalresultaten voor toetspunten
 Groep: Beatrixlaan
 Groepsreductie: Ja

Naam						
Toetspunt	Omschrijving	Hoogte	Dag	Avond	Nacht	Lden
01_A	Beatrixlaan	1,50	42,5	40,0	32,2	42,9
02_A	Beatrixlaan	1,50	46,1	43,6	35,8	46,5
02_B	Beatrixlaan	4,50	44,7	42,2	34,5	45,2
02_C	Beatrixlaan	7,50	44,4	41,9	34,2	44,9
03_A	Beatrixlaan	1,50	49,1	46,6	38,8	49,5
03_B	Beatrixlaan	4,50	49,2	46,7	38,9	49,6
03_C	Beatrixlaan	7,50	48,8	46,3	38,5	49,2
04_A	Beatrixlaan	1,50	46,1	43,6	35,8	46,5
04_B	Beatrixlaan	4,50	45,1	42,6	34,8	45,5
04_C	Beatrixlaan	7,50	44,8	42,3	34,6	45,3
05_A	Beatrixlaan	1,50	46,0	43,5	35,7	46,5
05_B	Beatrixlaan	4,50	45,0	42,5	34,8	45,5
05_C	Beatrixlaan	7,50	44,7	42,2	34,5	45,2
06_A	Beatrixlaan	1,50	49,3	46,8	39,0	49,7
06_B	Beatrixlaan	4,50	49,4	46,9	39,2	49,9
06_C	Beatrixlaan	7,50	49,0	46,5	38,7	49,5
07_A	Beatrixlaan	1,50	46,1	43,6	35,9	46,6
07_B	Beatrixlaan	4,50	45,3	42,8	35,0	45,7
07_C	Beatrixlaan	7,50	45,1	42,6	34,8	45,5
08_A	Beatrixlaan	1,50	46,1	43,6	35,9	46,6
08_B	Beatrixlaan	4,50	45,2	42,7	34,9	45,6
08_C	Beatrixlaan	7,50	44,9	42,4	34,7	45,4
09_A	Beatrixlaan	1,50	49,4	46,9	39,2	49,9
09_B	Beatrixlaan	4,50	49,6	47,1	39,4	50,1
09_C	Beatrixlaan	7,50	49,2	46,7	38,9	49,6
10_A	Beatrixlaan	1,50	46,2	43,7	36,0	46,7
10_B	Beatrixlaan	4,50	45,3	42,8	35,0	45,7
10_C	Beatrixlaan	7,50	45,1	42,6	34,8	45,5
100_A	woningen diedenoort	1,50	21,5	19,0	11,2	21,9
100_B	woningen diedenoort	4,50	22,8	20,3	12,6	23,3
100_C	woningen diedenoort	7,50	24,1	21,6	13,8	24,5
101_A	woningen diedenoort	1,50	23,3	20,8	13,1	23,8
101_B	woningen diedenoort	4,50	24,7	22,2	14,4	25,2
101_C	woningen diedenoort	7,50	26,4	23,9	16,1	26,9
102_A	woningen diedenoort	1,50	17,0	14,5	6,8	17,5
102_B	woningen diedenoort	4,50	18,6	16,1	8,4	19,1
102_C	woningen diedenoort	7,50	23,0	20,5	12,8	23,5
103_A	woningen diedenoort	1,50	14,0	11,5	3,8	14,5
103_B	woningen diedenoort	4,50	16,7	14,2	6,5	17,2
103_C	woningen diedenoort	7,50	21,6	19,1	11,4	22,1
104_A	woningen diedenoort	1,50	12,5	10,0	2,2	12,9
104_B	woningen diedenoort	4,50	15,0	12,5	4,7	15,4
104_C	woningen diedenoort	7,50	19,3	16,8	9,1	19,8
105_A	woningen diedenoort	1,50	5,6	3,1	-4,7	6,0
105_B	woningen diedenoort	4,50	13,8	11,3	3,5	14,2
105_C	woningen diedenoort	7,50	15,9	13,4	5,6	16,3
106_A	woningen diedenoort	1,50	5,1	2,6	-5,2	5,5
106_B	woningen diedenoort	4,50	12,3	9,8	2,1	12,8
106_C	woningen diedenoort	7,50	14,5	12,0	4,3	15,0
107_A	woningen diedenoort	1,50	3,5	0,9	-6,8	3,9
107_B	woningen diedenoort	4,50	12,5	10,0	2,3	13,0
107_C	woningen diedenoort	7,50	14,6	12,1	4,3	15,0
108_A	woningen diedenoort	1,50	5,0	2,5	-5,3	5,5
108_B	woningen diedenoort	4,50	12,9	10,4	2,6	13,3

Alle getoonde dB-waarden zijn A-gewogen

Rapport: Resultatentabel
 Model: model, variant B oostelijke opening
 LAeq totaalresultaten voor toetspunten
 Groep: Beatrixlaan
 Groepsreductie: Ja

Naam						
Toetspunt	Omschrijving	Hoogte	Dag	Avond	Nacht	Lden
108_C	woningen diedenoort	7,50	14,8	12,3	4,6	15,3
109_A	woningen diedenoort	1,50	5,7	3,2	-4,5	6,2
109_B	woningen diedenoort	4,50	13,3	10,8	3,0	13,7
109_C	woningen diedenoort	7,50	15,4	12,9	5,1	15,8
11_A	Beatrixlaan	1,50	46,2	43,7	35,9	46,6
11_B	Beatrixlaan	4,50	45,4	42,9	35,1	45,8
11_C	Beatrixlaan	7,50	45,1	42,6	34,9	45,6
110_A	woningen diedenoort	1,50	5,0	2,5	-5,2	5,5
110_B	woningen diedenoort	4,50	13,1	10,6	2,8	13,5
110_C	woningen diedenoort	7,50	15,9	13,4	5,6	16,3
111_A	studentenwoningen	1,50	20,4	17,9	10,2	20,9
111_B	studentenwoningen	4,50	20,2	17,7	10,0	20,7
111_C	studentenwoningen	7,50	20,8	18,3	10,6	21,3
111_D	studentenwoningen	10,50	21,7	19,2	11,4	22,1
112_A	studentenwoningen	1,50	8,7	6,2	-1,6	9,1
112_B	studentenwoningen	4,50	8,8	6,3	-1,4	9,3
112_C	studentenwoningen	7,50	7,2	4,7	-3,0	7,7
112_D	studentenwoningen	10,50	--	--	--	--
113_A	studentenwoningen	1,50	8,8	6,3	-1,4	9,3
113_B	studentenwoningen	4,50	10,0	7,5	-0,2	10,5
113_C	studentenwoningen	7,50	8,7	6,2	-1,5	9,2
113_D	studentenwoningen	10,50	--	--	--	--
114_A	studentenwoningen	1,50	16,2	13,7	5,9	16,6
114_B	studentenwoningen	4,50	16,9	14,4	6,7	17,4
114_C	studentenwoningen	7,50	17,2	14,7	6,9	17,6
114_D	studentenwoningen	10,50	--	--	--	--
115_A	studentenwoningen	1,50	14,4	11,9	4,1	14,8
115_B	studentenwoningen	4,50	14,8	12,3	4,5	15,3
115_C	studentenwoningen	7,50	13,5	11,0	3,3	14,0
115_D	studentenwoningen	10,50	--	--	--	--
116_A	studentenwoningen	1,50	10,0	7,5	-0,2	10,5
116_B	studentenwoningen	4,50	10,2	7,7	-0,1	10,7
116_C	studentenwoningen	7,50	4,0	1,5	-6,3	4,5
116_D	studentenwoningen	10,50	--	--	--	--
117_A	studentenwoningen	1,50	10,1	7,6	-0,2	10,6
117_B	studentenwoningen	4,50	8,3	5,8	-1,9	8,8
117_C	studentenwoningen	7,50	3,1	0,6	-7,2	3,5
117_D	studentenwoningen	10,50	--	--	--	--
118_A	studentenwoningen	1,50	8,0	5,5	-2,2	8,5
118_B	studentenwoningen	4,50	10,9	8,4	0,7	11,4
118_C	studentenwoningen	7,50	12,9	10,4	2,6	13,3
118_D	studentenwoningen	10,50	14,6	12,1	4,3	15,0
119_A	studentenwoningen	1,50	11,2	8,7	0,9	11,6
119_B	studentenwoningen	4,50	13,5	11,0	3,3	14,0
119_C	studentenwoningen	7,50	16,4	13,9	6,1	16,9
119_D	studentenwoningen	10,50	20,4	17,9	10,1	20,8
12_A	Beatrixlaan	1,50	49,5	47,0	39,3	50,0
12_B	Beatrixlaan	4,50	49,7	47,2	39,5	50,2
12_C	Beatrixlaan	7,50	49,3	46,8	39,1	49,8
120_A	studentenwoningen	1,50	11,0	8,5	0,8	11,5
120_B	studentenwoningen	4,50	13,5	11,0	3,2	13,9
120_C	studentenwoningen	7,50	16,5	14,0	6,3	17,0
120_D	studentenwoningen	10,50	20,4	17,9	10,2	20,9
121_A	studentenwoningen	1,50	11,1	8,6	0,8	11,6

Alle getoonde dB-waarden zijn A-gewogen

Rapport: Resultatentabel
 Model: model, variant B oostelijke opening
 LAeq totaalresultaten voor toetspunten
 Groep: Beatrixlaan
 Groepsreductie: Ja

Naam						
Toetspunt	Omschrijving	Hoogte	Dag	Avond	Nacht	Lden
121_B	studentenwoningen	4,50	13,5	11,0	3,3	13,9
121_C	studentenwoningen	7,50	16,6	14,1	6,3	17,0
121_D	studentenwoningen	10,50	20,3	17,8	10,1	20,8
122_A	studentenwoningen	1,50	11,2	8,7	0,9	11,6
122_B	studentenwoningen	4,50	13,7	11,2	3,4	14,2
122_C	studentenwoningen	7,50	17,2	14,7	7,0	17,7
122_D	studentenwoningen	10,50	21,5	19,0	11,3	22,0
123_A	studentenwoningen	1,50	10,2	7,7	-0,1	10,7
123_B	studentenwoningen	4,50	13,0	10,5	2,8	13,5
123_C	studentenwoningen	7,50	16,4	13,9	6,2	16,9
123_D	studentenwoningen	10,50	21,6	19,1	11,3	22,0
124_D	studentenwoningen	10,50	22,1	19,6	11,8	22,5
125_A	studentenwoningen	1,50	19,6	17,1	9,3	20,0
125_B	studentenwoningen	4,50	20,3	17,8	10,0	20,7
125_C	studentenwoningen	7,50	21,1	18,6	10,8	21,5
126_A	studentenwoningen	1,50	19,6	17,1	9,3	20,0
126_B	studentenwoningen	4,50	21,2	18,7	11,0	21,7
126_C	studentenwoningen	7,50	22,2	19,7	11,9	22,6
127_A	studentenwoningen	1,50	19,0	16,5	8,8	19,5
127_B	studentenwoningen	4,50	20,5	18,0	10,3	21,0
127_C	studentenwoningen	7,50	21,8	19,3	11,6	22,3
128_A	studentenwoningen	1,50	18,1	15,6	7,9	18,6
128_B	studentenwoningen	4,50	19,0	16,5	8,7	19,4
128_C	studentenwoningen	7,50	19,8	17,3	9,6	20,3
129_A	studentenwoningen	1,50	14,9	12,4	4,7	15,4
129_B	studentenwoningen	4,50	18,0	15,5	7,7	18,4
129_C	studentenwoningen	7,50	19,8	17,3	9,5	20,3
13_A	Beatrixlaan	1,50	46,8	44,3	36,6	47,3
13_B	Beatrixlaan	4,50	45,8	43,3	35,5	46,2
13_C	Beatrixlaan	7,50	45,5	43,0	35,3	46,0
130_A	studentenwoningen	1,50	15,7	13,2	5,4	16,1
130_B	studentenwoningen	4,50	18,4	15,9	8,2	18,9
130_C	studentenwoningen	7,50	20,4	17,9	10,1	20,9
131_A	studentenwoningen	1,50	15,8	13,3	5,6	16,3
131_B	studentenwoningen	4,50	18,4	15,9	8,1	18,9
131_C	studentenwoningen	7,50	20,5	18,0	10,3	21,0
132_A	studentenwoningen	1,50	15,3	12,8	5,0	15,7
132_B	studentenwoningen	4,50	17,7	15,2	7,5	18,2
132_C	studentenwoningen	7,50	19,6	17,1	9,4	20,1
133_A	studentenwoningen	1,50	14,1	11,6	3,9	14,6
133_B	studentenwoningen	4,50	16,9	14,4	6,7	17,4
133_C	studentenwoningen	7,50	18,7	16,2	8,5	19,2
134_A	studentenwoningen	1,50	13,2	10,7	3,0	13,7
134_B	studentenwoningen	4,50	16,4	13,9	6,1	16,8
134_C	studentenwoningen	7,50	18,6	16,1	8,3	19,0
135_A	studentenwoningen	1,50	8,0	5,5	-2,3	8,4
135_B	studentenwoningen	4,50	11,5	9,0	1,2	11,9
135_C	studentenwoningen	7,50	13,1	10,6	2,8	13,5
136_A	studentenwoningen	1,50	10,0	7,5	-0,3	10,4
136_B	studentenwoningen	4,50	11,9	9,4	1,6	12,3
136_C	studentenwoningen	7,50	13,1	10,6	2,8	13,5
137_A	studentenwoningen	1,50	9,6	7,1	-0,7	10,0
137_B	studentenwoningen	4,50	11,2	8,7	1,0	11,7
137_C	studentenwoningen	7,50	12,7	10,2	2,5	13,2

Alle getoonde dB-waarden zijn A-gewogen

Rapport: Resultatentabel
 Model: model, variant B oostelijke opening
 LAeq totaalresultaten voor toetspunten
 Groep: Beatrixlaan
 Groepsreductie: Ja

Naam						
Toetspunt	Omschrijving	Hoogte	Dag	Avond	Nacht	Lden
138_A	studentenwoningen	1,50	9,4	6,9	-0,9	9,8
138_B	studentenwoningen	4,50	11,2	8,7	0,9	11,6
138_C	studentenwoningen	7,50	12,9	10,4	2,7	13,4
139_A	studentenwoningen	1,50	9,1	6,6	-1,1	9,6
139_B	studentenwoningen	4,50	11,2	8,7	0,9	11,7
139_C	studentenwoningen	7,50	13,3	10,8	3,1	13,8
14_A	Beatrixlaan	1,50	42,0	39,5	31,8	42,5
140_A	studentenwoningen	1,50	8,2	5,7	-2,0	8,7
140_B	studentenwoningen	4,50	10,7	8,2	0,4	11,1
140_C	studentenwoningen	7,50	13,1	10,6	2,8	13,5
141_A	studentenwoningen	1,50	6,8	4,3	-3,5	7,2
141_B	studentenwoningen	4,50	10,4	7,9	0,1	10,8
141_C	studentenwoningen	7,50	14,2	11,7	4,0	14,7
142_A	studentenwoningen	1,50	7,3	4,8	-3,0	7,7
142_B	studentenwoningen	4,50	10,7	8,2	0,5	11,2
142_C	studentenwoningen	7,50	14,3	11,8	4,0	14,8
143_A	studentenwoningen	1,50	7,6	5,1	-2,7	8,0
143_B	studentenwoningen	4,50	10,9	8,4	0,7	11,4
143_C	studentenwoningen	7,50	14,4	11,9	4,1	14,8
145_A	2 woningen Beatrixlaan	1,50	26,2	23,7	15,9	26,6
145_B	2 woningen Beatrixlaan	4,50	27,9	25,4	17,6	28,4
145_C	2 woningen Beatrixlaan	7,50	28,9	26,4	18,7	29,4
146_A	2 woningen Beatrixlaan	1,50	40,2	37,7	29,9	40,7
146_B	2 woningen Beatrixlaan	4,50	40,7	38,2	30,4	41,1
146_C	2 woningen Beatrixlaan	7,50	40,6	38,1	30,4	41,1
147_A	2 woningen Beatrixlaan	1,50	47,7	45,2	37,5	48,2
147_B	2 woningen Beatrixlaan	4,50	47,9	45,4	37,6	48,4
147_C	2 woningen Beatrixlaan	7,50	47,5	45,0	37,3	48,0
148_A	2 woningen Beatrixlaan	1,50	48,1	45,6	37,8	48,5
148_B	2 woningen Beatrixlaan	4,50	48,2	45,7	38,0	48,7
148_C	2 woningen Beatrixlaan	7,50	47,9	45,4	37,6	48,3
149_A	2 woningen Beatrixlaan	1,50	24,6	22,1	14,3	25,1
149_B	2 woningen Beatrixlaan	4,50	26,3	23,8	16,1	26,8
149_C	2 woningen Beatrixlaan	7,50	27,7	25,2	17,4	28,1
15_A	Beatrixlaan	1,50	15,6	13,1	5,3	16,0
15_B	Beatrixlaan	4,50	19,2	16,7	9,0	19,7
15_C	Beatrixlaan	7,50	20,1	17,6	9,9	20,6
150_A	2 woningen Beatrixlaan	1,50	43,2	40,7	32,9	43,6
150_B	2 woningen Beatrixlaan	4,50	43,8	41,3	33,5	44,3
150_C	2 woningen Beatrixlaan	7,50	43,7	41,2	33,4	44,1
16_A	Beatrixlaan	1,50	15,5	13,0	5,3	16,0
16_B	Beatrixlaan	4,50	20,6	18,1	10,3	21,0
16_C	Beatrixlaan	7,50	22,0	19,5	11,8	22,5
17_A	Beatrixlaan	1,50	22,4	19,9	12,2	22,9
17_B	Beatrixlaan	4,50	25,1	22,6	14,8	25,5
17_C	Beatrixlaan	7,50	26,9	24,4	16,7	27,4
18_A	Beatrixlaan	1,50	25,4	22,9	15,1	25,8
18_B	Beatrixlaan	4,50	27,2	24,7	16,9	27,7
18_C	Beatrixlaan	7,50	28,7	26,2	18,4	29,1
21_A	woningen ambacht	1,50	30,6	28,1	20,4	31,1
21_B	woningen ambacht	4,50	34,3	31,8	24,1	34,8
21_C	woningen ambacht	7,50	37,4	34,9	27,2	37,9
22_A	woningen ambacht	1,50	24,5	22,0	14,3	25,0
22_B	woningen ambacht	4,50	31,0	28,5	20,7	31,4

Alle getoonde dB-waarden zijn A-gewogen

Rapport: Resultatentabel
 Model: model, variant B oostelijke opening
 LAeq totaalresultaten voor toetspunten
 Groep: Beatrixlaan
 Groepsreductie: Ja

Naam						
Toetspunt	Omschrijving	Hoogte	Dag	Avond	Nacht	Lden
22_C	woningen ambacht	7,50	35,5	33,0	25,3	36,0
23_A	woningen ambacht	1,50	24,6	22,1	14,3	25,1
23_B	woningen ambacht	4,50	31,0	28,5	20,8	31,5
23_C	woningen ambacht	7,50	34,6	32,1	24,4	35,1
24_A	woningen ambacht	1,50	23,8	21,3	13,5	24,3
24_B	woningen ambacht	4,50	29,8	27,3	19,6	30,3
24_C	woningen ambacht	7,50	33,5	31,0	23,2	33,9
25_A	woningen ambacht	1,50	22,5	20,0	12,3	23,0
25_B	woningen ambacht	4,50	28,0	25,5	17,8	28,5
25_C	woningen ambacht	7,50	31,7	29,2	21,5	32,2
26_A	woningen ambacht	1,50	22,2	19,7	11,9	22,6
26_B	woningen ambacht	4,50	28,4	25,9	18,1	28,8
26_C	woningen ambacht	7,50	32,2	29,7	22,0	32,7
27_A	woningen ambacht	1,50	21,4	18,9	11,1	21,8
27_B	woningen ambacht	4,50	27,4	24,9	17,1	27,8
27_C	woningen ambacht	7,50	31,5	29,0	21,2	31,9
28_A	woningen ambacht	1,50	21,1	18,6	10,8	21,5
28_B	woningen ambacht	4,50	26,1	23,6	15,8	26,6
28_C	woningen ambacht	7,50	30,1	27,6	19,9	30,6
29_A	woningen ambacht	1,50	19,0	16,5	8,7	19,4
29_B	woningen ambacht	4,50	23,0	20,5	12,8	23,5
29_C	woningen ambacht	7,50	25,2	22,7	14,9	25,6
30_A	woningen ambacht	1,50	27,1	24,6	16,9	27,6
30_B	woningen ambacht	4,50	28,4	25,9	18,2	28,9
30_C	woningen ambacht	7,50	29,6	27,1	19,3	30,0
31_A	woningen ambacht	1,50	28,1	25,6	17,9	28,6
31_B	woningen ambacht	4,50	29,5	27,0	19,2	29,9
31_C	woningen ambacht	7,50	30,7	28,2	20,4	31,1
32_A	woningen ambacht	1,50	28,5	26,0	18,2	28,9
32_B	woningen ambacht	4,50	29,8	27,3	19,6	30,3
32_C	woningen ambacht	7,50	31,0	28,5	20,8	31,5
33_A	woningen ambacht	1,50	29,5	27,0	19,3	30,0
33_B	woningen ambacht	4,50	30,9	28,4	20,7	31,4
33_C	woningen ambacht	7,50	32,0	29,5	21,8	32,5
34_A	woningen ambacht	1,50	29,8	27,3	19,6	30,3
34_B	woningen ambacht	4,50	31,4	28,9	21,2	31,9
34_C	woningen ambacht	7,50	32,4	29,9	22,1	32,9
35_A	woningen ambacht	1,50	30,8	28,3	20,6	31,3
35_B	woningen ambacht	4,50	32,5	30,0	22,2	32,9
35_C	woningen ambacht	7,50	33,4	30,9	23,1	33,8
36_A	woningen ambacht	1,50	31,6	29,1	21,4	32,1
36_B	woningen ambacht	4,50	33,4	30,9	23,2	33,9
36_C	woningen ambacht	7,50	34,1	31,6	23,8	34,5
37_A	woningen ambacht	1,50	18,9	16,4	8,7	19,4
37_B	woningen ambacht	4,50	22,5	20,0	12,2	22,9
37_C	woningen ambacht	7,50	26,4	23,9	16,2	26,9
38_A	woningen ambacht	1,50	24,2	21,7	13,9	24,7
38_B	woningen ambacht	4,50	30,3	27,8	20,1	30,8
38_C	woningen ambacht	7,50	33,2	30,7	22,9	33,6
39_A	woningen ambacht	1,50	24,5	22,0	14,3	25,0
39_B	woningen ambacht	4,50	31,8	29,3	21,5	32,2
39_C	woningen ambacht	7,50	34,8	32,3	24,5	35,2
40_A	woningen ambacht	1,50	28,8	26,3	18,5	29,2
40_B	woningen ambacht	4,50	32,5	30,0	22,3	33,0

Alle getoonde dB-waarden zijn A-gewogen

Rapport: Resultatentabel
Model: model, variant B oostelijke opening
LAEq totaalresultaten voor toetspunten
Groep: Beatrixlaan
Groepsreductie: Ja

Naam						
Toetspunt	Omschrijving	Hoogte	Dag	Avond	Nacht	Lden
40_C	woningen ambacht	7,50	35,7	33,2	25,4	36,1
41_A	woningen ambacht	1,50	27,9	25,4	17,6	28,4
41_B	woningen ambacht	4,50	31,9	29,4	21,6	32,3
41_C	woningen ambacht	7,50	35,1	32,6	24,8	35,5
42_A	woningen ambacht	1,50	17,0	14,5	6,7	17,4
42_B	woningen ambacht	4,50	23,6	21,1	13,4	24,1
42_C	woningen ambacht	7,50	25,3	22,8	15,1	25,8
43_A	woningen ambacht	1,50	16,5	14,0	6,2	16,9
43_B	woningen ambacht	4,50	22,2	19,7	12,0	22,7
43_C	woningen ambacht	7,50	24,9	22,4	14,7	25,4
44_A	woningen ambacht	1,50	16,3	13,8	6,0	16,8
44_B	woningen ambacht	4,50	22,0	19,5	11,8	22,5
44_C	woningen ambacht	7,50	25,2	22,7	14,9	25,6
45_A	woningen ambacht	1,50	15,5	13,0	5,2	15,9
45_B	woningen ambacht	4,50	18,7	16,2	8,5	19,2
45_C	woningen ambacht	7,50	20,5	18,0	10,2	20,9
46_A	woningen ambacht	1,50	22,8	20,3	12,6	23,3
46_B	woningen ambacht	4,50	25,4	22,9	15,2	25,9
46_C	woningen ambacht	7,50	27,5	25,0	17,3	28,0
47_A	woningen ambacht	1,50	23,5	21,0	13,3	24,0
47_B	woningen ambacht	4,50	26,2	23,7	15,9	26,6
47_C	woningen ambacht	7,50	28,2	25,7	18,0	28,7
48_A	woningen ambacht	1,50	22,1	19,6	11,9	22,6
48_B	woningen ambacht	4,50	25,8	23,3	15,6	26,3
48_C	woningen ambacht	7,50	28,4	25,9	18,1	28,9
49_A	woningen ambacht	1,50	22,8	20,3	12,5	23,2
49_B	woningen ambacht	4,50	26,6	24,1	16,3	27,0
49_C	woningen ambacht	7,50	29,8	27,3	19,6	30,3
50_A	woningen ambacht	1,50	22,4	19,9	12,1	22,9
50_B	woningen ambacht	4,50	27,7	25,2	17,5	28,2
50_C	woningen ambacht	7,50	31,0	28,5	20,7	31,4
51_A	woningen ambacht	1,50	23,6	21,1	13,4	24,1
51_B	woningen ambacht	4,50	29,0	26,5	18,8	29,5
51_C	woningen ambacht	7,50	31,6	29,1	21,4	32,1
52_A	woningen ambacht	1,50	14,8	12,3	4,5	15,2
52_B	woningen ambacht	4,50	19,9	17,4	9,7	20,4
52_C	woningen ambacht	7,50	23,6	21,1	13,4	24,1
53_A	woningen ambacht	1,50	14,5	12,0	4,3	15,0
53_B	woningen ambacht	4,50	19,8	17,3	9,6	20,3
53_C	woningen ambacht	7,50	23,1	20,6	12,9	23,6
54_A	woningen ambacht	1,50	14,1	11,6	3,8	14,5
54_B	woningen ambacht	4,50	19,6	17,1	9,3	20,0
54_C	woningen ambacht	7,50	22,6	20,1	12,3	23,1
55_A	woningen ambacht	1,50	13,8	11,3	3,6	14,3
55_B	woningen ambacht	4,50	19,4	16,9	9,1	19,9
55_C	woningen ambacht	7,50	22,3	19,8	12,0	22,7
56_A	woningen ambacht	1,50	13,7	11,2	3,5	14,2
56_B	woningen ambacht	4,50	19,0	16,5	8,8	19,5
56_C	woningen ambacht	7,50	21,7	19,2	11,5	22,2
57_A	woningen ambacht	1,50	20,7	18,2	10,4	21,1
57_B	woningen ambacht	4,50	25,0	22,5	14,8	25,5
57_C	woningen ambacht	7,50	27,4	24,9	17,1	27,8
58_A	woningen ambacht	1,50	25,2	22,7	15,0	25,7
58_B	woningen ambacht	4,50	26,6	24,1	16,3	27,1

Alle getoonde dB-waarden zijn A-gewogen

Rapport: Resultatentabel
Model: model, variant B oostelijke opening
LAEq totaalresultaten voor toetspunten
Groep: Beatrixlaan
Groepsreductie: Ja

Naam						
Toetspunt	Omschrijving	Hoogte	Dag	Avond	Nacht	Lden
58_C	woningen ambacht	7,50	27,4	24,9	17,2	27,9
59_A	woningen ambacht	1,50	24,8	22,3	14,6	25,3
59_B	woningen ambacht	4,50	26,1	23,6	15,8	26,6
59_C	woningen ambacht	7,50	26,8	24,3	16,5	27,2
60_A	woningen ambacht	1,50	24,8	22,3	14,5	25,2
60_B	woningen ambacht	4,50	26,0	23,5	15,8	26,5
60_C	woningen ambacht	7,50	26,7	24,2	16,4	27,1
61_A	woningen ambacht	1,50	24,0	21,5	13,8	24,5
61_B	woningen ambacht	4,50	25,3	22,8	15,0	25,7
61_C	woningen ambacht	7,50	25,8	23,3	15,6	26,3
62_A	woningen ambacht	1,50	24,8	22,3	14,5	25,3
62_B	woningen ambacht	4,50	25,6	23,1	15,4	26,1
62_C	woningen ambacht	7,50	26,0	23,5	15,8	26,5
63_A	woningen ambacht	1,50	14,4	11,9	4,2	14,9
63_B	woningen ambacht	4,50	20,3	17,8	10,0	20,7
63_C	woningen ambacht	7,50	22,8	20,3	12,6	23,3
64_A	woningen ambacht	1,50	19,2	16,7	8,9	19,7
64_B	woningen ambacht	4,50	23,0	20,5	12,8	23,5
64_C	woningen ambacht	7,50	26,4	23,9	16,1	26,8
65_A	woningen ambacht	1,50	18,1	15,6	7,9	18,6
65_B	woningen ambacht	4,50	21,7	19,2	11,5	22,2
65_C	woningen ambacht	7,50	26,4	23,9	16,1	26,9
66_A	woningen ambacht	1,50	17,4	14,9	7,2	17,9
66_B	woningen ambacht	4,50	21,1	18,6	10,9	21,6
66_C	woningen ambacht	7,50	24,7	22,2	14,4	25,1
67_A	woningen ambacht	1,50	17,2	14,7	7,0	17,7
67_B	woningen ambacht	4,50	21,1	18,6	10,8	21,5
67_C	woningen ambacht	7,50	25,1	22,6	14,9	25,6
68_A	woningen ambacht	1,50	16,6	14,1	6,4	17,1
68_B	woningen ambacht	4,50	22,5	20,0	12,3	23,0
68_C	woningen ambacht	7,50	25,4	22,9	15,1	25,8
71_A	woningen diedenoort	1,50	11,2	8,7	0,9	11,6
71_B	woningen diedenoort	4,50	13,1	10,6	2,8	13,5
71_C	woningen diedenoort	7,50	14,4	11,9	4,1	14,8
72_A	woningen diedenoort	1,50	14,9	12,4	4,6	15,3
72_B	woningen diedenoort	4,50	16,3	13,8	6,1	16,8
72_C	woningen diedenoort	7,50	18,3	15,8	8,0	18,7
73_A	woningen diedenoort	1,50	14,1	11,6	3,8	14,5
73_B	woningen diedenoort	4,50	15,3	12,8	5,0	15,7
73_C	woningen diedenoort	7,50	16,8	14,3	6,6	17,3
74_A	woningen diedenoort	1,50	14,2	11,7	3,9	14,6
74_B	woningen diedenoort	4,50	15,6	13,1	5,3	16,1
74_C	woningen diedenoort	7,50	17,5	15,0	7,3	18,0
75_A	woningen diedenoort	1,50	14,5	12,0	4,3	15,0
75_B	woningen diedenoort	4,50	16,4	13,9	6,1	16,8
75_C	woningen diedenoort	7,50	18,1	15,6	7,8	18,6
76_A	woningen diedenoort	1,50	15,1	12,6	4,9	15,6
76_B	woningen diedenoort	4,50	17,2	14,7	7,0	17,7
76_C	woningen diedenoort	7,50	19,1	16,6	8,9	19,6
77_A	woningen diedenoort	1,50	18,2	15,7	7,9	18,6
77_B	woningen diedenoort	4,50	20,9	18,4	10,6	21,4
77_C	woningen diedenoort	7,50	22,4	19,9	12,2	22,9
78_A	woningen diedenoort	1,50	15,6	13,1	5,4	16,1
78_B	woningen diedenoort	4,50	19,5	17,0	9,3	20,0

Alle getoonde dB-waarden zijn A-gewogen

Rapport: Resultatentabel
Model: model, variant B oostelijke opening
LAEq totaalresultaten voor toetspunten
Groep: Beatrixlaan
Groepsreductie: Ja

Naam						
Toetspunt	Omschrijving	Hoogte	Dag	Avond	Nacht	Lden
78_C	woningen diedenoort	7,50	21,5	19,0	11,2	21,9
79_A	woningen diedenoort	1,50	23,9	21,4	13,6	24,4
79_B	woningen diedenoort	4,50	26,0	23,5	15,8	26,5
79_C	woningen diedenoort	7,50	27,5	25,0	17,3	28,0
80_A	woningen diedenoort	1,50	25,4	22,9	15,1	25,8
80_B	woningen diedenoort	4,50	26,9	24,4	16,7	27,4
80_C	woningen diedenoort	7,50	28,6	26,1	18,3	29,0
81_A	woningen diedenoort	1,50	25,5	23,0	15,2	25,9
81_B	woningen diedenoort	4,50	27,1	24,6	16,9	27,6
81_C	woningen diedenoort	7,50	28,6	26,1	18,4	29,1
82_A	woningen diedenoort	1,50	14,4	11,9	4,2	14,9
82_B	woningen diedenoort	4,50	17,1	14,6	6,9	17,6
82_C	woningen diedenoort	7,50	19,6	17,1	9,3	20,0
83_A	woningen diedenoort	1,50	17,1	14,6	6,8	17,5
83_B	woningen diedenoort	4,50	18,7	16,2	8,4	19,2
83_C	woningen diedenoort	7,50	20,5	18,0	10,2	20,9
84_A	woningen diedenoort	1,50	12,5	10,0	2,3	13,0
84_B	woningen diedenoort	4,50	16,5	14,0	6,2	16,9
84_C	woningen diedenoort	7,50	18,9	16,4	8,7	19,4
85_A	woningen diedenoort	1,50	12,5	10,0	2,3	13,0
85_B	woningen diedenoort	4,50	16,6	14,1	6,3	17,0
85_C	woningen diedenoort	7,50	19,2	16,7	8,9	19,6
86_A	woningen diedenoort	1,50	12,7	10,2	2,5	13,2
86_B	woningen diedenoort	4,50	16,3	13,8	6,1	16,8
86_C	woningen diedenoort	7,50	18,7	16,2	8,5	19,2
87_A	woningen diedenoort	1,50	12,9	10,4	2,6	13,3
87_B	woningen diedenoort	4,50	16,1	13,6	5,9	16,6
87_C	woningen diedenoort	7,50	18,4	15,9	8,2	18,9
88_A	woningen diedenoort	1,50	13,0	10,5	2,7	13,4
88_B	woningen diedenoort	4,50	16,1	13,6	5,8	16,5
88_C	woningen diedenoort	7,50	18,2	15,7	8,0	18,7
89_A	woningen diedenoort	1,50	12,9	10,4	2,7	13,4
89_B	woningen diedenoort	4,50	16,0	13,5	5,7	16,4
89_C	woningen diedenoort	7,50	18,0	15,5	7,7	18,4
90_A	woningen diedenoort	1,50	13,0	10,5	2,7	13,4
90_B	woningen diedenoort	4,50	16,3	13,8	6,0	16,7
90_C	woningen diedenoort	7,50	18,1	15,6	7,8	18,5
91_A	woningen diedenoort	1,50	11,7	9,2	1,4	12,1
91_B	woningen diedenoort	4,50	13,6	11,1	3,3	14,0
91_C	woningen diedenoort	7,50	15,1	12,6	4,9	15,6
92_A	woningen diedenoort	1,50	15,4	12,9	5,1	15,8
92_B	woningen diedenoort	4,50	17,0	14,5	6,7	17,4
92_C	woningen diedenoort	7,50	18,5	16,0	8,3	19,0
93_A	woningen diedenoort	1,50	15,3	12,8	5,0	15,8
93_B	woningen diedenoort	4,50	17,1	14,6	6,8	17,5
93_C	woningen diedenoort	7,50	18,5	16,0	8,3	19,0
94_A	woningen diedenoort	1,50	15,4	12,9	5,2	15,9
94_B	woningen diedenoort	4,50	17,3	14,8	7,0	17,7
94_C	woningen diedenoort	7,50	18,9	16,4	8,6	19,3
95_A	woningen diedenoort	1,50	15,2	12,7	4,9	15,6
95_B	woningen diedenoort	4,50	17,1	14,6	6,8	17,6
95_C	woningen diedenoort	7,50	19,0	16,5	8,7	19,4
96_A	woningen diedenoort	1,50	15,4	12,9	5,2	15,9
96_B	woningen diedenoort	4,50	17,5	15,0	7,2	17,9

Alle getoonde dB-waarden zijn A-gewogen

Rapport: Resultatentabel
Model: model, variant B oostelijke opening
L_{Aeq} totaalresultaten voor toetspunten
Groep: Beatrixlaan
Groepsreductie: Ja

Naam						
Toetspunt	Omschrijving	Hoogte	Dag	Avond	Nacht	Lden
96_C	woningen diedenoort	7,50	19,4	16,9	9,2	19,9
97_A	woningen diedenoort	1,50	15,4	12,9	5,2	15,9
97_B	woningen diedenoort	4,50	17,6	15,1	7,3	18,1
97_C	woningen diedenoort	7,50	19,5	17,0	9,3	20,0
98_A	woningen diedenoort	1,50	15,5	13,0	5,2	15,9
98_B	woningen diedenoort	4,50	17,6	15,1	7,4	18,1
98_C	woningen diedenoort	7,50	19,8	17,3	9,6	20,3
99_A	woningen diedenoort	1,50	15,7	13,2	5,5	16,2
99_B	woningen diedenoort	4,50	18,0	15,5	7,7	18,4
99_C	woningen diedenoort	7,50	20,3	17,8	10,1	20,8

Rapport: Resultatentabel
 Model: model, variant B oostelijke opening
 LAeq totaalresultaten voor toetspunten
 Groep: Churchillweg
 Groepsreductie: Ja

Naam						
Toetspunt	Omschrijving	Hoogte	Dag	Avond	Nacht	Lden
01_A	Beatrixlaan	1,50	48,7	46,2	38,5	49,2
02_A	Beatrixlaan	1,50	48,2	45,7	37,9	48,6
02_B	Beatrixlaan	4,50	50,3	47,8	40,0	50,7
02_C	Beatrixlaan	7,50	50,7	48,2	40,4	51,1
03_A	Beatrixlaan	1,50	45,5	43,0	35,2	45,9
03_B	Beatrixlaan	4,50	47,5	45,0	37,2	47,9
03_C	Beatrixlaan	7,50	47,7	45,2	37,5	48,2
04_A	Beatrixlaan	1,50	36,4	33,9	26,1	36,8
04_B	Beatrixlaan	4,50	40,1	37,6	29,9	40,6
04_C	Beatrixlaan	7,50	41,3	38,8	31,0	41,8
05_A	Beatrixlaan	1,50	41,2	38,7	30,9	41,6
05_B	Beatrixlaan	4,50	43,7	41,2	33,5	44,2
05_C	Beatrixlaan	7,50	45,1	42,6	34,9	45,6
06_A	Beatrixlaan	1,50	42,2	39,7	32,0	42,7
06_B	Beatrixlaan	4,50	44,0	41,5	33,8	44,5
06_C	Beatrixlaan	7,50	44,8	42,3	34,6	45,3
07_A	Beatrixlaan	1,50	34,6	32,1	24,3	35,0
07_B	Beatrixlaan	4,50	36,9	34,4	26,7	37,4
07_C	Beatrixlaan	7,50	38,6	36,1	28,4	39,1
08_A	Beatrixlaan	1,50	37,9	35,4	27,7	38,4
08_B	Beatrixlaan	4,50	39,5	37,0	29,3	40,0
08_C	Beatrixlaan	7,50	41,5	39,0	31,3	42,0
09_A	Beatrixlaan	1,50	40,1	37,6	29,9	40,6
09_B	Beatrixlaan	4,50	41,7	39,2	31,4	42,2
09_C	Beatrixlaan	7,50	42,9	40,4	32,6	43,4
10_A	Beatrixlaan	1,50	31,5	29,0	21,3	32,0
10_B	Beatrixlaan	4,50	33,9	31,4	23,6	34,3
10_C	Beatrixlaan	7,50	36,0	33,5	25,8	36,5
100_A	woningen diedenoort	1,50	34,2	31,7	24,0	34,7
100_B	woningen diedenoort	4,50	35,3	32,8	25,0	35,7
100_C	woningen diedenoort	7,50	36,5	34,0	26,2	36,9
101_A	woningen diedenoort	1,50	31,3	28,8	21,0	31,7
101_B	woningen diedenoort	4,50	32,5	30,0	22,2	32,9
101_C	woningen diedenoort	7,50	33,8	31,3	23,6	34,3
102_A	woningen diedenoort	1,50	26,6	24,1	16,3	27,0
102_B	woningen diedenoort	4,50	27,8	25,3	17,6	28,3
102_C	woningen diedenoort	7,50	27,2	24,7	16,9	27,6
103_A	woningen diedenoort	1,50	24,0	21,5	13,7	24,4
103_B	woningen diedenoort	4,50	25,3	22,8	15,0	25,7
103_C	woningen diedenoort	7,50	26,8	24,3	16,6	27,3
104_A	woningen diedenoort	1,50	23,9	21,4	13,6	24,4
104_B	woningen diedenoort	4,50	25,1	22,6	14,9	25,6
104_C	woningen diedenoort	7,50	26,6	24,1	16,4	27,1
105_A	woningen diedenoort	1,50	20,1	17,6	9,9	20,6
105_B	woningen diedenoort	4,50	25,1	22,6	14,8	25,6
105_C	woningen diedenoort	7,50	26,6	24,1	16,4	27,1
106_A	woningen diedenoort	1,50	19,7	17,2	9,5	20,2
106_B	woningen diedenoort	4,50	25,3	22,8	15,0	25,7
106_C	woningen diedenoort	7,50	26,5	24,0	16,3	27,0
107_A	woningen diedenoort	1,50	19,8	17,3	9,5	20,3
107_B	woningen diedenoort	4,50	25,6	23,0	15,3	26,0
107_C	woningen diedenoort	7,50	25,9	23,4	15,7	26,4
108_A	woningen diedenoort	1,50	20,3	17,8	10,0	20,7
108_B	woningen diedenoort	4,50	25,9	23,4	15,7	26,4

Alle getoonde dB-waarden zijn A-gewogen

Rapport: Resultatentabel
 Model: model, variant B oostelijke opening
 LAeq totaalresultaten voor toetspunten
 Groep: Churchillweg
 Groepsreductie: Ja

Naam						
Toetspunt	Omschrijving	Hoogte	Dag	Avond	Nacht	Lden
108_C	woningen diedenoort	7,50	27,1	24,6	16,8	27,5
109_A	woningen diedenoort	1,50	24,5	22,0	14,2	24,9
109_B	woningen diedenoort	4,50	29,5	27,0	19,3	30,0
109_C	woningen diedenoort	7,50	30,4	27,9	20,2	30,9
11_A	Beatrixlaan	1,50	35,1	32,6	24,9	35,6
11_B	Beatrixlaan	4,50	36,5	34,0	26,3	37,0
11_C	Beatrixlaan	7,50	39,3	36,8	29,0	39,7
110_A	woningen diedenoort	1,50	29,9	27,4	19,6	30,3
110_B	woningen diedenoort	4,50	32,4	29,9	22,2	32,9
110_C	woningen diedenoort	7,50	32,5	30,0	22,3	33,0
111_A	studentenwoningen	1,50	56,7	54,2	46,4	57,1
111_B	studentenwoningen	4,50	57,2	54,7	47,0	57,7
111_C	studentenwoningen	7,50	57,1	54,6	46,8	57,5
111_D	studentenwoningen	10,50	56,8	54,3	46,6	57,3
112_A	studentenwoningen	1,50	52,3	49,8	42,0	52,8
112_B	studentenwoningen	4,50	53,1	50,6	42,9	53,6
112_C	studentenwoningen	7,50	53,1	50,6	42,9	53,6
112_D	studentenwoningen	10,50	52,9	50,4	42,7	53,4
113_A	studentenwoningen	1,50	49,2	46,7	38,9	49,6
113_B	studentenwoningen	4,50	50,7	48,2	40,4	51,1
113_C	studentenwoningen	7,50	50,8	48,3	40,6	51,3
113_D	studentenwoningen	10,50	51,0	48,5	40,7	51,4
114_A	studentenwoningen	1,50	47,4	44,9	37,1	47,9
114_B	studentenwoningen	4,50	49,1	46,6	38,9	49,6
114_C	studentenwoningen	7,50	49,5	47,0	39,2	49,9
114_D	studentenwoningen	10,50	49,5	47,0	39,2	49,9
115_A	studentenwoningen	1,50	46,2	43,7	36,0	46,6
115_B	studentenwoningen	4,50	47,9	45,4	37,7	48,4
115_C	studentenwoningen	7,50	48,4	45,9	38,1	48,8
115_D	studentenwoningen	10,50	48,2	45,7	38,0	48,6
116_A	studentenwoningen	1,50	43,7	41,2	33,5	44,2
116_B	studentenwoningen	4,50	45,7	43,2	35,5	46,2
116_C	studentenwoningen	7,50	46,4	43,9	36,1	46,8
116_D	studentenwoningen	10,50	46,6	44,1	36,4	47,1
117_A	studentenwoningen	1,50	42,4	39,9	32,1	42,8
117_B	studentenwoningen	4,50	44,1	41,6	33,9	44,6
117_C	studentenwoningen	7,50	45,2	42,7	34,9	45,6
117_D	studentenwoningen	10,50	45,5	43,0	35,2	45,9
118_A	studentenwoningen	1,50	32,5	29,9	22,2	32,9
118_B	studentenwoningen	4,50	31,4	28,9	21,1	31,8
118_C	studentenwoningen	7,50	33,8	31,3	23,6	34,3
118_D	studentenwoningen	10,50	17,1	14,6	6,9	17,6
119_A	studentenwoningen	1,50	26,3	23,8	16,1	26,8
119_B	studentenwoningen	4,50	29,1	26,6	18,8	29,5
119_C	studentenwoningen	7,50	32,0	29,5	21,7	32,4
119_D	studentenwoningen	10,50	35,3	32,8	25,0	35,7
12_A	Beatrixlaan	1,50	38,6	36,1	28,4	39,0
12_B	Beatrixlaan	4,50	39,9	37,4	29,7	40,4
12_C	Beatrixlaan	7,50	40,9	38,4	30,7	41,4
120_A	studentenwoningen	1,50	26,3	23,8	16,0	26,7
120_B	studentenwoningen	4,50	29,3	26,8	19,0	29,7
120_C	studentenwoningen	7,50	32,5	30,0	22,3	33,0
120_D	studentenwoningen	10,50	35,9	33,4	25,7	36,4
121_A	studentenwoningen	1,50	26,4	23,9	16,1	26,9

Alle getoonde dB-waarden zijn A-gewogen

Rapport: Resultatentabel
 Model: model, variant B oostelijke opening
 LAeq totaalresultaten voor toetspunten
 Groep: Churchillweg
 Groepsreductie: Ja

Naam						
Toetspunt	Omschrijving	Hoogte	Dag	Avond	Nacht	Lden
121_B	studentenwoningen	4,50	29,5	27,0	19,2	29,9
121_C	studentenwoningen	7,50	32,7	30,2	22,4	33,2
121_D	studentenwoningen	10,50	36,8	34,3	26,6	37,3
122_A	studentenwoningen	1,50	26,5	24,0	16,2	26,9
122_B	studentenwoningen	4,50	29,4	26,9	19,2	29,9
122_C	studentenwoningen	7,50	33,4	30,9	23,1	33,8
122_D	studentenwoningen	10,50	39,4	36,9	29,1	39,8
123_A	studentenwoningen	1,50	25,9	23,4	15,7	26,4
123_B	studentenwoningen	4,50	28,6	26,1	18,4	29,1
123_C	studentenwoningen	7,50	33,7	31,2	23,4	34,1
123_D	studentenwoningen	10,50	41,9	39,4	31,7	42,4
124_D	studentenwoningen	10,50	47,6	45,1	37,4	48,1
125_A	studentenwoningen	1,50	55,9	53,4	45,6	56,3
125_B	studentenwoningen	4,50	56,5	54,0	46,3	57,0
125_C	studentenwoningen	7,50	56,5	54,0	46,2	56,9
126_A	studentenwoningen	1,50	55,0	52,5	44,8	55,5
126_B	studentenwoningen	4,50	55,8	53,3	45,6	56,3
126_C	studentenwoningen	7,50	55,8	53,3	45,6	56,3
127_A	studentenwoningen	1,50	54,0	51,5	43,8	54,5
127_B	studentenwoningen	4,50	55,0	52,5	44,8	55,5
127_C	studentenwoningen	7,50	55,1	52,6	44,9	55,6
128_A	studentenwoningen	1,50	52,7	50,2	42,4	53,1
128_B	studentenwoningen	4,50	54,0	51,5	43,7	54,4
128_C	studentenwoningen	7,50	54,2	51,7	43,9	54,6
129_A	studentenwoningen	1,50	45,5	43,0	35,3	46,0
129_B	studentenwoningen	4,50	47,2	44,7	37,0	47,7
129_C	studentenwoningen	7,50	47,9	45,4	37,6	48,3
13_A	Beatrixlaan	1,50	21,9	19,4	11,7	22,4
13_B	Beatrixlaan	4,50	27,0	24,5	16,8	27,5
13_C	Beatrixlaan	7,50	29,7	27,2	19,4	30,1
130_A	studentenwoningen	1,50	44,1	41,6	33,8	44,5
130_B	studentenwoningen	4,50	45,8	43,3	35,5	46,2
130_C	studentenwoningen	7,50	46,5	44,0	36,3	47,0
131_A	studentenwoningen	1,50	43,0	40,5	32,7	43,4
131_B	studentenwoningen	4,50	44,6	42,1	34,3	45,0
131_C	studentenwoningen	7,50	45,4	42,9	35,2	45,9
132_A	studentenwoningen	1,50	41,4	38,9	31,2	41,9
132_B	studentenwoningen	4,50	42,9	40,4	32,7	43,4
132_C	studentenwoningen	7,50	43,9	41,4	33,7	44,4
133_A	studentenwoningen	1,50	40,5	38,0	30,2	41,0
133_B	studentenwoningen	4,50	41,9	39,4	31,7	42,4
133_C	studentenwoningen	7,50	43,0	40,5	32,7	43,4
134_A	studentenwoningen	1,50	39,3	36,8	29,0	39,8
134_B	studentenwoningen	4,50	40,6	38,1	30,4	41,1
134_C	studentenwoningen	7,50	41,7	39,2	31,4	42,2
135_A	studentenwoningen	1,50	24,2	21,7	14,0	24,7
135_B	studentenwoningen	4,50	25,9	23,4	15,7	26,4
135_C	studentenwoningen	7,50	26,2	23,7	16,0	26,7
136_A	studentenwoningen	1,50	27,3	24,8	17,0	27,7
136_B	studentenwoningen	4,50	29,4	26,9	19,2	29,9
136_C	studentenwoningen	7,50	31,4	28,9	21,2	31,9
137_A	studentenwoningen	1,50	26,9	24,4	16,6	27,3
137_B	studentenwoningen	4,50	29,2	26,7	18,9	29,6
137_C	studentenwoningen	7,50	31,5	29,0	21,2	31,9

Alle getoonde dB-waarden zijn A-gewogen

Rapport: Resultatentabel
 Model: model, variant B oostelijke opening
 LAeq totaalresultaten voor toetspunten
 Groep: Churchillweg
 Groepsreductie: Ja

Naam						
Toetspunt	Omschrijving	Hoogte	Dag	Avond	Nacht	Lden
138_A	studentenwoningen	1,50	26,8	24,3	16,5	27,2
138_B	studentenwoningen	4,50	29,5	27,0	19,3	30,0
138_C	studentenwoningen	7,50	32,6	30,1	22,3	33,0
139_A	studentenwoningen	1,50	26,3	23,8	16,0	26,7
139_B	studentenwoningen	4,50	29,0	26,5	18,8	29,5
139_C	studentenwoningen	7,50	32,2	29,7	21,9	32,7
14_A	Beatrixlaan	1,50	23,0	20,5	12,7	23,4
140_A	studentenwoningen	1,50	26,3	23,8	16,0	26,7
140_B	studentenwoningen	4,50	28,9	26,4	18,6	29,4
140_C	studentenwoningen	7,50	32,7	30,2	22,4	33,1
141_A	studentenwoningen	1,50	25,0	22,5	14,8	25,5
141_B	studentenwoningen	4,50	27,0	24,5	16,8	27,5
141_C	studentenwoningen	7,50	28,7	26,2	18,5	29,2
142_A	studentenwoningen	1,50	25,4	22,9	15,1	25,8
142_B	studentenwoningen	4,50	26,5	24,0	16,3	27,0
142_C	studentenwoningen	7,50	27,6	25,1	17,4	28,1
143_A	studentenwoningen	1,50	20,8	18,3	10,6	21,3
143_B	studentenwoningen	4,50	23,0	20,5	12,8	23,5
143_C	studentenwoningen	7,50	24,4	21,9	14,1	24,8
145_A	2 woningen Beatrixlaan	1,50	54,1	51,6	43,8	54,5
145_B	2 woningen Beatrixlaan	4,50	54,8	52,3	44,6	55,3
145_C	2 woningen Beatrixlaan	7,50	54,7	52,2	44,5	55,2
146_A	2 woningen Beatrixlaan	1,50	58,7	56,2	48,5	59,2
146_B	2 woningen Beatrixlaan	4,50	58,9	56,4	48,6	59,4
146_C	2 woningen Beatrixlaan	7,50	58,5	56,0	48,2	58,9
147_A	2 woningen Beatrixlaan	1,50	55,3	52,8	45,0	55,8
147_B	2 woningen Beatrixlaan	4,50	55,6	53,1	45,4	56,1
147_C	2 woningen Beatrixlaan	7,50	55,4	52,9	45,2	55,9
148_A	2 woningen Beatrixlaan	1,50	53,4	50,9	43,1	53,8
148_B	2 woningen Beatrixlaan	4,50	54,0	51,5	43,8	54,5
148_C	2 woningen Beatrixlaan	7,50	54,0	51,5	43,7	54,4
149_A	2 woningen Beatrixlaan	1,50	52,4	49,9	42,1	52,8
149_B	2 woningen Beatrixlaan	4,50	53,4	50,9	43,1	53,8
149_C	2 woningen Beatrixlaan	7,50	53,5	51,0	43,2	53,9
15_A	Beatrixlaan	1,50	33,3	30,8	23,0	33,7
15_B	Beatrixlaan	4,50	38,3	35,8	28,1	38,8
15_C	Beatrixlaan	7,50	40,0	37,5	29,8	40,5
150_A	2 woningen Beatrixlaan	1,50	41,9	39,4	31,7	42,4
150_B	2 woningen Beatrixlaan	4,50	43,0	40,5	32,8	43,5
150_C	2 woningen Beatrixlaan	7,50	44,5	42,0	34,2	44,9
16_A	Beatrixlaan	1,50	30,6	28,1	20,3	31,0
16_B	Beatrixlaan	4,50	39,0	36,5	28,7	39,4
16_C	Beatrixlaan	7,50	40,8	38,3	30,6	41,3
17_A	Beatrixlaan	1,50	46,0	43,5	35,7	46,4
17_B	Beatrixlaan	4,50	46,7	44,2	36,5	47,2
17_C	Beatrixlaan	7,50	47,4	44,9	37,1	47,8
18_A	Beatrixlaan	1,50	46,8	44,3	36,5	47,2
18_B	Beatrixlaan	4,50	48,3	45,8	38,0	48,7
18_C	Beatrixlaan	7,50	48,7	46,2	38,5	49,2
21_A	woningen ambacht	1,50	43,2	40,7	32,9	43,6
21_B	woningen ambacht	4,50	45,1	42,6	34,9	45,6
21_C	woningen ambacht	7,50	46,0	43,5	35,7	46,4
22_A	woningen ambacht	1,50	32,0	29,5	21,8	32,5
22_B	woningen ambacht	4,50	36,3	33,8	26,0	36,7

Alle getoonde dB-waarden zijn A-gewogen

Rapport: Resultatentabel
 Model: model, variant B oostelijke opening
 LAeq totaalresultaten voor toetspunten
 Groep: Churchillweg
 Groepsreductie: Ja

Naam						
Toetspunt	Omschrijving	Hoogte	Dag	Avond	Nacht	Lden
22_C	woningen ambacht	7,50	37,9	35,4	27,7	38,4
23_A	woningen ambacht	1,50	32,9	30,4	22,7	33,4
23_B	woningen ambacht	4,50	35,0	32,5	24,8	35,5
23_C	woningen ambacht	7,50	36,5	34,0	26,2	37,0
24_A	woningen ambacht	1,50	33,1	30,6	22,9	33,6
24_B	woningen ambacht	4,50	34,9	32,4	24,7	35,4
24_C	woningen ambacht	7,50	36,2	33,7	25,9	36,6
25_A	woningen ambacht	1,50	32,7	30,2	22,5	33,2
25_B	woningen ambacht	4,50	32,2	29,7	22,0	32,7
25_C	woningen ambacht	7,50	33,5	31,0	23,3	34,0
26_A	woningen ambacht	1,50	30,7	28,2	20,5	31,2
26_B	woningen ambacht	4,50	31,9	29,4	21,6	32,3
26_C	woningen ambacht	7,50	33,0	30,5	22,8	33,5
27_A	woningen ambacht	1,50	30,9	28,4	20,6	31,3
27_B	woningen ambacht	4,50	32,0	29,5	21,8	32,5
27_C	woningen ambacht	7,50	33,8	31,3	23,6	34,3
28_A	woningen ambacht	1,50	31,0	28,5	20,7	31,4
28_B	woningen ambacht	4,50	32,0	29,5	21,7	32,4
28_C	woningen ambacht	7,50	34,1	31,6	23,9	34,6
29_A	woningen ambacht	1,50	36,0	33,5	25,8	36,5
29_B	woningen ambacht	4,50	36,6	34,1	26,3	37,0
29_C	woningen ambacht	7,50	37,0	34,5	26,8	37,5
30_A	woningen ambacht	1,50	43,6	41,1	33,3	44,0
30_B	woningen ambacht	4,50	44,5	42,0	34,3	45,0
30_C	woningen ambacht	7,50	45,3	42,8	35,1	45,8
31_A	woningen ambacht	1,50	42,8	40,3	32,5	43,3
31_B	woningen ambacht	4,50	43,9	41,4	33,6	44,4
31_C	woningen ambacht	7,50	44,8	42,3	34,6	45,3
32_A	woningen ambacht	1,50	41,9	39,4	31,7	42,4
32_B	woningen ambacht	4,50	43,1	40,6	32,9	43,6
32_C	woningen ambacht	7,50	44,1	41,6	33,8	44,5
33_A	woningen ambacht	1,50	42,0	39,5	31,8	42,5
33_B	woningen ambacht	4,50	43,4	40,9	33,2	43,9
33_C	woningen ambacht	7,50	44,4	41,9	34,1	44,8
34_A	woningen ambacht	1,50	41,6	39,1	31,4	42,1
34_B	woningen ambacht	4,50	43,3	40,8	33,0	43,7
34_C	woningen ambacht	7,50	44,2	41,7	33,9	44,6
35_A	woningen ambacht	1,50	42,3	39,8	32,1	42,8
35_B	woningen ambacht	4,50	44,0	41,5	33,8	44,5
35_C	woningen ambacht	7,50	44,9	42,4	34,7	45,4
36_A	woningen ambacht	1,50	44,1	41,6	33,9	44,6
36_B	woningen ambacht	4,50	45,8	43,3	35,6	46,3
36_C	woningen ambacht	7,50	46,4	43,9	36,2	46,9
37_A	woningen ambacht	1,50	33,2	30,7	22,9	33,6
37_B	woningen ambacht	4,50	35,0	32,5	24,7	35,4
37_C	woningen ambacht	7,50	38,3	35,8	28,1	38,8
38_A	woningen ambacht	1,50	32,4	29,9	22,2	32,9
38_B	woningen ambacht	4,50	35,0	32,5	24,7	35,5
38_C	woningen ambacht	7,50	37,1	34,6	26,9	37,6
39_A	woningen ambacht	1,50	33,0	30,5	22,8	33,5
39_B	woningen ambacht	4,50	34,6	32,1	24,3	35,0
39_C	woningen ambacht	7,50	36,1	33,6	25,8	36,5
40_A	woningen ambacht	1,50	31,3	28,8	21,0	31,7
40_B	woningen ambacht	4,50	33,9	31,4	23,6	34,3

Alle getoonde dB-waarden zijn A-gewogen

Rapport: Resultatentabel
Model: model, variant B oostelijke opening
LAEq totaalresultaten voor toetspunten
Groep: Churchillweg
Groepsreductie: Ja

Naam						
Toetspunt	Omschrijving	Hoogte	Dag	Avond	Nacht	Lden
40_C	woningen ambacht	7,50	36,3	33,8	26,1	36,8
41_A	woningen ambacht	1,50	24,2	21,7	14,0	24,7
41_B	woningen ambacht	4,50	28,4	25,9	18,2	28,9
41_C	woningen ambacht	7,50	30,1	27,6	19,8	30,5
42_A	woningen ambacht	1,50	20,8	18,3	10,6	21,3
42_B	woningen ambacht	4,50	26,2	23,7	15,9	26,6
42_C	woningen ambacht	7,50	28,4	25,9	18,1	28,9
43_A	woningen ambacht	1,50	31,8	29,3	21,5	32,2
43_B	woningen ambacht	4,50	33,1	30,6	22,9	33,6
43_C	woningen ambacht	7,50	33,9	31,4	23,6	34,3
44_A	woningen ambacht	1,50	32,2	29,7	22,0	32,7
44_B	woningen ambacht	4,50	33,5	31,1	23,3	34,0
44_C	woningen ambacht	7,50	34,3	31,8	24,0	34,7
45_A	woningen ambacht	1,50	31,9	29,4	21,6	32,4
45_B	woningen ambacht	4,50	33,5	31,0	23,3	34,0
45_C	woningen ambacht	7,50	36,5	34,0	26,2	36,9
46_A	woningen ambacht	1,50	32,1	29,6	21,9	32,6
46_B	woningen ambacht	4,50	34,3	31,8	24,0	34,7
46_C	woningen ambacht	7,50	37,2	34,7	26,9	37,6
47_A	woningen ambacht	1,50	30,2	27,7	20,0	30,7
47_B	woningen ambacht	4,50	32,7	30,2	22,4	33,2
47_C	woningen ambacht	7,50	36,2	33,7	25,9	36,6
48_A	woningen ambacht	1,50	29,4	26,9	19,2	29,9
48_B	woningen ambacht	4,50	32,1	29,6	21,9	32,6
48_C	woningen ambacht	7,50	35,9	33,4	25,6	36,4
49_A	woningen ambacht	1,50	29,9	27,4	19,6	30,3
49_B	woningen ambacht	4,50	32,1	29,6	21,9	32,6
49_C	woningen ambacht	7,50	35,6	33,1	25,4	36,1
50_A	woningen ambacht	1,50	30,9	28,4	20,7	31,4
50_B	woningen ambacht	4,50	32,6	30,1	22,4	33,1
50_C	woningen ambacht	7,50	36,2	33,7	26,0	36,7
51_A	woningen ambacht	1,50	25,1	22,6	14,8	25,5
51_B	woningen ambacht	4,50	27,6	25,1	17,3	28,1
51_C	woningen ambacht	7,50	28,7	26,2	18,4	29,2
52_A	woningen ambacht	1,50	21,6	19,1	11,3	22,0
52_B	woningen ambacht	4,50	25,8	23,3	15,5	26,2
52_C	woningen ambacht	7,50	25,2	22,7	15,0	25,7
53_A	woningen ambacht	1,50	20,8	18,3	10,6	21,3
53_B	woningen ambacht	4,50	25,6	23,1	15,4	26,1
53_C	woningen ambacht	7,50	25,3	22,8	15,1	25,8
54_A	woningen ambacht	1,50	18,4	15,9	8,2	18,9
54_B	woningen ambacht	4,50	25,1	22,6	14,9	25,6
54_C	woningen ambacht	7,50	25,7	23,2	15,4	26,1
55_A	woningen ambacht	1,50	18,5	16,0	8,3	19,0
55_B	woningen ambacht	4,50	25,1	22,6	14,9	25,6
55_C	woningen ambacht	7,50	26,5	24,0	16,3	27,0
56_A	woningen ambacht	1,50	17,4	14,8	7,1	17,8
56_B	woningen ambacht	4,50	24,9	22,4	14,7	25,4
56_C	woningen ambacht	7,50	26,5	24,0	16,2	26,9
57_A	woningen ambacht	1,50	34,6	32,1	24,3	35,0
57_B	woningen ambacht	4,50	36,3	33,8	26,0	36,8
57_C	woningen ambacht	7,50	38,7	36,2	28,4	39,1
58_A	woningen ambacht	1,50	36,1	33,6	25,9	36,6
58_B	woningen ambacht	4,50	37,6	35,1	27,4	38,1

Alle getoonde dB-waarden zijn A-gewogen

Rapport: Resultatentabel
 Model: model, variant B oostelijke opening
 LAeq totaalresultaten voor toetspunten
 Groep: Churchillweg
 Groepsreductie: Ja

Naam						
Toetspunt	Omschrijving	Hoogte	Dag	Avond	Nacht	Lden
58_C	woningen ambacht	7,50	38,9	36,4	28,7	39,4
59_A	woningen ambacht	1,50	34,7	32,2	24,5	35,2
59_B	woningen ambacht	4,50	36,3	33,8	26,0	36,8
59_C	woningen ambacht	7,50	37,4	34,9	27,1	37,8
60_A	woningen ambacht	1,50	34,7	32,2	24,5	35,2
60_B	woningen ambacht	4,50	36,1	33,6	25,9	36,6
60_C	woningen ambacht	7,50	37,0	34,5	26,8	37,5
61_A	woningen ambacht	1,50	33,9	31,4	23,7	34,4
61_B	woningen ambacht	4,50	35,2	32,7	24,9	35,7
61_C	woningen ambacht	7,50	36,0	33,5	25,8	36,5
62_A	woningen ambacht	1,50	34,3	31,8	24,0	34,7
62_B	woningen ambacht	4,50	34,9	32,4	24,6	35,4
62_C	woningen ambacht	7,50	35,6	33,1	25,4	36,1
63_A	woningen ambacht	1,50	21,8	19,3	11,5	22,2
63_B	woningen ambacht	4,50	24,6	22,1	14,3	25,0
63_C	woningen ambacht	7,50	23,4	20,9	13,2	23,9
64_A	woningen ambacht	1,50	27,8	25,3	17,6	28,3
64_B	woningen ambacht	4,50	27,4	24,9	17,1	27,9
64_C	woningen ambacht	7,50	30,4	27,9	20,1	30,9
65_A	woningen ambacht	1,50	28,6	26,1	18,3	29,0
65_B	woningen ambacht	4,50	28,1	25,6	17,8	28,5
65_C	woningen ambacht	7,50	29,5	27,0	19,3	30,0
66_A	woningen ambacht	1,50	21,8	19,3	11,5	22,2
66_B	woningen ambacht	4,50	30,8	28,3	20,6	31,3
66_C	woningen ambacht	7,50	32,0	29,5	21,8	32,5
67_A	woningen ambacht	1,50	22,4	19,9	12,1	22,8
67_B	woningen ambacht	4,50	31,0	28,5	20,8	31,5
67_C	woningen ambacht	7,50	33,1	30,6	22,9	33,6
68_A	woningen ambacht	1,50	22,2	19,7	11,9	22,6
68_B	woningen ambacht	4,50	27,7	25,2	17,5	28,2
68_C	woningen ambacht	7,50	32,0	29,5	21,7	32,4
71_A	woningen diedenoort	1,50	47,2	44,7	37,0	47,7
71_B	woningen diedenoort	4,50	49,2	46,7	38,9	49,6
71_C	woningen diedenoort	7,50	49,5	47,0	39,2	49,9
72_A	woningen diedenoort	1,50	49,4	46,9	39,2	49,9
72_B	woningen diedenoort	4,50	51,1	48,6	40,9	51,6
72_C	woningen diedenoort	7,50	51,5	49,0	41,2	51,9
73_A	woningen diedenoort	1,50	48,8	46,3	38,6	49,3
73_B	woningen diedenoort	4,50	50,5	48,0	40,3	51,0
73_C	woningen diedenoort	7,50	50,9	48,4	40,6	51,4
74_A	woningen diedenoort	1,50	47,7	45,2	37,5	48,2
74_B	woningen diedenoort	4,50	49,4	46,9	39,1	49,9
74_C	woningen diedenoort	7,50	49,8	47,3	39,5	50,2
75_A	woningen diedenoort	1,50	46,2	43,7	36,0	46,7
75_B	woningen diedenoort	4,50	47,8	45,3	37,5	48,3
75_C	woningen diedenoort	7,50	48,2	45,7	38,0	48,7
76_A	woningen diedenoort	1,50	45,1	42,6	34,9	45,6
76_B	woningen diedenoort	4,50	46,5	44,0	36,3	47,0
76_C	woningen diedenoort	7,50	47,1	44,6	36,9	47,6
77_A	woningen diedenoort	1,50	44,5	42,0	34,3	45,0
77_B	woningen diedenoort	4,50	45,8	43,3	35,5	46,2
77_C	woningen diedenoort	7,50	46,5	44,0	36,3	47,0
78_A	woningen diedenoort	1,50	43,3	40,8	33,0	43,7
78_B	woningen diedenoort	4,50	44,5	42,0	34,3	45,0

Alle getoonde dB-waarden zijn A-gewogen

Rapport: Resultatentabel
 Model: model, variant B oostelijke opening
 LAeq totaalresultaten voor toetspunten
 Groep: Churchillweg
 Groepsreductie: Ja

Naam						
Toetspunt	Omschrijving	Hoogte	Dag	Avond	Nacht	Lden
78_C	woningen diedenoort	7,50	45,4	42,9	35,2	45,9
79_A	woningen diedenoort	1,50	43,7	41,2	33,4	44,1
79_B	woningen diedenoort	4,50	44,9	42,4	34,6	45,3
79_C	woningen diedenoort	7,50	45,8	43,3	35,6	46,3
80_A	woningen diedenoort	1,50	43,4	40,9	33,1	43,9
80_B	woningen diedenoort	4,50	44,6	42,1	34,4	45,1
80_C	woningen diedenoort	7,50	45,6	43,1	35,3	46,0
81_A	woningen diedenoort	1,50	36,6	34,1	26,4	37,1
81_B	woningen diedenoort	4,50	38,1	35,6	27,9	38,6
81_C	woningen diedenoort	7,50	39,1	36,6	28,9	39,6
82_A	woningen diedenoort	1,50	28,3	25,8	18,0	28,7
82_B	woningen diedenoort	4,50	30,1	27,6	19,8	30,5
82_C	woningen diedenoort	7,50	31,3	28,8	21,0	31,7
83_A	woningen diedenoort	1,50	28,6	26,1	18,3	29,0
83_B	woningen diedenoort	4,50	30,2	27,7	19,9	30,6
83_C	woningen diedenoort	7,50	31,4	28,9	21,1	31,9
84_A	woningen diedenoort	1,50	28,8	26,3	18,6	29,3
84_B	woningen diedenoort	4,50	30,7	28,2	20,5	31,2
84_C	woningen diedenoort	7,50	31,8	29,3	21,5	32,2
85_A	woningen diedenoort	1,50	30,3	27,8	20,1	30,8
85_B	woningen diedenoort	4,50	32,0	29,5	21,7	32,4
85_C	woningen diedenoort	7,50	33,1	30,6	22,8	33,5
86_A	woningen diedenoort	1,50	31,2	28,7	21,0	31,7
86_B	woningen diedenoort	4,50	32,8	30,3	22,5	33,2
86_C	woningen diedenoort	7,50	33,8	31,3	23,6	34,3
87_A	woningen diedenoort	1,50	31,3	28,8	21,1	31,8
87_B	woningen diedenoort	4,50	32,8	30,3	22,6	33,3
87_C	woningen diedenoort	7,50	33,9	31,4	23,6	34,3
88_A	woningen diedenoort	1,50	32,3	29,7	22,0	32,7
88_B	woningen diedenoort	4,50	33,8	31,3	23,5	34,2
88_C	woningen diedenoort	7,50	34,8	32,3	24,5	35,2
89_A	woningen diedenoort	1,50	29,8	27,3	19,5	30,3
89_B	woningen diedenoort	4,50	31,4	28,9	21,2	31,9
89_C	woningen diedenoort	7,50	32,5	29,9	22,2	32,9
90_A	woningen diedenoort	1,50	29,1	26,6	18,8	29,5
90_B	woningen diedenoort	4,50	30,8	28,3	20,5	31,2
90_C	woningen diedenoort	7,50	31,8	29,3	21,5	32,2
91_A	woningen diedenoort	1,50	40,1	37,6	29,9	40,6
91_B	woningen diedenoort	4,50	41,4	38,9	31,1	41,9
91_C	woningen diedenoort	7,50	42,5	40,0	32,2	42,9
92_A	woningen diedenoort	1,50	39,7	37,2	29,5	40,2
92_B	woningen diedenoort	4,50	41,2	38,7	31,0	41,7
92_C	woningen diedenoort	7,50	42,4	39,9	32,2	42,9
93_A	woningen diedenoort	1,50	37,4	34,9	27,1	37,8
93_B	woningen diedenoort	4,50	38,9	36,4	28,7	39,4
93_C	woningen diedenoort	7,50	40,3	37,8	30,1	40,8
94_A	woningen diedenoort	1,50	37,1	34,6	26,9	37,6
94_B	woningen diedenoort	4,50	38,7	36,2	28,5	39,2
94_C	woningen diedenoort	7,50	40,1	37,6	29,8	40,5
95_A	woningen diedenoort	1,50	35,1	32,6	24,9	35,6
95_B	woningen diedenoort	4,50	36,8	34,3	26,5	37,2
95_C	woningen diedenoort	7,50	38,3	35,8	28,0	38,7
96_A	woningen diedenoort	1,50	33,0	30,5	22,8	33,5
96_B	woningen diedenoort	4,50	34,7	32,2	24,4	35,1

Alle getoonde dB-waarden zijn A-gewogen

Rapport: Resultatentabel
Model: model, variant B oostelijke opening
L_{Aeq} totaalresultaten voor toetspunten
Groep: Churchillweg
Groepsreductie: Ja

Naam						
Toetspunt	Omschrijving	Hoogte	Dag	Avond	Nacht	Lden
96_C	woningen diedenoort	7,50	36,3	33,8	26,1	36,8
97_A	woningen diedenoort	1,50	32,4	29,9	22,2	32,9
97_B	woningen diedenoort	4,50	34,1	31,6	23,9	34,6
97_C	woningen diedenoort	7,50	35,8	33,3	25,5	36,2
98_A	woningen diedenoort	1,50	32,5	30,0	22,3	33,0
98_B	woningen diedenoort	4,50	34,1	31,6	23,9	34,6
98_C	woningen diedenoort	7,50	35,7	33,1	25,4	36,1
99_A	woningen diedenoort	1,50	33,4	30,9	23,1	33,8
99_B	woningen diedenoort	4,50	34,9	32,4	24,6	35,3
99_C	woningen diedenoort	7,50	36,3	33,8	26,0	36,7

Alle getoonde dB-waarden zijn A-gewogen

Rapport: Resultatentabel
 Model: model, variant B oostelijke opening
 LAeq totaalresultaten voor toetspunten
 Groep: Geertjesweg/Vergersweg
 Groepsreductie: Ja

Naam						
Toetspunt	Omschrijving	Hoogte	Dag	Avond	Nacht	Lden
01_A	Beatrixlaan	1,50	12,3	9,8	2,0	12,7
02_A	Beatrixlaan	1,50	12,2	9,7	2,0	12,7
02_B	Beatrixlaan	4,50	13,7	11,2	3,5	14,2
02_C	Beatrixlaan	7,50	16,4	13,9	6,2	16,9
03_A	Beatrixlaan	1,50	5,6	3,1	-4,6	6,1
03_B	Beatrixlaan	4,50	6,1	3,6	-4,1	6,6
03_C	Beatrixlaan	7,50	3,9	1,4	-6,3	4,4
04_A	Beatrixlaan	1,50	7,8	5,3	-2,5	8,3
04_B	Beatrixlaan	4,50	13,3	10,8	3,1	13,8
04_C	Beatrixlaan	7,50	13,6	11,1	3,3	14,0
05_A	Beatrixlaan	1,50	9,1	6,6	-1,2	9,6
05_B	Beatrixlaan	4,50	11,9	9,4	1,6	12,3
05_C	Beatrixlaan	7,50	15,6	13,1	5,3	16,0
06_A	Beatrixlaan	1,50	8,7	6,2	-1,6	9,2
06_B	Beatrixlaan	4,50	10,2	7,7	0,0	10,7
06_C	Beatrixlaan	7,50	7,9	5,4	-2,4	8,3
07_A	Beatrixlaan	1,50	9,5	7,0	-0,7	10,0
07_B	Beatrixlaan	4,50	10,4	7,9	0,2	10,9
07_C	Beatrixlaan	7,50	11,2	8,7	1,0	11,7
08_A	Beatrixlaan	1,50	10,5	8,0	0,3	11,0
08_B	Beatrixlaan	4,50	12,6	10,1	2,4	13,1
08_C	Beatrixlaan	7,50	13,2	10,7	2,9	13,6
09_A	Beatrixlaan	1,50	10,1	7,6	-0,1	10,6
09_B	Beatrixlaan	4,50	12,1	9,6	1,9	12,6
09_C	Beatrixlaan	7,50	9,1	6,6	-1,1	9,6
10_A	Beatrixlaan	1,50	9,0	6,5	-1,2	9,5
10_B	Beatrixlaan	4,50	10,6	8,1	0,3	11,0
10_C	Beatrixlaan	7,50	11,3	8,8	1,0	11,8
100_A	woningen diedenoort	1,50	13,5	11,0	3,2	13,9
100_B	woningen diedenoort	4,50	15,0	12,5	4,8	15,5
100_C	woningen diedenoort	7,50	16,2	13,7	5,9	16,6
101_A	woningen diedenoort	1,50	12,9	10,4	2,6	13,3
101_B	woningen diedenoort	4,50	16,6	14,1	6,3	17,0
101_C	woningen diedenoort	7,50	16,9	14,4	6,7	17,4
102_A	woningen diedenoort	1,50	19,6	17,1	9,4	20,1
102_B	woningen diedenoort	4,50	21,2	18,7	11,0	21,7
102_C	woningen diedenoort	7,50	22,7	20,2	12,4	23,2
103_A	woningen diedenoort	1,50	20,7	18,2	10,5	21,2
103_B	woningen diedenoort	4,50	22,2	19,7	11,9	22,6
103_C	woningen diedenoort	7,50	24,1	21,6	13,9	24,6
104_A	woningen diedenoort	1,50	20,4	17,9	10,1	20,8
104_B	woningen diedenoort	4,50	22,4	19,9	12,2	22,9
104_C	woningen diedenoort	7,50	24,0	21,5	13,8	24,5
105_A	woningen diedenoort	1,50	20,4	17,9	10,2	20,9
105_B	woningen diedenoort	4,50	22,0	19,5	11,8	22,5
105_C	woningen diedenoort	7,50	23,7	21,2	13,5	24,2
106_A	woningen diedenoort	1,50	20,6	18,1	10,3	21,1
106_B	woningen diedenoort	4,50	22,1	19,6	11,9	22,6
106_C	woningen diedenoort	7,50	23,9	21,4	13,7	24,4
107_A	woningen diedenoort	1,50	21,3	18,8	11,0	21,7
107_B	woningen diedenoort	4,50	22,7	20,2	12,5	23,2
107_C	woningen diedenoort	7,50	24,5	22,0	14,2	24,9
108_A	woningen diedenoort	1,50	21,3	18,8	11,1	21,8
108_B	woningen diedenoort	4,50	22,9	20,4	12,7	23,4

Alle getoonde dB-waarden zijn A-gewogen

Rapport: Resultatentabel
 Model: model, variant B oostelijke opening
 LAeq totaalresultaten voor toetspunten
 Groep: Geertjesweg/Vergersweg
 Groepsreductie: Ja

Naam						
Toetspunt	Omschrijving	Hoogte	Dag	Avond	Nacht	Lden
108_C	woningen diedenoort	7,50	24,7	22,2	14,4	25,2
109_A	woningen diedenoort	1,50	20,3	17,8	10,0	20,7
109_B	woningen diedenoort	4,50	22,3	19,8	12,0	22,7
109_C	woningen diedenoort	7,50	24,3	21,8	14,0	24,7
11_A	Beatrixlaan	1,50	10,9	8,4	0,7	11,4
11_B	Beatrixlaan	4,50	13,5	11,0	3,2	13,9
11_C	Beatrixlaan	7,50	14,0	11,5	3,7	14,4
110_A	woningen diedenoort	1,50	20,6	18,1	10,4	21,1
110_B	woningen diedenoort	4,50	22,7	20,2	12,4	23,1
110_C	woningen diedenoort	7,50	24,7	22,2	14,5	25,2
111_A	studentenwoningen	1,50	31,5	29,0	21,2	31,9
111_B	studentenwoningen	4,50	33,0	30,5	22,8	33,5
111_C	studentenwoningen	7,50	34,1	31,6	23,9	34,6
111_D	studentenwoningen	10,50	34,3	31,8	24,0	34,8
112_A	studentenwoningen	1,50	32,1	29,6	21,9	32,6
112_B	studentenwoningen	4,50	34,1	31,6	23,8	34,5
112_C	studentenwoningen	7,50	35,7	33,2	25,4	36,1
112_D	studentenwoningen	10,50	36,5	34,0	26,3	37,0
113_A	studentenwoningen	1,50	29,6	27,1	19,3	30,0
113_B	studentenwoningen	4,50	32,2	29,7	21,9	32,6
113_C	studentenwoningen	7,50	34,8	32,3	24,6	35,3
113_D	studentenwoningen	10,50	36,1	33,6	25,8	36,5
114_A	studentenwoningen	1,50	29,1	26,6	18,8	29,5
114_B	studentenwoningen	4,50	32,1	29,6	21,8	32,5
114_C	studentenwoningen	7,50	35,2	32,7	25,0	35,7
114_D	studentenwoningen	10,50	36,8	34,3	26,5	37,2
115_A	studentenwoningen	1,50	28,5	26,0	18,2	28,9
115_B	studentenwoningen	4,50	32,9	30,4	22,6	33,4
115_C	studentenwoningen	7,50	36,1	33,6	25,9	36,6
115_D	studentenwoningen	10,50	37,9	35,4	27,6	38,4
116_A	studentenwoningen	1,50	30,1	27,6	19,9	30,6
116_B	studentenwoningen	4,50	33,3	30,8	23,0	33,8
116_C	studentenwoningen	7,50	36,0	33,5	25,7	36,4
116_D	studentenwoningen	10,50	37,3	34,8	27,1	37,8
117_A	studentenwoningen	1,50	31,4	28,9	21,2	31,9
117_B	studentenwoningen	4,50	34,1	31,6	23,9	34,6
117_C	studentenwoningen	7,50	36,0	33,5	25,7	36,4
117_D	studentenwoningen	10,50	37,3	34,8	27,1	37,8
118_A	studentenwoningen	1,50	28,8	26,3	18,6	29,3
118_B	studentenwoningen	4,50	31,3	28,8	21,0	31,7
118_C	studentenwoningen	7,50	33,2	30,7	23,0	33,7
118_D	studentenwoningen	10,50	34,5	32,0	24,3	35,0
119_A	studentenwoningen	1,50	16,2	13,7	6,0	16,7
119_B	studentenwoningen	4,50	18,9	16,4	8,7	19,4
119_C	studentenwoningen	7,50	20,1	17,6	9,9	20,6
119_D	studentenwoningen	10,50	21,8	19,3	11,6	22,3
120_A	Beatrixlaan	1,50	9,8	7,3	-0,4	10,3
120_B	Beatrixlaan	4,50	12,7	10,2	2,4	13,1
120_C	Beatrixlaan	7,50	12,1	9,6	1,9	12,6
120_A	studentenwoningen	1,50	11,5	9,0	1,3	12,0
120_B	studentenwoningen	4,50	15,4	12,9	5,1	15,8
120_C	studentenwoningen	7,50	17,1	14,6	6,8	17,6
120_D	studentenwoningen	10,50	19,1	16,6	8,9	19,6
121_A	studentenwoningen	1,50	12,1	9,6	1,8	12,6

Alle getoonde dB-waarden zijn A-gewogen

Rapport: Resultatentabel
 Model: model, variant B oostelijke opening
 LAeq totaalresultaten voor toetspunten
 Groep: Geertjesweg/Vergersweg
 Groepsreductie: Ja

Naam						
Toetspunt	Omschrijving	Hoogte	Dag	Avond	Nacht	Lden
121_B	studentenwoningen	4,50	15,3	12,8	5,1	15,8
121_C	studentenwoningen	7,50	17,4	14,9	7,1	17,8
121_D	studentenwoningen	10,50	18,8	16,3	8,6	19,3
122_A	studentenwoningen	1,50	13,1	10,6	2,8	13,5
122_B	studentenwoningen	4,50	15,2	12,7	5,0	15,7
122_C	studentenwoningen	7,50	17,6	15,1	7,3	18,0
122_D	studentenwoningen	10,50	19,4	16,8	9,1	19,8
123_A	studentenwoningen	1,50	12,6	10,1	2,3	13,0
123_B	studentenwoningen	4,50	14,7	12,2	4,4	15,1
123_C	studentenwoningen	7,50	17,1	14,6	6,9	17,6
123_D	studentenwoningen	10,50	18,9	16,4	8,7	19,4
124_D	studentenwoningen	10,50	19,2	16,7	8,9	19,6
125_A	studentenwoningen	1,50	30,2	27,7	19,9	30,6
125_B	studentenwoningen	4,50	31,6	29,1	21,4	32,1
125_C	studentenwoningen	7,50	32,9	30,4	22,6	33,3
126_A	studentenwoningen	1,50	29,1	26,6	18,9	29,6
126_B	studentenwoningen	4,50	30,5	28,0	20,3	31,0
126_C	studentenwoningen	7,50	31,6	29,1	21,3	32,0
127_A	studentenwoningen	1,50	28,3	25,8	18,1	28,8
127_B	studentenwoningen	4,50	29,6	27,1	19,4	30,1
127_C	studentenwoningen	7,50	30,6	28,1	20,4	31,1
128_A	studentenwoningen	1,50	26,5	24,0	16,2	26,9
128_B	studentenwoningen	4,50	27,7	25,2	17,4	28,1
128_C	studentenwoningen	7,50	28,6	26,1	18,4	29,1
129_A	studentenwoningen	1,50	15,3	12,8	5,1	15,8
129_B	studentenwoningen	4,50	16,2	13,7	6,0	16,7
129_C	studentenwoningen	7,50	17,4	14,9	7,1	17,8
13_A	Beatrixlaan	1,50	7,2	4,7	-3,1	7,7
13_B	Beatrixlaan	4,50	11,6	9,1	1,4	12,1
13_C	Beatrixlaan	7,50	13,9	11,4	3,6	14,3
130_A	studentenwoningen	1,50	7,5	5,0	-2,7	8,0
130_B	studentenwoningen	4,50	10,6	8,1	0,4	11,1
130_C	studentenwoningen	7,50	12,3	9,8	2,0	12,7
131_A	studentenwoningen	1,50	7,0	4,5	-3,2	7,5
131_B	studentenwoningen	4,50	9,8	7,3	-0,4	10,3
131_C	studentenwoningen	7,50	14,0	11,5	3,7	14,4
132_A	studentenwoningen	1,50	10,0	7,5	-0,2	10,5
132_B	studentenwoningen	4,50	12,4	9,9	2,2	12,9
132_C	studentenwoningen	7,50	15,7	13,2	5,4	16,1
133_A	studentenwoningen	1,50	10,0	7,5	-0,3	10,4
133_B	studentenwoningen	4,50	13,1	10,6	2,8	13,5
133_C	studentenwoningen	7,50	16,0	13,5	5,8	16,5
134_A	studentenwoningen	1,50	7,9	5,4	-2,4	8,3
134_B	studentenwoningen	4,50	12,4	9,9	2,1	12,8
134_C	studentenwoningen	7,50	16,1	13,6	5,8	16,5
135_A	studentenwoningen	1,50	22,3	19,8	12,0	22,7
135_B	studentenwoningen	4,50	24,6	22,1	14,3	25,1
135_C	studentenwoningen	7,50	26,4	23,9	16,1	26,9
136_A	studentenwoningen	1,50	19,7	17,2	9,4	20,1
136_B	studentenwoningen	4,50	22,1	19,6	11,9	22,6
136_C	studentenwoningen	7,50	25,1	22,6	14,8	25,6
137_A	studentenwoningen	1,50	19,7	17,2	9,5	20,2
137_B	studentenwoningen	4,50	22,3	19,8	12,1	22,8
137_C	studentenwoningen	7,50	25,4	22,9	15,2	25,9

Alle getoonde dB-waarden zijn A-gewogen

Rapport: Resultatentabel
 Model: model, variant B oostelijke opening
 LAeq totaalresultaten voor toetspunten
 Groep: Geertjesweg/Vergersweg
 Groepsreductie: Ja

Naam						
Toetspunt	Omschrijving	Hoogte	Dag	Avond	Nacht	Lden
138_A	studentenwoningen	1,50	19,3	16,8	9,0	19,7
138_B	studentenwoningen	4,50	21,7	19,2	11,4	22,1
138_C	studentenwoningen	7,50	24,2	21,7	13,9	24,6
139_A	studentenwoningen	1,50	18,6	16,1	8,4	19,1
139_B	studentenwoningen	4,50	20,9	18,4	10,7	21,4
139_C	studentenwoningen	7,50	23,5	21,0	13,3	24,0
14_A	Beatrixlaan	1,50	7,1	4,6	-3,1	7,6
140_A	studentenwoningen	1,50	18,5	16,0	8,2	18,9
140_B	studentenwoningen	4,50	20,5	18,0	10,3	21,0
140_C	studentenwoningen	7,50	23,8	21,3	13,6	24,3
141_A	studentenwoningen	1,50	17,3	14,8	7,1	17,8
141_B	studentenwoningen	4,50	19,3	16,8	9,0	19,8
141_C	studentenwoningen	7,50	21,8	19,3	11,6	22,3
142_A	studentenwoningen	1,50	17,3	14,8	7,0	17,7
142_B	studentenwoningen	4,50	19,1	16,6	8,8	19,5
142_C	studentenwoningen	7,50	21,6	19,1	11,3	22,1
143_A	studentenwoningen	1,50	16,4	13,9	6,2	16,9
143_B	studentenwoningen	4,50	17,9	15,4	7,6	18,3
143_C	studentenwoningen	7,50	20,2	17,7	9,9	20,6
145_A	2 woningen Beatrixlaan	1,50	18,4	15,9	8,1	18,9
145_B	2 woningen Beatrixlaan	4,50	19,0	16,5	8,7	19,4
145_C	2 woningen Beatrixlaan	7,50	19,6	17,1	9,4	20,1
146_A	2 woningen Beatrixlaan	1,50	13,9	11,4	3,7	14,4
146_B	2 woningen Beatrixlaan	4,50	15,0	12,5	4,7	15,4
146_C	2 woningen Beatrixlaan	7,50	16,1	13,6	5,9	16,6
147_A	2 woningen Beatrixlaan	1,50	10,9	8,4	0,7	11,4
147_B	2 woningen Beatrixlaan	4,50	11,9	9,4	1,6	12,3
147_C	2 woningen Beatrixlaan	7,50	10,3	7,8	0,1	10,8
148_A	2 woningen Beatrixlaan	1,50	10,3	7,8	0,1	10,8
148_B	2 woningen Beatrixlaan	4,50	10,9	8,4	0,6	11,3
148_C	2 woningen Beatrixlaan	7,50	9,0	6,5	-1,3	9,4
149_A	2 woningen Beatrixlaan	1,50	19,0	16,5	8,8	19,5
149_B	2 woningen Beatrixlaan	4,50	19,6	17,1	9,3	20,0
149_C	2 woningen Beatrixlaan	7,50	20,4	17,9	10,1	20,8
15_A	Beatrixlaan	1,50	10,8	8,3	0,5	11,3
15_B	Beatrixlaan	4,50	12,5	10,0	2,3	13,0
15_C	Beatrixlaan	7,50	16,2	13,7	6,0	16,7
150_A	2 woningen Beatrixlaan	1,50	8,7	6,2	-1,5	9,2
150_B	2 woningen Beatrixlaan	4,50	10,4	7,9	0,2	10,9
150_C	2 woningen Beatrixlaan	7,50	10,4	7,9	0,2	10,9
16_A	Beatrixlaan	1,50	10,4	7,9	0,1	10,8
16_B	Beatrixlaan	4,50	12,9	10,4	2,7	13,4
16_C	Beatrixlaan	7,50	15,2	12,7	5,0	15,7
17_A	Beatrixlaan	1,50	18,0	15,5	7,7	18,4
17_B	Beatrixlaan	4,50	18,4	15,9	8,2	18,9
17_C	Beatrixlaan	7,50	19,5	17,0	9,2	19,9
18_A	Beatrixlaan	1,50	10,6	8,1	0,4	11,1
18_B	Beatrixlaan	4,50	12,6	10,1	2,3	13,0
18_C	Beatrixlaan	7,50	16,4	13,8	6,1	16,8
21_A	woningen ambacht	1,50	10,7	8,2	0,4	11,1
21_B	woningen ambacht	4,50	12,1	9,6	1,8	12,5
21_C	woningen ambacht	7,50	14,8	12,3	4,5	15,2
22_A	woningen ambacht	1,50	14,4	11,9	4,1	14,8
22_B	woningen ambacht	4,50	14,7	12,2	4,4	15,1

Alle getoonde dB-waarden zijn A-gewogen

Rapport: Resultatentabel
 Model: model, variant B oostelijke opening
 LAeq totaalresultaten voor toetspunten
 Groep: Geertjesweg/Vergersweg
 Groepsreductie: Ja

Naam						
Toetspunt	Omschrijving	Hoogte	Dag	Avond	Nacht	Lden
22_C	woningen ambacht	7,50	15,7	13,2	5,4	16,1
23_A	woningen ambacht	1,50	14,3	11,8	4,1	14,8
23_B	woningen ambacht	4,50	15,2	12,7	4,9	15,6
23_C	woningen ambacht	7,50	16,1	13,6	5,9	16,6
24_A	woningen ambacht	1,50	14,3	11,8	4,1	14,8
24_B	woningen ambacht	4,50	15,4	12,9	5,2	15,9
24_C	woningen ambacht	7,50	16,1	13,6	5,9	16,6
25_A	woningen ambacht	1,50	14,5	12,0	4,3	15,0
25_B	woningen ambacht	4,50	12,1	9,6	1,9	12,6
25_C	woningen ambacht	7,50	13,3	10,8	3,0	13,8
26_A	woningen ambacht	1,50	15,9	13,4	5,6	16,3
26_B	woningen ambacht	4,50	16,2	13,7	6,0	16,7
26_C	woningen ambacht	7,50	16,4	13,9	6,2	16,9
27_A	woningen ambacht	1,50	15,8	13,3	5,5	16,3
27_B	woningen ambacht	4,50	16,3	13,8	6,0	16,8
27_C	woningen ambacht	7,50	17,2	14,7	7,0	17,7
28_A	woningen ambacht	1,50	15,1	12,6	4,8	15,6
28_B	woningen ambacht	4,50	15,6	13,1	5,3	16,1
28_C	woningen ambacht	7,50	16,6	14,1	6,4	17,1
29_A	woningen ambacht	1,50	20,3	17,8	10,1	20,8
29_B	woningen ambacht	4,50	21,0	18,5	10,7	21,4
29_C	woningen ambacht	7,50	21,6	19,1	11,3	22,0
30_A	woningen ambacht	1,50	20,7	18,2	10,5	21,2
30_B	woningen ambacht	4,50	21,4	18,9	11,1	21,8
30_C	woningen ambacht	7,50	22,1	19,6	11,8	22,5
31_A	woningen ambacht	1,50	21,9	19,4	11,7	22,4
31_B	woningen ambacht	4,50	22,4	19,9	12,2	22,9
31_C	woningen ambacht	7,50	23,0	20,5	12,7	23,4
32_A	woningen ambacht	1,50	19,9	17,4	9,6	20,3
32_B	woningen ambacht	4,50	20,5	18,0	10,3	21,0
32_C	woningen ambacht	7,50	21,1	18,6	10,9	21,6
33_A	woningen ambacht	1,50	16,2	13,7	5,9	16,6
33_B	woningen ambacht	4,50	17,2	14,7	7,0	17,7
33_C	woningen ambacht	7,50	18,4	15,9	8,2	18,9
34_A	woningen ambacht	1,50	13,9	11,4	3,7	14,4
34_B	woningen ambacht	4,50	15,4	12,9	5,2	15,9
34_C	woningen ambacht	7,50	16,6	14,1	6,3	17,0
35_A	woningen ambacht	1,50	13,2	10,7	2,9	13,6
35_B	woningen ambacht	4,50	14,5	12,0	4,3	14,9
35_C	woningen ambacht	7,50	15,6	13,1	5,4	16,1
36_A	woningen ambacht	1,50	16,3	13,8	6,0	16,7
36_B	woningen ambacht	4,50	16,9	14,4	6,6	17,3
36_C	woningen ambacht	7,50	17,7	15,2	7,4	18,1
37_A	woningen ambacht	1,50	12,0	9,5	1,8	12,5
37_B	woningen ambacht	4,50	14,8	12,3	4,5	15,2
37_C	woningen ambacht	7,50	18,4	15,9	8,2	18,9
38_A	woningen ambacht	1,50	11,5	9,0	1,2	11,9
38_B	woningen ambacht	4,50	13,3	10,8	3,1	13,8
38_C	woningen ambacht	7,50	14,4	11,9	4,2	14,9
39_A	woningen ambacht	1,50	11,6	9,1	1,3	12,0
39_B	woningen ambacht	4,50	12,6	10,1	2,3	13,0
39_C	woningen ambacht	7,50	13,3	10,8	3,0	13,7
40_A	woningen ambacht	1,50	10,5	8,0	0,2	10,9
40_B	woningen ambacht	4,50	12,0	9,5	1,8	12,5

Alle getoonde dB-waarden zijn A-gewogen

Rapport: Resultatentabel
 Model: model, variant B oostelijke opening
 LAeq totaalresultaten voor toetspunten
 Groep: Geertjesweg/Vergersweg
 Groepsreductie: Ja

Naam						
Toetspunt	Omschrijving	Hoogte	Dag	Avond	Nacht	Lden
40_C	woningen ambacht	7,50	13,7	11,2	3,5	14,2
41_A	woningen ambacht	1,50	8,5	6,0	-1,8	8,9
41_B	woningen ambacht	4,50	12,1	9,6	1,9	12,6
41_C	woningen ambacht	7,50	12,6	10,1	2,4	13,1
42_A	woningen ambacht	1,50	14,3	11,8	4,1	14,8
42_B	woningen ambacht	4,50	16,0	13,5	5,8	16,5
42_C	woningen ambacht	7,50	18,2	15,7	7,9	18,6
43_A	woningen ambacht	1,50	14,1	11,6	3,8	14,5
43_B	woningen ambacht	4,50	16,0	13,5	5,8	16,5
43_C	woningen ambacht	7,50	19,1	16,6	8,8	19,5
44_A	woningen ambacht	1,50	14,4	11,9	4,1	14,8
44_B	woningen ambacht	4,50	16,3	13,8	6,1	16,8
44_C	woningen ambacht	7,50	18,6	16,1	8,3	19,0
45_A	woningen ambacht	1,50	12,9	10,4	2,6	13,3
45_B	woningen ambacht	4,50	15,8	13,3	5,6	16,3
45_C	woningen ambacht	7,50	18,2	15,7	8,0	18,7
46_A	woningen ambacht	1,50	11,8	9,3	1,6	12,3
46_B	woningen ambacht	4,50	13,8	11,3	3,6	14,3
46_C	woningen ambacht	7,50	14,8	12,3	4,5	15,2
47_A	woningen ambacht	1,50	12,1	9,6	1,8	12,5
47_B	woningen ambacht	4,50	14,0	11,5	3,8	14,5
47_C	woningen ambacht	7,50	15,1	12,6	4,8	15,5
48_A	woningen ambacht	1,50	11,6	9,1	1,4	12,1
48_B	woningen ambacht	4,50	13,7	11,2	3,4	14,1
48_C	woningen ambacht	7,50	14,2	11,7	4,0	14,7
49_A	woningen ambacht	1,50	11,3	8,8	1,1	11,8
49_B	woningen ambacht	4,50	13,3	10,8	3,1	13,8
49_C	woningen ambacht	7,50	13,8	11,3	3,5	14,3
50_A	woningen ambacht	1,50	12,5	10,0	2,2	12,9
50_B	woningen ambacht	4,50	13,6	11,1	3,4	14,1
50_C	woningen ambacht	7,50	15,3	12,8	5,1	15,8
51_A	woningen ambacht	1,50	10,1	7,6	-0,1	10,6
51_B	woningen ambacht	4,50	11,7	9,2	1,4	12,1
51_C	woningen ambacht	7,50	13,8	11,3	3,6	14,3
52_A	woningen ambacht	1,50	12,4	9,9	2,2	12,9
52_B	woningen ambacht	4,50	14,5	12,0	4,3	15,0
52_C	woningen ambacht	7,50	16,7	14,2	6,4	17,1
53_A	woningen ambacht	1,50	11,0	8,5	0,8	11,5
53_B	woningen ambacht	4,50	14,7	12,2	4,4	15,2
53_C	woningen ambacht	7,50	17,0	14,5	6,7	17,4
54_A	woningen ambacht	1,50	10,7	8,2	0,4	11,1
54_B	woningen ambacht	4,50	14,9	12,4	4,7	15,4
54_C	woningen ambacht	7,50	17,5	15,0	7,3	18,0
55_A	woningen ambacht	1,50	10,5	8,0	0,3	11,0
55_B	woningen ambacht	4,50	14,7	12,2	4,5	15,2
55_C	woningen ambacht	7,50	16,9	14,4	6,7	17,4
56_A	woningen ambacht	1,50	9,8	7,3	-0,5	10,3
56_B	woningen ambacht	4,50	14,2	11,7	3,9	14,6
56_C	woningen ambacht	7,50	16,8	14,3	6,5	17,2
57_A	woningen ambacht	1,50	12,6	10,1	2,3	13,0
57_B	woningen ambacht	4,50	13,9	11,4	3,7	14,4
57_C	woningen ambacht	7,50	16,3	13,8	6,0	16,7
58_A	woningen ambacht	1,50	13,9	11,4	3,6	14,3
58_B	woningen ambacht	4,50	16,0	13,5	5,8	16,5

Alle getoonde dB-waarden zijn A-gewogen

Rapport: Resultatentabel
 Model: model, variant B oostelijke opening
 LAeq totaalresultaten voor toetspunten
 Groep: Geertjesweg/Vergersweg
 Groepsreductie: Ja

Naam						
Toetspunt	Omschrijving	Hoogte	Dag	Avond	Nacht	Lden
58_C	woningen ambacht	7,50	17,9	15,4	7,7	18,4
59_A	woningen ambacht	1,50	14,8	12,3	4,5	15,3
59_B	woningen ambacht	4,50	17,2	14,7	7,0	17,7
59_C	woningen ambacht	7,50	18,7	16,2	8,4	19,2
60_A	woningen ambacht	1,50	14,8	12,3	4,6	15,3
60_B	woningen ambacht	4,50	17,4	14,8	7,1	17,8
60_C	woningen ambacht	7,50	19,4	16,9	9,1	19,8
61_A	woningen ambacht	1,50	14,6	12,1	4,3	15,1
61_B	woningen ambacht	4,50	17,6	15,1	7,3	18,0
61_C	woningen ambacht	7,50	19,6	17,1	9,3	20,0
62_A	woningen ambacht	1,50	16,0	13,5	5,7	16,4
62_B	woningen ambacht	4,50	18,4	15,9	8,2	18,9
62_C	woningen ambacht	7,50	20,2	17,7	9,9	20,6
63_A	woningen ambacht	1,50	13,9	11,4	3,7	14,4
63_B	woningen ambacht	4,50	17,3	14,8	7,0	17,7
63_C	woningen ambacht	7,50	19,9	17,4	9,6	20,3
64_A	woningen ambacht	1,50	9,3	6,8	-0,9	9,8
64_B	woningen ambacht	4,50	11,7	9,2	1,4	12,1
64_C	woningen ambacht	7,50	10,8	8,3	0,6	11,3
65_A	woningen ambacht	1,50	7,0	4,5	-3,2	7,5
65_B	woningen ambacht	4,50	11,1	8,6	0,8	11,6
65_C	woningen ambacht	7,50	13,1	10,6	2,8	13,5
66_A	woningen ambacht	1,50	6,2	3,6	-4,1	6,6
66_B	woningen ambacht	4,50	10,4	7,9	0,2	10,9
66_C	woningen ambacht	7,50	11,7	9,2	1,5	12,2
67_A	woningen ambacht	1,50	6,0	3,5	-4,2	6,5
67_B	woningen ambacht	4,50	10,7	8,2	0,5	11,2
67_C	woningen ambacht	7,50	12,3	9,8	2,0	12,7
68_A	woningen ambacht	1,50	6,9	4,4	-3,4	7,3
68_B	woningen ambacht	4,50	12,4	9,9	2,2	12,9
68_C	woningen ambacht	7,50	14,2	11,7	4,0	14,7
71_A	woningen diedenoort	1,50	19,1	16,6	8,8	19,5
71_B	woningen diedenoort	4,50	20,5	18,0	10,2	20,9
71_C	woningen diedenoort	7,50	22,8	20,3	12,5	23,2
72_A	woningen diedenoort	1,50	23,9	21,4	13,6	24,3
72_B	woningen diedenoort	4,50	24,8	22,3	14,6	25,3
72_C	woningen diedenoort	7,50	25,6	23,1	15,4	26,1
73_A	woningen diedenoort	1,50	22,7	20,2	12,4	23,1
73_B	woningen diedenoort	4,50	23,6	21,1	13,4	24,1
73_C	woningen diedenoort	7,50	24,5	22,0	14,2	24,9
74_A	woningen diedenoort	1,50	22,9	20,4	12,7	23,4
74_B	woningen diedenoort	4,50	23,4	20,9	13,1	23,8
74_C	woningen diedenoort	7,50	24,2	21,7	13,9	24,6
75_A	woningen diedenoort	1,50	22,2	19,7	12,0	22,7
75_B	woningen diedenoort	4,50	22,6	20,1	12,3	23,0
75_C	woningen diedenoort	7,50	23,4	20,9	13,1	23,8
76_A	woningen diedenoort	1,50	22,0	19,5	11,7	22,4
76_B	woningen diedenoort	4,50	22,4	19,9	12,1	22,8
76_C	woningen diedenoort	7,50	23,2	20,7	13,0	23,7
77_A	woningen diedenoort	1,50	21,9	19,4	11,6	22,3
77_B	woningen diedenoort	4,50	22,3	19,8	12,0	22,7
77_C	woningen diedenoort	7,50	23,1	20,6	12,8	23,5
78_A	woningen diedenoort	1,50	21,4	18,9	11,1	21,8
78_B	woningen diedenoort	4,50	21,7	19,2	11,5	22,2

Alle getoonde dB-waarden zijn A-gewogen

Rapport: Resultatentabel
 Model: model, variant B oostelijke opening
 LAeq totaalresultaten voor toetspunten
 Groep: Geertjesweg/Vergersweg
 Groepsreductie: Ja

Naam						
Toetspunt	Omschrijving	Hoogte	Dag	Avond	Nacht	Lden
78_C	woningen diedenoort	7,50	22,5	20,0	12,3	23,0
79_A	woningen diedenoort	1,50	21,1	18,6	10,8	21,6
79_B	woningen diedenoort	4,50	21,4	18,9	11,2	21,9
79_C	woningen diedenoort	7,50	22,2	19,6	11,9	22,6
80_A	woningen diedenoort	1,50	20,4	17,9	10,1	20,8
80_B	woningen diedenoort	4,50	20,8	18,3	10,6	21,3
80_C	woningen diedenoort	7,50	21,5	19,0	11,3	22,0
81_A	woningen diedenoort	1,50	9,3	6,8	-1,0	9,7
81_B	woningen diedenoort	4,50	12,9	10,4	2,7	13,4
81_C	woningen diedenoort	7,50	14,2	11,7	4,0	14,7
82_A	woningen diedenoort	1,50	14,1	11,6	3,8	14,6
82_B	woningen diedenoort	4,50	16,7	14,2	6,5	17,2
82_C	woningen diedenoort	7,50	18,0	15,5	7,7	18,4
83_A	woningen diedenoort	1,50	14,9	12,4	4,7	15,4
83_B	woningen diedenoort	4,50	17,6	15,1	7,4	18,1
83_C	woningen diedenoort	7,50	19,2	16,7	8,9	19,6
84_A	woningen diedenoort	1,50	14,6	12,1	4,3	15,1
84_B	woningen diedenoort	4,50	17,1	14,6	6,9	17,6
84_C	woningen diedenoort	7,50	18,7	16,2	8,5	19,2
85_A	woningen diedenoort	1,50	15,1	12,6	4,8	15,5
85_B	woningen diedenoort	4,50	17,7	15,2	7,4	18,1
85_C	woningen diedenoort	7,50	19,5	17,0	9,3	20,0
86_A	woningen diedenoort	1,50	15,1	12,6	4,8	15,6
86_B	woningen diedenoort	4,50	17,5	15,0	7,2	17,9
86_C	woningen diedenoort	7,50	19,4	16,9	9,1	19,8
87_A	woningen diedenoort	1,50	14,9	12,4	4,7	15,3
87_B	woningen diedenoort	4,50	17,5	15,0	7,3	18,0
87_C	woningen diedenoort	7,50	19,5	17,0	9,3	20,0
88_A	woningen diedenoort	1,50	15,1	12,6	4,9	15,6
88_B	woningen diedenoort	4,50	17,8	15,3	7,6	18,3
88_C	woningen diedenoort	7,50	20,1	17,6	9,8	20,6
89_A	woningen diedenoort	1,50	14,6	12,1	4,4	15,1
89_B	woningen diedenoort	4,50	17,6	15,1	7,3	18,1
89_C	woningen diedenoort	7,50	19,8	17,3	9,6	20,3
90_A	woningen diedenoort	1,50	15,1	12,6	4,8	15,5
90_B	woningen diedenoort	4,50	17,9	15,4	7,7	18,4
90_C	woningen diedenoort	7,50	20,9	18,4	10,7	21,4
91_A	woningen diedenoort	1,50	18,4	15,8	8,1	18,8
91_B	woningen diedenoort	4,50	20,9	18,4	10,7	21,4
91_C	woningen diedenoort	7,50	23,5	21,0	13,3	24,0
92_A	woningen diedenoort	1,50	13,6	11,1	3,3	14,0
92_B	woningen diedenoort	4,50	15,4	12,9	5,1	15,8
92_C	woningen diedenoort	7,50	17,2	14,7	6,9	17,6
93_A	woningen diedenoort	1,50	13,1	10,6	2,9	13,6
93_B	woningen diedenoort	4,50	14,7	12,2	4,5	15,2
93_C	woningen diedenoort	7,50	16,2	13,7	5,9	16,6
94_A	woningen diedenoort	1,50	13,4	10,9	3,2	13,9
94_B	woningen diedenoort	4,50	14,9	12,4	4,6	15,3
94_C	woningen diedenoort	7,50	16,2	13,7	5,9	16,6
95_A	woningen diedenoort	1,50	12,7	10,2	2,4	13,1
95_B	woningen diedenoort	4,50	14,4	11,9	4,2	14,9
95_C	woningen diedenoort	7,50	15,8	13,3	5,6	16,3
96_A	woningen diedenoort	1,50	13,0	10,5	2,7	13,4
96_B	woningen diedenoort	4,50	14,6	12,1	4,4	15,1

Alle getoonde dB-waarden zijn A-gewogen

Rapport: Resultatentabel
Model: model, variant B oostelijke opening
L_{Aeq} totaalresultaten voor toetspunten
Groep: Geertjesweg/Vergersweg
Groepsreductie: Ja

Naam						
Toetspunt	Omschrijving	Hoogte	Dag	Avond	Nacht	Lden
96_C	woningen diedenoort	7,50	15,8	13,3	5,6	16,3
97_A	woningen diedenoort	1,50	13,4	10,9	3,2	13,9
97_B	woningen diedenoort	4,50	15,1	12,6	4,8	15,5
97_C	woningen diedenoort	7,50	16,1	13,6	5,9	16,6
98_A	woningen diedenoort	1,50	13,2	10,7	3,0	13,7
98_B	woningen diedenoort	4,50	14,8	12,3	4,6	15,3
98_C	woningen diedenoort	7,50	15,9	13,4	5,6	16,3
99_A	woningen diedenoort	1,50	13,4	10,9	3,2	13,9
99_B	woningen diedenoort	4,50	15,2	12,7	5,0	15,7
99_C	woningen diedenoort	7,50	16,1	13,6	5,8	16,5

Alle getoonde dB-waarden zijn A-gewogen

Bijlage 8: Geluidluwe zijden

Geluidluwe zijden
Variant A

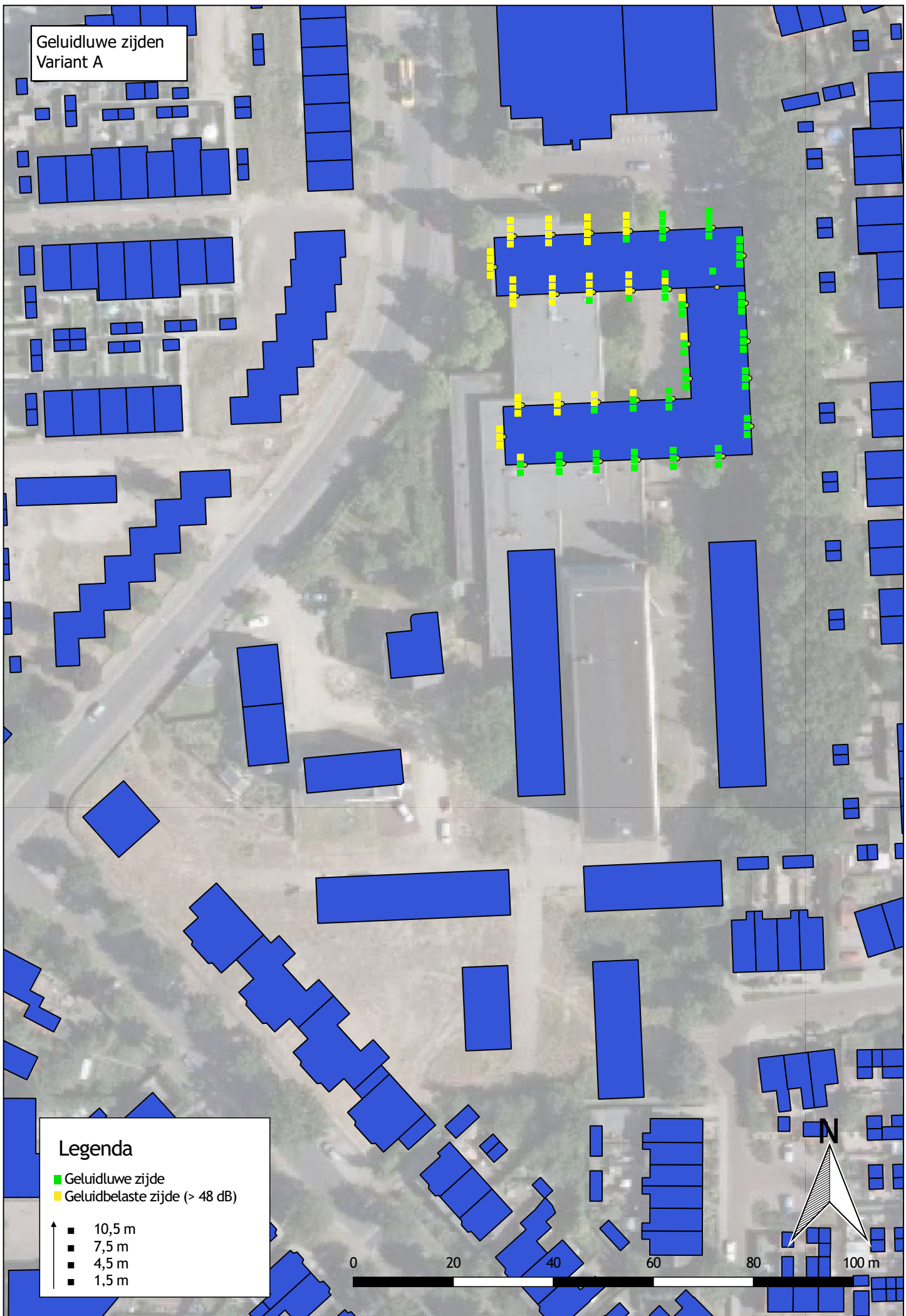

Legenda

- Geluidluwe zijde
- Geluidbelaste zijde (> 48 dB)

■	10,5 m
■	7,5 m
■	4,5 m
■	1,5 m

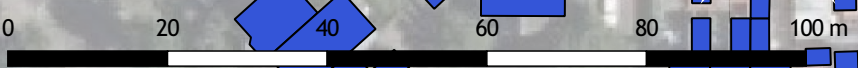

Geluidluwe zijden
Variant B

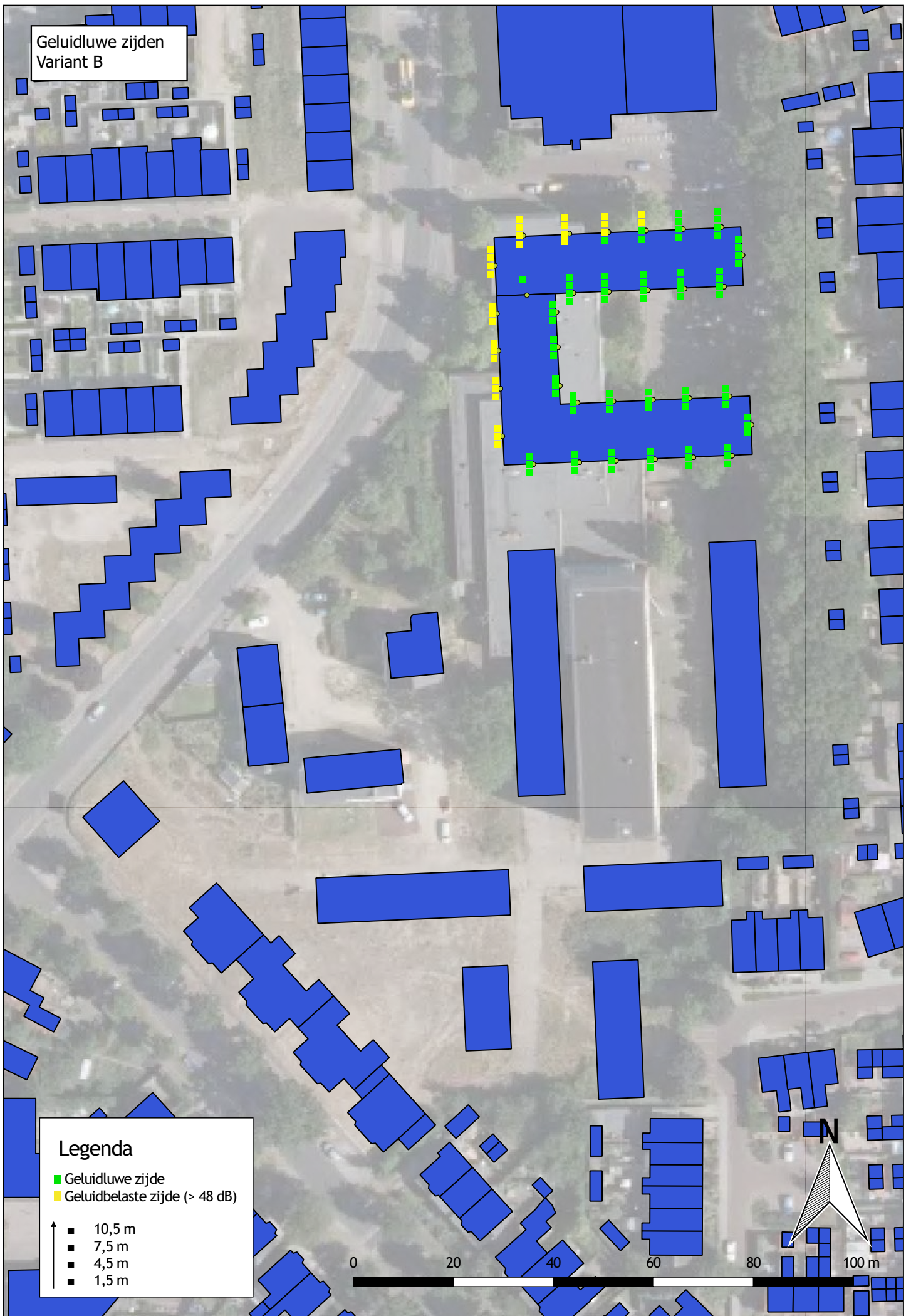

Legenda

- Geluidluwe zijde
 - Geluidbelaste zijde (> 48 dB)
-
- 10,5 m
 - 7,5 m
 - 4,5 m
 - 1,5 m

0 20 40 60 80 100 m

Bijlage 9: Gecumuleerde geluidniveaus

Rapport: Resultatentabel
 Model: model, variant A westelijke opening
 LAeq totaalresultaten voor toetspunten
 Groep: (hoofdgroep)
 Groepsreductie: Nee

Naam						
Toetspunt	Omschrijving	Hoogte	Dag	Avond	Nacht	Lden
01_A	Beatrixlaan	1,50	54,6	52,1	44,4	55,1
02_A	Beatrixlaan	1,50	55,3	52,8	45,0	55,7
02_B	Beatrixlaan	4,50	56,3	53,8	46,1	56,8
02_C	Beatrixlaan	7,50	56,6	54,1	46,4	57,0
03_A	Beatrixlaan	1,50	55,6	53,1	45,4	56,1
03_B	Beatrixlaan	4,50	56,4	53,9	46,2	56,9
03_C	Beatrixlaan	7,50	56,3	53,8	46,0	56,7
04_A	Beatrixlaan	1,50	51,5	49,0	41,3	52,0
04_B	Beatrixlaan	4,50	51,3	48,8	41,0	51,7
04_C	Beatrixlaan	7,50	51,4	48,9	41,2	51,9
05_A	Beatrixlaan	1,50	52,2	49,7	42,0	52,7
05_B	Beatrixlaan	4,50	52,4	49,9	42,2	52,9
05_C	Beatrixlaan	7,50	53,0	50,5	42,7	53,4
06_A	Beatrixlaan	1,50	55,0	52,5	44,8	55,5
06_B	Beatrixlaan	4,50	55,5	53,0	45,3	56,0
06_C	Beatrixlaan	7,50	55,4	52,9	45,1	55,9
07_A	Beatrixlaan	1,50	51,4	48,9	41,2	51,9
07_B	Beatrixlaan	4,50	50,9	48,4	40,6	51,3
07_C	Beatrixlaan	7,50	51,0	48,5	40,7	51,4
08_A	Beatrixlaan	1,50	51,7	49,2	41,5	52,2
08_B	Beatrixlaan	4,50	51,2	48,7	41,0	51,7
08_C	Beatrixlaan	7,50	51,6	49,1	41,3	52,0
09_A	Beatrixlaan	1,50	54,9	52,4	44,6	55,4
09_B	Beatrixlaan	4,50	55,3	52,8	45,0	55,7
09_C	Beatrixlaan	7,50	55,1	52,6	44,9	55,6
10_A	Beatrixlaan	1,50	51,4	48,9	41,1	51,8
10_B	Beatrixlaan	4,50	50,6	48,1	40,3	51,0
10_C	Beatrixlaan	7,50	50,6	48,1	40,4	51,1
100_A	woningen diedenoort	1,50	39,5	37,0	29,2	40,0
100_B	woningen diedenoort	4,50	40,6	38,1	30,3	41,0
100_C	woningen diedenoort	7,50	41,8	39,3	31,5	42,2
101_A	woningen diedenoort	1,50	37,0	34,5	26,7	37,5
101_B	woningen diedenoort	4,50	38,3	35,8	28,0	38,7
101_C	woningen diedenoort	7,50	39,6	37,1	29,4	40,1
102_A	woningen diedenoort	1,50	32,8	30,3	22,6	33,3
102_B	woningen diedenoort	4,50	34,2	31,7	23,9	34,6
102_C	woningen diedenoort	7,50	34,6	32,1	24,4	35,1
103_A	woningen diedenoort	1,50	31,0	28,5	20,8	31,5
103_B	woningen diedenoort	4,50	32,5	29,9	22,2	32,9
103_C	woningen diedenoort	7,50	34,5	32,0	24,3	35,0
104_A	woningen diedenoort	1,50	30,8	28,3	20,5	31,2
104_B	woningen diedenoort	4,50	32,3	29,8	22,1	32,8
104_C	woningen diedenoort	7,50	34,1	31,6	23,9	34,6
105_A	woningen diedenoort	1,50	28,4	25,9	18,1	28,8
105_B	woningen diedenoort	4,50	32,0	29,5	21,8	32,5
105_C	woningen diedenoort	7,50	33,7	31,2	23,4	34,1
106_A	woningen diedenoort	1,50	28,3	25,8	18,1	28,8
106_B	woningen diedenoort	4,50	32,3	29,8	22,0	32,7
106_C	woningen diedenoort	7,50	33,8	31,3	23,5	34,2
107_A	woningen diedenoort	1,50	28,6	26,1	18,4	29,1
107_B	woningen diedenoort	4,50	32,6	30,1	22,3	33,0
107_C	woningen diedenoort	7,50	33,5	31,0	23,3	34,0
108_A	woningen diedenoort	1,50	29,1	26,6	18,8	29,5
108_B	woningen diedenoort	4,50	33,0	30,5	22,7	33,4

Alle getoonde dB-waarden zijn A-gewogen

Rapport: Resultatentabel
 Model: model, variant A westelijke opening
 LAeq totaalresultaten voor toetspunten
 Groep: (hoofdgroep)
 Groepsreductie: Nee

Naam						
Toetspunt	Omschrijving	Hoogte	Dag	Avond	Nacht	Lden
108_C	woningen diedenoort	7,50	34,3	31,8	24,1	34,8
109_A	woningen diedenoort	1,50	30,9	28,4	20,7	31,4
109_B	woningen diedenoort	4,50	35,4	32,9	25,1	35,8
109_C	woningen diedenoort	7,50	36,5	34,0	26,3	37,0
11_A	Beatrixlaan	1,50	51,5	49,0	41,3	52,0
11_B	Beatrixlaan	4,50	50,9	48,4	40,7	51,4
11_C	Beatrixlaan	7,50	51,1	48,6	40,9	51,6
110_A	woningen diedenoort	1,50	35,4	32,9	25,1	35,9
110_B	woningen diedenoort	4,50	37,9	35,4	27,7	38,4
110_C	woningen diedenoort	7,50	38,3	35,8	28,1	38,8
111_A	studentenwoningen	1,50	31,5	29,0	21,3	32,0
111_B	studentenwoningen	4,50	33,6	31,1	23,4	34,1
111_C	studentenwoningen	7,50	34,7	32,2	24,5	35,2
112_A	studentenwoningen	1,50	44,8	42,3	34,5	45,3
112_B	studentenwoningen	4,50	46,2	43,7	35,9	46,6
112_C	studentenwoningen	7,50	47,2	44,7	37,0	47,7
113_A	studentenwoningen	1,50	45,8	43,3	35,5	46,2
113_B	studentenwoningen	4,50	47,3	44,8	37,0	47,7
113_C	studentenwoningen	7,50	48,3	45,8	38,0	48,8
114_A	studentenwoningen	1,50	46,9	44,4	36,7	47,4
114_B	studentenwoningen	4,50	48,5	46,0	38,2	48,9
114_C	studentenwoningen	7,50	49,4	46,9	39,2	49,9
115_A	studentenwoningen	1,50	48,3	45,8	38,1	48,8
115_B	studentenwoningen	4,50	50,0	47,5	39,7	50,5
115_C	studentenwoningen	7,50	50,8	48,3	40,6	51,3
116_A	studentenwoningen	1,50	49,4	46,9	39,1	49,8
116_B	studentenwoningen	4,50	51,1	48,6	40,9	51,6
116_C	studentenwoningen	7,50	52,0	49,5	41,7	52,4
117_A	studentenwoningen	1,50	50,9	48,4	40,7	51,4
117_B	studentenwoningen	4,50	52,5	50,0	42,3	53,0
117_C	studentenwoningen	7,50	53,1	50,6	42,9	53,6
118_A	studentenwoningen	1,50	57,6	55,1	47,4	58,1
118_B	studentenwoningen	4,50	58,9	56,4	48,7	59,4
118_C	studentenwoningen	7,50	59,1	56,6	48,9	59,6
119_A	studentenwoningen	1,50	56,2	53,7	46,0	56,7
119_B	studentenwoningen	4,50	57,5	55,0	47,2	58,0
119_C	studentenwoningen	7,50	57,7	55,2	47,4	58,1
12_A	Beatrixlaan	1,50	54,9	52,4	44,6	55,3
12_B	Beatrixlaan	4,50	55,1	52,6	44,9	55,6
12_C	Beatrixlaan	7,50	54,9	52,4	44,6	55,4
120_A	studentenwoningen	1,50	53,5	51,0	43,3	54,0
120_B	studentenwoningen	4,50	55,2	52,7	44,9	55,6
120_C	studentenwoningen	7,50	55,4	52,9	45,1	55,9
121_A	studentenwoningen	1,50	51,7	49,2	41,5	52,2
121_B	studentenwoningen	4,50	53,5	51,0	43,3	54,0
121_C	studentenwoningen	7,50	53,9	51,4	43,6	54,3
122_A	studentenwoningen	1,50	51,2	48,7	40,9	51,6
122_B	studentenwoningen	4,50	53,0	50,5	42,7	53,4
122_C	studentenwoningen	7,50	53,5	51,0	43,2	53,9
123_A	studentenwoningen	1,50	50,6	48,1	40,3	51,0
123_B	studentenwoningen	4,50	52,3	49,8	42,1	52,8
123_C	studentenwoningen	7,50	53,0	50,5	42,7	53,4
125_A	studentenwoningen	1,50	33,4	30,9	23,1	33,8
125_B	studentenwoningen	4,50	35,1	32,6	24,9	35,6

Alle getoonde dB-waarden zijn A-gewogen

Rapport: Resultatentabel
 Model: model, variant A westelijke opening
 LAeq totaalresultaten voor toetspunten
 Groep: (hoofdgroep)
 Groepsreductie: Nee

Naam						
Toetspunt	Omschrijving	Hoogte	Dag	Avond	Nacht	Lden
125_C	studentenwoningen	7,50	36,5	34,0	26,3	37,0
126_A	studentenwoningen	1,50	34,5	32,0	24,3	35,0
126_B	studentenwoningen	4,50	36,1	33,6	25,9	36,6
126_C	studentenwoningen	7,50	37,5	35,0	27,3	38,0
127_A	studentenwoningen	1,50	35,6	33,1	25,4	36,1
127_B	studentenwoningen	4,50	37,4	34,9	27,1	37,8
127_C	studentenwoningen	7,50	39,0	36,5	28,7	39,4
128_A	studentenwoningen	1,50	39,0	36,5	28,8	39,5
128_B	studentenwoningen	4,50	39,3	36,8	29,1	39,8
128_C	studentenwoningen	7,50	41,5	39,0	31,2	41,9
128_D	studentenwoningen	10,50	39,5	37,0	29,2	40,0
129_A	studentenwoningen	1,50	47,8	45,3	37,5	48,3
129_B	studentenwoningen	4,50	49,7	47,2	39,5	50,2
129_C	studentenwoningen	7,50	50,8	48,3	40,5	51,2
129_D	studentenwoningen	10,50	51,1	48,6	40,8	51,5
13_A	Beatrixlaan	1,50	51,8	49,3	41,6	52,3
13_B	Beatrixlaan	4,50	50,8	48,3	40,6	51,3
13_C	Beatrixlaan	7,50	50,7	48,2	40,4	51,1
130_A	studentenwoningen	1,50	49,6	47,1	39,4	50,1
130_B	studentenwoningen	4,50	51,7	49,2	41,4	52,1
130_C	studentenwoningen	7,50	52,3	49,8	42,0	52,8
130_D	studentenwoningen	10,50	52,6	50,1	42,4	53,1
131_A	studentenwoningen	1,50	52,1	49,6	41,9	52,6
131_B	studentenwoningen	4,50	53,9	51,4	43,6	54,3
131_C	studentenwoningen	7,50	54,4	51,9	44,2	54,9
131_D	studentenwoningen	10,50	54,0	51,5	43,8	54,5
132_A	studentenwoningen	1,50	53,2	50,7	43,0	53,7
132_B	studentenwoningen	4,50	54,9	52,4	44,7	55,4
132_C	studentenwoningen	7,50	55,3	52,8	45,0	55,7
132_D	studentenwoningen	10,50	55,3	52,8	45,1	55,8
133_A	studentenwoningen	1,50	55,2	52,7	45,0	55,7
133_B	studentenwoningen	4,50	56,5	54,0	46,3	57,0
133_C	studentenwoningen	7,50	56,7	54,2	46,5	57,2
133_D	studentenwoningen	10,50	56,9	54,4	46,6	57,3
134_A	studentenwoningen	1,50	57,9	55,4	47,7	58,4
134_B	studentenwoningen	4,50	58,6	56,1	48,4	59,1
134_C	studentenwoningen	7,50	58,6	56,1	48,4	59,1
134_D	studentenwoningen	10,50	58,4	55,9	48,2	58,9
135_A	studentenwoningen	1,50	61,6	59,1	51,4	62,1
135_B	studentenwoningen	4,50	62,2	59,7	51,9	62,6
135_C	studentenwoningen	7,50	62,1	59,6	51,8	62,5
135_D	studentenwoningen	10,50	61,8	59,3	51,5	62,3
136_A	studentenwoningen	1,50	55,8	53,3	45,5	56,2
136_B	studentenwoningen	4,50	56,8	54,3	46,6	57,3
136_C	studentenwoningen	7,50	57,0	54,5	46,7	57,4
136_D	studentenwoningen	10,50	57,0	54,5	46,7	57,5
137_A	studentenwoningen	1,50	53,9	51,4	43,6	54,3
137_B	studentenwoningen	4,50	55,4	52,9	45,1	55,8
137_C	studentenwoningen	7,50	55,8	53,3	45,5	56,2
137_D	studentenwoningen	10,50	55,9	53,4	45,6	56,3
138_A	studentenwoningen	1,50	52,6	50,1	42,4	53,1
138_B	studentenwoningen	4,50	54,3	51,8	44,1	54,8
138_C	studentenwoningen	7,50	54,9	52,4	44,6	55,3
138_D	studentenwoningen	10,50	54,9	52,4	44,7	55,4

Alle getoonde dB-waarden zijn A-gewogen

Rapport: Resultatentabel
 Model: model, variant A westelijke opening
 LAeq totaalresultaten voor toetspunten
 Groep: (hoofdgroep)
 Groepsreductie: Nee

Naam						
Toetspunt	Omschrijving	Hoogte	Dag	Avond	Nacht	Lden
139_A	studentenwoningen	1,50	51,6	49,1	41,4	52,1
139_B	studentenwoningen	4,50	53,4	50,9	43,1	53,8
139_C	studentenwoningen	7,50	54,0	51,5	43,8	54,5
139_D	studentenwoningen	10,50	53,7	51,2	43,5	54,1
14_A	Beatrixlaan	1,50	47,1	44,6	36,8	47,5
140_A	studentenwoningen	1,50	50,7	48,2	40,4	51,1
140_B	studentenwoningen	4,50	52,4	49,9	42,2	52,9
140_C	studentenwoningen	7,50	53,3	50,8	43,0	53,7
140_D	studentenwoningen	10,50	52,2	49,7	41,9	52,6
141_A	studentenwoningen	1,50	--	--	--	--
141_B	studentenwoningen	4,50	--	--	--	--
141_C	studentenwoningen	7,50	--	--	--	--
141_D	studentenwoningen	10,50	49,9	47,4	39,6	50,4
142_A	studentenwoningen	1,50	50,7	48,2	40,4	51,1
142_B	studentenwoningen	4,50	52,4	49,9	42,2	52,9
142_C	studentenwoningen	7,50	53,3	50,7	43,0	53,7
143_A	studentenwoningen	1,50	50,8	48,3	40,6	51,3
143_B	studentenwoningen	4,50	52,6	50,1	42,3	53,0
143_C	studentenwoningen	7,50	53,3	50,8	43,1	53,8
144_A	studentenwoningen	1,50	50,5	48,0	40,2	50,9
144_B	studentenwoningen	4,50	52,2	49,7	41,9	52,6
144_C	studentenwoningen	7,50	52,9	50,4	42,7	53,4
145_A	2 woningen Beatrixlaan	1,50	59,1	56,6	48,9	59,6
145_B	2 woningen Beatrixlaan	4,50	59,8	57,3	49,6	60,3
145_C	2 woningen Beatrixlaan	7,50	59,7	57,2	49,5	60,2
146_A	2 woningen Beatrixlaan	1,50	63,8	61,3	53,5	64,2
146_B	2 woningen Beatrixlaan	4,50	64,0	61,5	53,7	64,4
146_C	2 woningen Beatrixlaan	7,50	63,5	61,0	53,3	64,0
147_A	2 woningen Beatrixlaan	1,50	61,0	58,5	50,8	61,5
147_B	2 woningen Beatrixlaan	4,50	61,3	58,8	51,1	61,8
147_C	2 woningen Beatrixlaan	7,50	61,1	58,6	50,8	61,5
148_A	2 woningen Beatrixlaan	1,50	59,5	57,0	49,3	60,0
148_B	2 woningen Beatrixlaan	4,50	60,0	57,5	49,8	60,5
148_C	2 woningen Beatrixlaan	7,50	59,9	57,4	49,7	60,4
149_A	2 woningen Beatrixlaan	1,50	57,4	54,9	47,1	57,8
149_B	2 woningen Beatrixlaan	4,50	58,4	55,9	48,1	58,9
149_C	2 woningen Beatrixlaan	7,50	58,5	56,0	48,2	58,9
15_A	Beatrixlaan	1,50	38,3	35,8	28,1	38,8
15_B	Beatrixlaan	4,50	43,4	40,9	33,1	43,8
15_C	Beatrixlaan	7,50	44,8	42,3	34,6	45,3
150_A	2 woningen Beatrixlaan	1,50	50,6	48,1	40,4	51,1
150_B	2 woningen Beatrixlaan	4,50	51,4	48,9	41,2	51,9
150_C	2 woningen Beatrixlaan	7,50	52,1	49,6	41,8	52,5
16_A	Beatrixlaan	1,50	35,5	33,0	25,3	36,0
16_B	Beatrixlaan	4,50	44,0	41,5	33,7	44,4
16_C	Beatrixlaan	7,50	45,2	42,7	35,0	45,7
17_A	Beatrixlaan	1,50	51,0	48,5	40,7	51,4
17_B	Beatrixlaan	4,50	51,7	49,2	41,5	52,2
17_C	Beatrixlaan	7,50	52,4	49,9	42,1	52,9
18_A	Beatrixlaan	1,50	51,7	49,2	41,5	52,2
18_B	Beatrixlaan	4,50	53,3	50,8	43,0	53,7
18_C	Beatrixlaan	7,50	53,7	51,2	43,5	54,2
21_A	woningen ambacht	1,50	48,4	45,9	38,1	48,9
21_B	woningen ambacht	4,50	50,5	48,0	40,2	50,9

Alle getoonde dB-waarden zijn A-gewogen

Rapport: Resultatentabel
Model: model, variant A westelijke opening
L_{Aeq} totaalresultaten voor toetspunten
Groep: (hoofdgroep)
Groepsreductie: Nee

Naam						
Toetspunt	Omschrijving	Hoogte	Dag	Avond	Nacht	Lden
21_C	woningen ambacht	7,50	51,5	49,0	41,3	52,0
22_A	woningen ambacht	1,50	38,2	35,7	28,0	38,7
22_B	woningen ambacht	4,50	42,4	39,9	32,2	42,9
22_C	woningen ambacht	7,50	44,9	42,4	34,7	45,4
23_A	woningen ambacht	1,50	38,6	36,1	28,3	39,0
23_B	woningen ambacht	4,50	41,5	39,0	31,3	42,0
23_C	woningen ambacht	7,50	43,7	41,2	33,4	44,1
24_A	woningen ambacht	1,50	38,6	36,1	28,4	39,1
24_B	woningen ambacht	4,50	41,1	38,6	30,9	41,6
24_C	woningen ambacht	7,50	43,1	40,6	32,8	43,5
25_A	woningen ambacht	1,50	38,0	35,5	27,8	38,5
25_B	woningen ambacht	4,50	38,5	36,0	28,3	39,0
25_C	woningen ambacht	7,50	40,7	38,2	30,4	41,2
26_A	woningen ambacht	1,50	36,4	33,9	26,1	36,8
26_B	woningen ambacht	4,50	38,5	36,0	28,3	39,0
26_C	woningen ambacht	7,50	40,7	38,2	30,4	41,1
27_A	woningen ambacht	1,50	36,5	34,0	26,2	36,9
27_B	woningen ambacht	4,50	38,4	35,9	28,1	38,9
27_C	woningen ambacht	7,50	40,9	38,4	30,7	41,4
28_A	woningen ambacht	1,50	36,2	33,7	25,9	36,6
28_B	woningen ambacht	4,50	37,8	35,3	27,6	38,3
28_C	woningen ambacht	7,50	40,5	38,0	30,3	41,0
29_A	woningen ambacht	1,50	41,3	38,8	31,0	41,7
29_B	woningen ambacht	4,50	41,9	39,4	31,6	42,4
29_C	woningen ambacht	7,50	42,5	40,0	32,2	42,9
30_A	woningen ambacht	1,50	48,7	46,2	38,4	49,1
30_B	woningen ambacht	4,50	49,6	47,1	39,4	50,1
30_C	woningen ambacht	7,50	50,5	48,0	40,2	50,9
31_A	woningen ambacht	1,50	48,0	45,5	37,7	48,4
31_B	woningen ambacht	4,50	49,1	46,6	38,8	49,5
31_C	woningen ambacht	7,50	50,0	47,5	39,8	50,5
32_A	woningen ambacht	1,50	45,9	43,4	35,6	46,3
32_B	woningen ambacht	4,50	47,3	44,8	37,1	47,8
32_C	woningen ambacht	7,50	48,5	46,0	38,2	48,9
33_A	woningen ambacht	1,50	46,6	44,1	36,4	47,1
33_B	woningen ambacht	4,50	48,2	45,7	37,9	48,6
33_C	woningen ambacht	7,50	49,2	46,7	39,0	49,7
34_A	woningen ambacht	1,50	46,9	44,4	36,6	47,4
34_B	woningen ambacht	4,50	48,5	46,0	38,3	49,0
34_C	woningen ambacht	7,50	49,5	47,0	39,2	49,9
35_A	woningen ambacht	1,50	47,6	45,1	37,4	48,1
35_B	woningen ambacht	4,50	49,3	46,8	39,1	49,8
35_C	woningen ambacht	7,50	50,2	47,7	40,0	50,7
36_A	woningen ambacht	1,50	49,4	46,9	39,1	49,8
36_B	woningen ambacht	4,50	51,1	48,6	40,8	51,5
36_C	woningen ambacht	7,50	51,7	49,2	41,4	52,1
37_A	woningen ambacht	1,50	38,4	35,9	28,1	38,8
37_B	woningen ambacht	4,50	40,3	37,8	30,0	40,7
37_C	woningen ambacht	7,50	43,6	41,1	33,4	44,1
38_A	woningen ambacht	1,50	38,0	35,5	27,8	38,5
38_B	woningen ambacht	4,50	41,3	38,8	31,0	41,7
38_C	woningen ambacht	7,50	43,6	41,1	33,3	44,0
39_A	woningen ambacht	1,50	38,6	36,1	28,4	39,1
39_B	woningen ambacht	4,50	41,4	38,9	31,2	41,9

Alle getoonde dB-waarden zijn A-gewogen

Rapport: Resultatentabel
 Model: model, variant A westelijke opening
 LAeq totaalresultaten voor toetspunten
 Groep: (hoofdgroep)
 Groepsreductie: Nee

Naam						
Toetspunt	Omschrijving	Hoogte	Dag	Avond	Nacht	Lden
39_C	woningen ambacht	7,50	43,5	41,0	33,2	44,0
40_A	woningen ambacht	1,50	38,2	35,7	28,0	38,7
40_B	woningen ambacht	4,50	41,3	38,8	31,0	41,7
40_C	woningen ambacht	7,50	44,0	41,5	33,8	44,5
41_A	woningen ambacht	1,50	34,5	32,0	24,2	34,9
41_B	woningen ambacht	4,50	38,5	36,0	28,3	39,0
41_C	woningen ambacht	7,50	41,3	38,8	31,0	41,7
42_A	woningen ambacht	1,50	28,1	25,6	17,8	28,5
42_B	woningen ambacht	4,50	33,4	30,9	23,2	33,9
42_C	woningen ambacht	7,50	35,5	33,0	25,2	35,9
43_A	woningen ambacht	1,50	37,0	34,5	26,8	37,5
43_B	woningen ambacht	4,50	38,6	36,1	28,4	39,1
43_C	woningen ambacht	7,50	39,6	37,1	29,3	40,0
44_A	woningen ambacht	1,50	37,4	34,9	27,2	37,9
44_B	woningen ambacht	4,50	39,0	36,5	28,7	39,4
44_C	woningen ambacht	7,50	39,9	37,4	29,7	40,4
45_A	woningen ambacht	1,50	37,0	34,5	26,8	37,5
45_B	woningen ambacht	4,50	38,7	36,2	28,5	39,2
45_C	woningen ambacht	7,50	41,7	39,2	31,5	42,2
46_A	woningen ambacht	1,50	37,6	35,1	27,4	38,1
46_B	woningen ambacht	4,50	39,8	37,3	29,6	40,3
46_C	woningen ambacht	7,50	42,6	40,1	32,4	43,1
47_A	woningen ambacht	1,50	36,1	33,6	25,9	36,6
47_B	woningen ambacht	4,50	38,6	36,1	28,4	39,1
47_C	woningen ambacht	7,50	41,8	39,3	31,6	42,3
48_A	woningen ambacht	1,50	35,2	32,7	25,0	35,7
48_B	woningen ambacht	4,50	38,1	35,6	27,8	38,5
48_C	woningen ambacht	7,50	41,6	39,1	31,4	42,1
49_A	woningen ambacht	1,50	35,7	33,2	25,4	36,2
49_B	woningen ambacht	4,50	38,2	35,7	28,0	38,7
49_C	woningen ambacht	7,50	41,6	39,1	31,4	42,1
50_A	woningen ambacht	1,50	36,5	34,0	26,3	37,0
50_B	woningen ambacht	4,50	38,9	36,4	28,6	39,3
50_C	woningen ambacht	7,50	42,4	39,9	32,1	42,9
51_A	woningen ambacht	1,50	32,5	30,0	22,2	33,0
51_B	woningen ambacht	4,50	36,4	33,9	26,2	36,9
51_C	woningen ambacht	7,50	38,5	36,0	28,2	38,9
52_A	woningen ambacht	1,50	27,9	25,4	17,6	28,3
52_B	woningen ambacht	4,50	32,1	29,6	21,9	32,6
52_C	woningen ambacht	7,50	32,9	30,4	22,6	33,3
53_A	woningen ambacht	1,50	27,1	24,6	16,9	27,6
53_B	woningen ambacht	4,50	32,0	29,5	21,7	32,4
53_C	woningen ambacht	7,50	32,8	30,3	22,6	33,3
54_A	woningen ambacht	1,50	25,3	22,8	15,1	25,8
54_B	woningen ambacht	4,50	31,6	29,1	21,3	32,0
54_C	woningen ambacht	7,50	32,9	30,4	22,7	33,4
55_A	woningen ambacht	1,50	25,3	22,8	15,1	25,8
55_B	woningen ambacht	4,50	31,5	29,0	21,3	32,0
55_C	woningen ambacht	7,50	33,3	30,8	23,1	33,8
56_A	woningen ambacht	1,50	24,4	21,9	14,2	24,9
56_B	woningen ambacht	4,50	31,3	28,8	21,0	31,7
56_C	woningen ambacht	7,50	33,2	30,7	22,9	33,6
57_A	woningen ambacht	1,50	39,8	37,3	29,5	40,2
57_B	woningen ambacht	4,50	41,6	39,1	31,4	42,1

Alle getoonde dB-waarden zijn A-gewogen

Rapport: Resultatentabel
 Model: model, variant A westelijke opening
 LAeq totaalresultaten voor toetspunten
 Groep: (hoofdgroep)
 Groepsreductie: Nee

Naam						
Toetspunt	Omschrijving	Hoogte	Dag	Avond	Nacht	Lden
57_C	woningen ambacht	7,50	44,0	41,5	33,8	44,5
58_A	woningen ambacht	1,50	41,5	39,0	31,2	42,0
58_B	woningen ambacht	4,50	43,0	40,5	32,8	43,5
58_C	woningen ambacht	7,50	44,3	41,8	34,1	44,8
59_A	woningen ambacht	1,50	40,2	37,7	30,0	40,7
59_B	woningen ambacht	4,50	41,8	39,3	31,5	42,3
59_C	woningen ambacht	7,50	42,9	40,4	32,7	43,4
60_A	woningen ambacht	1,50	40,2	37,7	30,0	40,7
60_B	woningen ambacht	4,50	41,6	39,1	31,4	42,1
60_C	woningen ambacht	7,50	42,5	40,0	32,3	43,0
61_A	woningen ambacht	1,50	39,4	36,9	29,2	39,9
61_B	woningen ambacht	4,50	40,7	38,2	30,5	41,2
61_C	woningen ambacht	7,50	41,6	39,1	31,3	42,0
62_A	woningen ambacht	1,50	39,8	37,3	29,6	40,3
62_B	woningen ambacht	4,50	40,5	38,0	30,3	41,0
62_C	woningen ambacht	7,50	41,3	38,8	31,0	41,7
63_A	woningen ambacht	1,50	28,1	25,6	17,9	28,6
63_B	woningen ambacht	4,50	31,6	29,1	21,4	32,1
63_C	woningen ambacht	7,50	32,2	29,7	21,9	32,6
64_A	woningen ambacht	1,50	33,4	30,9	23,2	33,9
64_B	woningen ambacht	4,50	33,9	31,4	23,6	34,3
64_C	woningen ambacht	7,50	37,1	34,6	26,9	37,5
65_A	woningen ambacht	1,50	34,0	31,5	23,7	34,4
65_B	woningen ambacht	4,50	34,0	31,6	23,8	34,5
65_C	woningen ambacht	7,50	36,3	33,8	26,1	36,8
66_A	woningen ambacht	1,50	28,2	25,7	18,0	28,7
66_B	woningen ambacht	4,50	36,3	33,8	26,1	36,8
66_C	woningen ambacht	7,50	37,8	35,3	27,5	38,2
67_A	woningen ambacht	1,50	28,6	26,1	18,4	29,1
67_B	woningen ambacht	4,50	36,5	34,0	26,2	36,9
67_C	woningen ambacht	7,50	39,0	36,5	28,7	39,5
68_A	woningen ambacht	1,50	28,4	25,9	18,1	28,8
68_B	woningen ambacht	4,50	34,0	31,5	23,7	34,4
68_C	woningen ambacht	7,50	37,9	35,4	27,7	38,4
71_A	woningen diedenoort	1,50	52,4	49,9	42,1	52,9
71_B	woningen diedenoort	4,50	54,3	51,8	44,1	54,8
71_C	woningen diedenoort	7,50	54,6	52,1	44,4	55,1
72_A	woningen diedenoort	1,50	54,5	52,0	44,2	54,9
72_B	woningen diedenoort	4,50	56,1	53,6	45,9	56,6
72_C	woningen diedenoort	7,50	56,5	54,0	46,2	56,9
73_A	woningen diedenoort	1,50	53,8	51,3	43,6	54,3
73_B	woningen diedenoort	4,50	55,5	53,0	45,3	56,0
73_C	woningen diedenoort	7,50	55,9	53,4	45,6	56,4
74_A	woningen diedenoort	1,50	52,7	50,2	42,5	53,2
74_B	woningen diedenoort	4,50	54,4	51,9	44,2	54,9
74_C	woningen diedenoort	7,50	54,8	52,3	44,5	55,2
75_A	woningen diedenoort	1,50	51,2	48,7	41,0	51,7
75_B	woningen diedenoort	4,50	52,8	50,3	42,6	53,3
75_C	woningen diedenoort	7,50	53,3	50,8	43,0	53,7
76_A	woningen diedenoort	1,50	50,1	47,6	39,9	50,6
76_B	woningen diedenoort	4,50	51,5	49,0	41,3	52,0
76_C	woningen diedenoort	7,50	52,1	49,6	41,9	52,6
77_A	woningen diedenoort	1,50	49,6	47,1	39,3	50,0
77_B	woningen diedenoort	4,50	50,8	48,3	40,5	51,2

Alle getoonde dB-waarden zijn A-gewogen

Rapport: Resultatentabel
Model: model, variant A westelijke opening
L_{Aeq} totaalresultaten voor toetspunten
Groep: (hoofdgroep)
Groepsreductie: Nee

Naam						
Toetspunt	Omschrijving	Hoogte	Dag	Avond	Nacht	Lden
77_C	woningen diedenoort	7,50	51,6	49,1	41,3	52,0
78_A	woningen diedenoort	1,50	48,3	45,8	38,1	48,8
78_B	woningen diedenoort	4,50	49,5	47,0	39,3	50,0
78_C	woningen diedenoort	7,50	50,5	48,0	40,2	50,9
79_A	woningen diedenoort	1,50	48,8	46,3	38,5	49,2
79_B	woningen diedenoort	4,50	50,0	47,5	39,7	50,4
79_C	woningen diedenoort	7,50	50,9	48,4	40,6	51,4
80_A	woningen diedenoort	1,50	48,5	46,0	38,2	48,9
80_B	woningen diedenoort	4,50	49,7	47,2	39,5	50,2
80_C	woningen diedenoort	7,50	50,7	48,2	40,4	51,1
81_A	woningen diedenoort	1,50	42,0	39,5	31,7	42,4
81_B	woningen diedenoort	4,50	43,5	41,0	33,2	43,9
81_C	woningen diedenoort	7,50	44,5	42,0	34,3	45,0
82_A	woningen diedenoort	1,50	33,7	31,2	23,5	34,2
82_B	woningen diedenoort	4,50	35,6	33,1	25,4	36,1
82_C	woningen diedenoort	7,50	36,9	34,4	26,7	37,4
83_A	woningen diedenoort	1,50	34,2	31,7	23,9	34,6
83_B	woningen diedenoort	4,50	35,9	33,4	25,6	36,3
83_C	woningen diedenoort	7,50	37,2	34,7	26,9	37,6
84_A	woningen diedenoort	1,50	34,2	31,7	24,0	34,7
84_B	woningen diedenoort	4,50	36,2	33,7	25,9	36,7
84_C	woningen diedenoort	7,50	37,4	34,9	27,1	37,8
85_A	woningen diedenoort	1,50	35,6	33,1	25,4	36,1
85_B	woningen diedenoort	4,50	37,4	34,9	27,1	37,8
85_C	woningen diedenoort	7,50	38,6	36,1	28,3	39,0
86_A	woningen diedenoort	1,50	36,5	34,0	26,3	37,0
86_B	woningen diedenoort	4,50	38,1	35,6	27,9	38,5
86_C	woningen diedenoort	7,50	39,2	36,7	28,9	39,6
87_A	woningen diedenoort	1,50	36,6	34,1	26,4	37,0
87_B	woningen diedenoort	4,50	38,2	35,7	27,9	38,6
87_C	woningen diedenoort	7,50	39,3	36,8	29,0	39,7
88_A	woningen diedenoort	1,50	37,5	35,0	27,2	37,9
88_B	woningen diedenoort	4,50	39,0	36,5	28,8	39,5
88_C	woningen diedenoort	7,50	40,1	37,6	29,9	40,6
89_A	woningen diedenoort	1,50	35,1	32,6	24,9	35,6
89_B	woningen diedenoort	4,50	36,9	34,4	26,6	37,3
89_C	woningen diedenoort	7,50	38,0	35,5	27,7	38,4
90_A	woningen diedenoort	1,50	34,5	32,0	24,2	35,0
90_B	woningen diedenoort	4,50	36,3	33,8	26,0	36,7
90_C	woningen diedenoort	7,50	37,5	35,0	27,2	37,9
91_A	woningen diedenoort	1,50	45,1	42,6	34,9	45,6
91_B	woningen diedenoort	4,50	46,5	44,0	36,2	46,9
91_C	woningen diedenoort	7,50	47,6	45,1	37,3	48,0
92_A	woningen diedenoort	1,50	44,7	42,2	34,5	45,2
92_B	woningen diedenoort	4,50	46,3	43,8	36,0	46,7
92_C	woningen diedenoort	7,50	47,5	45,0	37,2	47,9
93_A	woningen diedenoort	1,50	42,5	40,0	32,3	43,0
93_B	woningen diedenoort	4,50	44,2	41,7	34,0	44,7
93_C	woningen diedenoort	7,50	45,6	43,1	35,3	46,0
94_A	woningen diedenoort	1,50	42,2	39,7	31,9	42,7
94_B	woningen diedenoort	4,50	43,8	41,3	33,5	44,3
94_C	woningen diedenoort	7,50	45,2	42,7	34,9	45,6
95_A	woningen diedenoort	1,50	40,7	38,2	30,4	41,1
95_B	woningen diedenoort	4,50	42,3	39,8	32,0	42,7

Alle getoonde dB-waarden zijn A-gewogen

Rapport: Resultatentabel
Model: model, variant A westelijke opening
L_{Aeq} totaalresultaten voor toetspunten
Groep: (hoofdgroep)
Groepsreductie: Nee

Naam						
Toetspunt	Omschrijving	Hoogte	Dag	Avond	Nacht	Lden
95_C	woningen diedenoort	7,50	43,8	41,3	33,5	44,2
96_A	woningen diedenoort	1,50	38,1	35,6	27,9	38,6
96_B	woningen diedenoort	4,50	39,8	37,3	29,6	40,3
96_C	woningen diedenoort	7,50	41,5	39,0	31,3	42,0
97_A	woningen diedenoort	1,50	37,6	35,1	27,3	38,0
97_B	woningen diedenoort	4,50	39,3	36,8	29,1	39,8
97_C	woningen diedenoort	7,50	41,0	38,5	30,7	41,4
98_A	woningen diedenoort	1,50	37,7	35,2	27,4	38,1
98_B	woningen diedenoort	4,50	39,3	36,8	29,0	39,7
98_C	woningen diedenoort	7,50	40,9	38,4	30,6	41,3
99_A	woningen diedenoort	1,50	38,5	36,0	28,3	39,0
99_B	woningen diedenoort	4,50	40,0	37,5	29,8	40,5
99_C	woningen diedenoort	7,50	41,5	39,0	31,2	41,9

Alle getoonde dB-waarden zijn A-gewogen

Rapport: Resultatentabel
 Model: model, variant B oostelijke opening
 LAeq totaalresultaten voor toetspunten
 Groep: (hoofdgroep)
 Groepsreductie: Nee

Naam						
Toetspunt	Omschrijving	Hoogte	Dag	Avond	Nacht	Lden
01_A	Beatrixlaan	1,50	54,6	52,1	44,4	55,1
02_A	Beatrixlaan	1,50	55,3	52,8	45,0	55,7
02_B	Beatrixlaan	4,50	56,3	53,8	46,1	56,8
02_C	Beatrixlaan	7,50	56,6	54,1	46,4	57,1
03_A	Beatrixlaan	1,50	55,6	53,1	45,4	56,1
03_B	Beatrixlaan	4,50	56,4	53,9	46,2	56,9
03_C	Beatrixlaan	7,50	56,3	53,8	46,0	56,7
04_A	Beatrixlaan	1,50	51,5	49,0	41,3	52,0
04_B	Beatrixlaan	4,50	51,3	48,8	41,0	51,7
04_C	Beatrixlaan	7,50	51,4	48,9	41,2	51,9
05_A	Beatrixlaan	1,50	52,2	49,7	42,0	52,7
05_B	Beatrixlaan	4,50	52,4	49,9	42,2	52,9
05_C	Beatrixlaan	7,50	53,0	50,5	42,7	53,4
06_A	Beatrixlaan	1,50	55,0	52,5	44,8	55,5
06_B	Beatrixlaan	4,50	55,5	53,0	45,3	56,0
06_C	Beatrixlaan	7,50	55,4	52,9	45,1	55,9
07_A	Beatrixlaan	1,50	51,4	48,9	41,2	51,9
07_B	Beatrixlaan	4,50	50,9	48,4	40,6	51,3
07_C	Beatrixlaan	7,50	51,0	48,5	40,7	51,4
08_A	Beatrixlaan	1,50	51,7	49,2	41,5	52,2
08_B	Beatrixlaan	4,50	51,2	48,7	41,0	51,7
08_C	Beatrixlaan	7,50	51,6	49,1	41,3	52,0
09_A	Beatrixlaan	1,50	54,9	52,4	44,6	55,4
09_B	Beatrixlaan	4,50	55,3	52,8	45,0	55,7
09_C	Beatrixlaan	7,50	55,1	52,6	44,9	55,6
10_A	Beatrixlaan	1,50	51,4	48,9	41,1	51,8
10_B	Beatrixlaan	4,50	50,6	48,1	40,3	51,0
10_C	Beatrixlaan	7,50	50,6	48,1	40,4	51,1
100_A	woningen diedenoort	1,50	39,5	37,0	29,2	39,9
100_B	woningen diedenoort	4,50	40,5	38,0	30,3	41,0
100_C	woningen diedenoort	7,50	41,7	39,2	31,5	42,2
101_A	woningen diedenoort	1,50	37,0	34,5	26,7	37,4
101_B	woningen diedenoort	4,50	38,2	35,7	28,0	38,7
101_C	woningen diedenoort	7,50	39,6	37,1	29,4	40,1
102_A	woningen diedenoort	1,50	32,7	30,2	22,5	33,2
102_B	woningen diedenoort	4,50	34,1	31,6	23,9	34,6
102_C	woningen diedenoort	7,50	34,6	32,1	24,3	35,0
103_A	woningen diedenoort	1,50	30,9	28,4	20,7	31,4
103_B	woningen diedenoort	4,50	32,4	29,9	22,1	32,8
103_C	woningen diedenoort	7,50	34,5	32,0	24,2	34,9
104_A	woningen diedenoort	1,50	30,7	28,2	20,4	31,2
104_B	woningen diedenoort	4,50	32,3	29,8	22,0	32,7
104_C	woningen diedenoort	7,50	34,0	31,5	23,8	34,5
105_A	woningen diedenoort	1,50	28,4	25,9	18,1	28,8
105_B	woningen diedenoort	4,50	32,0	29,5	21,8	32,5
105_C	woningen diedenoort	7,50	33,6	31,1	23,4	34,1
106_A	woningen diedenoort	1,50	28,3	25,8	18,0	28,7
106_B	woningen diedenoort	4,50	32,1	29,6	21,9	32,6
106_C	woningen diedenoort	7,50	33,6	31,1	23,4	34,1
107_A	woningen diedenoort	1,50	28,6	26,1	18,4	29,1
107_B	woningen diedenoort	4,50	32,5	30,0	22,3	33,0
107_C	woningen diedenoort	7,50	33,4	30,9	23,2	33,9
108_A	woningen diedenoort	1,50	28,9	26,4	18,6	29,4
108_B	woningen diedenoort	4,50	32,8	30,3	22,6	33,3

Alle getoonde dB-waarden zijn A-gewogen

Rapport: Resultatentabel
 Model: model, variant B oostelijke opening
 LAeq totaalresultaten voor toetspunten
 Groep: (hoofdgroep)
 Groepsreductie: Nee

Naam						
Toetspunt	Omschrijving	Hoogte	Dag	Avond	Nacht	Lden
108_C	woningen diedenoort	7,50	34,2	31,7	24,0	34,7
109_A	woningen diedenoort	1,50	30,9	28,4	20,7	31,4
109_B	woningen diedenoort	4,50	35,4	32,9	25,1	35,8
109_C	woningen diedenoort	7,50	36,5	34,0	26,2	36,9
11_A	Beatrixlaan	1,50	51,5	49,0	41,3	52,0
11_B	Beatrixlaan	4,50	50,9	48,4	40,7	51,4
11_C	Beatrixlaan	7,50	51,1	48,6	40,9	51,6
110_A	woningen diedenoort	1,50	35,4	32,9	25,1	35,8
110_B	woningen diedenoort	4,50	37,9	35,4	27,6	38,4
110_C	woningen diedenoort	7,50	38,3	35,8	28,0	38,7
111_A	studentenwoningen	1,50	61,7	59,2	51,4	62,1
111_B	studentenwoningen	4,50	62,2	59,7	52,0	62,7
111_C	studentenwoningen	7,50	62,1	59,6	51,9	62,6
111_D	studentenwoningen	10,50	61,9	59,4	51,6	62,3
112_A	studentenwoningen	1,50	57,3	54,8	47,1	57,8
112_B	studentenwoningen	4,50	58,2	55,7	47,9	58,6
112_C	studentenwoningen	7,50	58,2	55,7	48,0	58,6
112_D	studentenwoningen	10,50	58,0	55,5	47,8	58,5
113_A	studentenwoningen	1,50	54,2	51,7	44,0	54,7
113_B	studentenwoningen	4,50	55,7	53,2	45,5	56,2
113_C	studentenwoningen	7,50	55,9	53,4	45,7	56,4
113_D	studentenwoningen	10,50	56,1	53,6	45,8	56,5
114_A	studentenwoningen	1,50	52,5	50,0	42,2	52,9
114_B	studentenwoningen	4,50	54,2	51,7	43,9	54,6
114_C	studentenwoningen	7,50	54,6	52,1	44,4	55,1
114_D	studentenwoningen	10,50	54,7	52,2	44,5	55,1
115_A	studentenwoningen	1,50	51,3	48,8	41,0	51,7
115_B	studentenwoningen	4,50	53,0	50,5	42,8	53,5
115_C	studentenwoningen	7,50	53,6	51,1	43,4	54,1
115_D	studentenwoningen	10,50	53,6	51,1	43,3	54,0
116_A	studentenwoningen	1,50	48,9	46,4	38,7	49,4
116_B	studentenwoningen	4,50	51,0	48,5	40,7	51,4
116_C	studentenwoningen	7,50	51,8	49,3	41,5	52,2
116_D	studentenwoningen	10,50	52,1	49,6	41,8	52,5
117_A	studentenwoningen	1,50	47,7	45,2	37,5	48,2
117_B	studentenwoningen	4,50	49,6	47,1	39,3	50,0
117_C	studentenwoningen	7,50	50,7	48,2	40,4	51,1
117_D	studentenwoningen	10,50	51,1	48,6	40,8	51,5
118_A	studentenwoningen	1,50	39,0	36,5	28,8	39,5
118_B	studentenwoningen	4,50	39,4	36,9	29,1	39,8
118_C	studentenwoningen	7,50	41,6	39,1	31,3	42,0
118_D	studentenwoningen	10,50	39,7	37,2	29,4	40,1
119_A	studentenwoningen	1,50	31,8	29,3	21,6	32,3
119_B	studentenwoningen	4,50	34,6	32,1	24,3	35,0
119_C	studentenwoningen	7,50	37,4	34,9	27,1	37,8
119_D	studentenwoningen	10,50	40,6	38,1	30,4	41,0
12_A	Beatrixlaan	1,50	54,9	52,4	44,6	55,3
12_B	Beatrixlaan	4,50	55,1	52,6	44,9	55,6
12_C	Beatrixlaan	7,50	54,9	52,4	44,6	55,4
120_A	studentenwoningen	1,50	31,5	29,0	21,3	32,0
120_B	studentenwoningen	4,50	34,5	32,0	24,3	35,0
120_C	studentenwoningen	7,50	37,7	35,2	27,5	38,2
120_D	studentenwoningen	10,50	41,1	38,6	30,9	41,6
121_A	studentenwoningen	1,50	31,7	29,2	21,4	32,1

Alle getoonde dB-waarden zijn A-gewogen

Rapport: Resultatentabel
 Model: model, variant B oostelijke opening
 LAeq totaalresultaten voor toetspunten
 Groep: (hoofdgroep)
 Groepsreductie: Nee

Naam						
Toetspunt	Omschrijving	Hoogte	Dag	Avond	Nacht	Lden
121_B	studentenwoningen	4,50	34,8	32,3	24,5	35,2
121_C	studentenwoningen	7,50	37,9	35,4	27,7	38,4
121_D	studentenwoningen	10,50	42,0	39,5	31,7	42,4
122_A	studentenwoningen	1,50	31,8	29,3	21,6	32,3
122_B	studentenwoningen	4,50	34,7	32,2	24,5	35,2
122_C	studentenwoningen	7,50	38,6	36,1	28,3	39,0
122_D	studentenwoningen	10,50	44,5	42,0	34,3	45,0
123_A	studentenwoningen	1,50	31,2	28,7	21,0	31,7
123_B	studentenwoningen	4,50	33,9	31,4	23,7	34,4
123_C	studentenwoningen	7,50	38,9	36,4	28,6	39,3
123_D	studentenwoningen	10,50	47,0	44,5	36,8	47,5
124_D	studentenwoningen	10,50	52,6	50,1	42,4	53,1
125_A	studentenwoningen	1,50	60,9	58,4	50,6	61,3
125_B	studentenwoningen	4,50	61,5	59,0	51,3	62,0
125_C	studentenwoningen	7,50	61,5	59,0	51,2	61,9
126_A	studentenwoningen	1,50	60,0	57,5	49,8	60,5
126_B	studentenwoningen	4,50	60,9	58,4	50,6	61,3
126_C	studentenwoningen	7,50	60,9	58,4	50,6	61,3
127_A	studentenwoningen	1,50	59,0	56,5	48,8	59,5
127_B	studentenwoningen	4,50	60,0	57,5	49,8	60,5
127_C	studentenwoningen	7,50	60,1	57,6	49,9	60,6
128_A	studentenwoningen	1,50	57,7	55,2	47,4	58,1
128_B	studentenwoningen	4,50	59,0	56,5	48,7	59,5
128_C	studentenwoningen	7,50	59,2	56,7	48,9	59,6
129_A	studentenwoningen	1,50	50,5	48,0	40,3	51,0
129_B	studentenwoningen	4,50	52,2	49,7	42,0	52,7
129_C	studentenwoningen	7,50	52,9	50,4	42,6	53,4
13_A	Beatrixlaan	1,50	51,8	49,3	41,6	52,3
13_B	Beatrixlaan	4,50	50,8	48,3	40,6	51,3
13_C	Beatrixlaan	7,50	50,7	48,2	40,4	51,1
130_A	studentenwoningen	1,50	49,1	46,6	38,8	49,5
130_B	studentenwoningen	4,50	50,8	48,3	40,5	51,2
130_C	studentenwoningen	7,50	51,6	49,1	41,3	52,0
131_A	studentenwoningen	1,50	48,0	45,5	37,7	48,5
131_B	studentenwoningen	4,50	49,6	47,1	39,3	50,0
131_C	studentenwoningen	7,50	50,5	48,0	40,2	50,9
132_A	studentenwoningen	1,50	46,4	43,9	36,2	46,9
132_B	studentenwoningen	4,50	47,9	45,4	37,7	48,4
132_C	studentenwoningen	7,50	48,9	46,4	38,7	49,4
133_A	studentenwoningen	1,50	45,5	43,0	35,3	46,0
133_B	studentenwoningen	4,50	47,0	44,5	36,7	47,4
133_C	studentenwoningen	7,50	48,0	45,5	37,8	48,5
134_A	studentenwoningen	1,50	44,3	41,8	34,0	44,8
134_B	studentenwoningen	4,50	45,7	43,2	35,4	46,1
134_C	studentenwoningen	7,50	46,7	44,2	36,5	47,2
135_A	studentenwoningen	1,50	31,4	28,9	21,2	31,9
135_B	studentenwoningen	4,50	33,4	30,9	23,2	33,9
135_C	studentenwoningen	7,50	34,4	31,9	24,2	34,9
136_A	studentenwoningen	1,50	33,0	30,5	22,8	33,5
136_B	studentenwoningen	4,50	35,2	32,7	25,0	35,7
136_C	studentenwoningen	7,50	37,4	34,9	27,1	37,8
137_A	studentenwoningen	1,50	32,7	30,2	22,4	33,2
137_B	studentenwoningen	4,50	35,1	32,6	24,8	35,5
137_C	studentenwoningen	7,50	37,5	35,0	27,2	37,9

Alle getoonde dB-waarden zijn A-gewogen

Rapport: Resultatentabel
 Model: model, variant B oostelijke opening
 LAeq totaalresultaten voor toetspunten
 Groep: (hoofdgroep)
 Groepsreductie: Nee

Naam						
Toetspunt	Omschrijving	Hoogte	Dag	Avond	Nacht	Lden
138_A	studentenwoningen	1,50	32,6	30,1	22,3	33,0
138_B	studentenwoningen	4,50	35,2	32,7	25,0	35,7
138_C	studentenwoningen	7,50	38,2	35,7	27,9	38,7
139_A	studentenwoningen	1,50	32,0	29,5	21,8	32,5
139_B	studentenwoningen	4,50	34,7	32,2	24,5	35,2
139_C	studentenwoningen	7,50	37,8	35,3	27,6	38,3
14_A	Beatrixlaan	1,50	47,1	44,6	36,8	47,5
140_A	studentenwoningen	1,50	32,0	29,5	21,7	32,5
140_B	studentenwoningen	4,50	34,5	32,0	24,3	35,0
140_C	studentenwoningen	7,50	38,3	35,8	28,0	38,7
141_A	studentenwoningen	1,50	30,8	28,3	20,5	31,2
141_B	studentenwoningen	4,50	32,8	30,3	22,5	33,2
141_C	studentenwoningen	7,50	34,7	32,2	24,4	35,1
142_A	studentenwoningen	1,50	31,1	28,6	20,8	31,5
142_B	studentenwoningen	4,50	32,3	29,8	22,1	32,8
142_C	studentenwoningen	7,50	33,8	31,3	23,5	34,2
143_A	studentenwoningen	1,50	27,3	24,8	17,1	27,8
143_B	studentenwoningen	4,50	29,4	26,9	19,1	29,9
143_C	studentenwoningen	7,50	31,1	28,6	20,8	31,5
145_A	2 woningen Beatrixlaan	1,50	59,1	56,6	48,9	59,6
145_B	2 woningen Beatrixlaan	4,50	59,8	57,3	49,6	60,3
145_C	2 woningen Beatrixlaan	7,50	59,7	57,2	49,5	60,2
146_A	2 woningen Beatrixlaan	1,50	63,8	61,3	53,5	64,2
146_B	2 woningen Beatrixlaan	4,50	64,0	61,5	53,7	64,4
146_C	2 woningen Beatrixlaan	7,50	63,5	61,0	53,3	64,0
147_A	2 woningen Beatrixlaan	1,50	61,0	58,5	50,8	61,5
147_B	2 woningen Beatrixlaan	4,50	61,3	58,8	51,1	61,8
147_C	2 woningen Beatrixlaan	7,50	61,1	58,6	50,8	61,5
148_A	2 woningen Beatrixlaan	1,50	59,5	57,0	49,3	60,0
148_B	2 woningen Beatrixlaan	4,50	60,0	57,5	49,8	60,5
148_C	2 woningen Beatrixlaan	7,50	59,9	57,4	49,7	60,4
149_A	2 woningen Beatrixlaan	1,50	57,4	54,9	47,1	57,8
149_B	2 woningen Beatrixlaan	4,50	58,4	55,9	48,1	58,9
149_C	2 woningen Beatrixlaan	7,50	58,5	56,0	48,2	58,9
15_A	Beatrixlaan	1,50	38,4	35,9	28,1	38,8
15_B	Beatrixlaan	4,50	43,4	40,9	33,1	43,8
15_C	Beatrixlaan	7,50	45,1	42,6	34,9	45,5
150_A	2 woningen Beatrixlaan	1,50	50,6	48,1	40,4	51,1
150_B	2 woningen Beatrixlaan	4,50	51,4	48,9	41,2	51,9
150_C	2 woningen Beatrixlaan	7,50	52,1	49,6	41,8	52,5
16_A	Beatrixlaan	1,50	35,8	33,3	25,5	36,2
16_B	Beatrixlaan	4,50	44,0	41,5	33,8	44,5
16_C	Beatrixlaan	7,50	45,9	43,4	35,6	46,3
17_A	Beatrixlaan	1,50	51,0	48,5	40,7	51,4
17_B	Beatrixlaan	4,50	51,7	49,2	41,5	52,2
17_C	Beatrixlaan	7,50	52,4	49,9	42,1	52,9
18_A	Beatrixlaan	1,50	51,8	49,3	41,5	52,3
18_B	Beatrixlaan	4,50	53,3	50,8	43,1	53,8
18_C	Beatrixlaan	7,50	53,8	51,3	43,5	54,2
21_A	woningen ambacht	1,50	48,4	45,9	38,1	48,9
21_B	woningen ambacht	4,50	50,5	48,0	40,2	50,9
21_C	woningen ambacht	7,50	51,5	49,0	41,3	52,0
22_A	woningen ambacht	1,50	37,8	35,3	27,5	38,3
22_B	woningen ambacht	4,50	42,4	39,9	32,2	42,9

Alle getoonde dB-waarden zijn A-gewogen

Rapport: Resultatentabel
Model: model, variant B oostelijke opening
L_{Aeq} totaalresultaten voor toetspunten
Groep: (hoofdgroep)
Groepsreductie: Nee

Naam						
Toetspunt	Omschrijving	Hoogte	Dag	Avond	Nacht	Lden
22_C	woningen ambacht	7,50	44,9	42,4	34,7	45,4
23_A	woningen ambacht	1,50	38,6	36,1	28,3	39,0
23_B	woningen ambacht	4,50	41,5	39,0	31,3	42,0
23_C	woningen ambacht	7,50	43,7	41,2	33,4	44,1
24_A	woningen ambacht	1,50	38,6	36,1	28,4	39,1
24_B	woningen ambacht	4,50	41,1	38,6	30,9	41,6
24_C	woningen ambacht	7,50	43,1	40,6	32,8	43,5
25_A	woningen ambacht	1,50	38,2	35,7	27,9	38,6
25_B	woningen ambacht	4,50	38,6	36,1	28,4	39,1
25_C	woningen ambacht	7,50	40,7	38,2	30,5	41,2
26_A	woningen ambacht	1,50	36,4	33,9	26,2	36,9
26_B	woningen ambacht	4,50	38,6	36,1	28,3	39,0
26_C	woningen ambacht	7,50	40,7	38,2	30,5	41,2
27_A	woningen ambacht	1,50	36,5	34,0	26,2	36,9
27_B	woningen ambacht	4,50	38,4	35,9	28,1	38,8
27_C	woningen ambacht	7,50	40,9	38,4	30,6	41,3
28_A	woningen ambacht	1,50	36,5	34,0	26,3	37,0
28_B	woningen ambacht	4,50	38,0	35,5	27,8	38,5
28_C	woningen ambacht	7,50	40,6	38,1	30,4	41,1
29_A	woningen ambacht	1,50	41,2	38,7	31,0	41,7
29_B	woningen ambacht	4,50	41,9	39,4	31,6	42,3
29_C	woningen ambacht	7,50	42,4	39,9	32,2	42,9
30_A	woningen ambacht	1,50	48,7	46,2	38,4	49,1
30_B	woningen ambacht	4,50	49,6	47,1	39,4	50,1
30_C	woningen ambacht	7,50	50,4	47,9	40,2	50,9
31_A	woningen ambacht	1,50	48,0	45,5	37,7	48,4
31_B	woningen ambacht	4,50	49,1	46,6	38,8	49,5
31_C	woningen ambacht	7,50	50,0	47,5	39,8	50,5
32_A	woningen ambacht	1,50	47,1	44,6	36,9	47,6
32_B	woningen ambacht	4,50	48,4	45,9	38,1	48,8
32_C	woningen ambacht	7,50	49,3	46,8	39,0	49,8
33_A	woningen ambacht	1,50	47,3	44,8	37,0	47,7
33_B	woningen ambacht	4,50	48,7	46,2	38,4	49,1
33_C	woningen ambacht	7,50	49,6	47,1	39,4	50,1
34_A	woningen ambacht	1,50	46,9	44,4	36,6	47,4
34_B	woningen ambacht	4,50	48,5	46,0	38,3	49,0
34_C	woningen ambacht	7,50	49,5	47,0	39,2	49,9
35_A	woningen ambacht	1,50	47,6	45,1	37,4	48,1
35_B	woningen ambacht	4,50	49,3	46,8	39,1	49,8
35_C	woningen ambacht	7,50	50,2	47,7	40,0	50,7
36_A	woningen ambacht	1,50	49,4	46,9	39,1	49,8
36_B	woningen ambacht	4,50	51,1	48,6	40,8	51,5
36_C	woningen ambacht	7,50	51,7	49,2	41,4	52,1
37_A	woningen ambacht	1,50	38,4	35,9	28,1	38,8
37_B	woningen ambacht	4,50	40,2	37,7	30,0	40,7
37_C	woningen ambacht	7,50	43,6	41,1	33,4	44,1
38_A	woningen ambacht	1,50	38,0	35,5	27,8	38,5
38_B	woningen ambacht	4,50	41,3	38,8	31,0	41,7
38_C	woningen ambacht	7,50	43,6	41,1	33,3	44,0
39_A	woningen ambacht	1,50	38,6	36,1	28,4	39,1
39_B	woningen ambacht	4,50	41,4	38,9	31,2	41,9
39_C	woningen ambacht	7,50	43,5	41,0	33,2	44,0
40_A	woningen ambacht	1,50	38,2	35,7	28,0	38,7
40_B	woningen ambacht	4,50	41,3	38,8	31,0	41,8

Alle getoonde dB-waarden zijn A-gewogen

Rapport: Resultatentabel
 Model: model, variant B oostelijke opening
 LAeq totaalresultaten voor toetspunten
 Groep: (hoofdgroep)
 Groepsreductie: Nee

Naam Toetspunt	Omschrijving	Hoogte	Dag	Avond	Nacht	Lden
40_C	woningen ambacht	7,50	44,0	41,5	33,8	44,5
41_A	woningen ambacht	1,50	34,5	32,0	24,2	34,9
41_B	woningen ambacht	4,50	38,5	36,0	28,3	39,0
41_C	woningen ambacht	7,50	41,3	38,8	31,0	41,7
42_A	woningen ambacht	1,50	28,0	25,5	17,7	28,4
42_B	woningen ambacht	4,50	33,4	30,9	23,1	33,8
42_C	woningen ambacht	7,50	35,4	32,9	25,1	35,9
43_A	woningen ambacht	1,50	37,0	34,5	26,7	37,4
43_B	woningen ambacht	4,50	38,5	36,0	28,3	39,0
43_C	woningen ambacht	7,50	39,5	37,0	29,3	40,0
44_A	woningen ambacht	1,50	37,4	34,9	27,2	37,9
44_B	woningen ambacht	4,50	38,9	36,4	28,7	39,4
44_C	woningen ambacht	7,50	39,9	37,4	29,6	40,4
45_A	woningen ambacht	1,50	37,0	34,5	26,8	37,5
45_B	woningen ambacht	4,50	38,7	36,2	28,5	39,2
45_C	woningen ambacht	7,50	41,6	39,1	31,4	42,1
46_A	woningen ambacht	1,50	37,6	35,1	27,4	38,1
46_B	woningen ambacht	4,50	39,8	37,3	29,6	40,3
46_C	woningen ambacht	7,50	42,6	40,1	32,4	43,1
47_A	woningen ambacht	1,50	36,1	33,6	25,9	36,6
47_B	woningen ambacht	4,50	38,6	36,1	28,4	39,1
47_C	woningen ambacht	7,50	41,8	39,3	31,6	42,3
48_A	woningen ambacht	1,50	35,2	32,7	25,0	35,7
48_B	woningen ambacht	4,50	38,1	35,6	27,8	38,5
48_C	woningen ambacht	7,50	41,6	39,1	31,4	42,1
49_A	woningen ambacht	1,50	35,7	33,2	25,4	36,2
49_B	woningen ambacht	4,50	38,2	35,7	28,0	38,7
49_C	woningen ambacht	7,50	41,6	39,1	31,4	42,1
50_A	woningen ambacht	1,50	36,5	34,0	26,3	37,0
50_B	woningen ambacht	4,50	38,9	36,4	28,6	39,3
50_C	woningen ambacht	7,50	42,4	39,9	32,1	42,9
51_A	woningen ambacht	1,50	32,5	30,0	22,2	33,0
51_B	woningen ambacht	4,50	36,4	33,9	26,2	36,9
51_C	woningen ambacht	7,50	38,5	36,0	28,2	38,9
52_A	woningen ambacht	1,50	27,8	25,3	17,6	28,3
52_B	woningen ambacht	4,50	32,0	29,5	21,8	32,5
52_C	woningen ambacht	7,50	32,8	30,3	22,6	33,3
53_A	woningen ambacht	1,50	27,1	24,6	16,9	27,6
53_B	woningen ambacht	4,50	31,9	29,4	21,6	32,4
53_C	woningen ambacht	7,50	32,7	30,2	22,5	33,2
54_A	woningen ambacht	1,50	25,3	22,8	15,0	25,7
54_B	woningen ambacht	4,50	31,5	29,0	21,3	32,0
54_C	woningen ambacht	7,50	32,8	30,3	22,6	33,3
55_A	woningen ambacht	1,50	25,3	22,8	15,0	25,7
55_B	woningen ambacht	4,50	31,4	28,9	21,2	31,9
55_C	woningen ambacht	7,50	33,2	30,7	23,0	33,7
56_A	woningen ambacht	1,50	24,4	21,9	14,2	24,9
56_B	woningen ambacht	4,50	31,2	28,7	20,9	31,6
56_C	woningen ambacht	7,50	33,1	30,6	22,8	33,5
57_A	woningen ambacht	1,50	39,8	37,3	29,5	40,2
57_B	woningen ambacht	4,50	41,6	39,1	31,4	42,1
57_C	woningen ambacht	7,50	44,0	41,5	33,8	44,5
58_A	woningen ambacht	1,50	41,5	39,0	31,2	42,0
58_B	woningen ambacht	4,50	43,0	40,5	32,7	43,4

Alle getoonde dB-waarden zijn A-gewogen

Rapport: Resultatentabel
 Model: model, variant B oostelijke opening
 LAeq totaalresultaten voor toetspunten
 Groep: (hoofdgroep)
 Groepsreductie: Nee

Naam						
Toetspunt	Omschrijving	Hoogte	Dag	Avond	Nacht	Lden
58_C	woningen ambacht	7,50	44,3	41,8	34,0	44,7
59_A	woningen ambacht	1,50	40,2	37,7	29,9	40,6
59_B	woningen ambacht	4,50	41,7	39,2	31,5	42,2
59_C	woningen ambacht	7,50	42,8	40,3	32,5	43,3
60_A	woningen ambacht	1,50	40,2	37,7	29,9	40,7
60_B	woningen ambacht	4,50	41,6	39,1	31,4	42,0
60_C	woningen ambacht	7,50	42,5	40,0	32,3	43,0
61_A	woningen ambacht	1,50	39,4	36,9	29,1	39,9
61_B	woningen ambacht	4,50	40,7	38,2	30,4	41,1
61_C	woningen ambacht	7,50	41,5	39,0	31,3	42,0
62_A	woningen ambacht	1,50	39,8	37,3	29,5	40,3
62_B	woningen ambacht	4,50	40,5	38,0	30,2	40,9
62_C	woningen ambacht	7,50	41,2	38,7	31,0	41,7
63_A	woningen ambacht	1,50	28,1	25,6	17,8	28,5
63_B	woningen ambacht	4,50	31,5	29,0	21,3	32,0
63_C	woningen ambacht	7,50	32,1	29,6	21,8	32,5
64_A	woningen ambacht	1,50	33,4	30,9	23,2	33,9
64_B	woningen ambacht	4,50	33,8	31,3	23,6	34,3
64_C	woningen ambacht	7,50	36,9	34,4	26,6	37,3
65_A	woningen ambacht	1,50	34,0	31,5	23,7	34,4
65_B	woningen ambacht	4,50	34,0	31,5	23,8	34,5
65_C	woningen ambacht	7,50	36,3	33,8	26,1	36,8
66_A	woningen ambacht	1,50	28,2	25,7	18,0	28,7
66_B	woningen ambacht	4,50	36,3	33,8	26,1	36,8
66_C	woningen ambacht	7,50	37,8	35,3	27,5	38,2
67_A	woningen ambacht	1,50	28,6	26,1	18,3	29,1
67_B	woningen ambacht	4,50	36,5	34,0	26,2	36,9
67_C	woningen ambacht	7,50	38,8	36,3	28,5	39,2
68_A	woningen ambacht	1,50	28,4	25,9	18,1	28,8
68_B	woningen ambacht	4,50	34,0	31,5	23,7	34,4
68_C	woningen ambacht	7,50	37,9	35,4	27,6	38,4
71_A	woningen diedenoort	1,50	52,3	49,8	42,0	52,7
71_B	woningen diedenoort	4,50	54,2	51,7	44,0	54,6
71_C	woningen diedenoort	7,50	54,5	52,0	44,2	54,9
72_A	woningen diedenoort	1,50	54,5	52,0	44,2	54,9
72_B	woningen diedenoort	4,50	56,1	53,6	45,9	56,6
72_C	woningen diedenoort	7,50	56,5	54,0	46,2	56,9
73_A	woningen diedenoort	1,50	53,8	51,3	43,6	54,3
73_B	woningen diedenoort	4,50	55,5	53,0	45,3	56,0
73_C	woningen diedenoort	7,50	55,9	53,4	45,6	56,4
74_A	woningen diedenoort	1,50	52,7	50,2	42,5	53,2
74_B	woningen diedenoort	4,50	54,4	51,9	44,2	54,9
74_C	woningen diedenoort	7,50	54,8	52,3	44,5	55,2
75_A	woningen diedenoort	1,50	51,2	48,7	41,0	51,7
75_B	woningen diedenoort	4,50	52,8	50,3	42,6	53,3
75_C	woningen diedenoort	7,50	53,3	50,8	43,0	53,7
76_A	woningen diedenoort	1,50	50,1	47,6	39,9	50,6
76_B	woningen diedenoort	4,50	51,5	49,0	41,3	52,0
76_C	woningen diedenoort	7,50	52,1	49,6	41,9	52,6
77_A	woningen diedenoort	1,50	49,6	47,1	39,3	50,0
77_B	woningen diedenoort	4,50	50,8	48,3	40,5	51,2
77_C	woningen diedenoort	7,50	51,6	49,1	41,3	52,0
78_A	woningen diedenoort	1,50	48,3	45,8	38,1	48,8
78_B	woningen diedenoort	4,50	49,5	47,0	39,3	50,0

Alle getoonde dB-waarden zijn A-gewogen

Rapport: Resultatentabel
 Model: model, variant B oostelijke opening
 LAeq totaalresultaten voor toetspunten
 Groep: (hoofdgroep)
 Groepsreductie: Nee

Naam						
Toetspunt	Omschrijving	Hoogte	Dag	Avond	Nacht	Lden
78_C	woningen diedenoort	7,50	50,5	48,0	40,2	50,9
79_A	woningen diedenoort	1,50	48,8	46,3	38,5	49,2
79_B	woningen diedenoort	4,50	50,0	47,5	39,7	50,4
79_C	woningen diedenoort	7,50	50,9	48,4	40,6	51,4
80_A	woningen diedenoort	1,50	48,5	46,0	38,2	48,9
80_B	woningen diedenoort	4,50	49,7	47,2	39,5	50,2
80_C	woningen diedenoort	7,50	50,7	48,2	40,4	51,1
81_A	woningen diedenoort	1,50	42,0	39,5	31,7	42,4
81_B	woningen diedenoort	4,50	43,5	41,0	33,2	43,9
81_C	woningen diedenoort	7,50	44,5	42,0	34,3	45,0
82_A	woningen diedenoort	1,50	33,6	31,1	23,3	34,0
82_B	woningen diedenoort	4,50	35,5	33,0	25,2	35,9
82_C	woningen diedenoort	7,50	36,8	34,3	26,5	37,2
83_A	woningen diedenoort	1,50	34,0	31,5	23,8	34,5
83_B	woningen diedenoort	4,50	35,7	33,2	25,5	36,2
83_C	woningen diedenoort	7,50	37,0	34,5	26,7	37,4
84_A	woningen diedenoort	1,50	34,1	31,6	23,9	34,6
84_B	woningen diedenoort	4,50	36,0	33,5	25,8	36,5
84_C	woningen diedenoort	7,50	37,2	34,7	26,9	37,6
85_A	woningen diedenoort	1,50	35,5	33,0	25,3	36,0
85_B	woningen diedenoort	4,50	37,2	34,7	27,0	37,7
85_C	woningen diedenoort	7,50	38,4	35,9	28,2	38,9
86_A	woningen diedenoort	1,50	36,4	33,9	26,2	36,9
86_B	woningen diedenoort	4,50	38,0	35,5	27,8	38,5
86_C	woningen diedenoort	7,50	39,1	36,6	28,8	39,5
87_A	woningen diedenoort	1,50	36,5	34,0	26,2	36,9
87_B	woningen diedenoort	4,50	38,0	35,5	27,8	38,5
87_C	woningen diedenoort	7,50	39,1	36,6	28,9	39,6
88_A	woningen diedenoort	1,50	37,4	34,9	27,1	37,8
88_B	woningen diedenoort	4,50	38,9	36,4	28,7	39,4
88_C	woningen diedenoort	7,50	40,0	37,5	29,8	40,5
89_A	woningen diedenoort	1,50	35,0	32,5	24,8	35,5
89_B	woningen diedenoort	4,50	36,7	34,2	26,5	37,2
89_C	woningen diedenoort	7,50	37,8	35,3	27,6	38,3
90_A	woningen diedenoort	1,50	34,3	31,8	24,1	34,8
90_B	woningen diedenoort	4,50	36,1	33,6	25,9	36,6
90_C	woningen diedenoort	7,50	37,3	34,8	27,0	37,8
91_A	woningen diedenoort	1,50	45,1	42,6	34,9	45,6
91_B	woningen diedenoort	4,50	46,4	43,9	36,2	46,9
91_C	woningen diedenoort	7,50	47,5	45,0	37,3	48,0
92_A	woningen diedenoort	1,50	44,7	42,2	34,5	45,2
92_B	woningen diedenoort	4,50	46,3	43,8	36,0	46,7
92_C	woningen diedenoort	7,50	47,5	45,0	37,2	47,9
93_A	woningen diedenoort	1,50	42,4	39,9	32,1	42,9
93_B	woningen diedenoort	4,50	44,0	41,5	33,7	44,5
93_C	woningen diedenoort	7,50	45,4	42,9	35,1	45,8
94_A	woningen diedenoort	1,50	42,2	39,7	31,9	42,6
94_B	woningen diedenoort	4,50	43,8	41,3	33,5	44,2
94_C	woningen diedenoort	7,50	45,1	42,6	34,9	45,6
95_A	woningen diedenoort	1,50	40,2	37,7	29,9	40,6
95_B	woningen diedenoort	4,50	41,8	39,3	31,6	42,3
95_C	woningen diedenoort	7,50	43,3	40,8	33,1	43,8
96_A	woningen diedenoort	1,50	38,1	35,6	27,9	38,6
96_B	woningen diedenoort	4,50	39,8	37,3	29,6	40,3

Alle getoonde dB-waarden zijn A-gewogen

Rapport: Resultatentabel
Model: model, variant B oostelijke opening
L_{Aeq} totaalresultaten voor toetspunten
Groep: (hoofdgroep)
Groepsreductie: Nee

Naam						
Toetspunt	Omschrijving	Hoogte	Dag	Avond	Nacht	Lden
96_C	woningen diedenoort	7,50	41,5	38,9	31,2	41,9
97_A	woningen diedenoort	1,50	37,5	35,0	27,3	38,0
97_B	woningen diedenoort	4,50	39,3	36,8	29,0	39,7
97_C	woningen diedenoort	7,50	40,9	38,4	30,7	41,4
98_A	woningen diedenoort	1,50	37,7	35,2	27,4	38,1
98_B	woningen diedenoort	4,50	39,3	36,7	29,0	39,7
98_C	woningen diedenoort	7,50	40,8	38,3	30,6	41,3
99_A	woningen diedenoort	1,50	38,5	36,0	28,2	39,0
99_B	woningen diedenoort	4,50	40,0	37,5	29,8	40,5
99_C	woningen diedenoort	7,50	41,4	38,9	31,2	41,9