

De Bunte Vastgoed Oost BV

Verkennend bodemonderzoek in combinatie met een
verkennend asbestonderzoek op de locatie aan de
Koepellaan ong. te Scherpenzeel

Projectnummer: 200456/dh/sh

Datum: 29 mei 2020



Opdrachtgever

De Bunte Vastgoed Oost BV
Postbus 8029
6710 AA EDE

Hunneman Milieu-Advies Raalte BV

Postbus 253
8100 AG RAALTE
Tel: 0572-360998
E-mail: info@hunneman-milieu.nl



BRL-SIKB 2000

INHOUDSOPGAVE

1	INLEIDING.....	1
2	VOORONDERZOEK	2
2.1	ONDERZOEKSAANLEIDING	2
2.2	ACHTERGRONDINFORMATIE.....	2
2.3	HISTORISCHE INFORMATIE	3
2.4	BODEMOPBOUW EN GEOHYDROLOGIE	4
2.5	HYPOTHESE EN ONDERZOEKSSTRATEGIE	4
2.6	BETROUWBAARHEID ONDERZOEK.....	5
3	VELD- EN LABORATORIUM ONDERZOEK.....	6
3.1	VELDONDERZOEK.....	6
3.2	LABORATORIUM ONDERZOEK	7
3.3	TOETSINGSCRITERIA EN ANALYSERESULTATEN NEN-PARAMETERS.....	7
3.4	TOETSINGSCRITERIA EN ANALYSERESULTATEN ASBEST	10
4	INTERPRETATIE ONDERZOEKSRESULTATEN	11
4.1	ASBESTONDERZOEK	11
4.2	VASTE BODEM EN GRONDWATER	11
4.3	CONCLUSIES EN AANBEVELINGEN.....	11

BIJLAGEN:

- 1 Kadastraal overzicht
- 2 Boorbeschrijvingen
- 3 Toetsingstabellen en analyserapporten vaste bodem, grondwater en asbest
- 4 Monsternemingsplan en -formulier asbest
- 5 Historische informatie

TEKENING:

- 1-1 Situatie met boringen, monsterpunten en peilbuizen

1 INLEIDING

In opdracht van De Bunte Vastgoed Oost BV is in mei 2020, door Hunneman Milieu-Advies Raalte BV, een verkennend bodemonderzoek, in combinatie met een verkennend asbestonderzoek uitgevoerd op de locatie aan de Koepellaan ong. te Scherpenzeel. Voor een kadastraal overzicht van de onderzoekslocatie en omgeving verwijzen wij naar bijlage 1.

Het onderzoek is uitgevoerd naar **aanleiding** van de voorgenomen bestemmingswijziging en nieuwbouw op de locatie.

Het onderzoek heeft tot **doel** een actueel en betrouwbaar inzicht te geven in de milieuhygiënische bodemkwaliteit.

Het veldwerk, de grond- en/of grondwaterbemonstering en het laboratoriumonderzoek is uitgevoerd conform de geldende beoordelingsrichtlijn “Veldwerk bij milieuhygiënisch bodemonderzoek” BRL-SIKB 2000. Voor deze richtlijn is Hunneman Milieu-Advies Raalte BV in het bezit van een procescertificaat, welke is afgegeven door KIWA.

Het procescertificaat van Hunneman Milieu-Advies Raalte BV (certificaatnummer K26828) en het hierbij behorende keurmerk zijn uitsluitend van toepassing op de activiteiten inzake “Veldwerk bij milieuhygiënisch bodemonderzoek”. Hunneman Milieu-Advies Raalte BV is geen eigenaar van de te onderzoeken percelen en is onafhankelijk van de opdrachtgever en/of terreineigenaar.

Het rapport is als volgt ingedeeld:

- Vooronderzoek (hoofdstuk 2);
- Veld- en laboratorium onderzoek (hoofdstuk 3);
- Interpretatie onderzoeksresultaten (hoofdstuk 4).

2 VOORONDERZOEK

In de NEN-5725 zijn 7 aanleidingen tot vooronderzoek naar landbodems geformuleerd. Voor elke afzonderlijke aanleiding tot vooronderzoek dienen verschillende onderzoeksvragen te worden beantwoord. De verplicht te onderzoeken aspecten zijn per aanleiding omschreven in tabel 1.

Tabel 1: *verschillende onderzoeksaspecten*

ONDERZOEKSASPECTEN		Aanleidingen tot vooronderzoek						
		A	B	C	D	E	F	G
1. locatiegegevens	eigendomssituatie	O	O					
	hoogteligging					✓		
2. bodemopbouw en geohydrologie	bodemopbouw	✓	✓		✓	✓	✓	
	antropogene lagen in de bodem	✓	✓	✓	✓	✓	✓	✓
	geohydrologie	✓	✓					
3. verwachting t.a.v. de bodemkwaliteit	geval van ernstige bodemverontreiniging	✓		✓	✓	✓	✓	✓
	kwaliteit o.b.v. BKK	✓	O	✓	✓	✓	✓	✓
	o.b.v. uitgevoerde bodemonderzoeken	✓	✓	✓	✓	✓		✓
4. gebruik/beïnvloeding van de locatie, verdachte situatie, activiteiten, ongewoon voorval	voormalig	✓	O	✓	✓	✓		✓
	huidig	✓	✓		✓	✓	✓	
	toekomst		✓			O		
	asbestverdacht	✓		✓	✓	✓	✓	✓
5. terreinverkenning	vooraangaand aan de uitvoering	✓	✓	✓	✓	✓	✓	✓
A. bodemonderzoek, par. 6.2.1;		E. opstellen/ actualiseren bodemkwaliteitskaart (Bbk), par. 6.2.5;						
B. nul- en eindsituatieonderzoek, par. 6.2.2;		F. gebruik bodemkwaliteitskaart (Bbk), par. 6.2.6;						
C. bodemkwaliteitsklasse (Bbk), par. 6.2.3;		G. inschatten van arbeidshygiënische risico's, par. 6.2.7.						
D. partijkeuring, par. 6.2.4;								
✓ Verplicht onderzoeksaspect. Indien niet van toepassing, wordt dit vermeld en gemotiveerd		O Optioneel						

2.1 Onderzoeksaanleiding

Het vooronderzoek is uitgevoerd conform de **paragraaf 6.2.1** "opstellen hypothese bodemkwaliteit ten behoeve van een bodemonderzoek" uit de NEN-5725. Voor het vooronderzoek zijn de volgende bronnen geraadpleegd:

- informatie verstrekt door de opdrachtgever;
- terreininspectie vooraangaand aan de veldwerkzaamheden;
- informatie Omgevingsdienst de Vallei;
- www.bodemloket.nl;
- www.topotijdreis.nl;
- Bagviewer;
- Kadaster;
- grondwaterkaart van Nederland.

De onderzoeksvragen voor het opstellen van de onderzoekshypothese en de gekozen onderzoeksstrategie zijn, voor zover relevant, in de onderstaande paragrafen nader toegelicht. De relevante gegevens zijn opgenomen in bijlage 5.

2.2 Achtergrondinformatie

De onderzoekslocatie is gesitueerd aan de Koepellaan ong. te Scherpenzeel en staat kadastraal bekend als: *gemeente Scherpenzeel, sectie E. nrs. 2461 t/m 2464 en 3268*. De totale oppervlakte van de onderzoekslocatie bedraagt circa 13.000 m². De locatie is ingericht als grasland en voor zover bekend altijd in gebruik geweest als gras- en/of bouwland. Aan de rand van het perceel zijn een drietal dammen aanwezig. Voor de inrichting van het terrein verwijzen wij naar tekening 1-1.

2.3 Historische informatie

Voor zover bekend hebben op de locatie geen activiteiten/calamiteiten plaatsgevonden die de milieuhygiënische bodemkwaliteit negatief kunnen hebben beïnvloed. De locatie is voor zover bekend niet eerder onderzocht. Op het naastgelegen erf is een bodemonderzoek uitgevoerd. Hierbij zijn licht tot matig verhoogde gehalten aangetoond.

De locatie is volgens de asbestdakenkaart van de Provincie Gelderland niet verdacht voor asbest (zie figuur 1).

Figuur 1: asbestdakenkaart Provincie Gelderland



Figuur 2: bodemsituatie geoatlas Provincie Gelderland

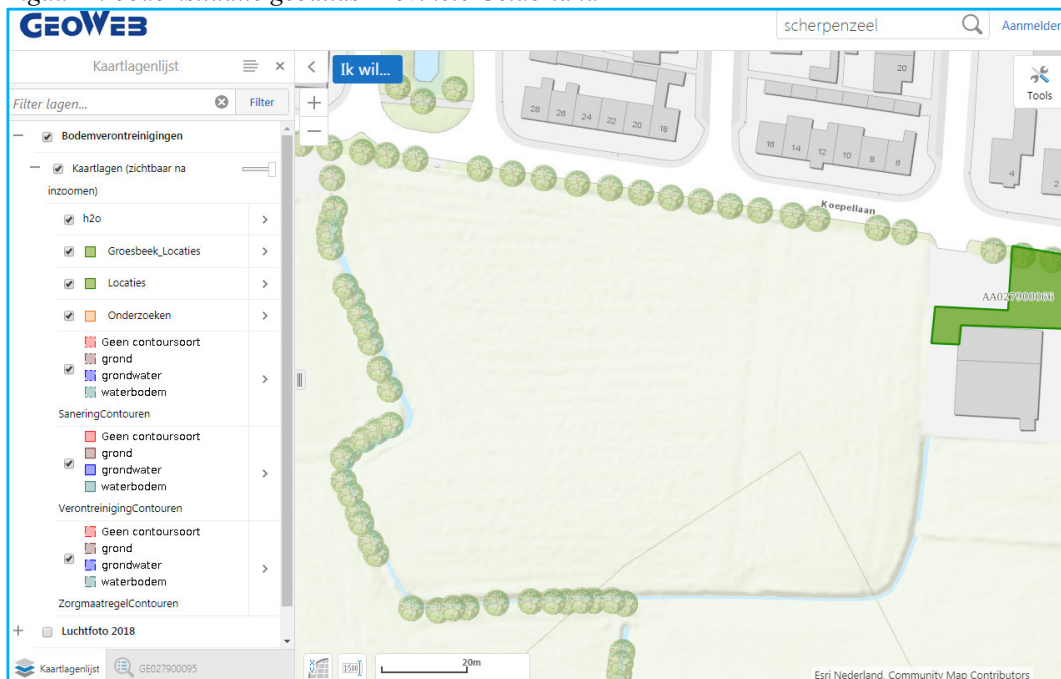

2.4 Bodemopbouw en geohydrologie

Regionale bodemopbouw

Voor de bodemgegevens en geohydrologische informatie is gebruik gemaakt van de grondwaterkaart van Nederland en informatie die is verkregen van de Provincie Gelderland (Dienst Milieu en Water). De gegevens over de regionale bodemopbouw zijn samengevat in tabel 2.

Tabel 2: schematische voorstelling van de regionale bodemopbouw

pakket	diepte (m-mv)	samenstelling
1 ^e WVP Form. van Twente	0 - 15	middel fijn t/m uiterst fijn zand
1 ^e scheidende laag Eemformatie	15 - 20	klei
2 ^e + 3 ^e WVP Form. van Urk, Sterksel, Enschede en Harderwijk	20 - 115	uiterst grof t/m matig fijn zand
3 ^e scheidende laag Form. van Harderwijk	115 - 120	klei
4 ^e WVP Form. van Maassluis, Tegelen en Harderwijk	120 - > 250	afwisselende lagen van (slibhoudend) fijn zand en matig fijn~matig grof zand
Toelichting: WVP = watervoerend pakket kD-waarde = doorlaatvermogen of transmissiviteit		

Regionale grondwaterstroming

De regionale stroming van het grondwater in het watervoerend pakket is voornamelijk in noordwestelijke richting.

2.5 Hypothese en onderzoeksstrategie

Op basis van de geïnventariseerde gegevens is de locatie grotendeels onverdacht voor bodemverontreiniging, met uitzondering van de mogelijke aanwezigheid van asbest in de actuele contactzone ter plaatse van de toegangsdammen.

Het bodemonderzoek is uitgevoerd conform de onderzoeksstrategie bij verkennend bodemonderzoek op niet verdachte locaties (strategie "ONV" uit de NEN 5740). De grond(water)monsters zijn aanvullend geanalyseerd op de parameters arseen en chroom. Ter plaatse van de toegangsdammen is een aanvullende analyse op NEN-grond uitgevoerd.

Op basis van de zintuiglijke waarnemingen is ter plaatse van de toegangsdammen, in aanvulling op het verkennend bodemonderzoek, een verkennend asbestonderzoek uitgevoerd, conform de onderzoeksstrategie op een verdachte locatie (strategie 6.4.5 uit de NEN-5707).

Het uitgevoerde veld- en laboratoriumonderzoek is samengevat in tabel 3.

Tabel 3: veld- en laboratoriumonderzoek

sublocatie/onderdeel	veldonderzoek			laboratoriumonderzoek	
	boringen tot 0,5 m-mv	waarvan tot ≥ 2 m-mv	met peilbuis	vaste bodem	grondwater
verkennend NEN-5740 oppervlakte 13.000 m ²	25	7	3	7 x NEN-grond	3 x NEN-water
onderzoek toegangs-dammen	3 #	3 #	-	1 x NEN-grond 1 x asbest grond	-
#: putjes 30 x 30 cm i.c.m. verkennend onderzoek @: gecombineerd met onverdacht *: inclusief arseen en chroom					

De samenstelling van de in tabel 3 genoemde “NEN-pakketten” is samengevat in tabel 4.

Tabel 4: *samenstelling NEN Pakketten*

Parameters	NEN-grond	NEN-grondwater
zware metalen barium, cadmium, kobalt, koper, kwik, lood, molybdeen, nikkel en zink	X	X
PCB's	X	-
PAK polycyclische aromatische koolwaterstoffen	X	-
minerale olie	X	X
vluchtige aromaten (incl. naftaleen en styreen)	-	X
VCK (vluchtige chloorkoolwaterstoffen)	-	X
bromoform	-	X

2.6 *Betrouwbaarheid onderzoek*

Onderhavig onderzoek beschrijft de actuele bodemkwaliteit en heeft alleen betrekking op de bodem van de terreindelen, welke zijn beschreven in het vooronderzoek van deze rapportage. De in het vooronderzoek geraadpleegde bronnen kunnen mogelijk onvolledig zijn. Het kan voorkomen dat niet alle bronnen zijn geraadpleegd, doordat ze niet voorhanden waren. Hierdoor kan informatie ontbreken.

Dit onderzoek is op een zorgvuldige wijze uitgevoerd, conform de huidige richtlijnen en methoden op het gebied van bodemonderzoek. Het onderzoek is gebaseerd op het nemen van een, conform de geldende richtlijnen, representatief geacht aantal monsters. Bij het interpreteren van de onderzoeksresultaten moet rekening worden gehouden met het feit dat analyses mogelijk zijn uitgevoerd op basis van mengmonsters, waardoor lokaal hogere concentraties van de onderzochte stoffen niet zijn uit te sluiten. Tevens kan geen uitspraak worden gedaan omtrent de bodemkwaliteit van niet onderzochte (verdachte) deellocaties en blijft het mogelijk dat lokaal voorkomende verontreinigingen niet zijn ontdekt.

Een bodemonderzoek betreft een momentopname. De resultaten van het onderzoek kunnen minder representatief worden naarmate de tijd verstrijkt. Eventuele toekomstige activiteiten, calamiteiten, sloopwerkzaamheden, bouwrijp maken en/of aanvoer van grond van elders, kunnen de bodemkwaliteit (sterk) beïnvloeden. Tijdens werkzaamheden in de bodem dient men alert te blijven op waarneembare bijzonderheden, die kunnen duiden op eventuele verontreinigingen.

Het onderzoek moet worden beoordeeld als één geheel, en betreft een inschatting van de bodemkwaliteit, op een bepaald moment. Het onderzoek is gebaseerd op informatie van derden en het verrichten van een beperkt aantal boringen en analyses, conform de geldende richtlijnen. Hierdoor is het mogelijk dat niet alle informatie is verkregen, dan wel dat niet alle afwijkingen in de bodem zijn geconstateerd. Voor eventueel hieruit voortvloeiende schade en/of gevolgen aanvaardt Hunneman Milieu-Advies Raalte BV op geen enkele wijze aansprakelijkheid.

3 VELD- EN LABORATORIUM ONDERZOEK

3.1 Veldonderzoek

Het veldonderzoek is uitgevoerd op 8 en 18 mei 2020 door de gecertificeerde medewerkers dhr. K. Hemme en dhr. J. Postma van Hunneman Milieu-Advies Raalte BV. Voor het verkennd bodemonderzoek zijn 28 handboringen uitgevoerd (1 t/m 28), waarvan 3 boringen zijn afgewerkt als peilbuis. De maximale boordiepte bedraagt 3,0 m-mv.

Voorafgaand aan het verkennd asbestonderzoek is een maaiveldinspectie uitgevoerd. Tijdens de maaiveldinspectie is op het maaiveld geen asbestverdacht materiaal aangetroffen.

Voor het verkennd asbestonderzoek zijn de monsterpunten 26 t/m 28 uit het verkennd bodemonderzoek handmatig gegraven tot maximaal 0,5 m-mv, met een minimale oppervlakte van 0,09 m² (30 x 30 cm). De monsterpunten zijn met behulp van een grondboor (diameter 12 cm) doorgezet tot de onderliggende/ongeroerde bodemlaag. De opgegraven grond is uitgespreid over een zeef, met een maaswijdte van 20 mm. Het achterblijvende residu op de zeef is geïnspecteerd op aanwezigheid van asbestverdacht materiaal en afval- en puinrestanten. Van de uitgezeefde grond is een mengmonster samengesteld van de actuele contactzone (0,0-0,5 m-mv), voor de analytische bepaling van asbest in grond.

In bijlage 4 zijn de monsternamiformulieren asbest opgenomen. Voor de situatie van de boringen, monsterpunten en peilbuizen verwijzen wij naar tekening 1-1.

Bodemopbouw

In het veld zijn de fysische bodemeigenschappen per monsterpunt en bodemlaag beschreven. De beschrijvingen van de bodemprofielen zijn opgenomen in bijlage 2, en samengevat in tabel 5.

Tabel 5: *samenvatting van het lokaal aangetroffen bodemprofiel*

<i>traject (m-mv)</i>	<i>hoofdnaam</i>	<i>toevoeging</i>
0,0 ~ 1,1	zand, matig fijn	zwak tot matig siltig, zwak tot matig humeus
1,1 ~ 3,0	zand, matig fijn	zwak siltig
grondwaterstand: circa 1,5 m-mv		

Zintuiglijke waarnemingen

Tijdens het veldonderzoek is de opgeboorde grond beoordeeld op zintuiglijk waarneembare verontreinigingsindicaties. Hierbij is gebruik gemaakt van de olie/water-test (O/W-test) en is gelet op afwijkende kleur of geur van de bodem. Zintuiglijk zijn in de vaste bodem geen noemenswaardige bijmengingen aan bodemvreemde materialen waargenomen. Zintuiglijk zijn in de vaste bodem, ter plaatse van de gronddammen, sporen puin en resten houtskool waargenomen. In de bodem is zintuiglijk geen asbestverdacht materiaal aangetroffen. Eventuele bijzonderheden zijn weergegeven in de boorbeschrijvingen (bijlage 2).

Monstername

Voor het chemisch onderzoek zijn uit de boringen, van iedere 0,5 m (0,2 m bij monsternam met steekbus) of onderscheiden bodemlaag, monsters genomen. Op de deellocaties, waar de vluchtige verbindingen de kritische parameters zijn, is de monsternam, voor zover technisch mogelijk, verricht met een steekbus.

Het grondwater uit de geplaatste peilbuizen is na een standtijd van minimaal een week bemonsterd. De zuurgraad (pH), de elektrische geleidbaarheid (EC) en de troebelheid (NTU) van het grondwater zijn in het veld gemeten. De meetresultaten zijn weergegeven in tabel 8.

3.2 *Laboratorium onderzoek*

Op basis van de gehanteerde onderzoeksstrategie en waarnemingen uit het veld zijn (meng)monsters samengesteld voor analyse. De samenstelling van de (meng)monsters is weergegeven in tabel 6, 7 en 9.

De analyses zijn uitgevoerd door een door de RvA geaccrediteerd laboratorium, welke door het Ministerie van Infrastructuur en Milieu is erkend om, in het kader van de Wet Bodembescherming (Wbb) en het Besluit bodemkwaliteit (Bbk), analyses uit te voeren conform AS-3000 en AP-04. De analyserapporten van het laboratorium zijn opgenomen in bijlage 3. De resultaten van de analyses zijn weergegeven in tabel 6 t/m 8.

3.3 *Toetsingscriteria en analyseresultaten NEN-parameters*

Het toetsingskader voor de vaste bodem en het grondwater is afkomstig uit de "[Circulaire bodemsanering per 1 juli 2013](#)" (Staatscourant 27 juni 2013, nr. 16675).

De toetsing van de analyseresultaten vindt plaats conform de door het Rijk beschikbaar gestelde Bodem Toets- en Validatieservice (BoToVa).

De vaste bodem wordt getoetst aan de achtergrond- en interventiewaarden. Het grondwater wordt getoetst aan de streef- en interventiewaarden. De meetwaarden voor de vaste bodem zijn afhankelijk gesteld van de gemeten organische stof- en/of lutumgehalten van de bodem, die meestal afwijken van de gehalten van de Standaardbodem. De volgende toetsingswaarden worden onderscheiden:

AW/S(•)¹: De **achtergrond- en/of streefwaarden** geven het niveau aan waar beneden sprake is van een duurzame bodemkwaliteit. De waarden hebben betrekking op de in de natuur voorkomende achtergrondgehalten of detectiegrenzen bij stoffen die niet in natuurlijke milieus voorkomen.

T (••)¹: De **tussenwaarde** betreft het gemiddelde van de interventiewaarde + achtergrondwaarde of streefwaarde waarboven, in beginsel, een nader onderzoek noodzakelijk is.

I (•••)¹: De **interventiewaarden** geven het concentratieniveau voor verontreinigende stoffen aan, waarboven sprake is van ernstige bodemverontreiniging. In bijzondere situaties kan ook bij gehalten beneden de interventiewaarden sprake zijn van een geval van ernstige verontreiniging. De interventiewaarden zijn gebaseerd op de risico's voor de volksgezondheid en het ecosysteem.

¹De symbolen tussen haakjes corresponderen met de "overschrijdingssymbolen" van tabel 6 t/m 8.

Van een geval van ernstige bodemverontreiniging is sprake indien de verontreiniging is ontstaan voor 1987, waarbij de gemiddelde concentratie van een verontreinigende stof in minimaal 25 m³ grond of 100 m³ grondwater hoger is dan de interventiewaarde. Bodemverontreiniging die is ontstaan na 1 januari 1987 (nieuwe verontreiniging) valt onder de zgn. zorgplicht en dient zo spoedig mogelijk te worden gesaneerd.

Tabel 6: analysesresultaten vaste bodem en toetsing

% H* = 10 % L* = 25	gestandaardiseerde resultaten en overschrijdingen toetsingswaarden [BoToVa-toetsing is opgenomen in de bijlage]				standaard bodem (mg/kg d.s.)		
	MM-01	MM-02	MM-03	MM-04	AW- waarde	½ (AW+I)	I- waarde
monster boring traject (m-mv)	1 t/m 6 0,0-0,5	7 t/m 12 0,0-0,5	13 t/m 18 0,0-0,5	19 t/m 25 0,0-0,5			
arseen	<	<	<	<	20	48	76
barium	@	@	@	@	@	@	@
cadmium	<	<	<	<	0,6	6,8	13
chromium	<	<	<	<	55	117,5	180
kobalt	<	<	<	<	15	102,5	190
koper	<	<	<	<	40	115	190
kwik	<	<	<	<	0,15	18,08	36
lood	<	<	<	<	50	290	530
molybdeen	<	<	<	<	2	96	190
nikkel	<	<	<	<	35	67,5	100
zink	<	<	<	<	140	430	720
PAK (10)-tot.	<	<	<	<	1,5	20,8	40
PCB's	<	<	<	<	0,02	0,51	1
min.olie	<	<	<	<	190	2595	5000
Toelichting bij tabel:				-: niet geanalyseerd			
< : geen overschrijding van de achtergrondwaarde				@: geen toetsoordeel mogelijk			
• : overschrijding van de achtergrondwaarde				* : lutum- en humusgehalten standaard bodem			
•• : overschrijding van de tussenwaarde				H : organisch stof L : lutum			
••• : overschrijding van de interventiewaarde				s : monsternamen met steekbus			

Tabel 7: analysesresultaten vaste bodem en toetsing

% H* = 10 % L* = 25	gestandaardiseerde resultaten en overschrijdingen toetsingswaarden [BoToVa-toetsing is opgenomen in de bijlage]				standaard bodem (mg/kg d.s.)		
	MM-05	MM-06	MM-07	MM-08	AW- waarde	½ (AW+I)	I- waarde
monster boring traject (m-mv)	1+2 0,6~2,0	9+12+15 0,5-2,0	19+20 0,5-2,0	26 t/m 28 0,0-0,5			
arseen	<	<	<	<	20	48	76
barium	@	@	@	@	@	@	@
cadmium	<	<	<	<	0,6	6,8	13
chromium	<	<	<	<	55	117,5	180
kobalt	<	<	<	<	15	102,5	190
koper	<	<	<	<	40	115	190
kwik	<	<	<	<	0,15	18,08	36
lood	<	<	<	54•	50	290	530
molybdeen	<	<	<	<	2	96	190
nikkel	<	<	<	<	35	67,5	100
zink	<	<	<	290•	140	430	720
PAK (10)-tot.	<	<	<	<	1,5	20,8	40
PCB's	<	<	<	<	0,02	0,51	1
min.olie	<	<	<	<	190	2595	5000
Toelichting bij tabel:				-: niet geanalyseerd			
< : geen overschrijding van de achtergrondwaarde				@: geen toetsoordeel mogelijk			
• : overschrijding van de achtergrondwaarde				* : lutum- en humusgehalten standaard bodem			
•• : overschrijding van de tussenwaarde				H : organisch stof L : lutum			
••• : overschrijding van de interventiewaarde				s : monsternamen met steekbus			

Tabel 8: analysesresultaten grondwater

	analysesresultaten (µg/l)			toetsingswaarden (µg/l)		
	1	12	20	S-waarde	½ (S+I)	I-waarde
peilbuis						
filter (m-mv)	2,0-3,0	2,0-3,0	2,0-3,0			
pH	6,1	6,3	6,4			
EC (µs/cm)	714	592	608			
troebelheid (NTU)	6,0	6,4	7,2			
grondwater [m-mv]	1,54	1,56	1,57			
zware metalen						
arsen	<	<	<	10	35	60
barium	150•	84•	200•	50	337,5	625
cadmium	<	<	<	0,4	3,2	6
chrom	5,4•	1,3•	1,9•	1	15,5	30
kobalt	<	<	<	20	60	100
koper	<	<	<	15	45	75
kwik	<	<	<	0,05	0,17	0,30
lood	<	<	<	15	45	75
molybdeen	<	<	<	5	152,5	300
nikkel	<	<	<	15	45	75
zink	<	<	<	65	432,5	800
vluchtige aromaten						
benzeen	<	<	<	0,2	15,1	30
tolueen	<	<	<	7	503,5	1000
ethylbenzeen	<	<	<	4	77	150
xylenen (som)	<	<	<	0,2	35,1	70
styreen	<	<	<	6	153	300
naftaleen	<	<	<	0,01	35	70
gechloreerde koolwaterstoffen						
1,1-dichloorethaan	<	<	<	7	453,5	900
1,2-dichloorethaan	<	<	<	7	203,5	400
1,1-dichlooretheen	<	<	<	0,01	5	10
cis 1,2-dichlooretheen	<	<	<	0,01	10	20
trans 1,2-dichlooretheen	<	<	<	0,01	10	20
dichloormethaan	<	<	<	0,01	500	1000
dichloorpropanen	<	<	<	0,8	40,4	80
tetrachlooretheen (per)	<	<	<	0,01	20	40
tetrachloormethaan (tetra)	<	<	<	0,01	5	10
1,1,1-trichloorethaan	<	<	<	0,01	150	300
1,1,2-trichloorethaan	<	<	<	0,01	65	130
trichlooretheen (tri)	<	<	<	24	262	500
trichloormethaan (chloroform)	<	<	<	6	203	400
vinylchloride	<	<	<	0,01	2,5	5
minerale olie	<	<	<	50	325	600
bromoform	<	<	<	#	315	630
Toelichting bij tabel:	<ul style="list-style-type: none"> • : overschrijding van de streefwaarde •• : overschrijding van de tussenwaarde ••• : overschrijding interventiewaarde 			<ul style="list-style-type: none"> < : geen overschrijdingen detectiegrens en/of streefwaarde # : geen toetsingswaarden voor gegeven -: niet geanalyseerd 		

3.4 Toetsingscriteria en analyseresultaten asbest

Voor asbestonderzoek is de interventiewaarde uit de “Circulaire bodemsanering van 1 juli 2013” voor asbest in grond of puin (100 mg/kg d.s. gewogen) van toepassing.

Conform de NEN 5707 wordt in een verkennend onderzoek asbest beoordeeld of sprake is van een verdachte of een onverdachte locatie op het voorkomen van asbest. Het resultaat van het verkennend onderzoek is een uitspraak over de mogelijke verontreiniging van de bodem op basis van verzamelde stukken asbesthoudend materiaal en (meng)monsters grond. Aan de hand van het verkregen indicatieve gehalte aan asbest wordt nagegaan of nader onderzoek al dan niet noodzakelijk is. Door de lagere onderzoeksintensiteit van het verkennend onderzoek kan in deze fase niet direct worden getoetst aan de interventiewaarde. In het verkennend onderzoek wordt het gehalte getoetst aan de interventiewaarde, gecorrigeerd met een factor 2. Deze correctiefactor is een maat voor de betrouwbaarheid van het verkennend onderzoek in relatie tot het nader onderzoek.

Alleen indien in het verkennend onderzoek de onderzoeksintensiteit (hoeveelheid geïnspecteerde grond in de gaten en het aantal analyses) op hetzelfde niveau zit als in het nader onderzoek, dan is een directe toetsing aan de interventiewaarde mogelijk. Indien het asbestgehalte kleiner is dan de helft van de interventiewaarde is het statistisch aannemelijk dat ook in een nader onderzoekstraject de interventiewaarde niet zal worden overschreden. In deze gevallen geldt geen noodzaak tot het uitvoeren van een nader onderzoek asbest. Bij een asbestgehalte groter dan de helft van de interventiewaarde is een nader onderzoek asbest verplicht. De hoogste bepaalde waarde binnen een (deel)locatie is hiervoor bepalend.

Toetsing van de concentratie aan respirabele vezels (<0,5 mm) vindt plaats door toetsing van de gemeten concentratie aan de maximale waarde van 10 mg/kg d.s. (gewogen). Bij overschrijding van deze waarde is sprake van ‘onaanvaardbare risico’s buiten’. Uit onderzoek dat TNO (RIVM rapport 711701034/2003) heeft uitgevoerd blijkt dat zelfs voor het meest ‘losse’ niet-hechtgebonden asbest het aandeel aan respirabele vezels nooit meer zal zijn dan 5~10%. Dit betekent dat bij een asbestconcentratie in de grond van 100 mg/kg d.s. de concentratie aan respirabele vezels nooit meer zal zijn dan 5~10 mg/kg d.s. en derhalve geen sprake is van ‘onaanvaardbare risico’s’

Grond of puin waarin een (gewogen) concentratie asbest boven de interventiewaarde wordt aangetroffen wordt, ongeacht het volume, beschouwd als verontreinigd met asbest. Indien na uitvoering van een nader onderzoek asbest in de grond of puin, een (gewogen) concentratie asbest lager dan de interventiewaarde wordt aangetoond, wordt de bodem als niet verontreinigd aangemerkt.

Tabel 9: analyseresultaten asbest in grond (fase verkennend derhalve indicatieve gehalten)

monstergegevens			analyseresultaten (mg of mg/kg d.s.)				asbesttype	
Monster	Sleuf/MP	traject (m-mv)	materiaal-monster(s) >20 mm (mg)	bodem/puin > 0,5 < 20 mm in mg/kg ds.	bodem/puin < 0,5 mm in mg/kg ds.	gewogen* asbestgehalte in de bodem	soort asbest	H/NH
RE-01	26 t/m 28	0,0-0,5	-	<1	n.g.	<1	-	-
Toelichting bij tabel:								
n.g.: niet geanalyseerd			-: niet van toepassing		n.a.: niet aangetoond			
S: serpentijn-asbest			H: hechtgebonden asbest		SL: sleuf			
A: amfibool			NH: niet hechtgebonden asbest		MP: monsterpunt			
*: gewogen concentratie asbest in de bodem of puin in mg/kg ds. wordt gevormd door de aangetoonde concentratie in het materiaal (verzamel)-monster aan asbestplaatjes in de gegraven monsterpunten en/of sleuven, vermeerderd met de aangetoonde concentratie aan asbest in het bodem/puin (meng)monster.								

4 INTERPRETATIE ONDERZOEKSRESULTATEN

In opdracht van De Bunte Vastgoed Oost BV is in mei 2020, door Hunneman Milieu-Advies Raalte BV, een verkennend bodemonderzoek, in combinatie met een verkennend asbestonderzoek uitgevoerd op de locatie aan de Koepellaan ong. te Scherpenzeel.

Het onderzoek is uitgevoerd naar aanleiding van de voorgenomen bestemmingswijziging en nieuwbouw op de locatie, en heeft tot doel een actueel en betrouwbaar inzicht te geven in de milieuhygiënische bodemkwaliteit.

4.1 *Asbestonderzoek*

Zintuiglijk zijn in de vaste bodem geen noemenswaardige bijmengingen aan bodemvreemde materialen waargenomen. Zintuiglijk zijn in de vaste bodem, ter plaatse van de toegangsdammen, sporen puin en resten houtskool waargenomen. In de bodem is zintuiglijk geen asbestverdacht materiaal aangetroffen.

In de *actuele contactzone* binnen RE-01, ter plaatse van de toegangsdammen [0,0-0,5 m-mv] is, in de fractie > 0,5 mm en < 20 mm, analytisch geen gewogen asbest aangetoond.

4.2 *Vaste bodem en grondwater*

Analytisch zijn in de mengmonsters van de *bovengrond* (MM-01 t/m MM-04), van de geanalyseerde parameters, geen gehalten aangetoond boven de achtergrondwaarden.

Analytisch zijn in het mengmonster van de *bovengrond*, ter plaatse van de toegangsdammen (MM-08), licht verhoogde gehalten aan lood en zink aangetoond. De aangetoonde gehalten overschrijden de achtergrondwaarden, maar blijven beneden de tussenwaarden.

Analytisch zijn in de mengmonsters van de *ondergrond* (MM-05 t/m MM-07), van de geanalyseerde parameters, geen gehalten aangetoond boven de achtergrondwaarden.

In het *grondwater* uit peilbuis 1, 12 en 20 zijn licht verhoogde gehalten aan barium en chroom aangetoond. De aangetoonde gehalten aan barium en chroom overschrijden de streefwaarden, maar blijven beneden de tussenwaarden.

4.3 *Conclusies en aanbevelingen*

Zintuiglijk zijn in de vaste bodem geen noemenswaardige bijmengingen aan bodemvreemde materialen waargenomen. Zintuiglijk zijn in de vaste bodem, ter plaatse van de gronddammen, sporen puin en resten houtskool waargenomen. In de bodem is zintuiglijk en analytisch geen asbest aangetroffen.

In de bovengrond van de toegangsdammen zijn licht verhoogde gehalten aan lood en zink aangetoond. In het grondwater zijn licht verhoogde gehalten aan zware metalen aangetoond. De aangetoonde gehalten vormen geen aanleiding tot nader onderzoek.

Op basis van de onderzoeksresultaten is de actuele bodemkwaliteit afdoende vastgelegd en bestaan geen bezwaren voor de voorgenomen bestemmingswijziging en nieuwbouw op de locatie.

Wij adviseren om bij eventuele ontwikkeling van de locatie te werken met een gesloten grondbalans. Indien grond vrijkomt en van de locatie wordt afgevoerd is het Besluit Bodemkwaliteit van toepassing (Bbk). De aangetoonde verhogingen in de vaste bodem kunnen, bij toetsing aan het Bbk, beperkingen opleveren ten aanzien van het (her-)gebruik elders. Af te voeren grond dient eventueel AP-04 te worden ingekeurd, voor de bepaling van de definitieve afzetmogelijkheden.

BIJLAGE 1

Kadastraal overzicht



12345	Deze kaart is noordgericht	Schaal 1: 1000	
25	Perceelnummer	Kadastrale gemeente Scherpenzeel	
—	Huisnummer	Sectie E	
—	Vastgestelde kadastrale grens	Perceel 2463	
—	Voorlopige kadastrale grens		
—	Administratieve kadastrale grens		
—	Bebouwing		

Voor een eensluitend uittreksel, geleverd op 7 mei 2020
De bewaarder van het kadaster en de openbare registers

Aan dit uittreksel kunnen geen betrouwbare maten worden ontleend.
De Dienst voor het kadaster en de openbare registers behoudt zich de intellectuele eigendomsrechten voor, waaronder het auteursrecht en het databankenrecht.

BIJLAGE 2

Boorbeschrijvingen

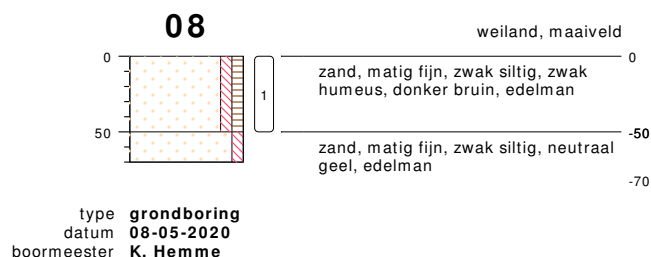
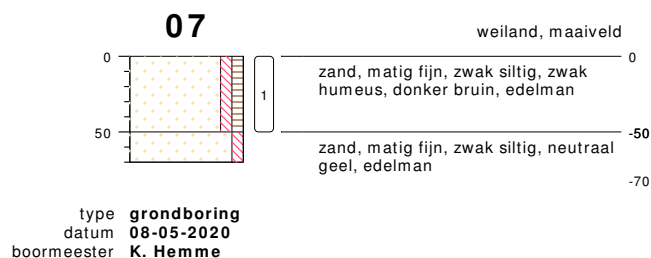
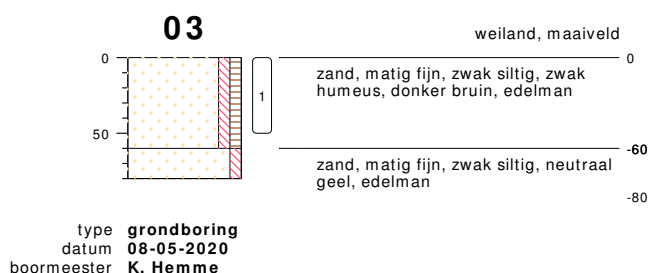
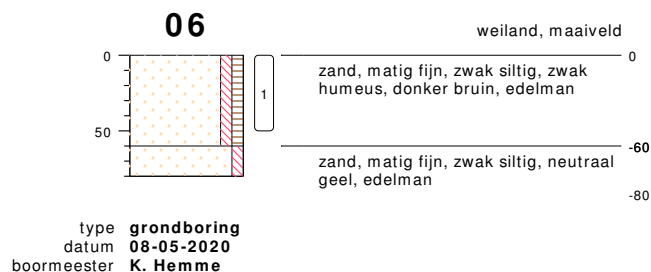
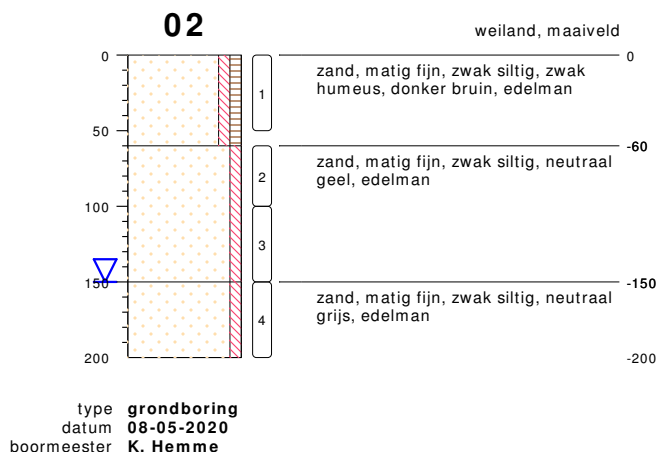
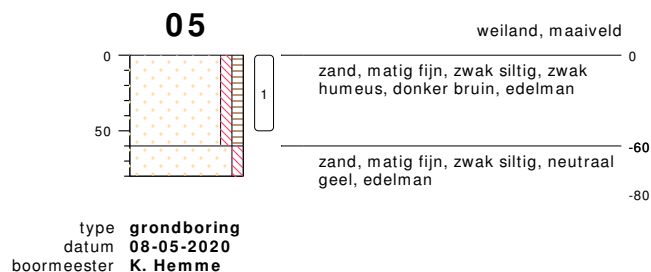
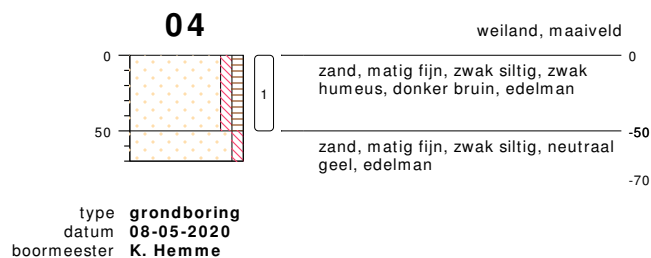
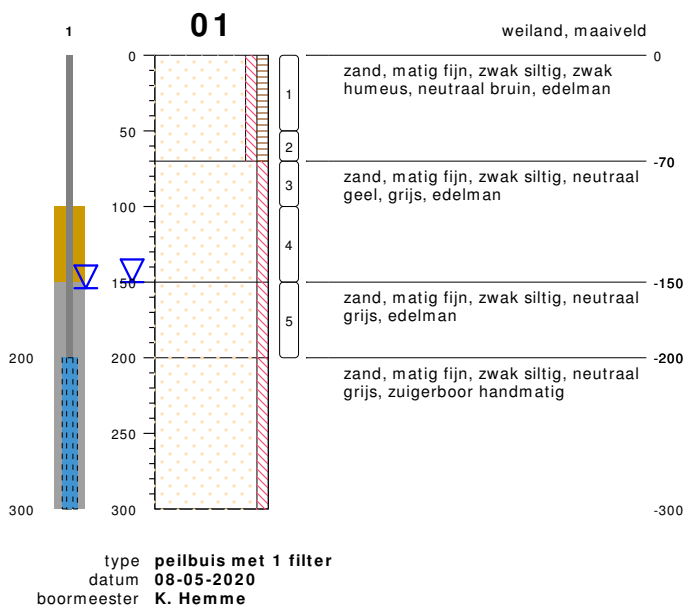

bodemprofielen schaal 1:50

onderzoek **NEN Koepellaan Scherpenzeel**
 projectcode **200456**
 getekend conform **NEN 5104**



HUNNEMAN
 MILIEU - ADVIES

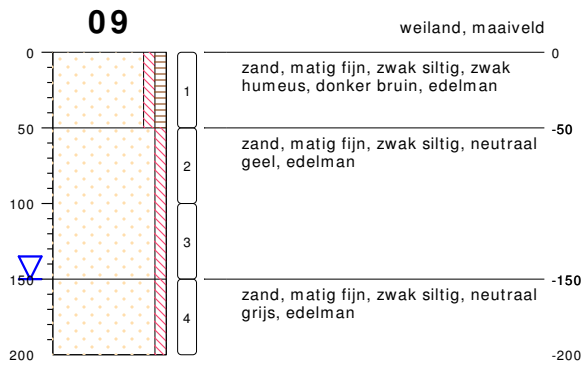

type **grondboring**
 datum **08-05-2020**
 boormeester **K. Hemme**



type **grondboring**
 datum **08-05-2020**
 boormeester **K. Hemme**



type **grondboring**
 datum **08-05-2020**
 boormeester **K. Hemme**

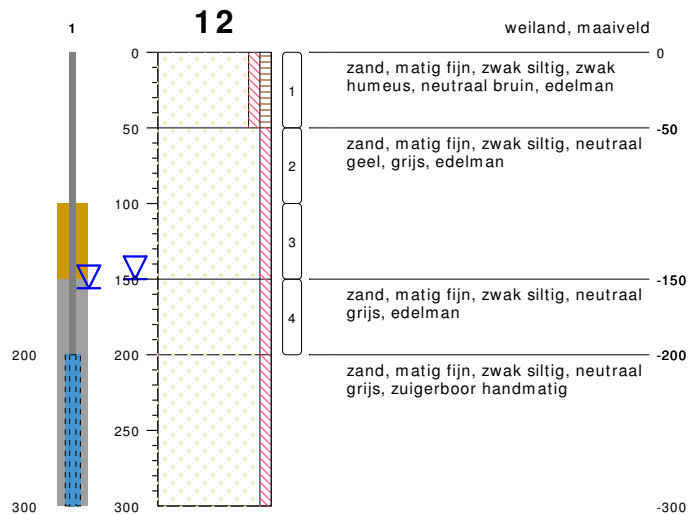

type **peilbuis met 1 filter**
 datum **08-05-2020**
 boormeester **K. Hemme**



type **grondboring**
 datum **08-05-2020**
 boormeester **K. Hemme**



type **grondboring**
 datum **08-05-2020**
 boormeester **K. Hemme**

bodemprofielen schaal 1:50

onderzoek **NEN Koepellaan Scherpenzeel**
 projectcode **200456**
 getekend conform **NEN 5104**



HUNNEMAN
 MILIEU - ADVIES

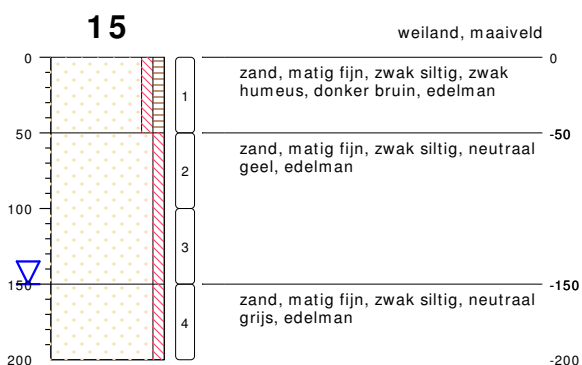

type **grondboring**
 datum **08-05-2020**
 boormeester **K. Hemme**

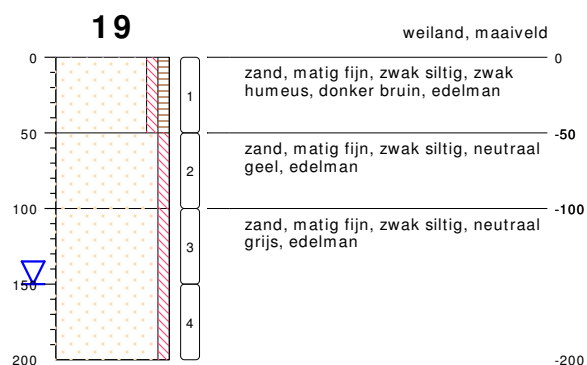

type **grondboring**
 datum **08-05-2020**
 boormeester **K. Hemme**



type **grondboring**
 datum **08-05-2020**
 boormeester **K. Hemme**



type **grondboring**
 datum **08-05-2020**
 boormeester **K. Hemme**



type **grondboring**
 datum **08-05-2020**
 boormeester **K. Hemme**

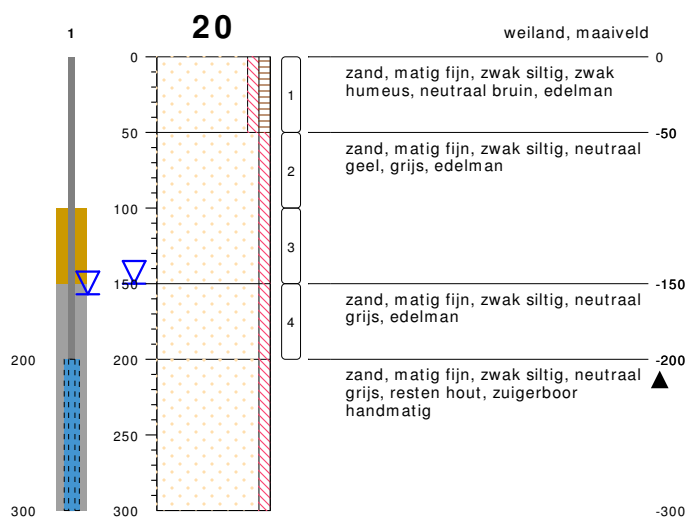

type **peilbuis met 1 filter**
 datum **08-05-2020**
 boormeester **K. Hemme**



type **grondboring**
 datum **08-05-2020**
 boormeester **K. Hemme**

bodemprofielen schaal 1:50

onderzoek **NEN Koepellaan Scherpenzeel**
 projectcode **200456**
 getekend conform **NEN 5104**



HUNNEMAN
 MILIEU - ADVIES



type **grondboring**
datum **08-05-2020**
boormeester **K. Hemme**



type **grondboring**
datum **08-05-2020**
boormeester **K. Hemme**



type **grondboring**
datum **08-05-2020**
boormeester **K. Hemme**



type **grondboring**
datum **08-05-2020**
boormeester **K. Hemme**

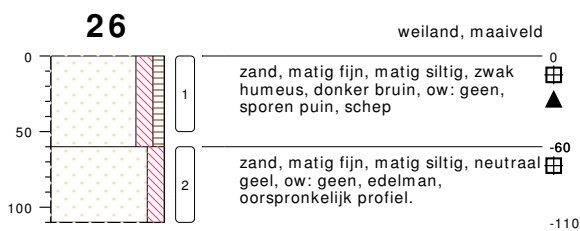

type **grondboring**
datum **18-05-2020**
boormeester **JPostma**



type **grondboring**
datum **18-05-2020**
boormeester **JPostma**

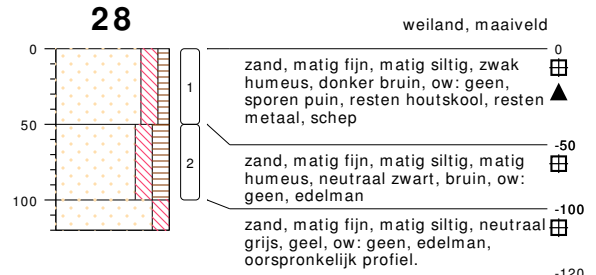

type **grondboring**
datum **18-05-2020**
boormeester **JPostma**

bodemprofielen schaal 1:50

onderzoek **NEN Koepellaan Scherpenzeel**
projectcode **200456**
getekend conform **NEN 5104**



HUNNEMAN
MILIEU - ADVIES

PEILBUIS

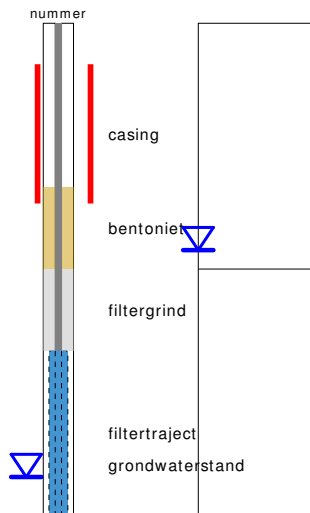

BORING



links= cm-maaiveld
rechts= cm+ NAP

OLIE OP WATER REACTIE

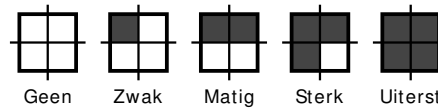

GEUR INTENISTEIT

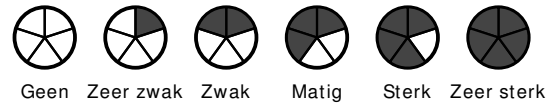

GRONDSOORTEN



MATE VAN BIJMENGING

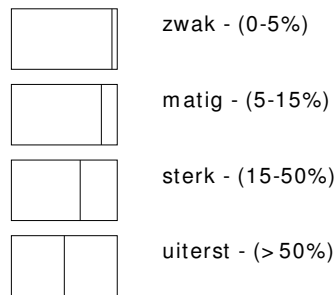

VERHARDINGEN

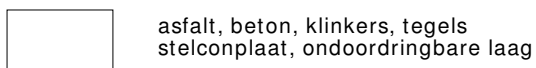

GRADATIE ZAND

uf = uiterst fijn (63-105 um)
zf = zeer fijn (105-150 um)
mf = matig fijn (150-210 um)
mg = matig grof (210-300 um)
zg = zeer grof (300-420 um)
ug = uiterst grof (420-2000 um)

OVERIG

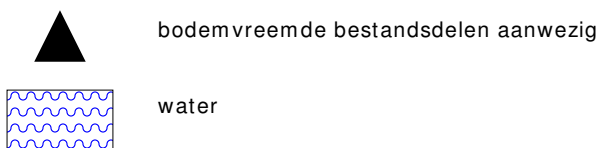

GRADATIE GRIND

f = fijn (2-5.6 mm)
mg = matig grof (5.6-16 mm)
zg = zeer grof (16-63 mm)

BESCHRIJVING BODEMLAAG

pid = foto ionisatie detector
bv = bodemvocht
ow = olie op water

BIJLAGE 3

Toetsingstabellen en analyserapporten vaste bodem, grondwater en asbest

Project	200456-NEN Koepellaan Scherpenzeel							
Certificaten	1034365							
Toetsing	T.12 - Beoordeling kwaliteit van grond volgens Wbb							
Toetsversie	BoToVa 3.0.0							Toetsdatum: 22 mei 2020 14:20

Monsterreferentie	6325476							
Monsteromschrijving	MM-01 bovengrond, 01: 0-50, 02: 0-50, 03: 0-50, 04: 0-50, 05: 0-50, 06: 0-50							

Analyse	Eenheid	Analyseseres.	Gestand.Res.	Toetsoordeel	AW	T	I	
---------	---------	---------------	--------------	--------------	----	---	---	--

Lutum/Humus

Organische stof	% (m/m ds)	5.4	10					
Lutum	% (m/m ds)	1.2	25					

Droogrest

droge stof	%	86.8	86.8	@				
------------	---	------	-------------	---	--	--	--	--

Metalen ICP-AES

arsen (As)	mg/kg ds	< 4	< 4.5	-	20	48	76	
barium (Ba)	mg/kg ds	25	97	@	190	555	920	
cadmium (Cd)	mg/kg ds	< 0.2	< 0.21	-	0.6	6.8	13	
chrom (Cr)	mg/kg ds	< 10	< 13	-	55	117.5	180	
kobalt (Co)	mg/kg ds	< 3	< 7.4	-	15	102.5	190	
koper (Cu)	mg/kg ds	8.6	16	-	40	115	190	
kwik (Hg) (niet vluchtig)	mg/kg ds	0.06	0.08	-	0.15	18.075	36	
lood (Pb)	mg/kg ds	16	24	-	50	290	530	
molybdeen (Mo)	mg/kg ds	< 1.5	< 1.0	-	1.5	95.75	190	
nikkel (Ni)	mg/kg ds	< 4	< 8	-	35	67.5	100	
zink (Zn)	mg/kg ds	27	59	-	140	430	720	

Minerale olie

minerale olie (florisil clean-up)	mg/kg ds	82	150	-	190	2595	5000	
-----------------------------------	----------	----	------------	---	-----	------	------	--

Polycyclische koolwaterstoffen

naftaleen	mg/kg ds	< 0.05	< 0.035					
fenantreen	mg/kg ds	< 0.05	< 0.035					
anthraceen	mg/kg ds	< 0.05	< 0.035					
fluoranteen	mg/kg ds	< 0.05	< 0.035					
benzo(a)antraceen	mg/kg ds	< 0.05	< 0.035					
chryseen	mg/kg ds	< 0.05	< 0.035					
benzo(k)fluoranteen	mg/kg ds	< 0.05	< 0.035					
benzo(a)pyreen	mg/kg ds	< 0.05	< 0.035					
benzo(ghi)peryleen	mg/kg ds	< 0.05	< 0.035					
indeno(1,2,3-cd)pyreen	mg/kg ds	< 0.05	< 0.035					

Sommaties

som PAK (10)	mg/kg ds	0.35	< 0.35	-	1.5	20.75	40	
--------------	----------	------	------------------	---	-----	-------	----	--

Polychloorbifenylen

PCB - 28	mg/kg ds	< 0.001	< 0.0013					
PCB - 52	mg/kg ds	< 0.001	< 0.0013					
PCB - 101	mg/kg ds	< 0.001	< 0.0013					
PCB - 118	mg/kg ds	< 0.001	< 0.0013					
PCB - 138	mg/kg ds	< 0.001	< 0.0013					
PCB - 153	mg/kg ds	< 0.001	< 0.0013					
PCB - 180	mg/kg ds	< 0.001	< 0.0013					

Sommaties

som PCBs (7)	mg/kg ds	0.005	< 0.0091	-	0.02	0.51	1	
--------------	----------	-------	--------------------	---	------	------	---	--

Toetsoordeel monster 6325476:	Voldoet aan Achtergrondwaarde							
-------------------------------	-------------------------------	--	--	--	--	--	--	--

Monsterreferentie		6325477						
Monsteromschrijving		MM-02 bovengrond, 07: 0-50, 08: 0-50, 09: 0-50, 10: 0-50, 11: 0-50, 12: 0-50						
Analyse	Eenheid	Analyseseres.	Gestand.Res.	Toetsoordeel	AW	T	I	
<i>Lutum/Humus</i>								
Organische stof	% (m/m ds)	4.3	10					
Lutum	% (m/m ds)	3.2	25					
<i>Droogrest</i>								
droge stof	%	86.9	86.9	@				
<i>Metalen ICP-AES</i>								
arseen (As)	mg/kg ds	< 4	< 4.5	-	20	48	76	
barium (Ba)	mg/kg ds	31	100	@	190	555	920	
cadmium (Cd)	mg/kg ds	< 0.2	< 0.21	-	0.6	6.8	13	
chrom (Cr)	mg/kg ds	< 10	< 12	-	55	117.5	180	
kobalt (Co)	mg/kg ds	< 3	< 6.5	-	15	102.5	190	
koper (Cu)	mg/kg ds	16	30	-	40	115	190	
kwik (Hg) (niet vluchtig)	mg/kg ds	0.07	0.10	-	0.15	18.075	36	
lood (Pb)	mg/kg ds	22	33	-	50	290	530	
molybdeen (Mo)	mg/kg ds	< 1.5	< 1.0	-	1.5	95.75	190	
nikkel (Ni)	mg/kg ds	< 4	< 7	-	35	67.5	100	
zink (Zn)	mg/kg ds	41	87	-	140	430	720	
<i>Minerale olie</i>								
minerale olie (florisil clean-up)	mg/kg ds	< 35	< 57	-	190	2595	5000	
<i>Polycyclische koolwaterstoffen</i>								
naftaleen	mg/kg ds	< 0.05	< 0.035					
fenantreen	mg/kg ds	< 0.05	< 0.035					
anthraceen	mg/kg ds	< 0.05	< 0.035					
fluoranteen	mg/kg ds	0.06	0.06					
benzo(a)antraceen	mg/kg ds	< 0.05	< 0.035					
chryseen	mg/kg ds	< 0.05	< 0.035					
benzo(k)fluoranteen	mg/kg ds	< 0.05	< 0.035					
benzo(a)pyreen	mg/kg ds	< 0.05	< 0.035					
benzo(ghi)peryleen	mg/kg ds	< 0.05	< 0.035					
indeno(1,2,3-cd)pyreen	mg/kg ds	< 0.05	< 0.035					
<i>Sommaties</i>								
som PAK (10)	mg/kg ds	0.38	0.38	-	1.5	20.75	40	
<i>Polychloorbifenylen</i>								
PCB - 28	mg/kg ds	< 0.001	< 0.0016					
PCB - 52	mg/kg ds	< 0.001	< 0.0016					
PCB - 101	mg/kg ds	< 0.001	< 0.0016					
PCB - 118	mg/kg ds	< 0.001	< 0.0016					
PCB - 138	mg/kg ds	< 0.001	< 0.0016					
PCB - 153	mg/kg ds	< 0.001	< 0.0016					
PCB - 180	mg/kg ds	< 0.001	< 0.0016					
<i>Sommaties</i>								
som PCBs (7)	mg/kg ds	0.005	< 0.011	-	0.02	0.51	1	
Toetsoordeel monster 6325477:				Voldoet aan Achtergrondwaarde				

Monsterreferentie		6325478						
Monsteromschrijving		MM-03 bovengrond, 13: 0-50, 14: 0-50, 15: 0-50, 16: 0-50, 17: 0-50, 18: 0-50						
Analyse	Eenheid	Analyseseres.	Gestand.Res.	Toetsoordeel	AW	T	I	
<i>Lutum/Humus</i>								
Organische stof	% (m/m ds)	3.5	10					
Lutum	% (m/m ds)	1.5	25					
<i>Droogrest</i>								
droge stof	%	85.8	85.8	@				
<i>Metalen ICP-AES</i>								
arseen (As)	mg/kg ds	4.3	7.2	-	20	48	76	
barium (Ba)	mg/kg ds	32	120	@	190	555	920	
cadmium (Cd)	mg/kg ds	< 0.2	< 0.23	-	0.6	6.8	13	
chrom (Cr)	mg/kg ds	< 10	< 13	-	55	117.5	180	
kobalt (Co)	mg/kg ds	< 3	< 7.4	-	15	102.5	190	
koper (Cu)	mg/kg ds	11	22	-	40	115	190	
kwik (Hg) (niet vluchtig)	mg/kg ds	0.07	0.10	-	0.15	18.075	36	
lood (Pb)	mg/kg ds	16	25	-	50	290	530	
molybdeen (Mo)	mg/kg ds	< 1.5	< 1.0	-	1.5	95.75	190	
nikkel (Ni)	mg/kg ds	< 4	< 8	-	35	67.5	100	
zink (Zn)	mg/kg ds	31	71	-	140	430	720	
<i>Minerale olie</i>								
minerale olie (florisil clean-up)	mg/kg ds	< 35	< 70	-	190	2595	5000	
<i>Polycyclische koolwaterstoffen</i>								
naftaleen	mg/kg ds	< 0.05	< 0.035					
fenantreen	mg/kg ds	< 0.05	< 0.035					
anthraceen	mg/kg ds	< 0.05	< 0.035					
fluoranteen	mg/kg ds	0.06	0.06					
benzo(a)antraceen	mg/kg ds	< 0.05	< 0.035					
chryseen	mg/kg ds	0.05	0.05					
benzo(k)fluoranteen	mg/kg ds	< 0.05	< 0.035					
benzo(a)pyreen	mg/kg ds	< 0.05	< 0.035					
benzo(ghi)peryleen	mg/kg ds	< 0.05	< 0.035					
indeno(1,2,3-cd)pyreen	mg/kg ds	< 0.05	< 0.035					
<i>Sommaties</i>								
som PAK (10)	mg/kg ds	0.39	0.39	-	1.5	20.75	40	
<i>Polychloorbifenylen</i>								
PCB - 28	mg/kg ds	< 0.001	< 0.0020					
PCB - 52	mg/kg ds	< 0.001	< 0.0020					
PCB - 101	mg/kg ds	< 0.001	< 0.0020					
PCB - 118	mg/kg ds	< 0.001	< 0.0020					
PCB - 138	mg/kg ds	< 0.001	< 0.0020					
PCB - 153	mg/kg ds	< 0.001	< 0.0020					
PCB - 180	mg/kg ds	< 0.001	< 0.0020					
<i>Sommaties</i>								
som PCBs (7)	mg/kg ds	0.005	< 0.014	-	0.02	0.51	1	
Toetsoordeel monster 6325478:				Voldoet aan Achtergrondwaarde				

Monsterreferentie		6325479						
Monsteromschrijving		MM-04 bovengrond, 20: 0-50, 19: 0-50, 21: 0-50, 23: 0-50, 24: 0-50, 22: 0-50, 25: 0-50						
Analyse	Eenheid	Analyseseres.	Gestand.Res.	Toetsoordeel	AW	T	I	
<i>Lutum/Humus</i>								
Organische stof	% (m/m ds)	3.3	10					
Lutum	% (m/m ds)	3.0	25					
<i>Droogrest</i>								
droge stof	%	87.7	87.7	@				
<i>Metalen ICP-AES</i>								
arseen (As)	mg/kg ds	< 4	< 4.6	-	20	48	76	
barium (Ba)	mg/kg ds	31	110	@	190	555	920	
cadmium (Cd)	mg/kg ds	0.22	0.35	-	0.6	6.8	13	
chrom (Cr)	mg/kg ds	< 10	< 12	-	55	117.5	180	
kobalt (Co)	mg/kg ds	< 3	< 6.7	-	15	102.5	190	
koper (Cu)	mg/kg ds	14	27	-	40	115	190	
kwik (Hg) (niet vluchtig)	mg/kg ds	0.07	0.10	-	0.15	18.075	36	
lood (Pb)	mg/kg ds	21	32	-	50	290	530	
molybdeen (Mo)	mg/kg ds	< 1.5	< 1.0	-	1.5	95.75	190	
nikkel (Ni)	mg/kg ds	< 4	< 8	-	35	67.5	100	
zink (Zn)	mg/kg ds	38	83	-	140	430	720	
<i>Minerale olie</i>								
minerale olie (florisil clean-up)	mg/kg ds	< 35	< 74	-	190	2595	5000	
<i>Polycyclische koolwaterstoffen</i>								
naftaleen	mg/kg ds	< 0.05	< 0.035					
fenantreen	mg/kg ds	< 0.05	< 0.035					
anthraceen	mg/kg ds	< 0.05	< 0.035					
fluoranteen	mg/kg ds	0.06	0.06					
benzo(a)antraceen	mg/kg ds	< 0.05	< 0.035					
chryseen	mg/kg ds	0.06	0.06					
benzo(k)fluoranteen	mg/kg ds	< 0.05	< 0.035					
benzo(a)pyreen	mg/kg ds	< 0.05	< 0.035					
benzo(ghi)peryleen	mg/kg ds	< 0.05	< 0.035					
indeno(1,2,3-cd)pyreen	mg/kg ds	< 0.05	< 0.035					
<i>Sommaties</i>								
som PAK (10)	mg/kg ds	0.4	0.4	-	1.5	20.75	40	
<i>Polychloorbifenylen</i>								
PCB - 28	mg/kg ds	< 0.001	< 0.0021					
PCB - 52	mg/kg ds	< 0.001	< 0.0021					
PCB - 101	mg/kg ds	< 0.001	< 0.0021					
PCB - 118	mg/kg ds	< 0.001	< 0.0021					
PCB - 138	mg/kg ds	0.001	0.0030					
PCB - 153	mg/kg ds	< 0.001	< 0.0021					
PCB - 180	mg/kg ds	< 0.001	< 0.0021					
<i>Sommaties</i>								
som PCBs (7)	mg/kg ds	0.005	0.016	-	0.02	0.51	1	
Toetsoordeel monster 6325479:				Voldoet aan Achtergrondwaarde				

Monsterreferentie		6325480						
Monsteromschrijving		MM-05 ondergrond, 01: 70-100, 01: 100-150, 02: 60-100, 02: 100-150, 02: 150-200, 01: 150-200						
Analyse	Eenheid	Analyseseres.	Gestand.Res.	Toetsoordeel	AW	T	I	
<i>Lutum/Humus</i>								
Organische stof	% (m/m ds)	0.3	10					
Lutum	% (m/m ds)	2.2	25					
<i>Droogrest</i>								
droge stof	%	81.5	81.5	@				
<i>Metalen ICP-AES</i>								
arsen (As)	mg/kg ds	< 4	< 4.9	-	20	48	76	
barium (Ba)	mg/kg ds	< 20	< 53	@	190	555	920	
cadmium (Cd)	mg/kg ds	< 0.2	< 0.24	-	0.6	6.8	13	
chrom (Cr)	mg/kg ds	< 10	< 13	-	55	117.5	180	
kobalt (Co)	mg/kg ds	< 3	< 7.2	-	15	102.5	190	
koper (Cu)	mg/kg ds	< 5	< 7.2	-	40	115	190	
kwik (Hg) (niet vluchtig)	mg/kg ds	< 0.05	< 0.05	-	0.15	18.075	36	
lood (Pb)	mg/kg ds	< 10	< 11	-	50	290	530	
molybdeen (Mo)	mg/kg ds	< 1.5	< 1.0	-	1.5	95.75	190	
nikkel (Ni)	mg/kg ds	< 4	< 8	-	35	67.5	100	
zink (Zn)	mg/kg ds	< 20	< 33	-	140	430	720	
<i>Minerale olie</i>								
minerale olie (florisil clean-up)	mg/kg ds	< 35	< 120	-	190	2595	5000	
<i>Polycyclische koolwaterstoffen</i>								
naftaleen	mg/kg ds	< 0.05	< 0.035					
fenantreen	mg/kg ds	< 0.05	< 0.035					
anthraceen	mg/kg ds	< 0.05	< 0.035					
fluoranteen	mg/kg ds	< 0.05	< 0.035					
benzo(a)antraceen	mg/kg ds	< 0.05	< 0.035					
chryseen	mg/kg ds	< 0.05	< 0.035					
benzo(k)fluoranteen	mg/kg ds	< 0.05	< 0.035					
benzo(a)pyreen	mg/kg ds	< 0.05	< 0.035					
benzo(ghi)peryleen	mg/kg ds	< 0.05	< 0.035					
indeno(1,2,3-cd)pyreen	mg/kg ds	< 0.05	< 0.035					
<i>Sommaties</i>								
som PAK (10)	mg/kg ds	0.35	< 0.35	-	1.5	20.75	40	
<i>Polychloorbifenylen</i>								
PCB - 28	mg/kg ds	< 0.001	< 0.0035					
PCB - 52	mg/kg ds	< 0.001	< 0.0035					
PCB - 101	mg/kg ds	< 0.001	< 0.0035					
PCB - 118	mg/kg ds	< 0.001	< 0.0035					
PCB - 138	mg/kg ds	< 0.001	< 0.0035					
PCB - 153	mg/kg ds	< 0.001	< 0.0035					
PCB - 180	mg/kg ds	< 0.001	< 0.0035					
<i>Sommaties</i>								
som PCBs (7)	mg/kg ds	0.005	< 0.024	-	0.02	0.51	1	
Toetsoordeel monster 6325480:				Voldoet aan Achtergrondwaarde				

Monsterreferentie		6325481						
Monsteromschrijving		MM-06 ondergrond, 09: 100-150, 09: 50-100, 09: 150-200, 12: 50-100, 12: 100-150, 12: 150-200, 15: 50-100, 15: 100-150, 15: 150-200						
Analyse	Eenheid	Analyseres.	Gestand.Res.	Toetsoordeel	AW	T	I	
<i>Lutum/Humus</i>								
Organische stof	% (m/m ds)	0.4	10					
Lutum	% (m/m ds)	1.0	25					
<i>Droogrest</i>								
droge stof	%	83.5	83.5	@				
<i>Metalen ICP-AES</i>								
arsen (As)	mg/kg ds	< 4	< 4.9	-	20	48	76	
barium (Ba)	mg/kg ds	< 20	< 54	@	190	555	920	
cadmium (Cd)	mg/kg ds	< 0.2	< 0.24	-	0.6	6.8	13	
chrom (Cr)	mg/kg ds	< 10	< 13	-	55	117.5	180	
kobalt (Co)	mg/kg ds	< 3	< 7.4	-	15	102.5	190	
koper (Cu)	mg/kg ds	< 5	< 7.2	-	40	115	190	
kwik (Hg) (niet vluchtig)	mg/kg ds	< 0.05	< 0.05	-	0.15	18.075	36	
lood (Pb)	mg/kg ds	< 10	< 11	-	50	290	530	
molybdeen (Mo)	mg/kg ds	< 1.5	< 1.0	-	1.5	95.75	190	
nikkel (Ni)	mg/kg ds	< 4	< 8	-	35	67.5	100	
zink (Zn)	mg/kg ds	< 20	< 33	-	140	430	720	
<i>Minerale olie</i>								
minerale olie (florisil clean-up)	mg/kg ds	< 35	< 120	-	190	2595	5000	
<i>Polycyclische koolwaterstoffen</i>								
naftaleen	mg/kg ds	< 0.05	< 0.035					
fenantreen	mg/kg ds	< 0.05	< 0.035					
anthraceen	mg/kg ds	< 0.05	< 0.035					
fluoranteen	mg/kg ds	< 0.05	< 0.035					
benzo(a)antraceen	mg/kg ds	< 0.05	< 0.035					
chryseen	mg/kg ds	< 0.05	< 0.035					
benzo(k)fluoranteen	mg/kg ds	< 0.05	< 0.035					
benzo(a)pyreen	mg/kg ds	< 0.05	< 0.035					
benzo(ghi)peryleen	mg/kg ds	< 0.05	< 0.035					
indeno(1,2,3-cd)pyreen	mg/kg ds	< 0.05	< 0.035					
<i>Sommaties</i>								
som PAK (10)	mg/kg ds	0.35	< 0.35	-	1.5	20.75	40	
<i>Polychloorbifenylen</i>								
PCB - 28	mg/kg ds	< 0.001	< 0.0035					
PCB - 52	mg/kg ds	< 0.001	< 0.0035					
PCB - 101	mg/kg ds	< 0.001	< 0.0035					
PCB - 118	mg/kg ds	< 0.001	< 0.0035					
PCB - 138	mg/kg ds	< 0.001	< 0.0035					
PCB - 153	mg/kg ds	< 0.001	< 0.0035					
PCB - 180	mg/kg ds	< 0.001	< 0.0035					
<i>Sommaties</i>								
som PCBs (7)	mg/kg ds	0.005	< 0.024	-	0.02	0.51	1	
Toetsoordeel monster 6325481:				Voldoet aan Achtergrondwaarde				

Monsterreferentie	6325482						
Monsteromschrijving	MM-07 ondergrond, 19: 50-100, 19: 100-150, 19: 150-200, 20: 50-100, 20: 100-150, 20: 150-200						
Analyse	Eenheid	Analyseseres.	Gestand.Res.	Toetsoordeel	AW	T	I

Lutum/Humus

Organische stof	% (m/m ds)	0.4	10				
Lutum	% (m/m ds)	1.0	25				

Droogrest

droge stof	%	79.3	79.3	@			
------------	---	------	-------------	---	--	--	--

Metalen ICP-AES

arsen (As)	mg/kg ds	< 4	< 4.9	-	20	48	76
barium (Ba)	mg/kg ds	< 20	< 54	@	190	555	920
cadmium (Cd)	mg/kg ds	< 0.2	< 0.24	-	0.6	6.8	13
chrom (Cr)	mg/kg ds	< 10	< 13	-	55	117.5	180
kobalt (Co)	mg/kg ds	< 3	< 7.4	-	15	102.5	190
koper (Cu)	mg/kg ds	< 5	< 7.2	-	40	115	190
kwik (Hg) (niet vluchtig)	mg/kg ds	< 0.05	< 0.05	-	0.15	18.075	36
lood (Pb)	mg/kg ds	< 10	< 11	-	50	290	530
molybdeen (Mo)	mg/kg ds	< 1.5	< 1.0	-	1.5	95.75	190
nikkel (Ni)	mg/kg ds	< 4	< 8	-	35	67.5	100
zink (Zn)	mg/kg ds	< 20	< 33	-	140	430	720

Minerale olie

minerale olie (florisil clean-up)	mg/kg ds	< 35	< 120	-	190	2595	5000
-----------------------------------	----------	------	-----------------	---	-----	------	------

Polycyclische koolwaterstoffen

naftaleen	mg/kg ds	< 0.05	< 0.035				
fenantreen	mg/kg ds	< 0.05	< 0.035				
anthraceen	mg/kg ds	< 0.05	< 0.035				
fluoranteen	mg/kg ds	< 0.05	< 0.035				
benzo(a)antraceen	mg/kg ds	< 0.05	< 0.035				
chryseen	mg/kg ds	< 0.05	< 0.035				
benzo(k)fluoranteen	mg/kg ds	< 0.05	< 0.035				
benzo(a)pyreen	mg/kg ds	< 0.05	< 0.035				
benzo(ghi)peryleen	mg/kg ds	< 0.05	< 0.035				
indeno(1,2,3-cd)pyreen	mg/kg ds	< 0.05	< 0.035				

Sommaties

som PAK (10)	mg/kg ds	0.35	< 0.35	-	1.5	20.75	40
--------------	----------	------	------------------	---	-----	-------	----

Polychloorbifenylen

PCB - 28	mg/kg ds	< 0.001	< 0.0035				
PCB - 52	mg/kg ds	< 0.001	< 0.0035				
PCB - 101	mg/kg ds	< 0.001	< 0.0035				
PCB - 118	mg/kg ds	< 0.001	< 0.0035				
PCB - 138	mg/kg ds	< 0.001	< 0.0035				
PCB - 153	mg/kg ds	< 0.001	< 0.0035				
PCB - 180	mg/kg ds	< 0.001	< 0.0035				

Sommaties

som PCBs (7)	mg/kg ds	0.005	< 0.024	-	0.02	0.51	1
--------------	----------	-------	-------------------	---	------	------	---

Toetsoordeel monster 6325482:	Voldoet aan Achtergrondwaarde
-------------------------------	-------------------------------

Legenda	
@	Geen toetsoordeel mogelijk
-	<= Achtergrondwaarde
N.B.	De vermelde tussenwaarde is door MijnLab berekend en is niet afkomstig uit BoToVa

Project	200456-NEN Koepellaan Scherpenzeel							
Certificaten	1037814							
Toetsing	T.12 - Beoordeling kwaliteit van grond volgens Wbb							
Toetsversie	BoToVa 3.0.0							Toetsdatum: 26 mei 2020 11:06

Monsterreferentie	6334899							
Monsteromschrijving	MM-08 bovengrond dammen, 27: 0-50, 26: 0-50, 28: 0-50							

Analyse	Eenheid	Analyseseres.	Gestand.Res.	Toetsoordeel	AW	T	I	
---------	---------	---------------	--------------	--------------	----	---	---	--

Lutum/Humus

Organische stof	% (m/m ds)	5.0	10					
Lutum	% (m/m ds)	1.6	25					

Droogrest

droge stof	%	82.7	82.7	@				
------------	---	------	-------------	---	--	--	--	--

Metalen ICP-AES

arsen (As)	mg/kg ds	< 4	< 4.6	-	20	48	76	
barium (Ba)	mg/kg ds	35	140	@	190	555	920	
cadmium (Cd)	mg/kg ds	0.26	0.39	-	0.6	6.8	13	
chrom (Cr)	mg/kg ds	< 10	< 13	-	55	117.5	180	
kobalt (Co)	mg/kg ds	< 3	< 7.4	-	15	102.5	190	
koper (Cu)	mg/kg ds	13	24	-	40	115	190	
kwik (Hg) (niet vluchtig)	mg/kg ds	0.09	0.13	-	0.15	18.075	36	
lood (Pb)	mg/kg ds	36	54	1.1 AW	50	290	530	
molybdeen (Mo)	mg/kg ds	< 1.5	< 1.0	-	1.5	95.75	190	
nikkel (Ni)	mg/kg ds	< 4	< 8	-	35	67.5	100	
zink (Zn)	mg/kg ds	130	290	2.0 AW	140	430	720	

Minerale olie

minerale olie (florisil clean-up)	mg/kg ds	< 35	< 49	-	190	2595	5000	
-----------------------------------	----------	------	----------------	---	-----	------	------	--

Polycyclische koolwaterstoffen

naftaleen	mg/kg ds	< 0.05	< 0.035					
fenantreen	mg/kg ds	0.05	0.05					
anthraceen	mg/kg ds	< 0.05	< 0.035					
fluoranteen	mg/kg ds	0.13	0.13					
benzo(a)antraceen	mg/kg ds	0.07	0.07					
chryseen	mg/kg ds	0.1	0.1					
benzo(k)fluoranteen	mg/kg ds	0.08	0.08					
benzo(a)pyreen	mg/kg ds	0.07	0.07					
benzo(ghi)peryleen	mg/kg ds	0.05	0.05					
indeno(1,2,3-cd)pyreen	mg/kg ds	0.05	0.05					

Sommaties

som PAK (10)	mg/kg ds	0.67	0.67	-	1.5	20.75	40	
--------------	----------	------	-------------	---	-----	-------	----	--

Polychloorbifenylen

PCB - 28	mg/kg ds	< 0.001	< 0.0014					
PCB - 52	mg/kg ds	< 0.001	< 0.0014					
PCB - 101	mg/kg ds	< 0.001	< 0.0014					
PCB - 118	mg/kg ds	< 0.001	< 0.0014					
PCB - 138	mg/kg ds	< 0.001	< 0.0014					
PCB - 153	mg/kg ds	< 0.001	< 0.0014					
PCB - 180	mg/kg ds	< 0.001	< 0.0014					

Sommaties

som PCBs (7)	mg/kg ds	0.005	< 0.0098	-	0.02	0.51	1	
--------------	----------	-------	--------------------	---	------	------	---	--

Legenda	
@	Geen toetsoordeel mogelijk
x AW	x maal Achtergrondwaarde
-	<= Achtergrondwaarde
N.B.	De vermelde tussenwaarde is door MijnLab berekend en is niet afkomstig uit BoToVa

Hunneman Milieu-Advies
T.a.v. de heer J.A.G. Hunneman
Barkstraat 5
8102GV RAALTE

Uw kenmerk : 200456-NEN Koepellaan Scherpenzeel
Ons kenmerk : Project 1034365
Validatieref. : 1034365_certificaat_v1
Opdrachtverificatiecode: XXBO-WFFX-GTUM-AMRO
Bijlage(n) : 4 tabel(len) + 1 oliechromatogram(men) + 2 bijlage(n)

Amsterdam, 14 mei 2020

Hierbij zend ik u de resultaten van het laboratoriumonderzoek dat op uw verzoek is uitgevoerd in de door u aangeboden monsters.

De resultaten hebben uitsluitend betrekking op de monsters, zoals die door u voor analyse ter beschikking werden gesteld.

Het onderzoek is, met uitzondering van eventueel uitbesteed onderzoek, uitgevoerd door Eurofins Omegam volgens de methoden zoals ze zijn vastgelegd in het geldende accreditatie-certificaat L086 en/of in de bundel "Analysevoorschriften Eurofins Omegam". De in dit onderzoek uitgevoerde onderzoeksmethoden van de geaccrediteerde analyses zijn in een aparte bijlage als onderdeel van dit analyse-certificaat opgenomen. De methoden zijn, voor zover mogelijk, ontleend aan de accreditatieprogramma's/schema's en NEN- EN- en/of ISO-voorschriften.

Ik wijs u erop dat het analyse-certificaat alleen in zijn geheel mag worden gereproduceerd. Ik vertrouw erop uw opdracht volledig en naar tevredenheid te hebben uitgevoerd. Heeft u naar aanleiding van deze rapportage nog vragen, dan verzoek ik u contact op te nemen met onze klantenservice.

Hoogachtend,
namens Eurofins Omegam,



Ing. J. Tukker
Manager productie

Op dit certificaat zijn onze algemene voorwaarden van toepassing.
Dit analyse-certificaat mag niet anders dan in zijn geheel worden gereproduceerd.

ANALYSECERTIFICAAT

Project code : 1034365
Uw Project omschrijving : 200456-NEN Koepellaan Scherpenzeel
Opdrachtgever : Hunneman Milieu-Advies

Uw Monsterreferenties

6325476 = MM-01 bovengrond, 01: 0-50, 02: 0-50, 03: 0-50, 04: 0-50, 05: 0-50, 06: 0-50

6325477 = MM-02 bovengrond, 07: 0-50, 08: 0-50, 09: 0-50, 10: 0-50, 11: 0-50, 12: 0-50

6325478 = MM-03 bovengrond, 13: 0-50, 14: 0-50, 15: 0-50, 16: 0-50, 17: 0-50, 18: 0-50

Opgegeven bemonsteringsdatum	: 08/05/2020	08/05/2020	08/05/2020
Ontvangstdatum opdracht	: 08/05/2020	08/05/2020	08/05/2020
Startdatum	: 08/05/2020	08/05/2020	08/05/2020
Monstercode	: 6325476	6325477	6325478
Uw Matrix	: Grond	Grond	Grond

Monstervoorbewerking

	uitgevoerd	uitgevoerd	uitgevoerd
S AS3000 (steekmonster)	n.v.t.	n.v.t.	n.v.t.
S gewicht artefact g	n.v.t.	n.v.t.	n.v.t.
S soort artefact	n.v.t.	n.v.t.	n.v.t.
S voorbewerking AS3000	uitgevoerd	uitgevoerd	uitgevoerd

Algemeen onderzoek - fysisch

S droge stof	%	86,8	86,9	85,8
S organische stof (gec. voor lutum)	% (m/m ds)	5,4	4,3	3,5
S lutumgehalte (pipetmethode)	% (m/m ds)	1,2	3,2	1,5

Anorganische parameters - metalen

S arseen (As)	mg/kg ds	< 4,0	< 4,0	4,3
S barium (Ba)	mg/kg ds	25	31	32
S cadmium (Cd)	mg/kg ds	< 0,20	< 0,20	< 0,20
S chroom (Cr)	mg/kg ds	< 10	< 10	< 10
S kobalt (Co)	mg/kg ds	< 3,0	< 3,0	< 3,0
S koper (Cu)	mg/kg ds	8,6	16	11
S kwik (Hg) (niet vluchtig)	mg/kg ds	0,06	0,07	0,07
S lood (Pb)	mg/kg ds	16	22	16
S molybdeen (Mo)	mg/kg ds	< 1,5	< 1,5	< 1,5
S nikkel (Ni)	mg/kg ds	< 4	< 4	< 4
S zink (Zn)	mg/kg ds	27	41	31

Organische parameters - niet aromatisch

S minerale olie (florisil clean-up)	mg/kg ds	82	< 35	< 35
-------------------------------------	----------	----	------	------

Organische parameters - aromatisch
Polycyclische koolwaterstoffen:

S naftaleen	mg/kg ds	< 0,05	< 0,05	< 0,05
S fenantreen	mg/kg ds	< 0,05	< 0,05	< 0,05
S anthraceen	mg/kg ds	< 0,05	< 0,05	< 0,05
S fluoranteen	mg/kg ds	< 0,05	0,06	0,06
S benzo(a)antraceen	mg/kg ds	< 0,05	< 0,05	< 0,05
S chryseen	mg/kg ds	< 0,05	< 0,05	0,05
S benzo(k)fluoranteen	mg/kg ds	< 0,05	< 0,05	< 0,05
S benzo(a)pyreen	mg/kg ds	< 0,05	< 0,05	< 0,05
S benzo(ghi)peryleen	mg/kg ds	< 0,05	< 0,05	< 0,05
S indeno(1,2,3-cd)pyreen	mg/kg ds	< 0,05	< 0,05	< 0,05
S som PAK (10)	mg/kg ds	0,35	0,38	0,39

Organische parameters - gehalogeneerd
Polychloorbifenylen:

S PCB -28	mg/kg ds	< 0,001	< 0,001	< 0,001
S PCB -52	mg/kg ds	< 0,001	< 0,001	< 0,001
S PCB -101	mg/kg ds	< 0,001	< 0,001	< 0,001
S PCB -118	mg/kg ds	< 0,001	< 0,001	< 0,001
S PCB -138	mg/kg ds	< 0,001	< 0,001	< 0,001
S PCB -153	mg/kg ds	< 0,001	< 0,001	< 0,001
S PCB -180	mg/kg ds	< 0,001	< 0,001	< 0,001
S som PCBs (7)	mg/kg ds	0,005	0,005	0,005

Dit analyse-certificaat, inclusief voorblad en eventuele bijlage(n), mag niet anders dan in zijn geheel worden gereproduceerd.

- De met een 'Q' gemerkte analyses zijn door RvA geaccrediteerd (registratienummer L086).

- De met een 'S' gemerkte analyses zijn door RvA geaccrediteerd (L086) en op basis van het schema AS 3000 erkend.

Opdrachtverificatiecode: XXBO-WFFX-GTUM-AMRO

Ref.: 1034365_certificaat_v1

ANALYSECERTIFICAAT

Project code : 1034365
Uw Project omschrijving : 200456-NEN Koepellaan Scherpenzeel
Opdrachtgever : Hunneman Milieu-Advies

Uw Monsterreferenties

6325479 = MM-04 bovengrond, 20: 0-50, 19: 0-50, 21: 0-50, 23: 0-50, 24: 0-50, 22: 0-50, 25: 0-50

6325480 = MM-05 ondergrond, 01: 70-100, 01: 100-150, 02: 60-100, 02: 100-150, 02: 150-200, 01: 150-200

6325481 = MM-06 ondergrond, 09: 100-150, 09: 50-100, 09: 150-200, 12: 50-100, 12: 100-150, 12: 150-200, 15: 50-100, 15: 100-150, 15: 150-200

Opgegeven bemonsteringsdatum	: 08/05/2020	08/05/2020	08/05/2020
Ontvangstdatum opdracht	: 08/05/2020	08/05/2020	08/05/2020
Startdatum	: 08/05/2020	08/05/2020	08/05/2020
Monstercode	: 6325479	6325480	6325481
Uw Matrix	: Grond	Grond	Grond

Monstervoorbewerking

	uitgevoerd	uitgevoerd	uitgevoerd
S AS3000 (steekmonster)	n.v.t.	n.v.t.	n.v.t.
S gewicht artefact g	n.v.t.	n.v.t.	n.v.t.
S soort artefact	n.v.t.	n.v.t.	n.v.t.
S voorbereiding AS3000	uitgevoerd	uitgevoerd	uitgevoerd

Algemeen onderzoek - fysisch

S droge stof	%	87,7	81,5	83,5
S organische stof (gec. voor lutum)	% (m/m ds)	3,3	0,3	0,4
S lutumgehalte (pipetmethode)	% (m/m ds)	3,0	2,2	< 1

Anorganische parameters - metalen

S arseen (As)	mg/kg ds	< 4,0	< 4,0	< 4,0
S barium (Ba)	mg/kg ds	31	< 20	< 20
S cadmium (Cd)	mg/kg ds	0,22	< 0,20	< 0,20
S chroom (Cr)	mg/kg ds	< 10	< 10	< 10
S kobalt (Co)	mg/kg ds	< 3,0	< 3,0	< 3,0
S koper (Cu)	mg/kg ds	14	< 5,0	< 5,0
S kwik (Hg) (niet vluchtig)	mg/kg ds	0,07	< 0,05	< 0,05
S lood (Pb)	mg/kg ds	21	< 10	< 10
S molybdeen (Mo)	mg/kg ds	< 1,5	< 1,5	< 1,5
S nikkel (Ni)	mg/kg ds	< 4	< 4	< 4
S zink (Zn)	mg/kg ds	38	< 20	< 20

Organische parameters - niet aromatisch

S minerale olie (florisil clean-up)	mg/kg ds	< 35	< 35	< 35
-------------------------------------	----------	------	------	------

Organische parameters - aromatisch
Polycyclische koolwaterstoffen:

S naftaleen	mg/kg ds	< 0,05	< 0,05	< 0,05
S fenantreen	mg/kg ds	< 0,05	< 0,05	< 0,05
S anthraceen	mg/kg ds	< 0,05	< 0,05	< 0,05
S fluoranteen	mg/kg ds	0,06	< 0,05	< 0,05
S benzo(a)antraceen	mg/kg ds	< 0,05	< 0,05	< 0,05
S chryseen	mg/kg ds	0,06	< 0,05	< 0,05
S benzo(k)fluoranteen	mg/kg ds	< 0,05	< 0,05	< 0,05
S benzo(a)pyreen	mg/kg ds	< 0,05	< 0,05	< 0,05
S benzo(ghi)peryleen	mg/kg ds	< 0,05	< 0,05	< 0,05
S indeno(1,2,3-cd)pyreen	mg/kg ds	< 0,05	< 0,05	< 0,05
S som PAK (10)	mg/kg ds	0,40	0,35	0,35

Organische parameters - gehalogeneerd
Polychloorbifenylen:

S PCB -28	mg/kg ds	< 0,001	< 0,001	< 0,001
S PCB -52	mg/kg ds	< 0,001	< 0,001	< 0,001
S PCB -101	mg/kg ds	< 0,001	< 0,001	< 0,001
S PCB -118	mg/kg ds	< 0,001	< 0,001	< 0,001
S PCB -138	mg/kg ds	0,001	< 0,001	< 0,001
S PCB -153	mg/kg ds	< 0,001	< 0,001	< 0,001
S PCB -180	mg/kg ds	< 0,001	< 0,001	< 0,001
S som PCBs (7)	mg/kg ds	0,005	0,005	0,005

Dit analyse-certificaat, inclusief voorblad en eventuele bijlage(n), mag niet anders dan in zijn geheel worden gereproduceerd.

- De met een 'Q' gemerkte analyses zijn door RvA geaccrediteerd (registratienummer L086).

- De met een 'S' gemerkte analyses zijn door RvA geaccrediteerd (L086) en op basis van het schema AS 3000 erkend.

Opdrachtverificatiecode: XXBO-WFFX-GTUM-AMRO

Ref.: 1034365_certificaat_v1

ANALYSECERTIFICAAT

Project code : 1034365
Uw Project omschrijving : 200456-NEN Koepellaan Scherpenzeel
Opdrachtgever : Hunneman Milieu-Advies

Uw Monsterreferenties

6325482 = MM-07 ondergrond, 19: 50-100, 19: 100-150, 19: 150-200, 20: 50-100, 20: 100-150, 20: 150-200

Opgegeven bemonsteringsdatum : 08/05/2020
Ontvangstdatum opdracht : 08/05/2020
Startdatum : 08/05/2020
Monstercode : 6325482
Uw Matrix : Grond

Monstervoorbewerking

S AS3000 (steekmonster)		uitgevoerd
S gewicht artefact	g	n.v.t.
S soort artefact		n.v.t.
S voorbewerking AS3000		uitgevoerd

Algemeen onderzoek - fysisch

S droge stof	%	79,3
S organische stof (gec. voor lutum)	% (m/m ds)	0,4
S lutumgehalte (pipetmethode)	% (m/m ds)	< 1

Anorganische parameters - metalen

S arseen (As)	mg/kg ds	< 4,0
S barium (Ba)	mg/kg ds	< 20
S cadmium (Cd)	mg/kg ds	< 0,20
S chroom (Cr)	mg/kg ds	< 10
S kobalt (Co)	mg/kg ds	< 3,0
S koper (Cu)	mg/kg ds	< 5,0
S kwik (Hg) (niet vluchtig)	mg/kg ds	< 0,05
S lood (Pb)	mg/kg ds	< 10
S molybdeen (Mo)	mg/kg ds	< 1,5
S nikkel (Ni)	mg/kg ds	< 4
S zink (Zn)	mg/kg ds	< 20

Organische parameters - niet aromatisch

S minerale olie (florisil clean-up)	mg/kg ds	< 35
-------------------------------------	----------	----------------

Organische parameters - aromatisch
Polycyclische koolwaterstoffen:

S naftaleen	mg/kg ds	< 0,05
S fenantreen	mg/kg ds	< 0,05
S anthraceen	mg/kg ds	< 0,05
S fluoranteen	mg/kg ds	< 0,05
S benzo(a)antraceen	mg/kg ds	< 0,05
S chryseen	mg/kg ds	< 0,05
S benzo(k)fluoranteen	mg/kg ds	< 0,05
S benzo(a)pyreen	mg/kg ds	< 0,05
S benzo(ghi)peryleen	mg/kg ds	< 0,05
S indeno(1,2,3-cd)pyreen	mg/kg ds	< 0,05
S som PAK (10)	mg/kg ds	0,35

Organische parameters - gehalogeneerd
Polychloorbifenylen:

S PCB -28	mg/kg ds	< 0,001
S PCB -52	mg/kg ds	< 0,001
S PCB -101	mg/kg ds	< 0,001
S PCB -118	mg/kg ds	< 0,001
S PCB -138	mg/kg ds	< 0,001
S PCB -153	mg/kg ds	< 0,001
S PCB -180	mg/kg ds	< 0,001
S som PCBs (7)	mg/kg ds	0,005

Dit analyse-certificaat, inclusief voorblad en eventuele bijlage(n), mag niet anders dan in zijn geheel worden gereproduceerd.

- De met een 'Q' gemerkte analyses zijn door RvA geaccrediteerd (registratienummer L086).

- De met een 'S' gemerkte analyses zijn door RvA geaccrediteerd (L086) en op basis van het schema AS 3000 erkend.

Opdrachtverificatiecode: XXBO-WFFX-GTUM-AMRO

Ref.: 1034365_certificaat_v1

ANALYSECERTIFICAAT

Project code : 1034365
Uw Project omschrijving : 200456-NEN Koepellaan Scherpenzeel
Opdrachtgever : Hunneman Milieu-Advies

Opmerkingen m.b.t. analyses

Opmerking(en) algemeen

De volgende informatie is indien van toepassing verstrekt door de opdrachtgever:
Project omschrijving, Monsterreferentie(s), Opgegeven bemonsteringsdatum, Matrix, Monsterdiepte, Potnr (Barcode), Veldgegevens, Veldwaarnemingen en Bemonsteringsdata. De opgegeven bemonsteringsdatum kan van invloed zijn op de geldigheid van de resultaten.

Organische stof gehalte (gecorrigeerd voor lutum en vrij ijzer in de vorm van Fe₂O₃)

Het organische stofgehalte is gecorrigeerd voor het in het analysecertificaat gerapporteerde lutumgehalte. Indien het lutumgehalte niet is gerapporteerd is de correctie uitgevoerd met een lutumgehalte van 5,4% (gemiddeld lutumgehalte Nederlandse bodem, AS3010/AS3210, prestatieblad organische stofgehalte in grond/waterbodem). Indien het vrij ijzergehalte is bepaald en groter is dan 5 % m/m, is bij de berekening van het organische stof gecorrigeerd voor dat gehalte aan vrij ijzer.

Sommatie van concentraties voor groepsparameters

De sommatie is uitgevoerd volgens AS3000 paragraaf 2.5.2 en bijlage 3.

OLIE-ONDERZOEK

Monstercode : 6325476
Uw Project : 200456-NEN Koepellaan Scherpenzeel
omschrijving
Uw referentie : MM-01 bovengrond, 01: 0-50, 02: 0-50, 03: 0-50, 04: 0-50, 05: 0-50, 06: 0-50
Methode : minerale olie (florisil clean-up)

OLIECHROMATOGRAM

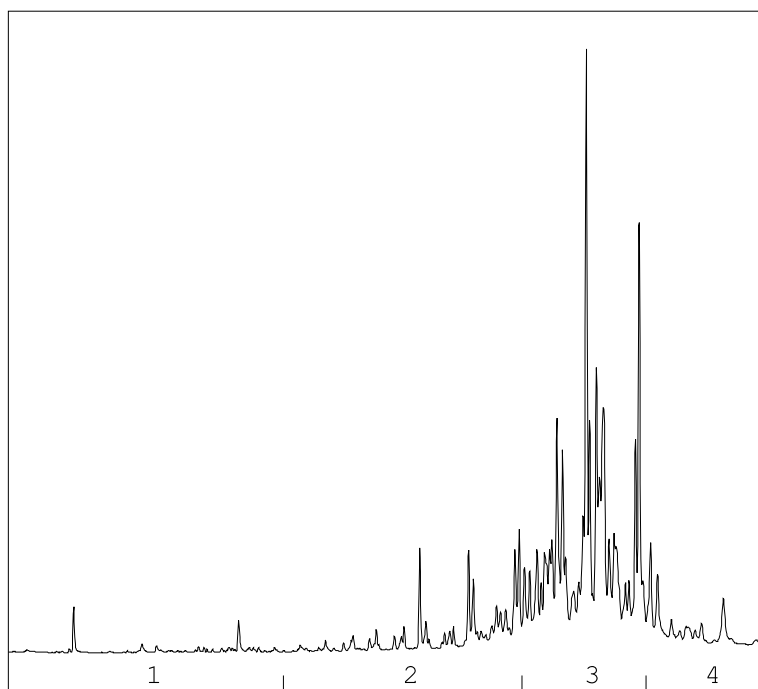

→
oliefractieverdeling

OLIEFRACTIEVERDELING

1) fractie > C10 - C19	<1 %
2) fractie C19 - C29	16 %
3) fractie C29 - C35	70 %
4) fractie C35 -< C40	13 %

minerale olie gehalte: 82 mg/kg ds

Minerale olie

Interpretatie: raadpleeg voor de typering van de oliesoort de OMEGAM oliebibliotheek.

De hoogte van de signalen is geen maat voor de concentratie van de olie in het monster.
(Het chromatogram heeft een variabele schaalindeling)

Bij een minerale olie gehalte kleiner dan de rapportagegrens worden geen oliefracties weergegeven.

Dit analyse-certificaat, inclusief voorblad en eventuele bijlage(n), mag niet anders dan in zijn geheel worden gereproduceerd.

ANALYSECERTIFICAAT

Project code : 1034365
Uw Project omschrijving : 200456-NEN Koepellaan Scherpenzeel
Opdrachtgever : Hunneman Milieu-Advies

Barcodeschema's

<i>Monstercode</i>	<i>Uw referentie</i>	<i>uw monsterref.</i>	<i>uw diepte</i>	<i>uw barcode</i>
6325476	MM-01 bovengrond, 01: 0-50, 02: 0-50, 03: 0-50, 04: 0-50, 05: 0-50, 06: 0-50	01	0.0-0.5	3482630AA
		02	0.0-0.5	3482640AA
		03	0.0-0.5	3482629AA
		04	0.0-0.5	3482626AA
		05	0.0-0.5	3482635AA
		06	0.0-0.5	3482633AA
6325477	MM-02 bovengrond, 07: 0-50, 08: 0-50, 09: 0-50, 10: 0-50, 11: 0-50, 12: 0-50	07	0.0-0.5	0506022360
		08	0.0-0.5	0506022322
		09	0.0-0.5	0506022334
		10	0.0-0.5	0506022509
		11	0.0-0.5	0506022338
		12	0.0-0.5	3498779AA
6325478	MM-03 bovengrond, 13: 0-50, 14: 0-50, 15: 0-50, 16: 0-50, 17: 0-50, 18: 0-50	13	0.0-0.5	3498771AA
		14	0.0-0.5	3498783AA
		15	0.0-0.5	3498776AA
		16	0.0-0.5	3498795AA
		17	0.0-0.5	3498777AA
		18	0.0-0.5	3482623AA
6325479	MM-04 bovengrond, 20: 0-50, 19: 0-50, 21: 0-50, 23: 0-50, 24: 0-50, 22: 0-50, 25: 0-50	20	0.0-0.5	3464740AA
		19	0.0-0.5	3498780AA
		21	0.0-0.5	3483695AA
		23	0.0-0.5	3482634AA
		24	0.0-0.5	0506022593
		22	0.0-0.5	0506022331
		25	0.0-0.5	3482632AA
6325480	MM-05 ondergrond, 01: 70-100, 01: 100-150, 02: 60-100, 02: 100-150, 02: 150-200, 01: 150-200	01	0.7-1.0	3482637AA
		01	1.0-1.5	3482628AA
		02	0.6-1.0	3482638AA
		02	1.0-1.5	3482631AA
		02	1.5-2.0	3482624AA
		01	1.5-2.0	3482625AA
6325481	MM-06 ondergrond, 09: 100-150, 09: 50-100, 09: 150-200, 12: 50-100, 12: 100-150, 12: 150-200, 15: 50-100, 15: 100-150, 15: 150-200	09	1.0-1.5	0506022531
		09	0.5-1.0	0506022321
		09	1.5-2.0	0506022598
		12	0.5-1.0	3498792AA
		12	1.0-1.5	3498793AA
		12	1.5-2.0	3498788AA
		15	0.5-1.0	3498784AA
		15	1.0-1.5	3498775AA
		15	1.5-2.0	3498787AA
6325482	MM-07 ondergrond, 19: 50-100, 19: 100-150, 19: 150-200, 20: 50-100, 20: 100-150, 20: 150-200	19	0.5-1.0	3498778AA
		19	1.0-1.5	3498772AA
		19	1.5-2.0	3498770AA
		20	0.5-1.0	0506022325
		20	1.0-1.5	0506022319
		20	1.5-2.0	0506022385

ANALYSECERTIFICAAT

Project code : 1034365
Uw Project omschrijving : 200456-NEN Koepellaan Scherpenzeel
Opdrachtgever : Hunneman Milieu-Advies

Analysemethoden in Grond (AS3000)

AS3000

In dit analysecertificaat zijn de met 'S' gemerkte analyses uitgevoerd volgens de analysemethoden beschreven in het "Accreditatieschema Laboratoriumanalyses voor grond-, waterbodem- en grondwateronderzoek (AS SIKB 3000)". Het laboratoriumonderzoek is uitgevoerd volgens de onderstaande analysemethoden. Deze analyses zijn vastgelegd in het geldende accreditatie-certificaat met bijbehorende verrichtingenlijst L086 van Eurofins Omegam BV.

voorbewerking AS3000	: Conform AS3000 en NEN-EN 16179
Droge stof	: Conform AS3010 prestatieblad 2
Organische stof (gec. voor lutum)	: Conform AS3010 prestatieblad 3 en gelijkwaardig aan NEN 5754
Lutumgehalte (pipetmethode)	: Conform AS3010 prestatieblad 4; gelijkwaardig aan NEN 5753
Arseen (As)	: Conform AS3050 prestatieblad 1 en NEN-EN-ISO 17294-2 en destructie conform NEN 6961
Barium (Ba)	: Conform AS3010 prestatieblad 5 en NEN-EN-ISO 17294-2 en destructie conform NEN 6961
Cadmium (Cd)	: Conform AS3010 prestatieblad 5 en NEN-EN-ISO 17294-2 en destructie conform NEN 6961
Chroom (Cr)	: Conform AS3050 prestatieblad 1 en NEN-EN-ISO 17294-2 en destructie conform NEN 6961
Kobalt (Co)	: Conform AS3010 prestatieblad 5 en NEN-EN-ISO 17294-2 en destructie conform NEN 6961
Koper (Cu)	: Conform AS3010 prestatieblad 5 en NEN-EN-ISO 17294-2 en destructie conform NEN 6961
Kwik (Hg) (niet vluchtig)	: Conform AS3010 prestatieblad 5 en NEN-EN-ISO 17294-2 en destructie conform NEN 6961
Lood (Pb)	: Conform AS3010 prestatieblad 5 en NEN-EN-ISO 17294-2 en destructie conform NEN 6961
Molybdeen (Mo)	: Conform AS3010 prestatieblad 5 en NEN-EN-ISO 17294-2 en destructie conform NEN 6961
Nikkel (Ni)	: Conform AS3010 prestatieblad 5 en NEN-EN-ISO 17294-2 en destructie conform NEN 6961
Zink (Zn)	: Conform AS3010 prestatieblad 5 en NEN-EN-ISO 17294-2 en destructie conform NEN 6961
Minerale olie (florisil clean-up)	: Conform AS3010 prestatieblad 7
PAKs	: Conform AS3010 prestatieblad 6
PCBs	: Conform AS3010 prestatieblad 8

Hunneman Milieu-Advies
T.a.v. de heer J.A.G. Hunneman
Barkstraat 5
8102GV RAALTE

Uw kenmerk : 200456-NEN Koepellaan Scherpenzeel
Ons kenmerk : Project 1037814
Validatieref. : 1037814 certificaat_v1
Opdrachtverificatiecode: DJWO-ZNK-T-PZWK-XFBA
Bijlage(n) : 2 tabel(len) + 2 bijlage(n)

Amsterdam, 22 mei 2020

Hierbij zend ik u de resultaten van het laboratoriumonderzoek dat op uw verzoek is uitgevoerd in de door u aangeboden monsters.

De resultaten hebben uitsluitend betrekking op de monsters, zoals die door u voor analyse ter beschikking werden gesteld.

Het onderzoek is, met uitzondering van eventueel uitbesteed onderzoek, uitgevoerd door Eurofins Omegam volgens de methoden zoals ze zijn vastgelegd in het geldende accreditatie-certificaat L086 en/of in de bundel "Analysevoorschriften Eurofins Omegam". De in dit onderzoek uitgevoerde onderzoeksmethoden van de geaccrediteerde analyses zijn in een aparte bijlage als onderdeel van dit analyse-certificaat opgenomen. De methoden zijn, voor zover mogelijk, ontleend aan de accreditatieprogramma's/schema's en NEN- EN- en/of ISO-voorschriften.

Ik wijs u erop dat het analyse-certificaat alleen in zijn geheel mag worden gereproduceerd. Ik vertrouw erop uw opdracht volledig en naar tevredenheid te hebben uitgevoerd. Heeft u naar aanleiding van deze rapportage nog vragen, dan verzoek ik u contact op te nemen met onze klantenservice.

Hoogachtend,
namens Eurofins Omegam,



Ing. J. Tukker
Manager productie

Op dit certificaat zijn onze algemene voorwaarden van toepassing.
Dit analyse-certificaat mag niet anders dan in zijn geheel worden gereproduceerd.

ANALYSECERTIFICAAT

Project code : 1037814
Uw Project omschrijving : 200456-NEN Koepellaan Scherpenzeel
Opdrachtgever : Hunneman Milieu-Advies

Uw Monsterreferenties

6334899 = MM-08 bovengrond dammen, 27: 0-50, 26: 0-50, 28: 0-50

Opgegeven bemonsteringsdatum : 18/05/2020
Ontvangstdatum opdracht : 18/05/2020
Startdatum : 18/05/2020
Monstercode : 6334899
Uw Matrix : Grond

Monstervoorbewerking

S AS3000 (steekmonster)		uitgevoerd
S gewicht artefact	g	n.v.t.
S soort artefact		n.v.t.
S voorbewerking AS3000		uitgevoerd

Algemeen onderzoek - fysisch

S droge stof	%	82,7
S organische stof (gec. voor lutum)	% (m/m ds)	5,0
S lutumgehalte (pipetmethode)	% (m/m ds)	1,6

Anorganische parameters - metalen

S arseen (As)	mg/kg ds	< 4,0
S barium (Ba)	mg/kg ds	35
S cadmium (Cd)	mg/kg ds	0,26
S chroom (Cr)	mg/kg ds	< 10
S kobalt (Co)	mg/kg ds	< 3,0
S koper (Cu)	mg/kg ds	13
S kwik (Hg) (niet vluchtig)	mg/kg ds	0,09
S lood (Pb)	mg/kg ds	36
S molybdeen (Mo)	mg/kg ds	< 1,5
S nikkel (Ni)	mg/kg ds	< 4
S zink (Zn)	mg/kg ds	130

Organische parameters - niet aromatisch

S minerale olie (florisil clean-up)	mg/kg ds	< 35
-------------------------------------	----------	----------------

Organische parameters - aromatisch
Polycyclische koolwaterstoffen:

S naftaleen	mg/kg ds	< 0,05
S fenantreen	mg/kg ds	0,05
S anthraceen	mg/kg ds	< 0,05
S fluoranteen	mg/kg ds	0,13
S benzo(a)antraceen	mg/kg ds	0,07
S chryseen	mg/kg ds	0,10
S benzo(k)fluoranteen	mg/kg ds	0,08
S benzo(a)pyreen	mg/kg ds	0,07
S benzo(ghi)peryleen	mg/kg ds	0,05
S indeno(1,2,3-cd)pyreen	mg/kg ds	0,05
S som PAK (10)	mg/kg ds	0,67

Organische parameters - gehalogeneerd
Polychloorbifenylen:

S PCB -28	mg/kg ds	< 0,001
S PCB -52	mg/kg ds	< 0,001
S PCB -101	mg/kg ds	< 0,001
S PCB -118	mg/kg ds	< 0,001
S PCB -138	mg/kg ds	< 0,001
S PCB -153	mg/kg ds	< 0,001
S PCB -180	mg/kg ds	< 0,001
S som PCBs (7)	mg/kg ds	0,005

Dit analyse-certificaat, inclusief voorblad en eventuele bijlage(n), mag niet anders dan in zijn geheel worden gereproduceerd.

- De met een 'Q' gemerkte analyses zijn door RvA geaccrediteerd (registratienummer L086).

- De met een 'S' gemerkte analyses zijn door RvA geaccrediteerd (L086) en op basis van het schema AS 3000 erkend.

Opdrachtverificatiecode: DJWO-ZNKT-PZWK-XFBA

Ref.: 1037814_certificaat_v1

ANALYSECERTIFICAAT

Project code : 1037814
Uw Project omschrijving : 200456-NEN Koepellaan Scherpenzeel
Opdrachtgever : Hunneman Milieu-Advies

Opmerkingen m.b.t. analyses

Opmerking(en) algemeen

De volgende informatie is indien van toepassing verstrekt door de opdrachtgever:
Project omschrijving, Monsterreferentie(s), Opgegeven bemonsteringsdatum, Matrix, Monsterdiepte, Potnr (Barcode), Veldgegevens, Veldwaarnemingen en Bemonsteringsdata. De opgegeven bemonsteringsdatum kan van invloed zijn op de geldigheid van de resultaten.

Organische stof gehalte (gecorrigeerd voor lutum en vrij ijzer in de vorm van Fe₂O₃)

Het organische stofgehalte is gecorrigeerd voor het in het analysecertificaat gerapporteerde lutumgehalte. Indien het lutumgehalte niet is gerapporteerd is de correctie uitgevoerd met een lutumgehalte van 5,4% (gemiddeld lutumgehalte Nederlandse bodem, AS3010/AS3210, prestatieblad organische stofgehalte in grond/waterbodem). Indien het vrij ijzergehalte is bepaald en groter is dan 5 % m/m, is bij de berekening van het organische stof gecorrigeerd voor dat gehalte aan vrij ijzer.

Sommatie van concentraties voor groepsparameters

De sommatie is uitgevoerd volgens AS3000 paragraaf 2.5.2 en bijlage 3.

ANALYSECERTIFICAAT

Project code : 1037814
Uw Project omschrijving : 200456-NEN Koepellaan Scherpenzeel
Opdrachtgever : Hunneman Milieu-Advies

Barcodeschema's

<i>Monstercode</i>	<i>Uw referentie</i>	<i>uw monsterref.</i>	<i>uw diepte</i>	<i>uw barcode</i>
6334899	MM-08 bovengrond dammen, 27: 0-50, 26: 0-50, 28: 0-50	27	0.0-0.5	3497781AA
		26	0.0-0.5	3497769AA
		28	0.0-0.5	3497771AA

ANALYSECERTIFICAAT

Project code : 1037814
Uw Project omschrijving : 200456-NEN Koepellaan Scherpenzeel
Opdrachtgever : Hunneman Milieu-Advies

Analysemethoden in Grond (AS3000)

AS3000

In dit analysecertificaat zijn de met 'S' gemerkte analyses uitgevoerd volgens de analysemethoden beschreven in het "Accreditatieschema Laboratoriumanalyses voor grond-, waterbodem- en grondwateronderzoek (AS SIKB 3000)". Het laboratoriumonderzoek is uitgevoerd volgens de onderstaande analysemethoden. Deze analyses zijn vastgelegd in het geldende accreditatie-certificaat met bijbehorende verrichtingenlijst L086 van Eurofins Omegam BV.

voorbewerking AS3000	: Conform AS3000 en NEN-EN 16179
Droge stof	: Conform AS3010 prestatieblad 2
Organische stof (gec. voor lutum)	: Conform AS3010 prestatieblad 3 en gelijkwaardig aan NEN 5754
Lutumgehalte (pipetmethode)	: Conform AS3010 prestatieblad 4; gelijkwaardig aan NEN 5753
Arseen (As)	: Conform AS3050 prestatieblad 1 en NEN-EN-ISO 17294-2 en destructie conform NEN 6961
Barium (Ba)	: Conform AS3010 prestatieblad 5 en NEN-EN-ISO 17294-2 en destructie conform NEN 6961
Cadmium (Cd)	: Conform AS3010 prestatieblad 5 en NEN-EN-ISO 17294-2 en destructie conform NEN 6961
Chroom (Cr)	: Conform AS3050 prestatieblad 1 en NEN-EN-ISO 17294-2 en destructie conform NEN 6961
Kobalt (Co)	: Conform AS3010 prestatieblad 5 en NEN-EN-ISO 17294-2 en destructie conform NEN 6961
Koper (Cu)	: Conform AS3010 prestatieblad 5 en NEN-EN-ISO 17294-2 en destructie conform NEN 6961
Kwik (Hg) (niet vluchtig)	: Conform AS3010 prestatieblad 5 en NEN-EN-ISO 17294-2 en destructie conform NEN 6961
Lood (Pb)	: Conform AS3010 prestatieblad 5 en NEN-EN-ISO 17294-2 en destructie conform NEN 6961
Molybdeen (Mo)	: Conform AS3010 prestatieblad 5 en NEN-EN-ISO 17294-2 en destructie conform NEN 6961
Nikkel (Ni)	: Conform AS3010 prestatieblad 5 en NEN-EN-ISO 17294-2 en destructie conform NEN 6961
Zink (Zn)	: Conform AS3010 prestatieblad 5 en NEN-EN-ISO 17294-2 en destructie conform NEN 6961
Minerale olie (florisil clean-up)	: Conform AS3010 prestatieblad 7
PAKs	: Conform AS3010 prestatieblad 6
PCBs	: Conform AS3010 prestatieblad 8

Project	200456-NEN Koepellaan Scherpenzeel		
Certificaten	1037813		
Toetsing	T.13 - Beoordeling kwaliteit van grondwater volgens Wbb		
Toetsversie	BoToVa 2.0.0	Toetsdatum: 22 mei 2020 14:21	

Monsterreferentie	6334896		
Monsteromschrijving	peilbuis, 01-1: 200-300		

Analyse	Eenheid	Analyseseres.	Toetsoordeel	S	T	I
---------	---------	---------------	--------------	---	---	---

Metalen ICP-MS (opgelost)

arsen (As)	µg/l	< 5	-	10	35	60
barium (Ba)	µg/l	150	3.0 S	50	337.5	625
cadmium (Cd)	µg/l	< 0.2	-	0.4	3.2	6
chrom (Cr)	µg/l	5.4	5.4 S	1	15.5	30
kobalt (Co)	µg/l	2.2	-	20	60	100
koper (Cu)	µg/l	< 2	-	15	45	75
Kwik (Hg) (niet vluchtig)	µg/l	< 0.05	-	0.05	0.175	0.3
lood (Pb)	µg/l	< 2	-	15	45	75
molybdeen (Mo)	µg/l	< 2	-	5	152.5	300
nikkel (Ni)	µg/l	5.9	-	15	45	75
zink (Zn)	µg/l	< 10	-	65	432.5	800

Minerale olie

minerale olie (florisil clean-up)	µg/l	< 50	-	50	325	600
-----------------------------------	------	------	---	----	-----	-----

Vluchtige aromaten

benzeen	µg/l	< 0.2	-	0.2	15.1	30
ethylbenzeen	µg/l	< 0.2	-	4	77	150
naftaleen	µg/l	< 0.02	-	0.01	35.005	70
o-xyleen	µg/l	< 0.1	-	-	-	-
styreen	µg/l	< 0.2	-	6	153	300
tolueen	µg/l	< 0.2	-	7	503.5	1000
xyleen (som m+p)	µg/l	< 0.2	-	-	-	-

Sommaties aromaten

som xylenen	µg/l	0.2	-	0.2	35.1	70
-------------	------	-----	---	-----	------	----

Vluchtige chlooralifaten

1,1,1-trichloorethaan	µg/l	< 0.1	-	0.01	150.005	300
1,1,2-trichloorethaan	µg/l	< 0.1	-	0.01	65.005	130
1,1-dichloorethaan	µg/l	< 0.2	-	7	453.5	900
1,1-dichlooretheen	µg/l	< 0.1	-	0.01	5.005	10
1,1-dichloorpropaan	µg/l	< 0.2	-	-	-	-
1,2-dichloorethaan	µg/l	< 0.2	-	7	203.5	400
1,2-dichloorpropaan	µg/l	< 0.2	-	-	-	-
1,3-dichloorpropaan	µg/l	< 0.2	-	-	-	-
cis-1,2-dichlooretheen	µg/l	< 0.1	-	-	-	-
dichloormethaan	µg/l	< 0.2	-	0.01	500.005	1000
monochlooretheen (vinylchlori	µg/l	< 0.2	-	0.01	2.505	5
tetrachlooretheen	µg/l	< 0.1	-	0.01	20.005	40
tetrachloormethaan	µg/l	< 0.1	-	0.01	5.005	10
trans-1,2-dichlooretheen	µg/l	< 0.1	-	-	-	-
trichlooretheen	µg/l	< 0.2	-	24	262	500
trichloormethaan	µg/l	< 0.2	-	6	203	400

Sommaties

som C+T dichlooretheen	µg/l	0.1	-	0.01	10.005	20
som dichloorpropanen	µg/l	0.4	-	0.8	40.4	80

Vluchtige gehalogeneerde alifaten - divers

tribroommethaan (bromoform	µg/l	< 0.2	@	-	-	630
----------------------------	------	-------	---	---	---	-----

Toetsoordeel monster 6334896:	Overschrijding Streefwaarde
-------------------------------	-----------------------------

Monsterreferentie		6334897							
Monsteromschrijving		peilbuis, 12-1: 200-300							
Analyse	Eenheid	Analyseres.		Toetsoordeel	S	T	I		
<i>Metalen ICP-MS (opgelost)</i>									
arsen (As)	µg/l	< 5		-	10	35	60		
barium (Ba)	µg/l	84		1.7 S	50	337.5	625		
cadmium (Cd)	µg/l	< 0.2		-	0.4	3.2	6		
chrom (Cr)	µg/l	1.3		1.3 S	1	15.5	30		
kobalt (Co)	µg/l	< 2		-	20	60	100		
koper (Cu)	µg/l	7.3		-	15	45	75		
Kwik (Hg) (niet vluchtig)	µg/l	< 0.05		-	0.05	0.175	0.3		
lood (Pb)	µg/l	< 2		-	15	45	75		
molybdeen (Mo)	µg/l	< 2		-	5	152.5	300		
nikkel (Ni)	µg/l	8.7		-	15	45	75		
zink (Zn)	µg/l	11		-	65	432.5	800		
<i>Minerale olie</i>									
minerale olie (florisil clean-up)	µg/l	< 50		-	50	325	600		
<i>Vluchtige aromaten</i>									
benzeen	µg/l	< 0.2		-	0.2	15.1	30		
ethylbenzeen	µg/l	< 0.2		-	4	77	150		
naftaleen	µg/l	< 0.02		-	0.01	35.005	70		
o-xyleen	µg/l	< 0.1							
styreen	µg/l	< 0.2		-	6	153	300		
tolueen	µg/l	< 0.2		-	7	503.5	1000		
xyleen (som m+p)	µg/l	< 0.2							
<i>Sommaties aromaten</i>									
som xylenen	µg/l	0.2		-	0.2	35.1	70		
<i>Vluchtige chlooralifaten</i>									
1,1,1-trichloorethaan	µg/l	< 0.1		-	0.01	150.005	300		
1,1,2-trichloorethaan	µg/l	< 0.1		-	0.01	65.005	130		
1,1-dichloorethaan	µg/l	< 0.2		-	7	453.5	900		
1,1-dichlooretheen	µg/l	< 0.1		-	0.01	5.005	10		
1,1-dichloorpropaan	µg/l	< 0.2							
1,2-dichloorethaan	µg/l	< 0.2		-	7	203.5	400		
1,2-dichloorpropaan	µg/l	< 0.2							
1,3-dichloorpropaan	µg/l	< 0.2							
cis-1,2-dichlooretheen	µg/l	< 0.1							
dichloormethaan	µg/l	< 0.2		-	0.01	500.005	1000		
monochlooretheen (vinylchlori	µg/l	< 0.2		-	0.01	2.505	5		
tetrachlooretheen	µg/l	< 0.1		-	0.01	20.005	40		
tetrachloormethaan	µg/l	< 0.1		-	0.01	5.005	10		
trans-1,2-dichlooretheen	µg/l	< 0.1							
trichlooretheen	µg/l	< 0.2		-	24	262	500		
trichloormethaan	µg/l	< 0.2		-	6	203	400		
<i>Sommaties</i>									
som C+T dichlooretheen	µg/l	0.1		-	0.01	10.005	20		
som dichloorpropanen	µg/l	0.4		-	0.8	40.4	80		
<i>Vluchtige gehalogeneerde alifaten - divers</i>									
tribroommethaan (bromoform	µg/l	< 0.2		@			630		
Toetsoordeel monster 6334897:				Overschrijding Streefwaarde					

Monsterreferentie		6334898							
Monsteromschrijving		Peilbuis, 20-1: 200-300							
Analyse	Eenheid	Analyseres.		Toetsoordeel	S	T	I		
<i>Metalen ICP-MS (opgelost)</i>									
arseen (As)	µg/l	< 5		-	10	35	60		
barium (Ba)	µg/l	200		4.0 S	50	337.5	625		
cadmium (Cd)	µg/l	< 0.2		-	0.4	3.2	6		
chrom (Cr)	µg/l	1.9		1.9 S	1	15.5	30		
kobalt (Co)	µg/l	2.6		-	20	60	100		
koper (Cu)	µg/l	4		-	15	45	75		
Kwik (Hg) (niet vluchtig)	µg/l	< 0.05		-	0.05	0.175	0.3		
lood (Pb)	µg/l	< 2		-	15	45	75		
molybdeen (Mo)	µg/l	< 2		-	5	152.5	300		
nikkel (Ni)	µg/l	14		-	15	45	75		
zink (Zn)	µg/l	13		-	65	432.5	800		
<i>Minerale olie</i>									
minerale olie (florisil clean-up)	µg/l	< 50		-	50	325	600		
<i>Vluchtige aromaten</i>									
benzeen	µg/l	< 0.2		-	0.2	15.1	30		
ethylbenzeen	µg/l	< 0.2		-	4	77	150		
naftaleen	µg/l	< 0.02		-	0.01	35.005	70		
o-xyleen	µg/l	< 0.1							
styreen	µg/l	< 0.2		-	6	153	300		
tolueen	µg/l	< 0.2		-	7	503.5	1000		
xyleen (som m+p)	µg/l	< 0.2							
<i>Sommaties aromaten</i>									
som xylenen	µg/l	0.2		-	0.2	35.1	70		
<i>Vluchtige chlooralifaten</i>									
1,1,1-trichloorethaan	µg/l	< 0.1		-	0.01	150.005	300		
1,1,2-trichloorethaan	µg/l	< 0.1		-	0.01	65.005	130		
1,1-dichloorethaan	µg/l	< 0.2		-	7	453.5	900		
1,1-dichlooretheen	µg/l	< 0.1		-	0.01	5.005	10		
1,1-dichloorpropaan	µg/l	< 0.2							
1,2-dichloorethaan	µg/l	< 0.2		-	7	203.5	400		
1,2-dichloorpropaan	µg/l	< 0.2							
1,3-dichloorpropaan	µg/l	< 0.2							
cis-1,2-dichlooretheen	µg/l	< 0.1							
dichloormethaan	µg/l	< 0.2		-	0.01	500.005	1000		
monochlooretheen (vinylchlori	µg/l	< 0.2		-	0.01	2.505	5		
tetrachlooretheen	µg/l	< 0.1		-	0.01	20.005	40		
tetrachloormethaan	µg/l	< 0.1		-	0.01	5.005	10		
trans-1,2-dichlooretheen	µg/l	< 0.1							
trichlooretheen	µg/l	< 0.2		-	24	262	500		
trichloormethaan	µg/l	< 0.2		-	6	203	400		
<i>Sommaties</i>									
som C+T dichlooretheen	µg/l	0.1		-	0.01	10.005	20		
som dichloorpropanen	µg/l	0.4		-	0.8	40.4	80		
<i>Vluchtige gehalogeneerde alifaten - divers</i>									
tribroommethaan (bromoform	µg/l	< 0.2		@			630		

Toetsoordeel monster 6334898:

Overschrijding Streefwaarde

Legenda	
@	Geen toetsoordeel mogelijk
-	<= Streefwaarde
x S	x maal Streefwaarde
N.B.	De vermelde tussenwaarde is door MijnLab berekend en is niet afkomstig uit BoToVa

Hunneman Milieu-Advies
T.a.v. de heer J.A.G. Hunneman
Barkstraat 5
8102GV RAALTE

Uw kenmerk : 200456-NEN Koepellaan Scherpenzeel
Ons kenmerk : Project 1037813
Validatieref. : 1037813_certificaat_v1
Opdrachtverificatiecode: ZLUS-XMFM-AGHX-TKTA
Bijlage(n) : 2 tabel(len) + 2 bijlage(n)

Amsterdam, 22 mei 2020

Hierbij zend ik u de resultaten van het laboratoriumonderzoek dat op uw verzoek is uitgevoerd in de door u aangeboden monsters.

De resultaten hebben uitsluitend betrekking op de monsters, zoals die door u voor analyse ter beschikking werden gesteld.

Het onderzoek is, met uitzondering van eventueel uitbesteed onderzoek, uitgevoerd door Eurofins Omegam volgens de methoden zoals ze zijn vastgelegd in het geldende accreditatie-certificaat L086 en/of in de bundel "Analysevoorschriften Eurofins Omegam". De in dit onderzoek uitgevoerde onderzoeksmethoden van de geaccrediteerde analyses zijn in een aparte bijlage als onderdeel van dit analyse-certificaat opgenomen. De methoden zijn, voor zover mogelijk, ontleend aan de accreditatieprogramma's/schema's en NEN- EN- en/of ISO-voorschriften.

Ik wijs u erop dat het analyse-certificaat alleen in zijn geheel mag worden gereproduceerd. Ik vertrouw erop uw opdracht volledig en naar tevredenheid te hebben uitgevoerd. Heeft u naar aanleiding van deze rapportage nog vragen, dan verzoek ik u contact op te nemen met onze klantenservice.

Hoogachtend,
namens Eurofins Omegam,



Ing. J. Tukker
Manager productie

Op dit certificaat zijn onze algemene voorwaarden van toepassing.
Dit analyse-certificaat mag niet anders dan in zijn geheel worden gereproduceerd.

ANALYSECERTIFICAAT

Project code : 1037813
Uw Project omschrijving : 200456-NEN Koepellaan Scherpenzeel
Opdrachtgever : Hunneman Milieu-Advies

Uw Monsterreferenties

6334896 = peilbuis, 01-1: 200-300
6334897 = peilbuis, 12-1: 200-300
6334898 = Peilbuis, 20-1: 200-300

Opgegeven bemonsteringsdatum	: 18/05/2020	18/05/2020	18/05/2020
Ontvangstdatum opdracht	: 18/05/2020	18/05/2020	18/05/2020
Startdatum	: 18/05/2020	18/05/2020	18/05/2020
Monstercode	: 6334896	6334897	6334898
Uw Matrix	: Grondwater	Grondwater	Grondwater

Anorganische parameters - metalen
Metalen ICP-MS (opgelost):

S arseen (As)	µg/l	< 5	< 5	< 5
S barium (Ba)	µg/l	150	84	200
S cadmium (Cd)	µg/l	< 0,2	< 0,2	< 0,2
S chroom (Cr)	µg/l	5,4	1,3	1,9
S kobalt (Co)	µg/l	2,2	< 2	2,6
S koper (Cu)	µg/l	< 2	7,3	4,0
S kwik (Hg) (niet vluchtig)	µg/l	< 0,05	< 0,05	< 0,05
S lood (Pb)	µg/l	< 2	< 2	< 2
S molybdeen (Mo)	µg/l	< 2	< 2	< 2
S nikkel (Ni)	µg/l	5,9	8,7	14
S zink (Zn)	µg/l	< 10	11	13

Organische parameters - niet aromatisch

S minerale olie (florisil clean-up)	µg/l	< 50	< 50	< 50
-------------------------------------	------	------	------	------

Organische parameters - aromatisch
Vluchtige aromaten:

S benzeen	µg/l	< 0,2	< 0,2	< 0,2
S ethylbenzeen	µg/l	< 0,2	< 0,2	< 0,2
S naftaleen	µg/l	< 0,02	< 0,02	< 0,02
S o-xyleen	µg/l	< 0,1	< 0,1	< 0,1
S styreen	µg/l	< 0,2	< 0,2	< 0,2
S toluen	µg/l	< 0,2	< 0,2	< 0,2
S xyleen (som m+p)	µg/l	< 0,2	< 0,2	< 0,2
S som xylenen	µg/l	0,2	0,2	0,2

Organische parameters - gehalogeneerd
Vluchtige chlooralifaten:

S 1,1,1-trichloorethaan	µg/l	< 0,1	< 0,1	< 0,1
S 1,1,2-trichloorethaan	µg/l	< 0,1	< 0,1	< 0,1
S 1,1-dichloorethaan	µg/l	< 0,2	< 0,2	< 0,2
S 1,1-dichlooretheen	µg/l	< 0,1	< 0,1	< 0,1
S 1,1-dichloorpropaan	µg/l	< 0,2	< 0,2	< 0,2
S 1,2-dichloorethaan	µg/l	< 0,2	< 0,2	< 0,2
S 1,2-dichloorpropaan	µg/l	< 0,2	< 0,2	< 0,2
S 1,3-dichloorpropaan	µg/l	< 0,2	< 0,2	< 0,2
S cis-1,2-dichlooretheen	µg/l	< 0,1	< 0,1	< 0,1
S dichloormethaan	µg/l	< 0,2	< 0,2	< 0,2
S monochlooretheen (vinylchloride)	µg/l	< 0,2	< 0,2	< 0,2
S tetrachlooretheen	µg/l	< 0,1	< 0,1	< 0,1
S tetrachloormethaan	µg/l	< 0,1	< 0,1	< 0,1
S trans-1,2-dichlooretheen	µg/l	< 0,1	< 0,1	< 0,1
S trichlooretheen	µg/l	< 0,2	< 0,2	< 0,2
S trichloormethaan	µg/l	< 0,2	< 0,2	< 0,2
S som C+T dichlooretheen	µg/l	0,1	0,1	0,1
S som dichloorpropanen	µg/l	0,4	0,4	0,4

Vluchtige gehalogeneerde alifaten - divers:

S tribroommethaan (bromofom)	µg/l	< 0,2	< 0,2	< 0,2
------------------------------	------	-------	-------	-------

Dit analyse-certificaat, inclusief voorblad en eventuele bijlage(n), mag niet anders dan in zijn geheel worden gereproduceerd.

- De met een 'Q' gemerkte analyses zijn door RvA geaccrediteerd (registratienummer L086).

- De met een 'S' gemerkte analyses zijn door RvA geaccrediteerd (L086) en op basis van het schema AS 3000 erkend.

Opdrachtverificatiecode: ZLUS-XMFM-AGHX-TKTA

Ref.: 1037813_certificaat_v1

ANALYSECERTIFICAAT

Project code : 1037813
Uw Project omschrijving : 200456-NEN Koepellaan Scherpenzeel
Opdrachtgever : Hunneman Milieu-Advies

Opmerkingen m.b.t. analyses

Opmerking(en) algemeen

De volgende informatie is indien van toepassing verstrekt door de opdrachtgever:
Project omschrijving, Monsterreferentie(s), Opgegeven bemonsteringsdatum, Matrix, Monsterdiepte, Potnr (Barcode), Veldgegevens, Veldwaarnemingen en Bemonsteringsdata. De opgegeven bemonsteringsdatum kan van invloed zijn op de geldigheid van de resultaten.

Sommatie van concentraties voor groepsparameters

De sommatie is uitgevoerd volgens AS3000 paragraaf 2.5.2 en bijlage 3.

ANALYSECERTIFICAAT

Project code : 1037813
Uw Project omschrijving : 200456-NEN Koepellaan Scherpenzeel
Opdrachtgever : Hunneman Milieu-Advies

Barcodeschema's

<i>Monstercode</i>	<i>Uw referentie</i>	<i>uw monsterref.</i>	<i>uw diepte</i>	<i>uw barcode</i>
6334896	peilbuis, 01-1: 200-300	1	2.0-3.0	0377205YA
		1	2.0-3.0	0291732MM
6334897	peilbuis, 12-1: 200-300	1	2.0-3.0	0377221YA
		1	2.0-3.0	0292048MM
6334898	Peilbuis, 20-1: 200-300	1	2.0-3.0	0377225YA
		1	2.0-3.0	0291751MM

ANALYSECERTIFICAAT

Project code : 1037813
Uw Project omschrijving : 200456-NEN Koepellaan Scherpenzeel
Opdrachtgever : Hunneman Milieu-Advies

Analysemethoden in Grondwater (AS3000)

AS3000

In dit analysecertificaat zijn de met 'S' gemerkte analyses uitgevoerd volgens de analysemethoden beschreven in het "Accreditatieschema Laboratoriumanalyses voor grond-, waterbodem- en grondwateronderzoek (AS SIKB 3000)". Het laboratoriumonderzoek is uitgevoerd volgens de onderstaande analysemethoden. Deze analyses zijn vastgelegd in het geldende accreditatie-certificaat met bijbehorende verrichtingenlijst L086 van Eurofins Omegam BV.

Arseen (As)	: Conform AS3150 prestatieblad 1 en gelijkwaardig aan NEN-EN-ISO 17294-2
Barium (Ba)	: Conform AS3110 prestatieblad 3 en gelijkwaardig aan NEN-EN-ISO 17294-2
Cadmium (Cd)	: Conform AS3110 prestatieblad 3 en gelijkwaardig aan NEN-EN-ISO 17294-2
Chroom (Cr)	: Conform AS3150 prestatieblad 1 en gelijkwaardig aan NEN-EN-ISO 17294-2
Kobalt (Co)	: Conform AS3110 prestatieblad 3 en gelijkwaardig aan NEN-EN-ISO 17294-2
Koper (Cu)	: Conform AS3110 prestatieblad 3 en gelijkwaardig aan NEN-EN-ISO 17294-2
Kwik (Hg) (niet vluchtig)	: Conform AS3110 prestatieblad 3 en gelijkwaardig aan NEN-EN-ISO 17294-2
Lood (Pb)	: Conform AS3110 prestatieblad 3 en gelijkwaardig aan NEN-EN-ISO 17294-2
Molybdeen (Mo)	: Conform AS3110 prestatieblad 3 en gelijkwaardig aan NEN-EN-ISO 17294-2
Nikkel (Ni)	: Conform AS3110 prestatieblad 3 en gelijkwaardig aan NEN-EN-ISO 17294-2
Zink (Zn)	: Conform AS3110 prestatieblad 3 en gelijkwaardig aan NEN-EN-ISO 17294-2
Minerale olie (florisil clean-up)	: Conform AS3110 prestatieblad 5
Aromaten (BTEXXN)	: Conform AS3130 prestatieblad 1
Styreen	: Conform AS3130 prestatieblad 1
Chlooralifaten	: Conform AS3130 prestatieblad 1
Vinylchloride	: Conform AS3130 prestatieblad 1

Hunneman Milieu-Advies
T.a.v. de heer J.A.G. Hunneman
Barkstraat 5
8102GV RAALTE

Uw kenmerk : 200456-NEN Koepellaan Scherpenzeel
Ons kenmerk : Project 1037815
Validatieref. : 1037815_certificaat_v1
Opdrachtverificatiecode: EPQI-APEJ-HNAU-IZRG
Bijlage(n) : 2 tabel(len) + 2 bijlage(n)

Amsterdam, 20 mei 2020

Hierbij zend ik u de resultaten van het laboratoriumonderzoek dat op uw verzoek is uitgevoerd in de door u aangeboden monsters.

De resultaten hebben uitsluitend betrekking op de monsters, zoals die door u voor analyse ter beschikking werden gesteld.

Het onderzoek is, met uitzondering van eventueel uitbesteed onderzoek, uitgevoerd door Eurofins Omegam volgens de methoden zoals ze zijn vastgelegd in het geldende accreditatie-certificaat L086 en/of in de bundel "Analysevoorschriften Eurofins Omegam". De in dit onderzoek uitgevoerde onderzoeksmethoden van de geaccrediteerde analyses zijn in een aparte bijlage als onderdeel van dit analyse-certificaat opgenomen. De methoden zijn, voor zover mogelijk, ontleend aan de accreditatieprogramma's/schema's en NEN- EN- en/of ISO-voorschriften.

Ik wijs u erop dat het analyse-certificaat alleen in zijn geheel mag worden gereproduceerd. Ik vertrouw erop uw opdracht volledig en naar tevredenheid te hebben uitgevoerd. Heeft u naar aanleiding van deze rapportage nog vragen, dan verzoek ik u contact op te nemen met onze klantenservice.

Hoogachtend,
namens Eurofins Omegam,



Ing. J. Tukker
Manager productie

Op dit certificaat zijn onze algemene voorwaarden van toepassing.
Dit analyse-certificaat mag niet anders dan in zijn geheel worden gereproduceerd.

ANALYSECERTIFICAAT

Project code : 1037815
Uw Project omschrijving : 200456-NEN Koepellaan Scherpenzeel
Opdrachtgever : Hunneman Milieu-Advies

Monstercode : 6334900
Uw referentie : Ruimtelijke eenheid RE-01, RE-1: 0-50
Opgegeven bemonsteringsdatum : 18/05/2020

Asbestonderzoek

Initialen analist : L.F.
 Datum geanalyseerd : 20-05-2020

Analyse is uitgevoerd conform NEN 5898 (S).

Massa aangeleverde monster : 12370 g
 Droge massa aangeleverde monster : 10477 g
 Percentage droogrest : **84,7** m/m %
 Type zieving : nat

zeef fractie (mm)	massa zeef fractie (gram)	percentage zeef fractie (m/m %)	massa onderzocht (gram)	percentage onderzocht (m/m %)	aantal asbest (deeltjes)	massa asbest-houdend materiaal (mg)
<0,5 mm	10057,7	98,1	9,9	0,10	n.v.t.	n.v.t.
0,5-1 mm	40,4	0,4	5,9	14,60	0	0,0
1-2 mm	41,3	0,4	19,4	46,97	0	0,0
2-4 mm	28,3	0,3	28,3	100,00	0	0,0
4-8 mm	40,1	0,4	40,1	100,00	0	0,0
8-20 mm	43,9	0,4	43,9	100,00	0	0,0
>20 mm	5,5	0,1	5,5	100,00	0	0,0
Totaal	10257,2	100,0	153,0		0	0,0

zeef fractie (mm)	asbest totaal			serpentiin asbest			amfibool asbest		
	gehalte asbest (mg/kg ds)	ondergrens (mg/kg ds)	bovengrens (mg/kg ds)	gehalte asbest (mg/kg ds)	ondergrens (mg/kg ds)	bovengrens (mg/kg ds)	gehalte asbest (mg/kg ds)	ondergrens (mg/kg ds)	bovengrens (mg/kg ds)
<0,5 mm	-								
0,5-1 mm	0,0	0,0	0,2	0,0	0,0	0,2	0,0	0,0	0,0
1-2 mm	0,0	0,0	0,2	0,0	0,0	0,2	0,0	0,0	0,0
2-4 mm	0,0	0,0	0,0	0,0	0,0	0,0	0,0	0,0	0,0
4-8 mm	0,0	0,0	0,0	0,0	0,0	0,0	0,0	0,0	0,0
8-20 mm	0,0	0,0	0,0	0,0	0,0	0,0	0,0	0,0	0,0
>20 mm	0,0	0,0	0,0	0,0	0,0	0,0	0,0	0,0	0,0
Totaal	<0,5	0,0	0,4	<0,5	0,0	0,4	0,0	0,0	0,0

Aangetroffen type asbest : Geen
 Bijzonderheden waargenomen : Geen

Serpentiin asbest is chrysotiel.
 Amfibool asbest is amosiet, crocidoliet, actinoliet, anthophylliet en tremoliet.

De bepalingsgrens is bepaald voor de zeef fracties kleiner dan 4 mm. De totale bepalingsgrens is verkregen door de bepalingsgrenzen van de afzonderlijke zeef fracties te sommeren.
 Het materiaal is middels polarisatiemicroscopie onderzocht, de analyse is uitgevoerd conform NEN 5896.

gebondenheid	serpentiin asbest	amfibool asbest	totaal afgerond
hecht	0,0	0,0	0,0
niet hecht	0,0	0,0	0,0
totaal afgerond	0,0	0,0	

Gewogen concentratie (serpentiinasbestconcentratie vermeerderd met 10 maal de amfiboolasbestconcentratie) is: **<0,5 mg/kg ds**

De gewogen asbestconcentratie wordt berekend uit de niet-afgeronde gehalten aan serpentiin en amfibool asbest. De weergegeven resultaten zijn afgerond.

Verklaring kwalitatief onderzoek zeef fractie <0,5 mm:
 - : geen asbest waargenomen

ANALYSECERTIFICAAT

Project code : 1037815
Uw Project omschrijving : 200456-NEN Koepellaan Scherpenzeel
Opdrachtgever : Hunneman Milieu-Advies

Opmerkingen m.b.t. analyses

Opmerking(en) algemeen

De volgende informatie is indien van toepassing verstrekt door de opdrachtgever:
Project omschrijving, Monsterreferentie(s), Opgegeven bemonsteringsdatum, Matrix, Monsterdiepte, Potnr (Barcode), Veldgegevens, Veldwaarnemingen en Bemonsteringsdata. De opgegeven bemonsteringsdatum kan van invloed zijn op de geldigheid van de resultaten.

Asbest

Individuele monsters van dit project zijn als asbest verdacht gekwalificeerd. De analysedeelmonsters zijn met beschermende maatregelen in het laboratorium in behandeling genomen.

Opmerking bij project: - Eurofins Omegam heeft het asbestonderzoek in dit/deze monster(s) uitgevoerd volgens de NEN 5898, en zoals beschreven in een aparte bijlage als onderdeel van dit analysecertificaat. Voor de analyseresultaten van het asbestonderzoek geldt dat Eurofins Omegam de analyse heeft uitgevoerd in de monsters die de opdrachtgever, zoals deze staan vermeld in de koptekst van dit analysecertificaat, zelf heeft genomen of laten nemen en aan Eurofins Omegam heeft aangeboden. Eurofins Omegam draagt geen verantwoordelijkheid inzake de herkomst en representativiteit alsmede de veiligheid tijdens de monsterneming.

ANALYSECERTIFICAAT

Project code : 1037815
Uw Project omschrijving : 200456-NEN Koepellaan Scherpenzeel
Opdrachtgever : Hunneman Milieu-Advies

Barcodeschema's

<i>Monstercode</i>	<i>Uw referentie</i>	<i>uw monsterref.</i>	<i>uw diepte</i>	<i>uw barcode</i>
6334900	Ruimtelijke eenheid RE-01, RE-1: 0-50	RE-1	0.0-0.5	0125416DI

ANALYSECERTIFICAAT

Project code : 1037815
Uw Project omschrijving : 200456-NEN Koepellaan Scherpenzeel
Opdrachtgever : Hunneman Milieu-Advies

Analysemethoden in Grond (AS3000)

AS3000

In dit analysecertificaat zijn de met 'S' gemerkte analyses uitgevoerd volgens de analysemethoden beschreven in het "Accreditatieschema Laboratoriumanalyses voor grond-, waterbodem- en grondwateronderzoek (AS SIKB 3000)". Het laboratoriumonderzoek is uitgevoerd volgens de onderstaande analysemethoden. Deze analyses zijn vastgelegd in het geldende accreditatie-certificaat met bijbehorende verrichtingenlijst L086 van Eurofins Omegam BV.

Asbestonderzoek : Conform AS3070 prestatieblad 1 en NEN 5898

BIJLAGE 4

Monsternemingsplan en -formulier asbest



Projectgegevens	Monsternemings-plan SIKB-BRL protocol 2018 (asbest in grond/puin) (monsterneming asbest in grond en/of puin)	
Projectnummer	200456	
Locatie, gemeente	Scherpenzeel	
Opdrachtgever	De Bunte	
Doel onderzoek	<input checked="" type="radio"/> verkennend <input type="radio"/> nader onderzoek	
Uitvoerende organisatie	Hunneman Milieu-Advies Raalte BV.	
Verantwoordelijke MT	J. Postma	Tel.nr: 0572-360998
Assistent/leerling		
Verantwoordelijke PL	D. Hunnik	



NEN Koepellaan Scherpenzeel
200456 mei 2020

Checklist veiligheid en onderzoeksstrategie

onverdacht: standaard veiligheidsmaatregelen
 verdacht: Zie RF33 strategiebepaling en aanvullende veiligheidsmaatregelen conform BRL en CROW 400.
↳ alleen toegangsdammen

Toets uitvoering

Maaiveldinspectie uitgevoerd	<input type="radio"/> ja <input checked="" type="radio"/> nee, voorafgaand aan veldwerk
Aanvullende instructie locatiebezoek	<input checked="" type="radio"/> nee <input type="radio"/> ja
Aanvullende instructie veldwerk	<input checked="" type="radio"/> nee <input type="radio"/> ja zie RF-33
Aanvulling standaard apparatuur, hulpmiddelen	<input checked="" type="radio"/> nee <input type="radio"/> ja: .
afwijkingen VKB-protocol/NEN-normen	<input checked="" type="radio"/> nee <input type="radio"/> ja motivatie:
Klic-melding	<input checked="" type="radio"/> nvt <input type="radio"/> ja <input type="radio"/> door aannemer

Laboratorium en coderingen

Laboratorium	Code monster(s):	<input checked="" type="radio"/> bodem NEN-5707	<i>RE-a</i>
<input checked="" type="radio"/> Omegam		<input type="radio"/> puin (NEN-5897)
<input type="radio"/> AL-west		<input type="radio"/> materiaalmonster (NEN-5896)
<input type="radio"/>		<input type="radio"/> materiaal verzamelmonster (MVM)

Checklist onderzoeks- en veiligheidsmaterialen

<input checked="" type="radio"/> Spade	<input checked="" type="radio"/> Afsluitbare emmers	<input type="radio"/> Hersluitbare plastic zakken
<input checked="" type="radio"/> Hark	<input type="radio"/> Meetlint / Meetwiel	<input type="radio"/> Landmeetapparatuur
<input checked="" type="radio"/> Folie	<input type="radio"/> Markeerlint	<input type="radio"/> Piketpaaltjes
<input checked="" type="radio"/> Werkschets	<input type="radio"/> Schouwbak	<input type="radio"/> Ruime hoeveelheid werkwater van drinkwaterkwaliteit
<input checked="" type="radio"/> Vochtmet	<input type="radio"/> Veiligheidshelm	<input type="radio"/> Halfgelaatsmasker
<input checked="" type="radio"/> Veiligheidshandschoenen	<input type="radio"/> Plakband	<input type="radio"/> Afspoelbare- of wegwerpoveralls
<input checked="" type="radio"/> Afspoelbare laarzen of wegwerperschoenen		
<input checked="" type="radio"/> Grove zeven met een maaswijdte van 40 en 20 millimeter		
<input checked="" type="radio"/> Monsterschep van minimaal 10 centimeter lang en 5 centimeter breed		
<input checked="" type="radio"/> Grondboor met een zo groot mogelijke middellijn, maar minimaal 3xD ₁₀₀ of 12 centimeter		
<input checked="" type="radio"/> Grove balans met een bereik tot 60 kilogram, afleesbaar op hele grammen (1% nauwkeurigheid)		
<input type="radio"/> gemechaniseerde apparatuur voor graaf- en grondwerk, geschikt voor het nemen van monsters (voorzien van overdruk)		
<input type="radio"/> P3-overdrukmasker met filter en laadapparaten	<input type="radio"/> Stickers met de tekst "asbesthoudend afval"	
<input type="radio"/> Overdrukcabine op de laadschop of kraan	<input type="radio"/> Asbest decontaminatie-unit	
<input type="radio"/> zakken met opschrift "asbest gevaarlijk"		

Ruimte voor notities en toelichting



Projectgegevens		Monsternemings-formulier SIKB-BRL protocol 2018 (asbest in grond/puin) (monsterneming asbest in grond en/of puin)	
Opdrachtgever	<input checked="" type="radio"/> idem monsternemingsplan		
Doel onderzoek	<input checked="" type="radio"/> idem monsternemingsplan	<input checked="" type="radio"/> verkennend	<input type="radio"/> nader
Uitvoerende veldwerker(s)	J. Postma		
Uitvoeringsdatum	18-5-2020		
Locatiegegevens			
Locatie ingedeeld in deelgebieden/RE's	<input checked="" type="radio"/> nee	<input type="radio"/> ja, ingedeeld o.b.v. welke criteria:	
Strategie aangepast	<input checked="" type="radio"/> nee	<input type="radio"/> ja, (svp toelichten bij notities) :	
Omstandigheden visuele inspectie			
Neerslag	<input checked="" type="radio"/> < 10 mm	<input type="radio"/> > 10 mm per uur	<input type="radio"/> regen <input type="radio"/> hagel <input type="radio"/> sneeuw
Tijdstip	<input checked="" type="radio"/> na zonsopgang/voor zonsondergang <input type="radio"/> na zonsondergang		
Zicht	<input type="radio"/> < 50 m <input checked="" type="radio"/> > 50 m		
Bedekking maaiveld	<input checked="" type="radio"/> < 25%	<input type="radio"/> > 25%	vegetatie, waterplassen, anders nl.: Weltevind, pas gemiddeld
Vegetatie verwijderd?	<input type="radio"/> ja <input type="radio"/> nvt <input type="radio"/> nee bedekkingsgraad na verwijdering <input type="radio"/> < 25% <input type="radio"/> > 25%		
Maaiveldinspectie uitgevoerd	<input type="radio"/> nee, tijdens locatie bezoek <input checked="" type="radio"/> ja, voorafgaand aan veldwerk		
bijzonderheden maaiveldinspectie	<input checked="" type="radio"/> nee <input type="radio"/> ja:		
Resultaten visuele inspectie en overige veldwerkzaamheden			
vochtgehalte	<input type="radio"/> > 10 %	<input checked="" type="radio"/> < 10 %	Aantal metingen: 6
maatregelen (n.a.v. vochtgehalte)	Gesproeid met leidingwater		
Re's/proefvlakken/rasters/	afmetingen vermelden op tekening		
Indien visueel asbest aangetroffen:	Hoeveelheid, type.plaat/golf/, vindplaats zie tekening en codering <input type="radio"/> zie boorstaat veldwerk <input type="radio"/> herkomst indien bekend: <input type="radio"/> opmerkingen		
Gaten/sleuven/boringen	boordiepte en/of afmetingen vermelden, bij voorkeur bij de profielbeschrijving 30x30x50 cm.		
Bodemmonsters	codering en datum overdracht aan lab vermelden, bij voorkeur bij de profielbeschrijving		
Checklist bijlagen	<input checked="" type="radio"/> foto's	<input checked="" type="radio"/> kaart	<input type="radio"/> overig:
Toets uitvoering			
afwijkingen van VKB-protocol 2018 of van NEN 5707/5897	<input checked="" type="radio"/> nee <input type="radio"/> ja, aard en motivatie afwijkingen:		
paraaf veldwerker	d.d.: 18-5-2020	MT:	
voor akkoord projectleider	d.d.: 18-05-2020	PL:	
Ruimte voor notities			

BIJLAGE 5

Historische informatie



Rapport Bodemloket

Datum: 27-05-2020

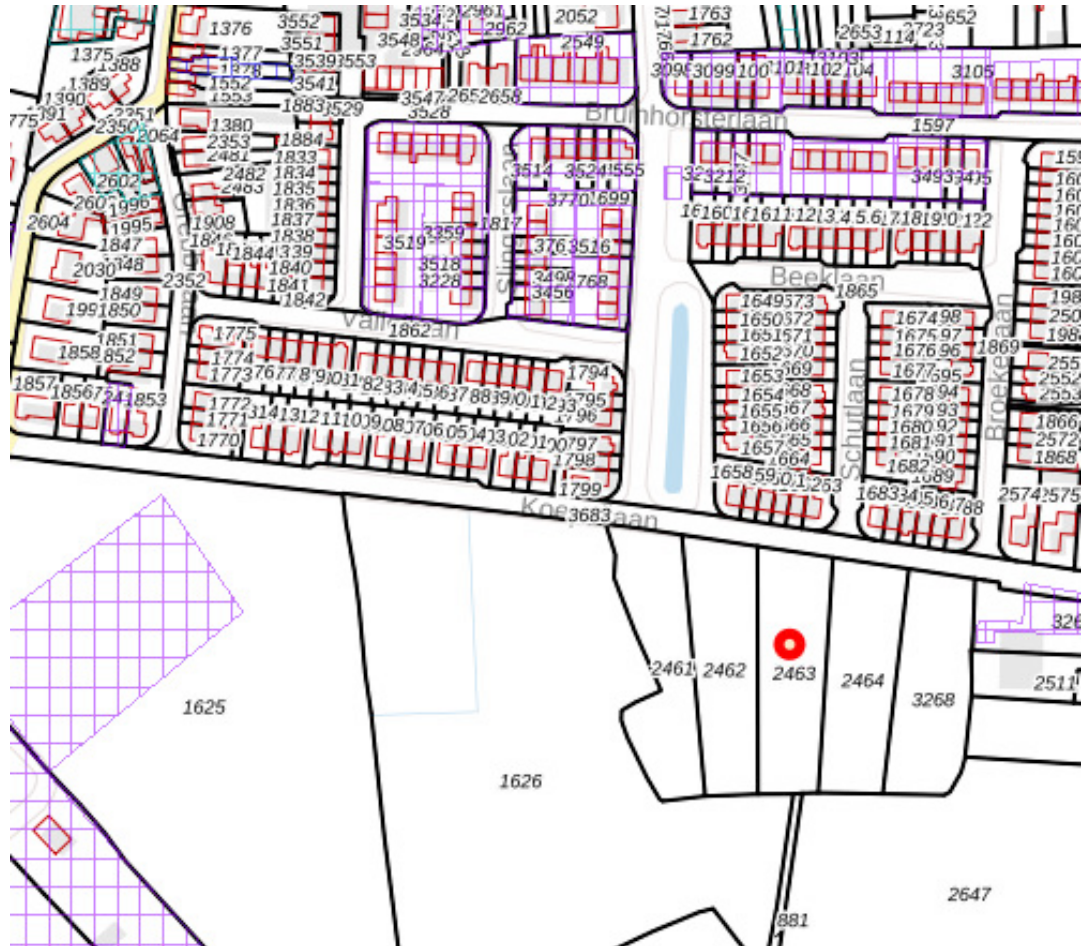

Legenda

Locatie ●

Voortgang onderzoek

- Gegevens aanwezig, status onbekend
- Saneringsactiviteit
- Voldoende onderzocht/gesaneerd
- Onderzoek uitvoeren
- Historie bekend

Mijnsteengebieden

- Mijnsteengebieden Limburg
Besluit Bodemkwaliteit

Inhoud

- 1 Algemeen
- 2 Disclaimer

1 Algemeen

Bij het Bodemloket is geen informatie voor deze locatie beschikbaar over bodemonderzoek en/of sanering.
Mogelijk is informatie beschikbaar bij gemeente, omgevingsdienst of provincie.

2 Disclaimer

De bodeminformatie omvat alleen informatie die bij de provincie en gemeenten bekend is. Wanneer er geen gegevens op de kaart staan kunnen we niet met zekerheid zeggen dat de ondergrond schoon is. Andersom wijzen historische bedrijfsactiviteiten op de kaart niet zonder meer op bodemverontreiniging. Om daar duidelijkheid in te krijgen moet de bodem verder onderzocht worden.

De inhoud van deze bodeminformatiekaart is met de grootste zorg samengesteld. Toch kan het voorkomen dat de informatie verouderd is of onjuistheden bevat. Wij vragen daarvoor uw begrip. Neem voor de meest actuele situatie van een locatie contact op met de gegevensbeheerder van de locatie. De contactgegevens van de gegevensbeheerder staat hierboven.

Uw reactie stellen we op prijs. Het geeft ons gelegenheid de fouten en gebreken te herstellen. Rijkswaterstaat beheert de website Bodemloket. Vragen over de werking van de website kunt u stellen via onze helpdesk: <http://www.bodemplus.nl/helpdesk>.

TEKENING 1-1

Situatie met boringen, monsterpunten en peilbuizen



LEGENDA

- peilbuis met nummer
- boring met nummer
- monsterpunt met nummer
- grens onderzoekslocatie
- perceelnummer



De Bunte Vastgoed Oost BV Verkennend bodem- en asbestonderzoek Koepellaan ong. te Scherpenzeel Situatie met boringen, monsterpunten en peilbuizen	Projectnummer 200456
	Tekening 1-1
	Schaal 1:500
	Afmetingen A3_1
	Datum mei-2020
	Getekend dh
Filename 200456A	



Barkstraat 5
 Postbus 253
 8100 AG Raalte
 Tel.: 0572-360998
 Fax.: 0572-351574