

Rapport

Projectnummer: 361509

Referentienummer: SWNL0234394

Datum: 08-11-2018

Verkennend bodem- en asbestonderzoek

Bouwmarkt Keizer Augustusplein te Ressen, Nijmegen



Definitief

Gemeente Nijmegen
T.a.v. de heer R. Rutten
Postbus 1179
6501 BD NIJMEGEN

Verantwoording

Titel	Verkennend bodem- en asbestonderzoek
Subtitel	Bouwmarkt Keizer Augustusplein te Ressen, Nijmegen
Projectnummer	361509
Referentienummer	SWNL0234394
Revisie	D0
Datum	08-11-2018

Auteur(s)	Sigrid van Grevenbroek
E-mailadres	sigrid.vangrevenbroek@sweco.nl

Gecontroleerd door	Jos Reijerink
--------------------	---------------

Paraaf gecontroleerd



Goedgekeurd door	Patrick Driessen
------------------	------------------

Paraaf goedgekeurd



Inhoudsopgave

1	Inleiding	5
1.1	Algemeen.....	5
1.2	Aanleiding en doelstelling	5
1.3	Kwaliteitsborging en onafhankelijkheid	6
1.4	Opbouw van het rapport	7
2	Vooronderzoek	7
2.1	Algemeen.....	7
2.2	Locatiegegevens.....	8
2.3	Geraadpleegde bronnen.....	8
2.4	Terreinsituatie	8
2.5	Archeologie.....	9
2.6	Resultaten terreininspectie	10
2.7	Bodemopbouw en geohydrologie	10
2.8	Asbestgegevens	10
2.9	Resultaten voorgaande bodemonderzoeken	10
2.10	Gebiedsspecifiek bodembeleid.....	11
2.11	Conclusies vooronderzoek	11
2.12	Opstelling onderzoekshypothese en onderzoeksstrategie.....	11
3	Veld- en laboratoriumwerkzaamheden	12
3.1	Veldonderzoek.....	12
3.2	Laboratoriumonderzoek.....	12
3.3	Afwijkingen van de onderzoeksstrategie	13
4	Resultaten veldonderzoek	14
4.1	Bodemopbouw en grondwatergegevens.....	14
4.2	Zintuiglijke waarnemingen	15
4.3	Maaiveldinspectie	16
4.4	Visuele beoordeling grond.....	16
4.5	Monstersselectie.....	16
5	Resultaten laboratoriumonderzoek	19
5.1	Analyseresultaten	19
5.2	Toetsingskader	19
5.3	Overschrijdingen.....	19
5.4	Asbestonderzoek	22

6	Evaluatie	22
6.1	Inleiding	22
6.2	Milieuhygiënische kwaliteit van de bodem	22
6.3	Conclusies en aanbevelingen.....	23

Bijlage 1	Ligging onderzoekslocatie
Bijlage 2	Situatie met boringen en peilbuizen
Bijlage 3	Boorprofielen en verklaringsblad
Bijlage 4	Analyseresultaten
Bijlage 5	Getoetste analyseresultaten
Bijlage 6	Toetsingskader Bodemkwaliteit
Bijlage 7	Kwaliteitsborging

1 Inleiding

1.1 Algemeen

In opdracht van gemeente Nijmegen heeft Sweco Nederland B.V. een verkennend bodemonderzoek uitgevoerd ter plaatse van het keizer Augustusplein te Ressen (gemeente Nijmegen). Het verkennend bodemonderzoek is gebaseerd op de volgende onderzoeksnormen:

- NEN 5725:2009 nl – Bodem – Landbodem – Strategie voor het uitvoeren van vooronderzoek bij verkennend en nader onderzoek.
- NEN 5740:2009+A1:2016 nl – Bodem -Landbodem – Strategie voor het uitvoeren van verkennend bodemonderzoek – Onderzoek naar de milieuhygiënische kwaliteit van bodem en grond.
- NEN 5707:2017 nl - Bodem – Inspectie en monsterneming van asbest in bodem en partijen grond.

De regionale ligging van de onderzoekslocatie is aangegeven in bijlage 1. Een overzicht van de locatie is weergegeven in bijlage 2.

1.2 Aanleiding en doelstelling

Aanleiding voor het uitvoeren van het verkennend bodemonderzoek is de voorgenomen herinrichting en planontwikkeling van de locatie.

In verband hiermee is inzicht in de milieuhygiënische kwaliteit van de bodem (grond en grondwater) noodzakelijk.

Het plangebied bestaat uit vijf deelgebieden (Afbeelding 1.1):

- 001 Aanpalende infrastructuur (opp. 23.372 m²);
- 002 Perceel Hornbach (opp. 52.247 m²);
- 003 Perceel tankstation en restaurant (opp. 12.065 m²);
- 004 Park/Waterberging (opp. 93.860 m²);
- 005 Ovatonde (opp. 10.493 m²).

Het bodemonderzoek richt zich op deellocaties 1,3 en 4, waarbij van deellocatie 4 enkel het gedeelte onderzocht is waar grondverzet plaatsvindt. Dit betreft het oostelijke deel van het perceel.

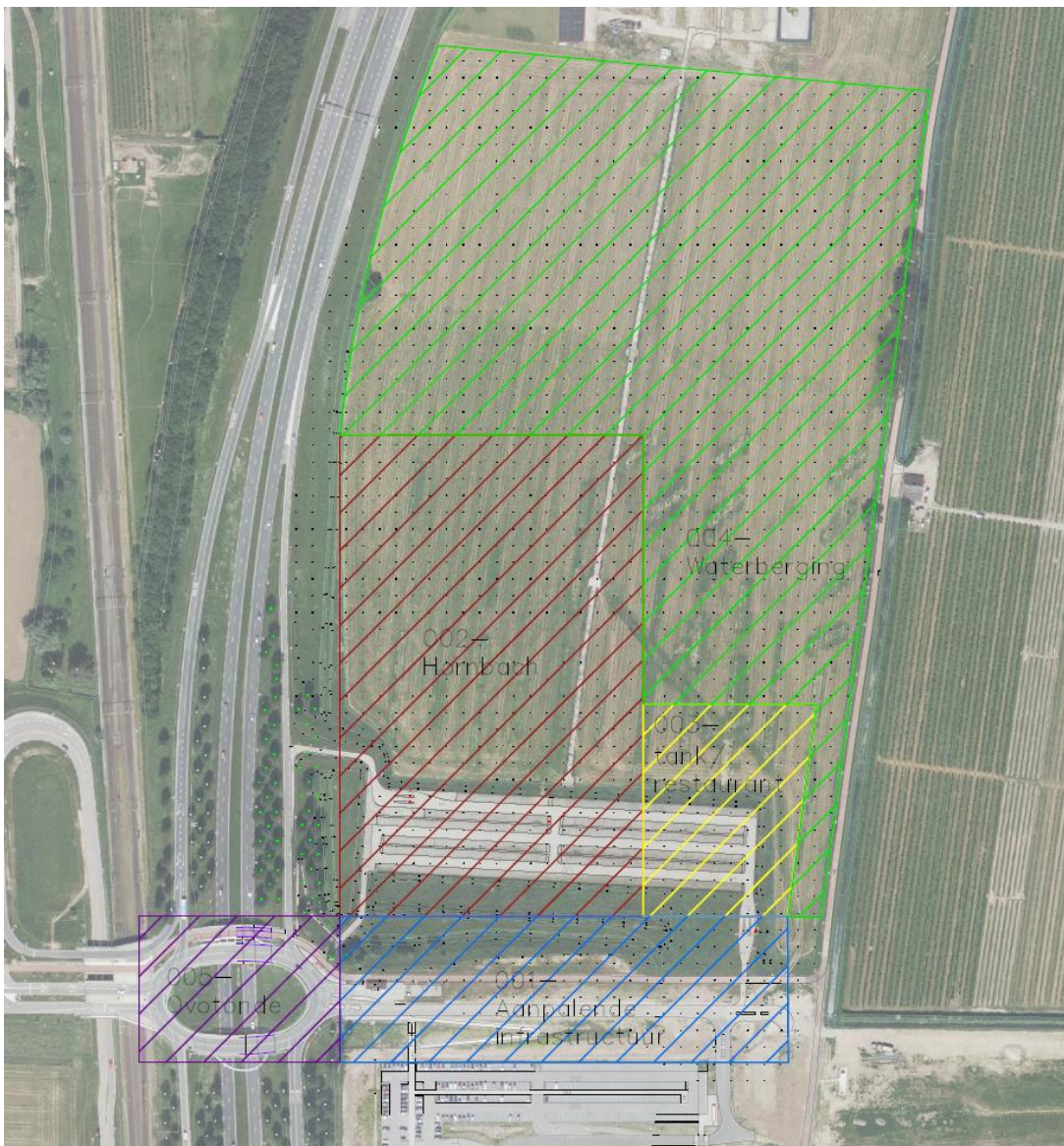

Afbeelding 1.1 Ligging deellocaties

Doel van het onderzoek is het vaststellen van de milieuhygiënische bodemkwaliteit van de onderzoekslocatie.

Het verkennend bodemonderzoek is een steekproef en is niet bedoeld om de exacte aard en omvang van een eventuele verontreiniging aan te geven.

1.3 Kwaliteitsborging en onafhankelijkheid

Sweco Nederland B.V. wil met haar producten en diensten zo goed mogelijk aan de behoeften, doelstellingen en eisen van haar opdrachtgevers voldoen. Het management-systeem van Sweco Nederland B.V. voldoet aan verschillende eisen en normen.

Het veldwerk is verricht door VWB Bodem B.V. onder het procescertificaat van VWB Bodem B.V. nr EC-SIK-20264.

Sweco Nederland B.V. verklaart hierbij dat zij en haar onderaannemers geen belang hebben bij de uitkomsten van het bodemonderzoek. Het onderzoek is derhalve volgens de eisen uit het Besluit bodemkwaliteit onafhankelijk uitgevoerd. Volgens het Besluit bodemkwaliteit dient onderzoek uitgevoerd te worden volgens, door de SIKB, vastgestelde beoordelingsrichtlijnen. In de rapportage wordt expliciet vermeld welke werkzaamheden zijn uitgevoerd onder de beoordelingsrichtlijnen en onderliggende protocollen. Tevens is opgenomen op welke punten eventueel is afgeweken van de protocollen en wat de mogelijke consequenties zijn van de afwijkingen.

Bodemonderzoek wordt in beginsel steekproefsgewijs uitgevoerd. Ondanks het feit dat Sweco Nederland B.V. bij de uitvoering van deze werkzaamheden aansluit bij landelijke kwaliteitsrichtlijnen en regelgeving, maakt het steekproefsgewijze karakter van het onderzoek het niet mogelijk om garanties af te geven ten aanzien van een eventueel beschreven verontreinigingssituatie. Sweco Nederland B.V. accepteert dan ook geen aansprakelijkheid ten aanzien van mogelijke beslissingen die de opdrachtgever of derden naar aanleiding van het door Sweco Nederland B.V. uitgevoerde bodemonderzoek nemen.

1.4 Opbouw van het rapport

In het voorliggende rapport komen de volgende aspecten aan de orde:

- de resultaten van het vooronderzoek (hoofdstuk 2);
- de uitgevoerde veld- en laboratoriumwerkzaamheden (hoofdstuk 3);
- de resultaten van het veldonderzoek (hoofdstuk 4);
- de resultaten van het laboratoriumonderzoek en de interpretatie (hoofdstuk 5);
- een evaluatie van de onderzoeksresultaten, toetsing van de gekozen onderzoeks-hypothese en conclusies en aanbevelingen (hoofdstuk 6).

De bijbehorende tekeningen, boorprofielen en analysecertificaten zijn als bijlage opgenomen.

2 Vooronderzoek

2.1 Algemeen

In dit hoofdstuk worden de resultaten van het vooronderzoek besproken. Dit resulteert in een hypothese over de mate van verdachtheid ten aanzien van bodemverontreiniging op de locatie.

Het vooronderzoek is uitgevoerd, gebaseerd op de NEN 5725, aanleiding A: 'Opstellen hypothese over de milieuhygiënische bodemkwaliteit ten behoeve van uit te voeren bodemonderzoek'. De resultaten van het vooronderzoek zijn in de onderstaande paragrafen weergegeven.

Het vooronderzoek resulteert in een hypothese over de aard en verdeling van mogelijke verontreinigingen in het onderzoeksgebied. De hypothese wordt gebruikt voor het bepalen van de onderzoeksstrategie.

2.2 Locatiegegevens

In onderstaande tabel 2.1 zijn de locatiegegevens samengevat.

Tabel 2.1 *Overzicht locatiegegevens*

Adres locatie	Keizer Augustusplein te Ressen (Nijmegen)
Kadastrale gegevens locatie	Nijmegen sectie H nummer 2 en sectie E nummer 1181
Coördinaten	X: 18770; Y:432929
Oppervlakte locatie (in m ²)	60.437
Huidig gebruik	Braakliggend
Verhardingen	Bestrating aan de zuidzijde van het plangebied

2.3 Geraadpleegde bronnen

Bij het verzamelen van de historische gegevens zijn verschillende bronnen geraadpleegd. In onderstaande tabel 2.2 is vermeld welke bronnen hiervoor gebruikt zijn en of bij de geraadpleegde bronnen informatie beschikbaar was over de onderzoekslocatie en omliggende percelen. In de hierna volgende paragrafen zijn de resultaten van het vooronderzoek toegelicht.

Tabel 2.2 *Overzicht geraadpleegde bronnen tijdens vooronderzoek*

Bron	Korte toelichting
www.bodemloket.nl	Zie paragraaf 2.8
http://kaarten.gelderland.nl/viewer/app/AtlasGelderland	Zie paragraaf 2.7 en 2.8
www.ahn.nl	Zie paragraaf 2.6
www.dinoloket.nl	Zie paragraaf 2.6
www.bodemdata.nl	Zie paragraaf 2.6
www.topotijdreis.nl	Zie paragraaf 2.4

2.4 Terreinsituatie

Het plangebied is centraal gelegen in het stedelijk hart van de Stadsregio en vormt de noordelijke entree van de stad. Het gehele plangebied heeft een omvang van 19 hectare, waarvan ongeveer 5-6 hectare zal worden ontwikkeld voor bebouwing en parkeren. De indeling is weergegeven in onderstaande figuur 2.1. Het noordelijk deel van het plangebied krijgt een parkachtige inrichting (groene gebied). In het zuidelijk deel wordt een grootschalige bouwmarkt/tuincentrum, een tankstation (zonder lpg) en een restaurant mogelijk gemaakt (oranje gebied).

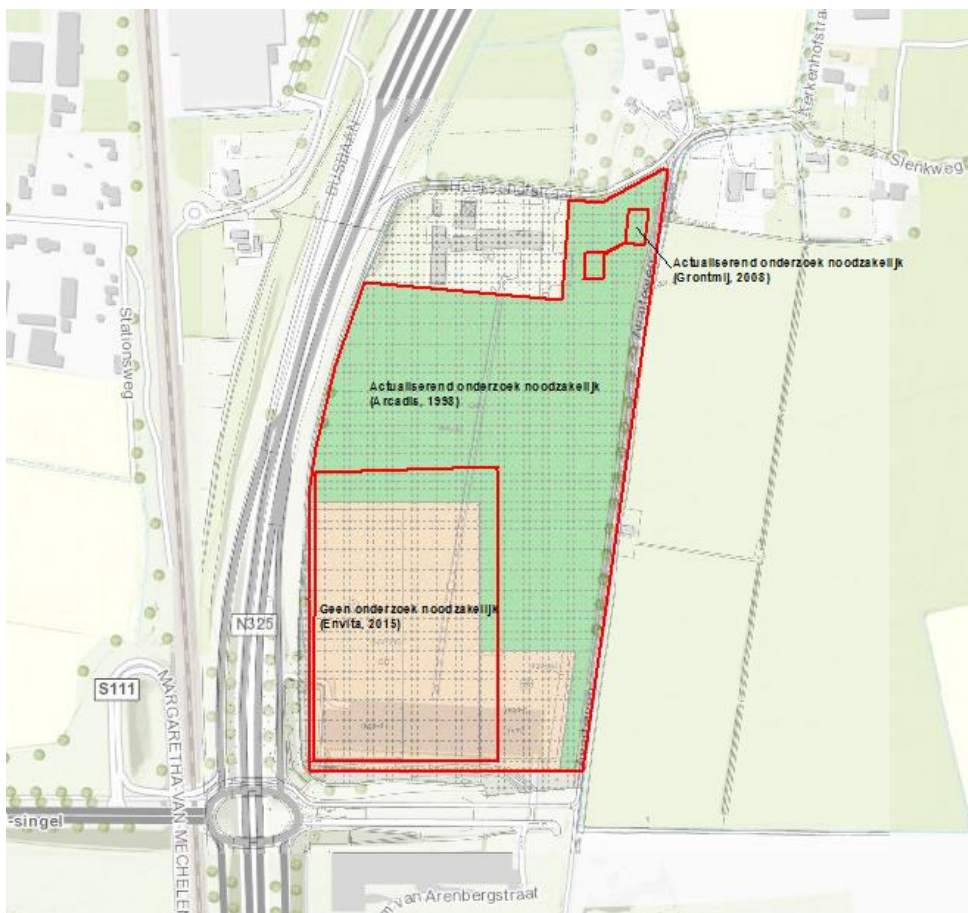

Afbeelding 2.1 Planontwikkeling

Het plangebied is in het verleden in gebruik geweest als agrarisch perceel en heeft braak gelegen. Er zijn diverse watergangen in het gebied aanwezig geweest. Er is in het verleden geen bebouwing aanwezig geweest. Er wordt daarom niet verwacht dat er bodemvreemd materiaal is toegepast voor de demping. Het is waarschijnlijker dat er gebiedseigen grond is toegepast.

Wel kan het gebruik van de grond als landbouwperceel (boomgaardperceel) verontreiniging met bestrijdingsmiddelen (OCB) tot gevolg hebben gehad.

2.5 Archeologie

Volgens de archeologische verwachtingenkaart is de onderzoekslocatie gelegen in een gebied met hoge trefkans op archeologische vondsten (<https://archeologieinnederland.nl/amk-en-ikaw>). Het plangebied grenst aan de zuidzijde aan een beschermd terrein met zeer hoge archeologische waarde (monumentnummer: 12438). Het plangebied zelf heeft archeologische waarde 3 wat betekent dat in alle gevallen waarbij de grond wordt verstoord en behoud of inpassing van de archeologische waarden (behoud in situ) niet mogelijk is, archeologisch onderzoek plaats dient te vinden.

2.6 Resultaten terreininspectie

De terreininspectie is uitgevoerd door VWB Bodem B.V. op 20 augustus 2018.

Er zijn geen potentieel bodembedreigende activiteiten op het terrein waargenomen. Daarnaast zijn geen asbestverdachte activiteiten op het maaiveld waargenomen.

2.7 Bodemopbouw en geohydrologie

De regionale bodemopbouw is weergegeven in onderstaande tabel 2.3. De gegevens uit deze tabel zijn ontleend aan www.dinoloket.nl. De maaiveldhoogte ter plaatse van de locatie komt globaal overeen met NAP 9,2 m.

Tabel 2.3 Regionale bodemopbouw

Globale diepte (m -mv)	Samenstelling	Geohydrologische eenheid	Formatie
0 - 3	Grof zand met daarboven klei afzetting	Watervoerend pakket met deklaag	Formatie van Echteld
3 - >10	Zand	Watervoerend pakket	Formatie van Kreftenheye

Op basis van (TNO-/DGV-gegevens) wordt geconcludeerd dat vermoedelijk sprake is van een kwelsituatie. Het grondwater in het eerste watervoerend pakket stroomt in westelijke richting.

De freatische, ondiepe grondwaterstand op de locatie bedraagt circa 2 m -mv. De onderzoekslocatie is niet gelegen in een waterwingebied of boringsvrije zone (bron: provincie Gelderland).

2.8 Asbestgegevens

Volgens de asbestkansenkaart (<http://kaarten.gelderland.nl/viewer/app/AtlasGelderland>) ligt de onderzoekslocatie binnen de grenzen van een gebied met een geringe kans op het aantreffen van asbestverdacht materiaal op of in de bodem.

Uit raadpleging van (historisch) topografisch kaartmateriaal en de Basisregistratie Adressen en Gebouwen (BAG) blijkt dat zich ter plaatse van de huidige onderzoekslocatie geen bouwwerken bevinden of hebben bevonden. Hiermee komt de verdenking op de aanwezigheid van asbest in de bodem als gevolg van bouw-, sloopactiviteiten of verwerking van asbesthoudende constructies te vervallen.

2.9 Resultaten voorgaande bodemonderzoeken

Op en nabij de locatie zijn de volgende (bodem)onderzoeken uitgevoerd:

- Verkennend bodemonderzoek Kruising Keizer Augustusplein/Prins Mauritssingel Nijmegen, Envita, 205540-11/R01, d.d. 21 augustus 2015.
- Nader onderzoek perceel naast Roelofsen, Grontmij, 99040351, d.d. 11-06-2008.
- Indicatief en aanvullend onderzoek perceel naast Roelofsen, Grontmij, 99040351, d.d. 11-06-2008.
- Verkennend bodemonderzoek Hoeksehofstraat 09, Arcadis, 1603/634/OA98/7378/19484, d.d. 30 september 1998.

In 1998 heeft Arcadis grootschalig bodemonderzoek uitgevoerd. Hierbij zijn licht verhoogde gehalten aan zware metalen, PAK en minerale olie in de grond (inclusief ter plaatse van gedempte sloten) en/of in het grondwater aangetoond.

In 2008 zijn er tijdens het onderzoek van Grontmij op kleinere schaal licht verhoogde gehalten aan zware metalen, PAK en bestrijdingsmiddelen (som DDT/DDE/DDD) aangetoond. Lokaal is een matig verhoogd gehalte aan zink aangetoond.

2.10 Gebiedsspecifiek bodembeleid

Gemeente Nijmegen beschikt over een Nota bodembeheer (versie 2012) met een bijbehorende bodemkwaliteitskaart, waarbij voor het gemeentelijk grondgebied achtergrondwaarden zijn vastgesteld. De locatie is gelegen in bodemkwaliteitszone Waalsprong, waarbij in de bovengrond/ondergrond naar verwachting (P80) verhoogde gehalten met lood, nikkel, zink, barium, DDT en DDE aanwezig zijn (> AW).

2.11 Conclusies vooronderzoek

Op basis van de resultaten van het vooronderzoek wordt geconcludeerd dat:

- De onderzoekslocatie zich bevindt binnen bodemkwaliteitszone Waalsprong van gemeente Nijmegen waar veelal sprake is van een diffuse bodemverontreiniging met zware metalen en bestrijdingsmiddelen.
- Uit voorgaand bodemonderzoek en evenals uit de bodemkwaliteitskaart blijkt dat de bodem licht verhoogde gehalten aan zware metalen en bestrijdingsmiddelen bevat. Daarnaast zijn plaatselijk licht verhoogde gehalten aan PAK en minerale olie aangetoond.
- Er sprake is van geringe kans op aanwezigheid van asbest.
- Op basis van toekomstige functie en geplande werkzaamheden drie deellocaties zijn te onderscheiden.

2.12 Opstelling onderzoekshypothese en onderzoeksstrategie

Conform de aanpak van de NEN 5740 dient, op basis van de resultaten van het vooronderzoek, een onderzoekshypothese te worden vastgesteld. Hierbij wordt de onderzoekslocatie, zo nodig, onderverdeeld in deellocaties. Per (deel)locatie moet een onderzoekshypothese worden opgesteld op basis waarvan de onderzoeksstrategie wordt bepaald. De hypothese geeft het volgende aan:

- of de bodem naar verwachting wel of niet verontreinigd is;
- de aard van de verontreinigende stoffen;
- de plaats van voorkomen van de verontreinigende stoffen;
- of de stoffen worden verwacht in grond en/of grondwater.

In onderstaande tabel is de indeling in deellocaties met de bijbehorende onderzoekshypothese en onderzoeksstrategie weergegeven.

Tabel 2.4 *Te onderscheiden deellocaties met onderzoeksstrategie*

Deellocatie	Oppervlakte (in m ²)	Verdacht/ Onverdacht	Aard verwachte stoffen	Plaats van voorkomen	Onderzoeksstrategie ¹
Deellocatie 1 infrastructuur	23372	Onverdacht	-	-	ONV-GR-NL ONV-GR (asbest)
Deellocatie 3 tankstation en restaurant	12065	Verdacht	Zware metalen en bestrijdingsmiddelen	Bovengrond	VED-HE-NL VED-HE (asbest)
Deellocatie 4 park/waterberging	25000	Verdacht	Zware metalen en bestrijdingsmiddelen	Bovengrond	VED-HE-NL VED-HE (asbest)

¹ ONV-GR-NL *Grootschalige onverdachte niet-lijnvormige locatie*
VED-HE-NL *Verdachte niet lijnvormige locatie, diffuse bodembelasting, heterogene verontreiniging op schaal van monsterneming*

Opgemerkt wordt dat de gehanteerde onderzoeksstrategie (NEN 5740) niet geschikt is om de eventuele aanwezigheid van asbest in de bodem aan te tonen. Onderzoek naar asbest in de grond heeft plaatsgevonden conform de NEN 5707. In hoofdstuk 3 is de onderzoeksstrategie (boringen, peilbuizen en analyses) uitgewerkt in de vorm van een onderzoeksinspanning (veldwerk en laboratorium).

3 Veld- en laboratoriumwerkzaamheden

3.1 Veldonderzoek

Het veldwerk bij het milieuhygiënisch bodemonderzoek (vanaf acceptatie van de opdracht voor het veldwerk tot en met de overdracht van de veldgegevens, veldwerkrapportage en monsters aan Sweco Nederland B.V.) is verricht onder de procescertificaten BRL SIKB 2000 (Veldwerk bij milieuhygiënische bodem- en waterbodemonderzoek, versie 5, december 2013) en de protocollen 2001 (versie 3.2, december 2013), 2002 (versie 4, december 2013) en 2018 (versie 3.2) door VWB Bodem B.V. (certificaatnummer EC-SIK-20264) en gedeeltelijk door Sweco Nederland B.V. (certificaatnummer VB-082/1). De namen van de uitvoerende persoonlijk erkende veldwerkers zijn opgenomen bij de profielbeschrijvingen in bijlage 3. De watermonsternamen hebben plaatsgevonden door de heer T. van Meer van het VWB Bodem B.V.

Het veldwerk is uitgevoerd van 20 tot en met 24 augustus 2018 en op 3 en 12 september 2018 en heeft bestaan uit de volgende werkzaamheden:

- het uitvoeren van een visuele terreininspectie. Mede aan de hand hiervan is de plaats van de boringen bepaald;
- het uitvoeren van in totaal 101 handboringen;
- het zintuiglijk beoordelen van het bij de boringen vrijkomende bodemmateriaal op bodemkundige eigenschappen en op eventueel aanwezige verontreinigingskenmerken, inclusief eventuele asbestverdachte materialen;
- het nemen van monsters van het bij de boringen vrijkomende bodemmateriaal. De monstertrajecten zijn weergegeven aan de rechterzijde van de boorprofielen in bijlage 3;
- het plaatsen van een peilbuis met een filterlengte van 1,0 m in 2 van de diepere boorgaten;
- het doorpompen van de peilbuizen direct na plaatsing hiervan.

Op 29-8-2018 zijn de volgende werkzaamheden verricht:

- het opnemen van de grondwaterstand in de peilbuizen;
- het bepalen van de zuurgraad (pH) en het elektrisch geleidingsvermogen (EC) en de troebelheid (NTU) van het grondwater;
- het nemen van grondwatermonsters uit de peilbuizen.

In tabel 3.1 zijn de uitgevoerde boringen en peilbuizen met boordieptes weergegeven. bijlage 2 geeft een overzicht van de situering van de verrichte boringen en de geplaatste peilbuizen.

3.2 Laboratoriumonderzoek

De geselecteerde grond(meng)- en grondwatermonsters zijn in het laboratorium van Eurofins Analytico geanalyseerd. Menging van de grondmonsters heeft plaatsgevonden in het laboratorium. De analyses zijn uitgevoerd conform de protocollen die vallen onder het accreditatieschema van de AS 3000 richtlijn.

Een overzicht van het aantal en van de verrichte laboratoriumanalyses is weergegeven in tabel 3.1.

Tabel 3.1 Overzicht veld- en laboratoriumonderzoek

Locatie	Bodemlaag	Strategie	Aantal boringen			Aantal en soort analyses		
			tot 0,5 m-mv	tot 2 m-mv	met peilbuis ³⁾	Grond-monsters	Grondwater-monsters	
Verkennd bodemonderzoek								
Deellocatie 1 23.372 m ²	nvt	ONV-GR-NL	12	-	-	3	NEN-gr ¹⁾ OCB	- NEN-gw ²⁾
Deellocatie 3 12.065 m ²	nvt	VED-HE-NL	17	4	2	4	NEN-gr ¹⁾ OCB	2 NEN-gw ²⁾
Deellocatie 4 circa 25.000 m ²	nvt	VED-HE-NL	52+10	4	-	12	NEN-gr ¹⁾ OCB	- NEN-gw ²⁾
Verkennd asbest-bodemonderzoek								
Deellocatie 1 23.372 m ²	Geroerde bovengrond	ONV-GR	12 asbestinspectiegaten (30x30 cm tot 0,5 m-mv (bovengrond))			-	Asbest in grond ⁴⁾	
	Ongeroerde ondergrond	ONV-GR	- boring Ø 12 cm tot 2,0 m-mv					
Deellocatie 3 12.065 m ²	Geroerde bovengrond	VED-HE	21 asbestinspectiegaten (30x30 cm tot 0,5 m-mv (bovengrond))			5	Asbest in grond	
	Ongeroerde ondergrond	VED-HE	4 boring Ø 12 cm tot 2,0 m-mv					
Deellocatie 4 circa 25.000 m ²	Geroerde bovengrond	VED-HE	52+10 asbestinspectiegaten (30x30 cm tot 0,5 m-mv (bovengrond))			9	Asbest in grond	
	Ongeroerde ondergrond	VED-HE	- boring Ø 12 cm tot 2,0 m-mv					

1) NEN- gr: droge stof, lutum, organische stof, zware metalen (barium, cadmium, kobalt, koper, kwik, lood, molybdeen, nikkel en zink), PAK (10 van VROM), Polychloorbifenylen (PCB, 7 stuks) en minerale olie (GC), conform AS3000;

2) NEN-gr: pH, Ec, NTU, zware metalen (barium, cadmium, kobalt, koper, kwik, lood, molybdeen, nikkel en zink), gehalogeneerde koolwaterstoffen (17 verbindingen), vluchtige aromaten (benzeen, toluen, ethylbenzeen, xylene, styreen en naftaleen) en minerale olie (GC), conform AS3000;

3) met het filter 0,5 tot 1,5 meter beneden de actuele grondwaterspiegel (hierbij is er vanuit gegaan dat de grondwaterspiegel zich binnen 2 m -mv bevindt);

4) ASB-gr: asbest in grond, conform AS 3000 (minder dan 50% bijmengingen).

Voor de toegepaste methoden bij het laboratoriumonderzoek wordt verwezen naar bijlage 4.

3.3 Afwijkingen van de onderzoeksstrategie

In de toekomst zal de onderzoekslocatie vrijwel geheel opgehoogd worden en zal niet of nauwelijks sprake zijn van grondroerende werkzaamheden in de huidige bodem. Mochten toch grondroerende werkzaamheden in het kader van de herinrichting op de locatie plaatsvinden, dan zullen deze zich beperken tot de huidige bovengrond (0,0-0,5 m -mv). Daarom zijn er minder boringen tot 2 m -mv verricht en minder peilbuizen geplaatst dan strikt conform de NEN5740 noodzakelijk is. Deze strategie is afgestemd met en goedgekeurd door het bevoegd gezag.

4 Resultaten veldonderzoek

4.1 Bodemopbouw en grondwatergegevens

De resultaten van de bodemkundige beoordeling van de boringen zijn in de vorm van boorprofielen weergegeven in bijlage 3. Op basis van deze boorprofielen kan de bodemopbouw als volgt worden beschreven. Vanaf maaiveld tot circa 1,5 m-mv bevindt zich overwegend klei. Lokaal bestaat de bovengrond uit zand. Binnen de bovenste 2 meter wisselen klei en zand lagen elkaar af. Vanaf circa 2,0 m-mv tot 4,5 m-mv (maximale boordiepte) bestaat de bodem uit zand.

In onderstaande tabel 4.1 zijn de resultaten van de veldmetingen van het grondwater weergegeven.

Tabel 4.1 Resultaten veldmetingen grondwater

Peilbuis	Filterstelling (m -mv)	Grondwaterstand (m -mv)	pH (-)	EC (μ S/cm)	Troebelheid (NTU)
3-01	3,50 – 4,50	3,0	6,9	850	2
3-02	3,50 – 4,50	2,5	7,0	830	2

Een eventueel afwijkende zuurgraad (pH), geleidingsvermogen (EC) of troebelheid (NTU, Nephelometric Turbidity Units) in het grondwater kan een indicator zijn voor de aanwezigheid van verontreinigende stoffen. Bij een troebelheid >10 moet rekening worden gehouden met de mogelijkheid dat de concentraties aan relatief zware organische verbindingen beïnvloed zijn door de troebelheid van het water. De gemeten waarden liggen ruim onder 10, waardoor verwacht wordt dat de NTU geen invloed heeft op de analyse-resultaten van de onderzochte parameters. De in de tabel 4.1 weergegeven waarden voor de zuurgraad en het elektrisch geleidingsvermogen worden niet als afwijkend beschouwd.

4.2 Zintuiglijke waarnemingen

Tijdens de boorwerkzaamheden zijn zintuiglijk kenmerken waargenomen die kunnen duiden op de aanwezigheid van verontreinigende stoffen. Deze waarnemingen zijn weergegeven in onderstaande tabel 4.2. Bij de boringen die niet in de tabel zijn vermeld, zijn zintuiglijk geen verontreinigingskenmerken waargenomen.

Opgemerkt wordt dat in het opgeboorde bodemmateriaal geen asbestverdacht materiaal is waargenomen.

Tabel 4.2 Zintuiglijk waargenomen verontreinigingskenmerken

Boringnummer	Maximale boordiepte (m -mv)	Diepte (m -mv)	Grondsoort	Zintuiglijke waarneming
Deellocatie infrastructuur				
1-12	0,5	0,00 - 0,50	Klei	brokken baksteen, 7% bijmenging
Deellocatie tankstation en restaurant				
3-01	0,5	0,15 - 0,50	Zand	sterk repachoudend
3-21	0,5	0,00 - 0,25	Klei	brokken baksteen, 8% bijmenging
Deellocatie park/waterberging				
4-05	0,5	0,00 - 0,50	Klei	resten baksteen, 3% bijmenging
4-06	0,5	0,00 - 0,50	Klei	resten baksteen, 3% bijmenging
4-07	0,5	0,00 - 0,50	Klei	sporen baksteen, 2% bijmenging
4-16	2	0,00 - 0,50	Klei	resten baksteen, 2% bijmenging
4-17	2,1	0,00 - 0,50	Klei	resten baksteen, 3% bijmenging
4-29	0,5	0,00 - 0,50	Klei	resten baksteen, 3% bijmenging
4-50	0,5	0,00 - 0,50	Klei	resten baksteen, 3% bijmenging
4-S01	0,5	0,00 - 0,25	Klei	resten baksteen, 1% bijmenging
4-S01	0,5	0,00 - 0,25	Klei	resten baksteen, 1% bijmenging
4-S02	0,5	0,00 - 0,25	Klei	zwak puinhoudend, resten slakken, resten glas, 3% bijmenging
4-S05	0,5	0,25 - 0,50	Klei	brokken baksteen
4-S07	0,5	0,00 - 0,50	Klei	resten baksteen, 2% bijmenging
4-S08	0,5	0,00 - 0,50	Klei	resten baksteen, resten sintels, 3% bijmenging
Asbestonderzoek				
MMASB02	0,5	0,00 - 0,50	Klei	resten baksteen ,2% bijmenging
MMASB03	0,5	0,00 - 0,50	Klei	resten baksteen, 2% bijmenging

4.3 Maaiveldinspectie

Uitvoering

Het maaiveld is geïnspecteerd door het terrein in stroken van 1,5 m breed haaks op elkaar te belopen. Bij de maaiveldinspectie zijn geen asbestverdachte materialen aangetroffen.

Er dient te worden opgemerkt dat de inspectie efficiëntie erg laag was door met name de aanwezige vegetatie (gras) en plaatselijk aanwezige verharding.

De maaiveldinspectie heeft geen aanleiding gegeven tot een verdeling van het terrein in deellocaties.

4.4 Visuele beoordeling grond

Uitvoering

Bij het graven van de gaten en het verrichten van boringen is de grond visueel geïnspecteerd op grondsoorten, bodemvreemde bijmengingen en zintuiglijke afwijkende kenmerken. De grond uit de asbestgaten is gezeefd over een zeef met maaswijdte 2 cm, waarbij inspectie van het uitgezeefde materiaal op asbestverdachte materialen (avm) heeft plaatsgevonden. Hierbij zijn de asbestverdachte stukken per type materiaal verzameld, geteld en gewogen. De gaten en boringen zijn beschreven in boorprofielen, weergegeven in bijlage 2.

Bemonstering

De opgeboorde en opgegraven grond is bemonsterd per 0,5 m of per te onderscheiden bodemlaag. Voor het bodemonderzoek naar asbest is de opgegraven grond bemonsterd door het samenstellen van mengmonsters per deellocatie, na verwijdering van de asbestverdachte materialen en overige materialen > 2 cm.

4.5 Monstersselectie

De grondmonsters zijn zodanig geselecteerd dat, na uitvoering van de analyses, een zo representatief mogelijk beeld verkregen wordt van de milieuhygiënische kwaliteit van boven- en ondergrond. De samenstelling van de geselecteerde (meng)monsters is weergegeven in onderstaande tabel 4.3 en meer gedetailleerd weergegeven in bijlage 4. De aangetroffen laag repac (geen bodem) is niet geanalyseerd.

Tabel 4.3 *Monsterselectie*

Monstercode	Monstertraject (m -mv)	Boringnummers	Analysepakket	Motivatie
Deellocatie infrastructuur				
1-MM01	0,00 - 0,65	1-01 (0,00 - 0,25) 1-05 (0,15 - 0,65) 1-06 (0,15 - 0,65) 1-11 (0,00 - 0,25)	NENg + OCB	Bepaling kwaliteit zintuiglijk schone zand bovengrond
1-MM02	0,00 - 0,25	1-12 (0,00 - 0,25)	NENg + OCB	Bepaling kwaliteit baksteenhoudende klei bovengrond
1-MM03	0,00 - 0,65	1-02 (0,00 - 0,25) 1-03 (0,00 - 0,25) 1-04 (0,15 - 0,65) 1-08_N (0,00 - 0,25) 1-09_N (0,00 - 0,25) 1-10_N (0,00 - 0,25)	NENg + OCB	Bepaling kwaliteit zintuiglijk schone klei bovengrond
Deellocatie tankstation en restaurant				
3-01A-1	0,15 - 0,50	3-01A (0,15 - 0,50)	Asbest Grond NEN5898 2016	
3A-MM01P	0,15 - 0,50	MMASB16_N (0,15 - 0,50) MMASB16_N (0,15 - 0,50)	Asbest Puin NEN5898 2016	
3A-MM02G	0,25 - 0,50	3-21 (0,25 - 0,50)	Asbest Grond NEN5898 2016	
3A-MM03G	0,00 - 0,50	MMASB10_N (0,00 - 0,50)	Asbest Grond NEN5898 2016	
3A-MM04G	0,00 - 0,50	MMASB12 (0,00 - 0,50)	Asbest Grond NEN5898 2016	
3-MM01	0,15 - 0,60	3-01 (0,15 - 0,60)	NENg + OCB	Bepaling kwaliteit sterk repac houdende grond
3-MM02	0,50 - 1,30	3-01 (1,10 - 1,30) 3-02 (0,50 - 0,60) 3-03_N (0,50 - 0,80) 3-04_N (0,50 - 0,80) 3-05_N (0,50 - 0,80)		Bepaling kwaliteit zintuiglijk schone klei ondergrond
3-MM03	0,00 - 0,25	3-21 (0,00 - 0,25)	NENg + OCB	Bepaling kwaliteit baksteenhoudende klei bovengrond
3-MM04	0,00 - 0,25	3-03_N (0,00 - 0,25) 3-04_N (0,00 - 0,25) 3-05_N (0,00 - 0,25) 3-07_N (0,00 - 0,25) 3-14 (0,00 - 0,25) 3-16_N (0,00 - 0,25) 3-20 (0,00 - 0,25)	NENg + OCB	Bepaling kwaliteit zintuiglijk schone klei bovengrond
3-MM05	0,50 - 1,00	3-06_N (0,50 - 0,75) 3-08_N (0,50 - 0,80) 3-09_N (0,50 - 0,80) 3-10_N (0,65 - 1,00)	NENg + OCB	Bepaling kwaliteit zintuiglijk schone zand ondergrond

Monstercode	Monstertraject (m -mv)	Boringnummers	Analysepakket	Motivatie
Deellocatie park/waterberging				
4A-MM01G	0,00 - 0,50	MMASB08_N (0,00 - 0,50)	Asbest Grond NEN5898 2016	
4A-MM02G	0,00 - 0,50	MMASB13 (0,00 - 0,50)	Asbest Grond NEN5898 2016	
4A-MM03G	0,00 - 0,50	MMASB03 (0,00 - 0,50)	Asbest Grond NEN5898 2016	
4A-MM04G	0,00 - 0,50	MMASB02 (0,00 - 0,50)	Asbest Grond NEN5898 2016	
4A-MM05G	0,00 - 0,50	MMASB01 (0,00 - 0,50)	Asbest Grond NEN5898 2016	
4A-MM06G	0,00 - 0,50	MMASB04_N (0,00 - 0,50)	Asbest Grond NEN5898 2016	
4A-MM07G	0,00 - 0,50	MMASB07_N (0,00 - 0,50)	Asbest Grond NEN5898 2016	
4A-MM08G	0,00 - 0,50	MMASB06_N (0,00 - 0,50)	Asbest Grond NEN5898 2016	
4A-MM09G	0,00 - 0,50	MMASB09_N (0,00 - 0,50)	Asbest Grond NEN5898 2016	
4-MM01	0,00 - 0,25	4-01 (0,00 - 0,25) 4-03 (0,00 - 0,25) 4-08 (0,00 - 0,25) 4-14 (0,00 - 0,25) 4-15 (0,00 - 0,25)	NENg + OCB	Bepaling kwaliteit zintuiglijk schone klei bovengrond
4-MM02	0,00 - 0,25	4-05 (0,00 - 0,25) 4-06 (0,00 - 0,25) 4-07 (0,00 - 0,25)	NENg + OCB	Bepaling kwaliteit klei bovengrond met resten baksteen
4-MM03	0,00 - 0,50	4-17 (0,00 - 0,50) 4-18 (0,00 - 0,25) 4-19 (0,00 - 0,25) 4-20 (0,00 - 0,25) 4-21 (0,00 - 0,25) 4-22 (0,00 - 0,25)	NENg + OCB	Bepaling kwaliteit klei bovengrond met resten baksteen
4-MM04	1,10 - 1,55	4-16 (1,10 - 1,55)	NENg + OCB	Bepaling kwaliteit zintuiglijk schone zand ondergrond
4-MM05	0,00 - 0,25	4-09_N (0,00 - 0,25) 4-10_N (0,00 - 0,25) 4-11_N (0,00 - 0,25) 4-12_N (0,00 - 0,25) 4-13_N (0,00 - 0,25)	NENg + OCB	Bepaling kwaliteit zintuiglijk schone klei bovengrond
4-MM06	0,00 - 0,25	4-41 (0,00 - 0,25) 4-46 (0,00 - 0,25) 4-47 (0,00 - 0,25) 4-50 (0,02 - 0,25) 4-51 (0,00 - 0,25)	NENg + OCB	Bepaling kwaliteit zintuiglijk schone klei bovengrond
4-MM07	0,00 - 0,25	4-02_N (0,00 - 0,25) 4-24_N (0,00 - 0,25) 4-28_N (0,00 - 0,25) 4-29_N (0,00 - 0,25) 4-31_N (0,00 - 0,25)	NENg + OCB	Bepaling kwaliteit zintuiglijk schone klei bovengrond/resten baksteen

Monstercode	Monstertraject (m -mv)	Boringnummers	Analysepakket	Motivatie
4-MM08	0,00 - 0,25	4-23_N (0,00 - 0,25) 4-25_N (0,00 - 0,25) 4-26_N (0,00 - 0,25) 4-27_N (0,00 - 0,25) 4-52_N (0,00 - 0,25)	NENg + OCB	Bepaling kwaliteit zintuiglijk schone klei bovengrond
4-MM09	0,00 - 0,25	4-04_N (0,00 - 0,25) 4-30_N (0,00 - 0,25) 4-32_N (0,00 - 0,25) 4-33_N (0,00 - 0,25) 4-34_N (0,00 - 0,25)	NENg + OCB	Bepaling kwaliteit zintuiglijk schone klei bovengrond
4W-MM01	0,00 - 0,25	4-S02 (0,00 - 0,25)	NENg + OCB	Bepaling kwaliteit zwak puinhoudende klei bovengrond met resten slakken
4W-MM02	0,00 - 0,25	4-S08 (0,00 - 0,25)	NENg + OCB	Bepaling kwaliteit klei bovengrond met resten sintels en baksteen
4W-MM03	0,25 - 0,50	4-S05 (0,25 - 0,50)	NENg + OCB	Bepaling kwaliteit klei ondergrond met brokken baksteen

5 Resultaten laboratoriumonderzoek

5.1 Analyseresultaten

De analysecertificaten van Eurofins Analytico met de resultaten van het laboratoriumonderzoek en een toelichting op de toegepaste analysemethoden zijn weergegeven in bijlage 4.

5.2 Toetsingskader

Voor de bepaling of en in welke mate bodemverontreiniging aanwezig is, zijn toetsingswaarden opgenomen in de Circulaire bodemsanering 2013. De analyseresultaten zijn getoetst aan de toetsingswaarden uit deze circulaire. Het toetsingsresultaat is in bijlage 5 weergegeven. Een toelichting op het toetsingskader en de toetsingswaarden is opgenomen in bijlage 6 bij dit rapport.

5.3 Overschrijdingen

Uit de toetsing van de gemeten waarden in bijlage 5 blijkt dat in een aantal van de onderzochte monsters gehalten boven de toetsingswaarden zijn aangetoond. Deze overschrijdingen zijn weergegeven in de tabel 5.1 (grond) en tabel 5.2 (grondwater).

**Tabel 5.1 Overschrijdingen van de toetsingswaarden grondmonsters
(Circulaire bodemsanering en BBK)**

Monster	Monster- traject (m -mv)	Boringnummers	Mate van verontreiniging		
			> AW	>T	> I
Deellocatie infrastructuur					
1-MM01	0,00 - 0,65	1-01 (0,00 - 0,25) 1-05 (0,15 - 0,65) 1-06 (0,15 - 0,65) 1-11 (0,00 - 0,25)	-	-	-
1-MM02	0,00 - 0,25	1-12 (0,00 - 0,25)	Minerale olie C10 - C40 (0,01) PAK 10 VROM (0,05)	-	-
1-MM03	0,00 - 0,65	1-02 (0,00 - 0,25) 1-03 (0,00 - 0,25) 1-04 (0,15 - 0,65) 1-08_N (0,00 - 0,25) 1-09_N (0,00 - 0,25) 1-10_N (0,00 - 0,25)	Kobalt (0,01) Nikkel (0,03) Cadmium (-)	-	-
Deellocatie tankstation en restaurant					
3-MM01	0,15 - 0,60	3-01 (0,15 - 0,60)	PCB (som 7) (0,11) Minerale olie C10 - C40 (0,06) PAK 10 VROM (0,05)	-	-
3-MM02	0,50 - 1,30	3-01 (1,10 - 1,30) 3-02 (0,50 - 0,60) 3-03_N (0,50 - 0,80) 3-04_N (0,50 - 0,80) 3-05_N (0,50 - 0,80)	-	-	-
3-MM03	0,00 - 0,25	3-21 (0,00 - 0,25)	-	-	-
3-MM04	0,00 - 0,25	3-03_N (0,00 - 0,25) 3-04_N (0,00 - 0,25) 3-05_N (0,00 - 0,25) 3-07_N (0,00 - 0,25) 3-14 (0,00 - 0,25) 3-16_N (0,00 - 0,25) 3-20 (0,00 - 0,25)	-	-	-
3-MM05	0,50 - 1,00	3-06_N (0,50 - 0,75) 3-08_N (0,50 - 0,80) 3-09_N (0,50 - 0,80) 3-10_N (0,65 - 1,00)	-	-	-
Deellocatie park/waterberging					
4-MM01	0,00 - 0,25	4-01 (0,00 - 0,25) 4-03 (0,00 - 0,25) 4-08 (0,00 - 0,25) 4-14 (0,00 - 0,25) 4-15 (0,00 - 0,25)	-	-	-
4-MM02	0,00 - 0,25	4-05 (0,00 - 0,25) 4-06 (0,00 - 0,25) 4-07 (0,00 - 0,25)	-	-	-

Monster	Monster- traject (m -mv)	Boringnummers	Mate van verontreiniging		
			> AW	>T	> I
4-MM04	1,10 - 1,55	4-16 (1,10 - 1,55)	Nikkel (0,02)	-	-
4-MM05	0,00 - 0,25	4-09_N (0,00 - 0,25) 4-10_N (0,00 - 0,25) 4-11_N (0,00 - 0,25) 4-12_N (0,00 - 0,25) 4-13_N (0,00 - 0,25)	Nikkel (0,02)	-	-
4-MM06	0,00 - 0,25	4-41 (0,00 - 0,25) 4-46 (0,00 - 0,25) 4-47 (0,00 - 0,25) 4-50 (0,02 - 0,25) 4-51 (0,00 - 0,25)	-	-	-
4-MM07	0,00 - 0,25	4-02_N (0,00 - 0,25) 4-24_N (0,00 - 0,25) 4-28_N (0,00 - 0,25) 4-29_N (0,00 - 0,25) 4-31_N (0,00 - 0,25)	-	-	-
4-MM08	0,00 - 0,25	4-23_N (0,00 - 0,25) 4-25_N (0,00 - 0,25) 4-26_N (0,00 - 0,25) 4-27_N (0,00 - 0,25) 4-52_N (0,00 - 0,25)	-	-	-
4-MM09	0,00 - 0,25	4-04_N (0,00 - 0,25) 4-30_N (0,00 - 0,25) 4-32_N (0,00 - 0,25) 4-33_N (0,00 - 0,25) 4-34_N (0,00 - 0,25)	-	-	-
4W-MM01	0,00 - 0,25	4-S02 (0,00 - 0,25)	Minerale olie C10 - C40 (-) PAK 10 VROM (0,02)	-	-
4W-MM02	0,00 - 0,25	4-S08 (0,00 - 0,25)	Minerale olie C10 - C40 (0,06) PAK 10 VROM (0,53)	-	-
4W-MM03	0,25 - 0,50	4-S05 (0,25 - 0,50)	Zink (0,05) Cadmium (0,01) Lood (0,01) PAK 10 VROM (0,03) DDD (som) (-) Drins (Aldrin+Dieldrin+Endrin) (0,01)	-	-

> AW : overschrijding van de achtergrondwaarde, (licht verhoogd)
 > T : overschrijding van de tussenwaarde, (matig verhoogd)
 > I : overschrijding van de interventiewaarde, (sterk verhoogd)
 - : geen overschrijding
 * : het betreft hier het oordeel voor toepassing op landbodem

Tabel 5.2 Overschrijdingen van toetsingswaarden grondwatermonsters (Circulaire bodemsanering)

Peilbuis	Filterstelling (m -mv)	Mate van verontreiniging		
		> S	> T	> I
3-01	3,50 – 4,50	Barium	-	-
		Benzeen		
		Xylenen		
3-02	3,50 – 4,50	Barium	-	-
		Benzeen		
		Xylenen		

> S : overschrijding van de Streefwaarde
 > T : overschrijding van de Tussenwaarde
 > I : overschrijding van de Interventiewaarde
 - : geen overschrijding

Op basis van de resultaten van het veld- en laboratoriumonderzoek wordt de milieuhygiënische kwaliteit van de bodem besproken in hoofdstuk 6.

5.4 Asbestonderzoek

Het gehalte aan asbest dat op basis van het verkennend bodemonderzoek asbest is verkregen, moet conform de NEN 5707 als indicatief beschouwd worden door de lagere onderzoeksintensiteit dan bij een nader asbestonderzoek.

Uit het analytische onderzoek is gebleken dat er geen asbest aanwezig is in het geanalyseerde materiaal.

6 Evaluatie

6.1 Inleiding

In dit hoofdstuk vindt de integratie plaats van de resultaten van het veld- en laboratoriumonderzoek. Op basis hiervan is de milieuhygiënische kwaliteit van de bodem (grond en grondwater) beschreven.

6.2 Milieuhygiënische kwaliteit van de bodem

Op enkele plaatsen op de locatie is bodemverontreiniging aangetoond. De bodemkwaliteit is onderstaand per deellocatie besproken.

Deellocatie 1: Infrastructuur

Plaatselijk zijn er licht verhoogde gehalten aan zware metalen, minerale olie en PAK in de bovengrond aangetoond. De verhoogde gehalten zijn mogelijk te relateren aan de aanwezigheid van antropogene bijmenging (baksteen) in de grond.

Deellocatie 3: Tankstation en restaurant

In het monster van de sterk repac-houdende grond zijn licht verhoogde gehalten aan PCB, minerale olie en PAK aangetoond. In de zintuiglijk schone grond zijn geen verhoogde gehalten aangetoond. Het grondwater is licht verontreinigd met barium, benzeen en xylenen. Barium kan van nature verhoogd aanwezig zijn in grondwater. De bron van de licht verhoogde concentraties benzeen en xylenen is niet bekend.

Deellocatie 4 Park/waterberging

Plaatselijk zijn licht verhoogde gehalten aan nikkel in de bovengrond aangetoond. Nabij de watergang aan de oostzijde van het terrein zijn verhoogde gehalten aan zware metalen, minerale olie, PAK en drins (bestrijdingsmiddelen) aangetoond. De gehalten zijn dermate gering dat ze geen aanleiding geven tot nader bodemonderzoek.

6.3 Conclusies en aanbevelingen

Door middel van het uitgevoerde bodemonderzoek is inzicht verkregen in de milieuhygiënische kwaliteit van de bodem ter plaatse van de onderzoekslocatie.

Deellocatie 1: Infrastructuur

Gezien de resultaten van het onderzoek wordt geconcludeerd dat de voor de onderzoekslocatie opgestelde hypothese 'onverdachte locatie' strikt genomen niet juist is. Gezien de relatief lage gehalten en de toekomstige bestemming van de locatie is er echter geen aanleiding tot het verrichten van vervolgonderzoek met een aangepaste hypothese.

Deellocatie 3: Tankstation en restaurant

Gezien de resultaten van het onderzoek wordt geconcludeerd dat de voor de onderzoekslocatie opgestelde hypothese 'verdachte locatie' niet juist is. Afgezien van licht verhoogde gehalten in een sterk repac-houdend monster, zijn er geen verhoogde gehalten aan zware metalen en/of OCB aangetroffen. Wel zijn in het grondwater licht verhoogde gehalten vluchtige aromaten aangetroffen. Gezien de relatief lage gehalten en de toekomstige bestemming van de locatie is er geen aanleiding tot het verrichten van vervolgonderzoek.

Op basis van de uitkomsten van het onderzoek behoeven er vanuit milieuhygiënisch oogpunt gezien geen beperkingen te worden gesteld aan het toekomstige gebruik van de locatie als tankstation locatie of voor horeca.

Deellocatie 4: Park/waterberging

Gezien de resultaten van het onderzoek wordt geconcludeerd dat de voor de onderzoekslocatie opgestelde hypothese 'verdachte locatie' juist is. Gezien de relatief lage gehalten en de toekomstige bestemming van de locatie is er geen aanleiding tot het verrichten van vervolgonderzoek.

Bij uitvoering van grondwerkzaamheden dient rekening te worden gehouden met veiligheidsmaatregelen conform CROW-publicatie 400 'Werken in of met verontreinigde bodem'.

Asbest

Er is geen asbest op de onderzoekslocatie aangetroffen.

Bijlage 1 Ligging onderzoekslocatie

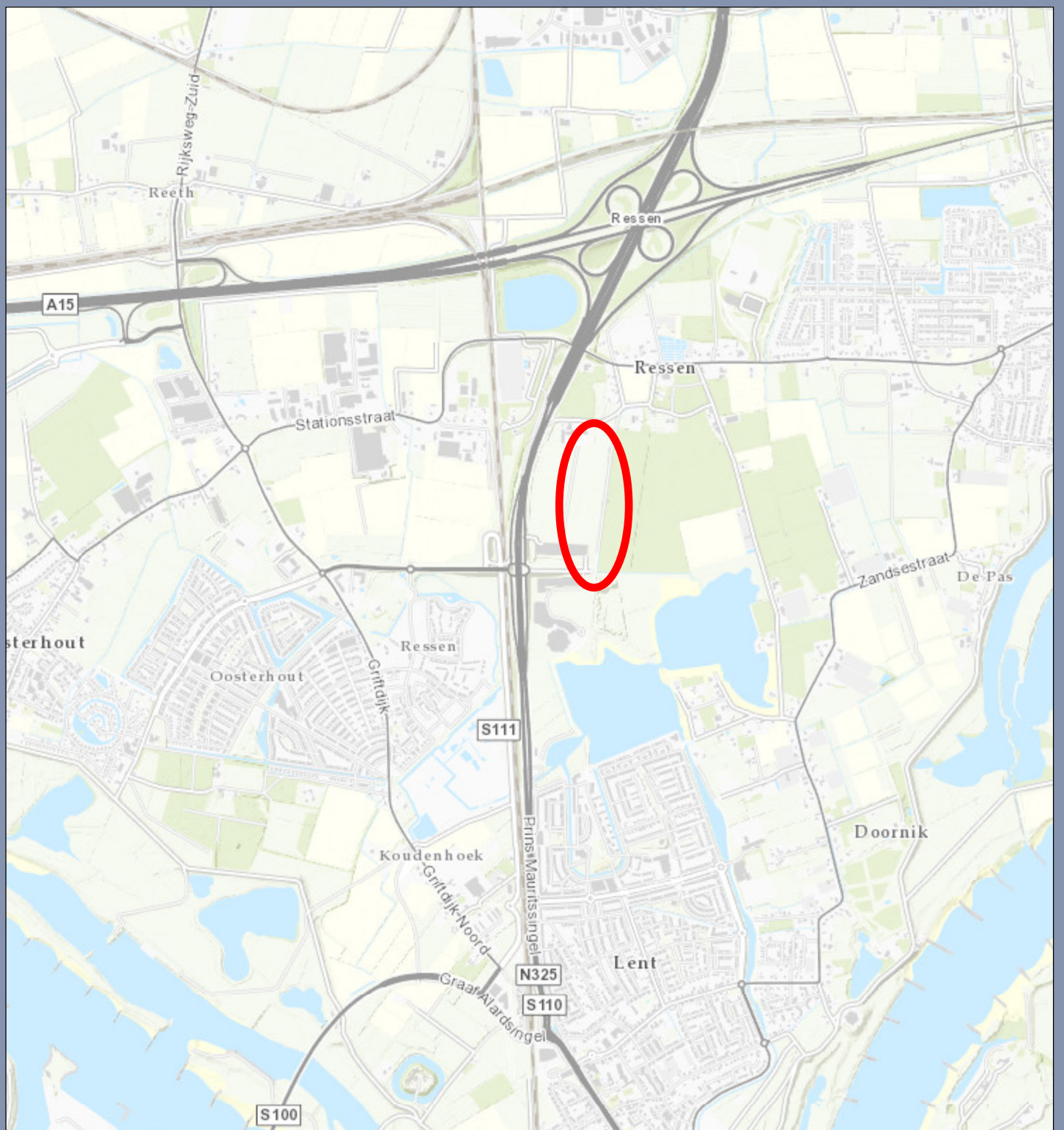

Topografische ligging onderzoekslocatie

Projectnummer: 361509

SWECO 

Status: Definitief
 Datum: 24-8-2018
 Schaal: 1:25.000
 Formaat: A4

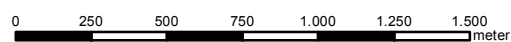

Bijlage 2 Situatie met boringen en peilbuizen

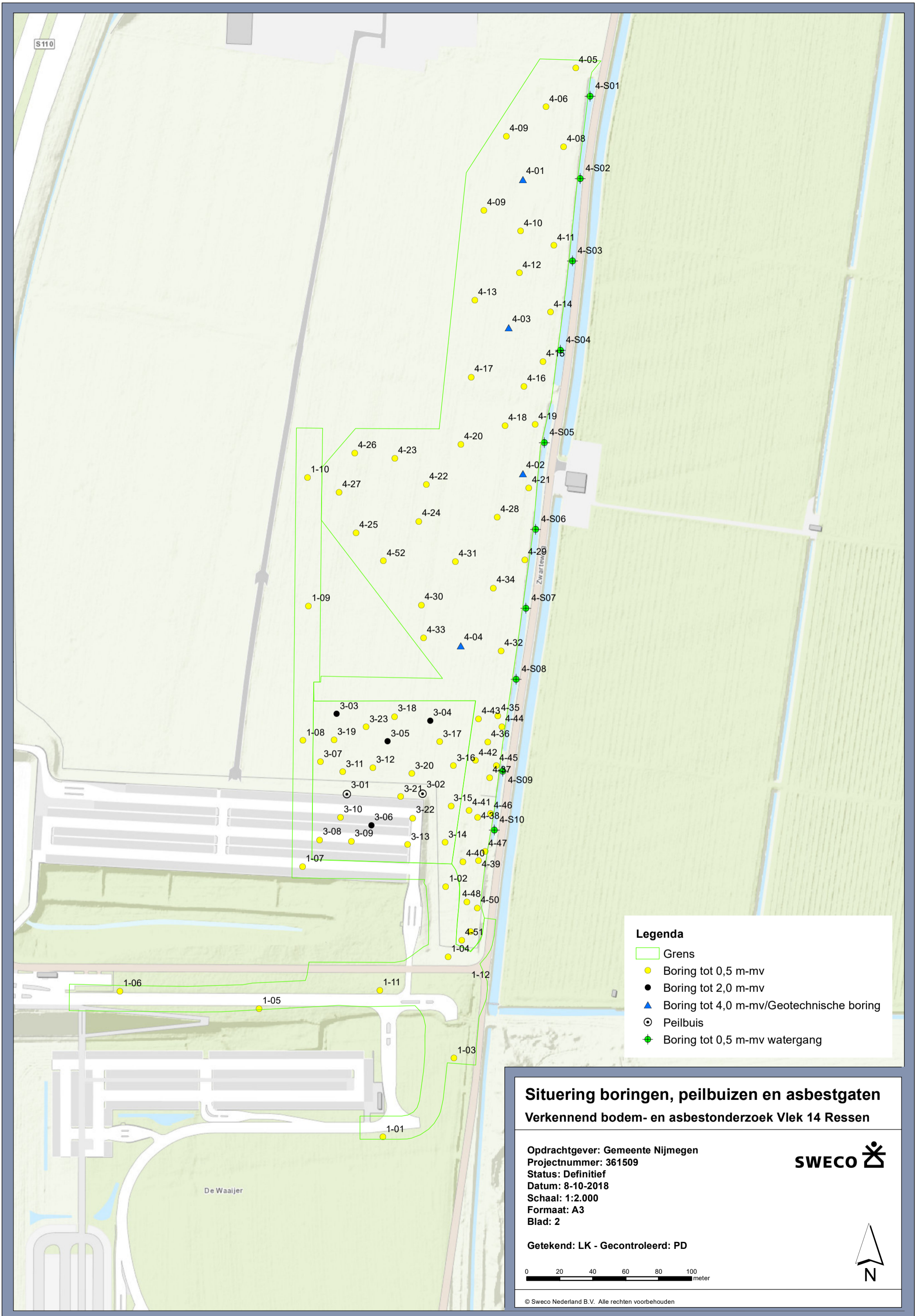

S110

Legenda

- Grens
- Boring tot 0,5 m-mv
- Boring tot 2,0 m-mv
- ▲ Boring tot 4,0 m-mv/Geotechnische boring
- ⊙ Peilbuis
- ◆ Boring tot 0,5 m-mv watergang

Situering boringen, peilbuizen en asbestgaten
 Verkennend bodem- en asbestonderzoek Vlek 14 Ressen

Opdrachtgever: Gemeente Nijmegen
 Projectnummer: 361509
 Status: Definitief
 Datum: 8-10-2018
 Schaal: 1:2.000
 Formaat: A3
 Blad: 2



Getekend: LK - Gecontroleerd: PD

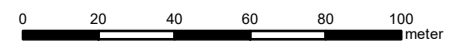

Bijlage 3 Boorprofielen en verklaringsblad

Boring: 1-01

Boormeester: PAUL PALMIGIANO
 Datum: 23-8-2018
 X-coördinaat: 187765,79
 Y-coördinaat: 432701,53

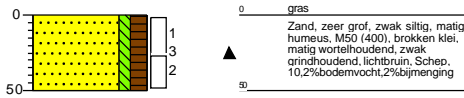

Boring: 1-02

Boormeester: PAUL PALMIGIANO
 Datum: 23-8-2018
 X-coördinaat: 187804,01
 Y-coördinaat: 432853,46

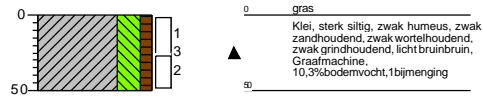

Boring: 1-03

Boormeester: PAUL PALMIGIANO
 Datum: 23-8-2018
 X-coördinaat: 187809,06
 Y-coördinaat: 432749,45

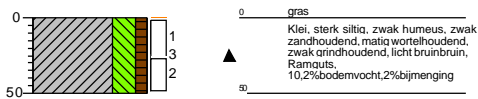

Boring: 1-04

Boormeester: PAUL PALMIGIANO
 Datum: 23-8-2018
 X-coördinaat: 187805,41
 Y-coördinaat: 432810,94

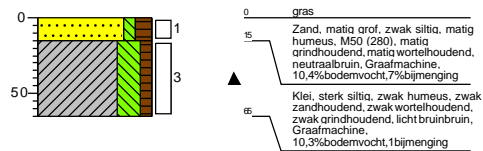

Boring: 1-05

Boormeester: PAUL PALMIGIANO
 Datum: 23-8-2018
 X-coördinaat: 187690,73
 Y-coördinaat: 432779,45

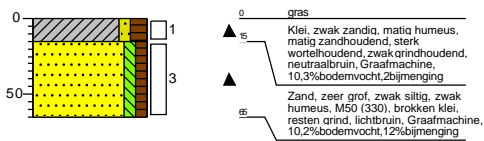

Boring: 1-06

Boormeester: PAUL PALMIGIANO
 Datum: 23-8-2018
 X-coördinaat: 187606,13
 Y-coördinaat: 432789,98

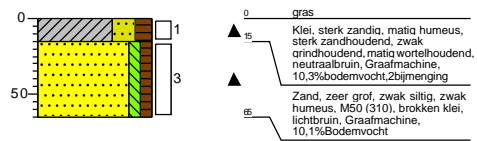

Boring: 1-07_N

Boormeester: PAUL PALMIGIANO
 Datum: 24-8-2018
 X-coördinaat: 187717,02
 Y-coördinaat: 432865,71

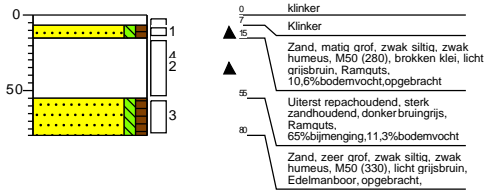

Boring: 1-08

Boormeester: PAUL PALMIGIANO
 Datum: 22-8-2018
 X-coördinaat: 187717,25
 Y-coördinaat: 432942,23

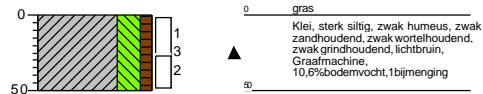

Boring: 1-09

Boormeester: PAUL PALMIGIANO
 Datum: 22-8-2018
 X-coördinaat: 187720,69
 Y-coördinaat: 433023,86



Boring: 1-10

Boormeester: PAUL PALMIGIANO
 Datum: 22-8-2018
 X-coördinaat: 187720,03
 Y-coördinaat: 433101,91

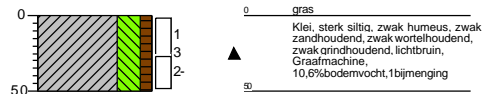

Boring: 1-11

Boormeester: PAUL PALMIGIANO
 Datum: 23-8-2018
 X-coördinaat: 187763,93
 Y-coördinaat: 432790,57

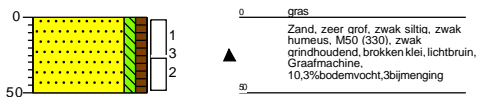

Boring: 1-12

Boormeester: PAUL PALMIGIANO
 Datum: 23-8-2018
 X-coördinaat: 187819,49
 Y-coördinaat: 432796,92

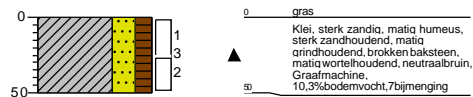

Boring: 3-01

Boormeester: PAUL PALMIGIANO
 Datum: 20-8-2018
 X-coördinaat: 187743,97
 Y-coördinaat: 432909,76
 GWS: 300

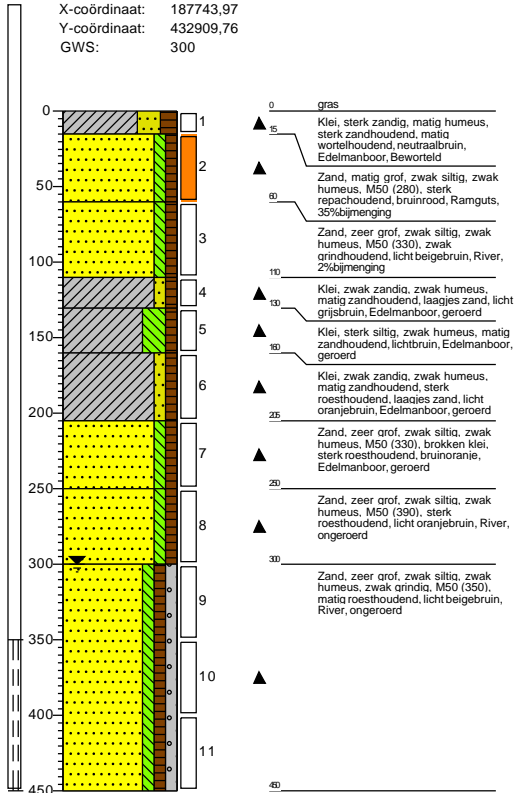

Boring: 3-01A

Boormeester: Barry Groenen
 Datum: 12-9-2018

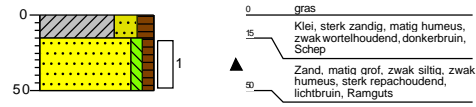

Boring: 3-02

Boormeester: PAUL PALMIGIANO
 Datum: 20-8-2018
 X-coördinaat: 187789,94
 Y-coördinaat: 432910,09
 GWS: 250

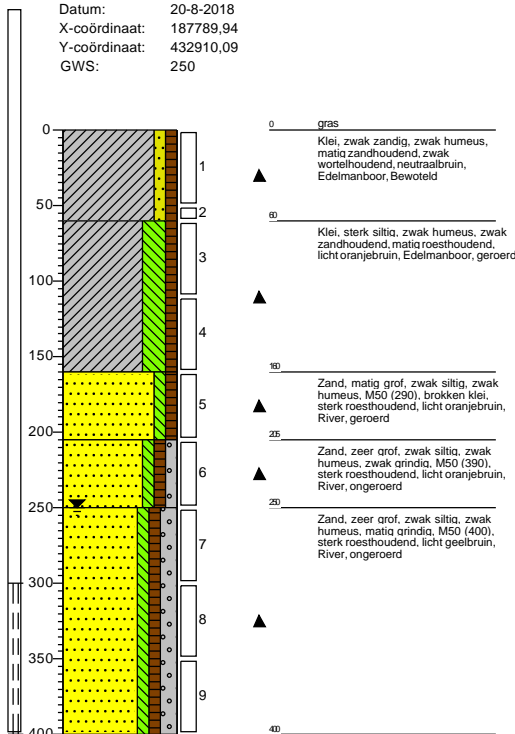

Boring: 3-03

Boormeester: PAUL PALMIGIANO
 Datum: 22-8-2018
 X-coördinaat: 187737,79
 Y-coördinaat: 432958,52
 GWS: 195

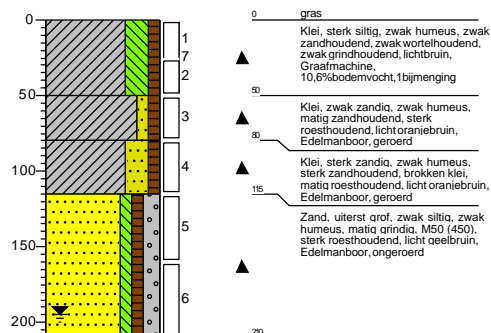

Boring: 3-04

Boormeester: PAUL PALMIGIANO
 Datum: 22-8-2018
 X-coördinaat: 187794,54
 Y-coördinaat: 432954,35

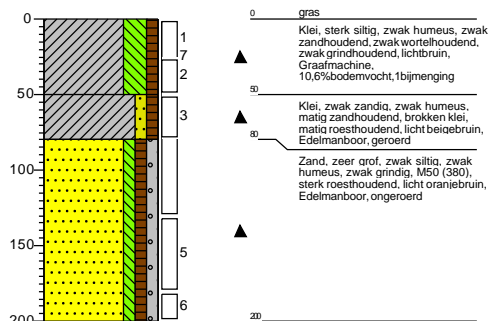

Boring: 3-05

Boormeester: PAUL PALMIGIANO
 Datum: 22-8-2018
 X-coördinaat: 187768,74
 Y-coördinaat: 432941,79
 GWS: 185

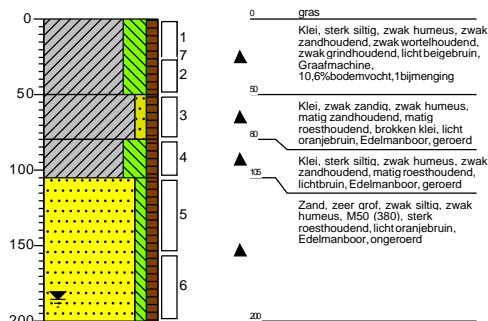

Boring: 3-06_N

Boormeester: PAUL PALMIGIANO
 Datum: 24-8-2018
 X-coördinaat: 187758,85
 Y-coördinaat: 432890,91

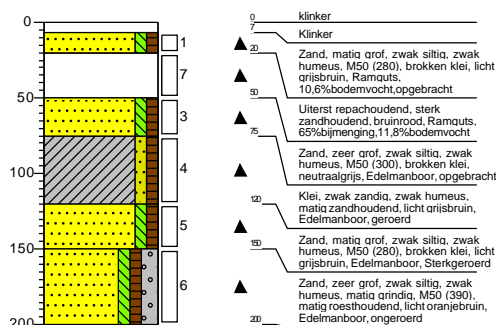

Boring: 3-07

Boormeester: PAUL PALMIGIANO
 Datum: 22-8-2018
 X-coördinaat: 187727,93
 Y-coördinaat: 432929,22



Boring: 3-08_N

Boormeester: PAUL PALMIGIANO
 Datum: 24-8-2018
 X-coördinaat: 187727,43
 Y-coördinaat: 432881,92

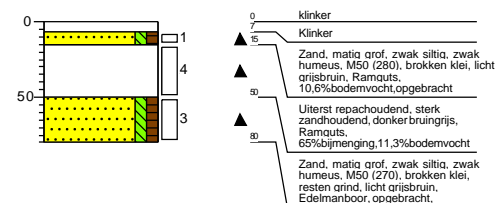

Boring: 3-09_N

Boormeester: PAUL PALMIGIANO
 Datum: 24-8-2018
 X-coördinaat: 187746,75
 Y-coördinaat: 432881,13

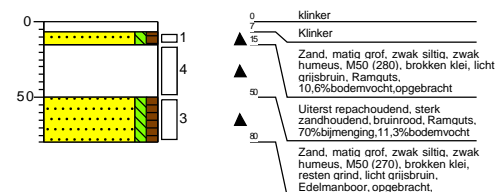

Boring: 3-10_N

Boormeester: PAUL PALMIGIANO
 Datum: 24-8-2018
 X-coördinaat: 187740,13
 Y-coördinaat: 432895,68

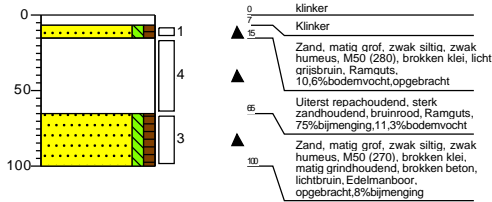

Boring: 3-11

Boormeester: PAUL PALMIGIANO
 Datum: 22-8-2018
 X-coördinaat: 187741,43
 Y-coördinaat: 432923,13

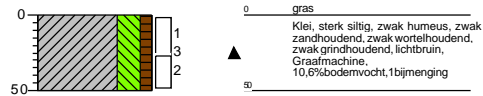

Boring: 3-12

Boormeester: PAUL PALMIGIANO
 Datum: 23-8-2018
 X-coördinaat: 187759,71
 Y-coördinaat: 432925,84

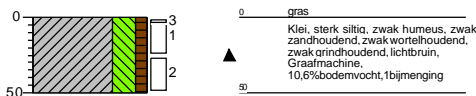

Boring: 3-13

Boormeester: PAUL PALMIGIANO
 Datum: 23-8-2018

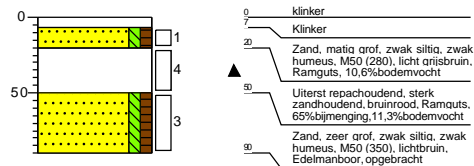

Boring: 3-14

Boormeester: PAUL PALMIGIANO
 Datum: 23-8-2018
 X-coördinaat: 187803,63
 Y-coördinaat: 432880,33

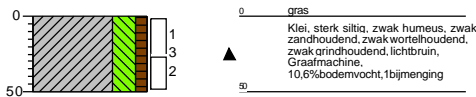

Boring: 3-15

Boormeester: PAUL PALMIGIANO
 Datum: 23-8-2018
 X-coördinaat: 187807,33
 Y-coördinaat: 432902,55

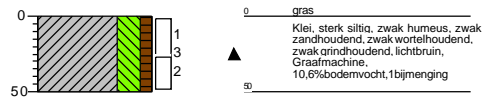

Boring: 3-16

Boormeester: PAUL PALMIGIANO
 Datum: 22-8-2018
 X-coördinaat: 187808,63
 Y-coördinaat: 432926,83

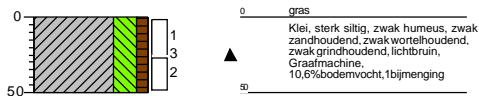

Boring: 3-17

Boormeester: PAUL PALMIGIANO
 Datum: 22-8-2018
 X-coördinaat: 187800,42
 Y-coördinaat: 432941,39

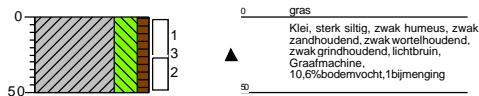

Boring: 3-18

Boormeester: PAUL PALMIGIANO
 Datum: 22-8-2018
 X-coördinaat: 187772,91
 Y-coördinaat: 432956,73



Boring: 3-19

Boormeester: PAUL PALMIGIANO
 Datum: 22-8-2018
 X-coördinaat: 187736,13
 Y-coördinaat: 432942,71



Boring: 3-20

Boormeester: PAUL PALMIGIANO
 Datum: 23-8-2018
 X-coördinaat: 187783,52
 Y-coördinaat: 432922,13



Boring: 3-21

Boormeester: PAUL PALMIGIANO
 Datum: 23-8-2018
 X-coördinaat: 187776,65
 Y-coördinaat: 432908,11

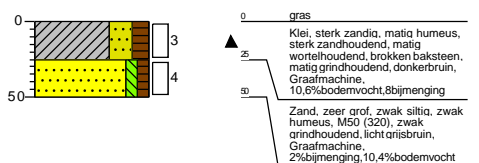

Boring: 3-22_N

Boormeester: PAUL PALMIGIANO
 Datum: 24-8-2018
 X-coördinaat: 187784,05
 Y-coördinaat: 432895,15

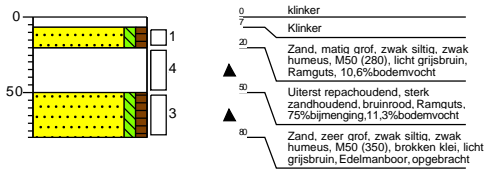

Boring: 3-23

Boormeester: PAUL PALMIGIANO
 Datum: 22-8-2018
 X-coördinaat: 187755,71
 Y-coördinaat: 432950,38

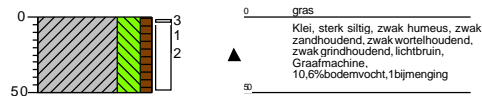

Boring: 4-001

Boormeester: Roderick diekstra
 Datum: 3-9-2018

Maaiveldhoogte: 9,624

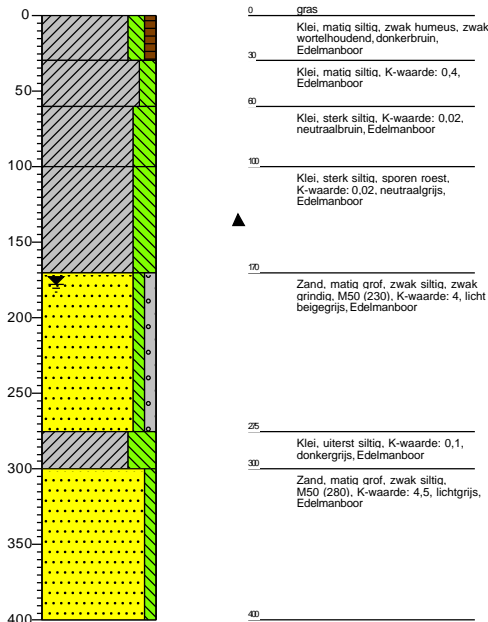

Boring: 4-002

Boormeester: Roderick diekstra
 Datum: 3-9-2018

GWS: 197
 GHG: 100

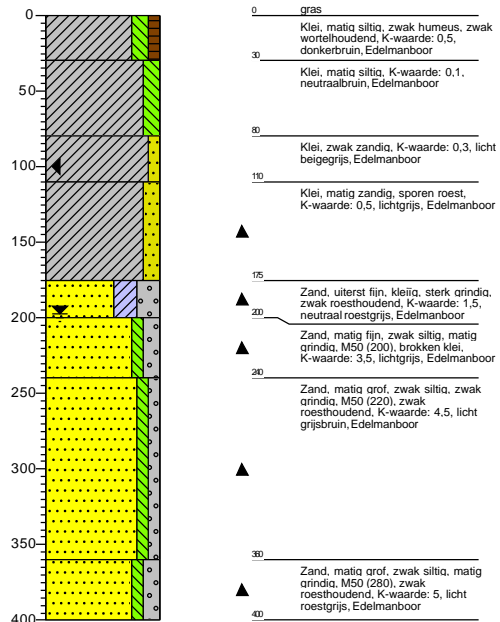

Boring: 4-003

Boormeester: Roderick diekstra
 Datum: 3-9-2018

GWS: 200

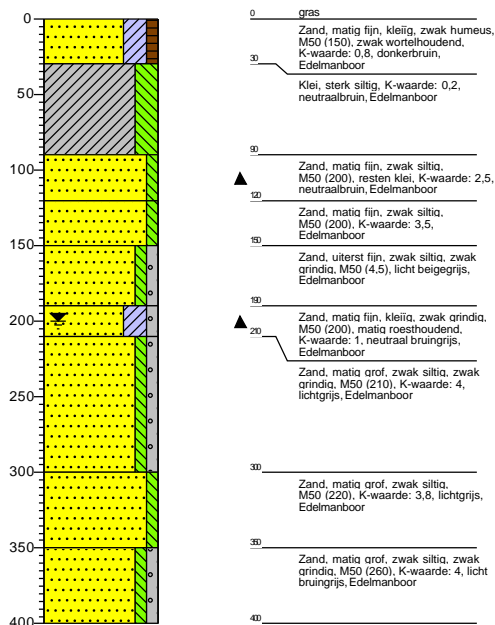

Boring: 4-004

Boormeester: Roderick diekstra
 Datum: 3-9-2018

GWS: 200
 GHG: 100
 GLG: 170

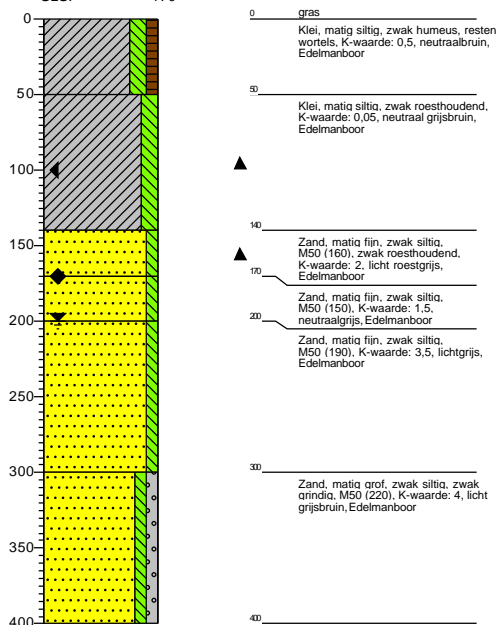

Boring: 4-05

Boormeester: PAUL PALMIGIANO
 Datum: 21-8-2018
 X-coördinaat: 187882,96
 Y-coördinaat: 433350,71



Boring: 4-06

Boormeester: PAUL PALMIGIANO
 Datum: 21-8-2018
 X-coördinaat: 187864,97
 Y-coördinaat: 433326,89



Boring: 4-07

Boormeester: PAUL PALMIGIANO
 Datum: 21-8-2018
 X-coördinaat: 187827,13
 Y-coördinaat: 433264,18

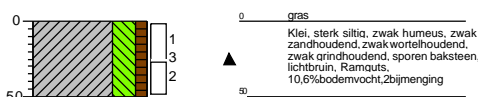

Boring: 4-08

Boormeester: PAUL PALMIGIANO
 Datum: 21-8-2018
 X-coördinaat: 187875,56
 Y-coördinaat: 433302,81



Boring: 4-09

Boormeester: PAUL PALMIGIANO
Datum: 22-8-2018
X-coördinaat: 187840,86
Y-coördinaat: 433309,10



Boring: 4-10

Boormeester: PAUL PALMIGIANO
Datum: 22-8-2018
X-coördinaat: 187849,54
Y-coördinaat: 433251,53

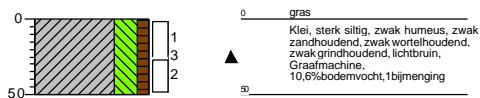

Boring: 4-11

Boormeester: PAUL PALMIGIANO
Datum: 22-8-2018
X-coördinaat: 187869,70
Y-coördinaat: 433242,69

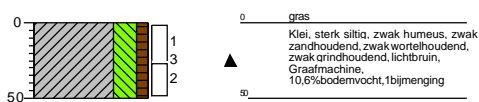

Boring: 4-12

Boormeester: PAUL PALMIGIANO
Datum: 22-8-2018
X-coördinaat: 187848,74
Y-coördinaat: 433226,13

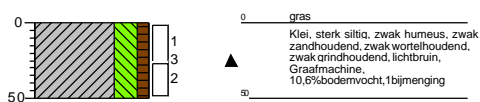

Boring: 4-13

Boormeester: PAUL PALMIGIANO
Datum: 22-8-2018
X-coördinaat: 187821,75
Y-coördinaat: 433209,47

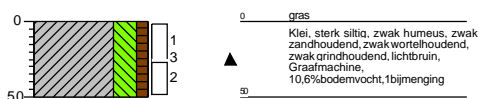

Boring: 4-14

Boormeester: PAUL PALMIGIANO
Datum: 21-8-2018
X-coördinaat: 187867,62
Y-coördinaat: 433202,27

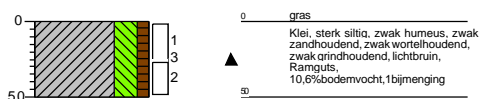

Boring: 4-15

Boormeester: PAUL PALMIGIANO
 Datum: 21-8-2018
 X-coördinaat: 187863,12
 Y-coördinaat: 433172,37



Boring: 4-16

Boormeester: PAUL PALMIGIANO
 Datum: 21-8-2018
 X-coördinaat: 187851,55
 Y-coördinaat: 433157,14

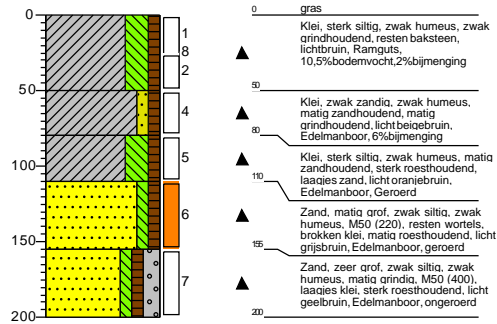

Boring: 4-17

Boormeester: PAUL PALMIGIANO
 Datum: 21-8-2018
 X-coördinaat: 187819,61
 Y-coördinaat: 43362,89

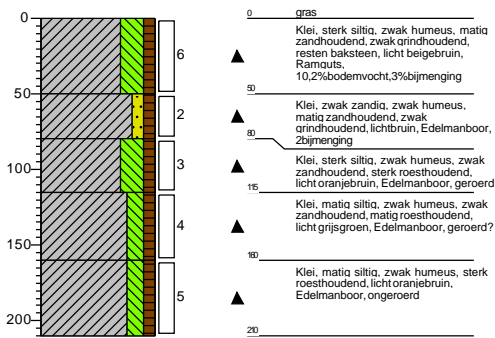

Boring: 4-18

Boormeester: PAUL PALMIGIANO
 Datum: 21-8-2018
 X-coördinaat: 187840,04
 Y-coördinaat: 433133,32

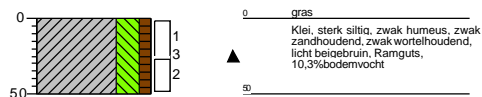

Boring: 4-19

Boormeester: PAUL PALMIGIANO
 Datum: 20-8-2018
 X-coördinaat: 187858,43
 Y-coördinaat: 433134,33

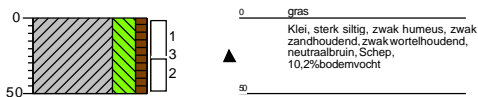

Boring: 4-20

Boormeester: PAUL PALMIGIANO
 Datum: 21-8-2018
 X-coördinaat: 187813,21
 Y-coördinaat: 433122,01

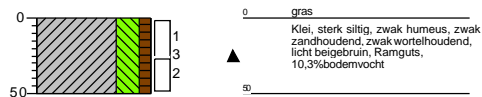

Boring: 4-21

Boormeester: PAUL PALMIGIANO
Datum: 21-8-2018
X-coördinaat: 187854,38
Y-coördinaat: 433095,64



Boring: 4-22

Boormeester: PAUL PALMIGIANO
Datum: 21-8-2018
X-coördinaat: 187792,21
Y-coördinaat: 433097,74

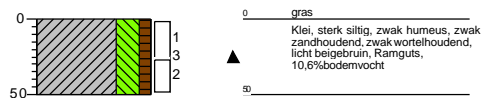

Boring: 4-23

Boormeester: PAUL PALMIGIANO
Datum: 22-8-2018
X-coördinaat: 187773,08
Y-coördinaat: 433113,60

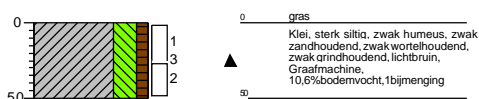

Boring: 4-24

Boormeester: PAUL PALMIGIANO
Datum: 22-8-2018
X-coördinaat: 187787,62
Y-coördinaat: 433075,32



Boring: 4-25

Boormeester: PAUL PALMIGIANO
Datum: 22-8-2018
X-coördinaat: 187749,52
Y-coördinaat: 433068,17

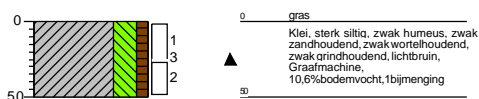

Boring: 4-26

Boormeester: PAUL PALMIGIANO
Datum: 22-8-2018
X-coördinaat: 187748,73
Y-coördinaat: 433116,60



Boring: 4-27

Boormeester: PAUL PALMIGIANO
Datum: 22-8-2018
X-coördinaat: 187739,20
Y-coördinaat: 433092,78



Boring: 4-28

Boormeester: PAUL PALMIGIANO
Datum: 22-8-2018
X-coördinaat: 187835,25
Y-coördinaat: 433077,70

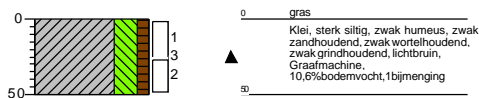

Boring: 4-29

Boormeester: PAUL PALMIGIANO
Datum: 22-8-2018
X-coördinaat: 187851,98
Y-coördinaat: 433051,93

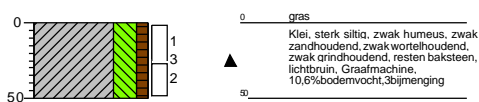

Boring: 4-30

Boormeester: PAUL PALMIGIANO
Datum: 22-8-2018
X-coördinaat: 187789,21
Y-coördinaat: 433024,52

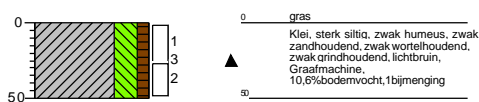

Boring: 4-31

Boormeester: PAUL PALMIGIANO
Datum: 22-8-2018
X-coördinaat: 187809,84
Y-coördinaat: 433050,71

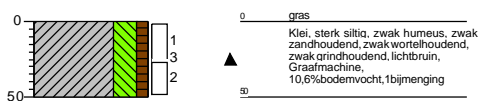

Boring: 4-32

Boormeester: PAUL PALMIGIANO
Datum: 22-8-2018
X-coördinaat: 187837,69
Y-coördinaat: 432996,62

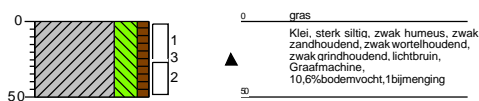

Boring: 4-33

Boormeester: PAUL PALMIGIANO
Datum: 22-8-2018
X-coördinaat: 187790,59
Y-coördinaat: 433004,55

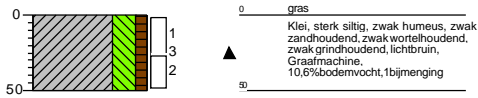

Boring: 4-34

Boormeester: PAUL PALMIGIANO
Datum: 22-8-2018
X-coördinaat: 187832,86
Y-coördinaat: 433034,84

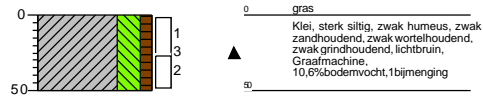

Boring: 4-35

Boormeester: PAUL PALMIGIANO
Datum: 22-8-2018
X-coördinaat: 187835,60
Y-coördinaat: 432957,05

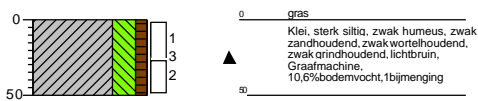

Boring: 4-36

Boormeester: PAUL PALMIGIANO
Datum: 22-8-2018
X-coördinaat: 187829,48
Y-coördinaat: 432941,33

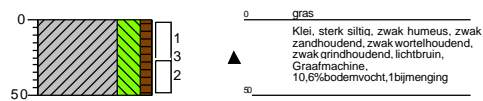

Boring: 4-37

Boormeester: PAUL PALMIGIANO
Datum: 22-8-2018
X-coördinaat: 187830,62
Y-coördinaat: 432919,61

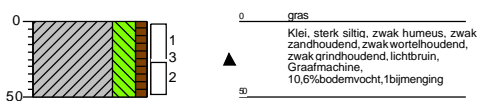

Boring: 4-38

Boormeester: PAUL PALMIGIANO
Datum: 23-8-2018
X-coördinaat: 187823,41
Y-coördinaat: 432895,45

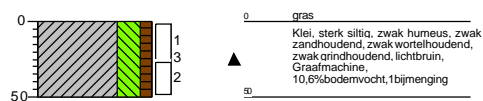

Boring: 4-39

Boormeester: PAUL PALMIGIANO
Datum: 23-8-2018
X-coördinaat: 187823,97
Y-coördinaat: 432869,41

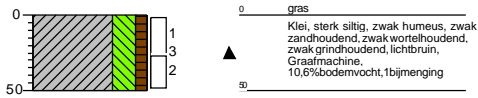

Boring: 4-40

Boormeester: PAUL PALMIGIANO
Datum: 23-8-2018
X-coördinaat: 187814,47
Y-coördinaat: 432868,71

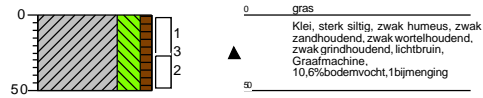

Boring: 4-41

Boormeester: PAUL PALMIGIANO
Datum: 23-8-2018
X-coördinaat: 187818,18
Y-coördinaat: 432899,93

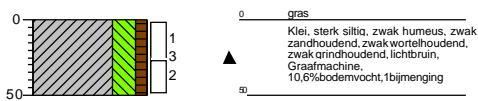

Boring: 4-42

Boormeester: PAUL PALMIGIANO
Datum: 22-8-2018
X-coördinaat: 187822,12
Y-coördinaat: 432930,03

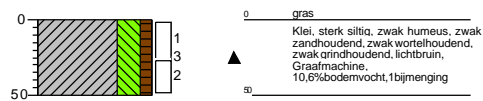

Boring: 4-43

Boormeester: PAUL PALMIGIANO
Datum: 22-8-2018
X-coördinaat: 187823,91
Y-coördinaat: 432955,33

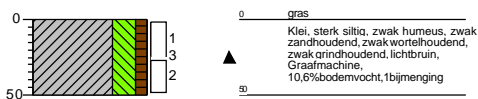

Boring: 4-44

Boormeester: PAUL PALMIGIANO
Datum: 22-8-2018
X-coördinaat: 187838,11
Y-coördinaat: 432950,58

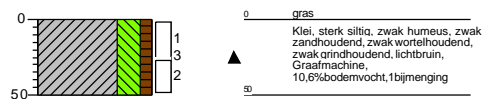

Boring: 4-45

Boormeester: PAUL PALMIGIANO
Datum: 22-8-2018
X-coördinaat: 187834,68
Y-coördinaat: 432926,90

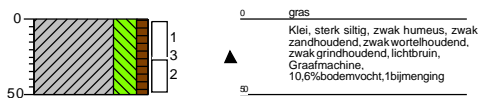

Boring: 4-46

Boormeester: PAUL PALMIGIANO
Datum: 23-8-2018
X-coördinaat: 187831,26
Y-coördinaat: 432897,98

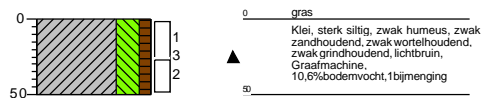

Boring: 4-47

Boormeester: PAUL PALMIGIANO
Datum: 23-8-2018
X-coördinaat: 187827,99
Y-coördinaat: 432875,04

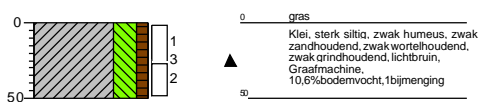

Boring: 4-48

Boormeester: PAUL PALMIGIANO
Datum: 23-8-2018
X-coördinaat: 187816,86
Y-coördinaat: 432844,37

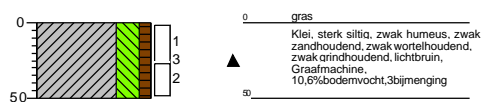

Boring: 4-49

Boormeester: PAUL PALMIGIANO
Datum: 23-8-2018
X-coördinaat: 187819,24
Y-coördinaat: 432826,38

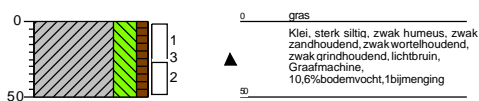

Boring: 4-50

Boormeester: PAUL PALMIGIANO
Datum: 23-8-2018
X-coördinaat: 187823,34
Y-coördinaat: 432840,43

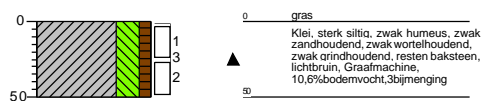

Boring: 4-51

Boormeester: PAUL PALMIGIANO
 Datum: 23-8-2018
 X-coördinaat: 187813,77
 Y-coördinaat: 432820,88



Boring: 4-52

Boormeester: PAUL PALMIGIANO
 Datum: 22-8-2018
 X-coördinaat: 187766,25
 Y-coördinaat: 433051,12

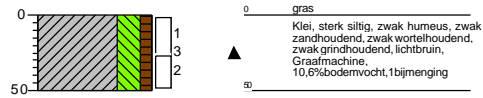

Boring: 4-S01

Boormeester: PAUL PALMIGIANO
 Datum: 20-8-2018
 X-coördinaat: 187891,73
 Y-coördinaat: 433333,43

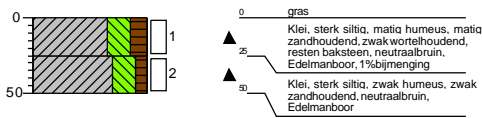

Boring: 4-S02

Boormeester: PAUL PALMIGIANO
 Datum: 20-8-2018
 X-coördinaat: 187885,71
 Y-coördinaat: 433283,41

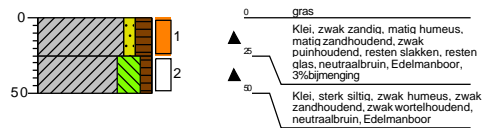

Boring: 4-S03

Boormeester: PAUL PALMIGIANO
 Datum: 20-8-2018
 X-coördinaat: 187880,94
 Y-coördinaat: 433233,41

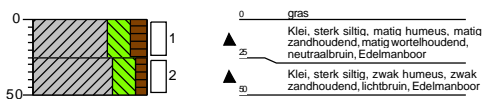

Boring: 4-S04

Boormeester: PAUL PALMIGIANO
 Datum: 20-8-2018
 X-coördinaat: 187873,81
 Y-coördinaat: 433179,17

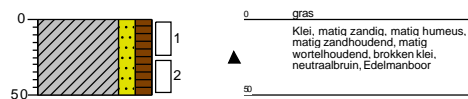

Boring: 4-S05

Boormeester: PAUL PALMIGIANO
 Datum: 20-8-2018
 X-coördinaat: 187863,88
 Y-coördinaat: 433123,27

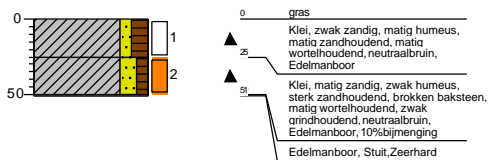

Boring: 4-S06

Boormeester: PAUL PALMIGIANO
 Datum: 20-8-2018
 X-coördinaat: 187858,72
 Y-coördinaat: 433070,58

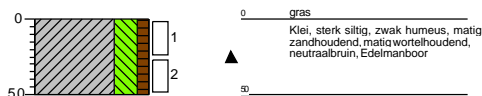

Boring: 4-S07

Boormeester: PAUL PALMIGIANO
 Datum: 20-8-2018
 X-coördinaat: 187852,77
 Y-coördinaat: 433022,62



Boring: 4-S08

Boormeester: PAUL PALMIGIANO
 Datum: 20-8-2018
 X-coördinaat: 187846,83
 Y-coördinaat: 432979,41



Boring: 4-S09

Boormeester: PAUL PALMIGIANO
 Datum: 20-8-2018
 X-coördinaat: 187838,61
 Y-coördinaat: 432923,71



Boring: 4-S10

Boormeester: PAUL PALMIGIANO
 Datum: 20-8-2018
 X-coördinaat: 187833,57
 Y-coördinaat: 432887,99

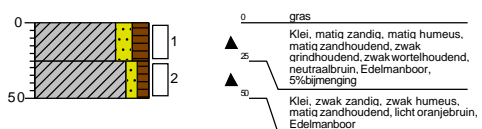

Legenda (conform NEN 5104)

grind

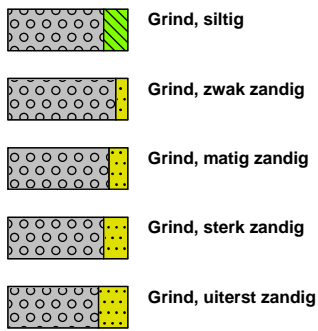

zand

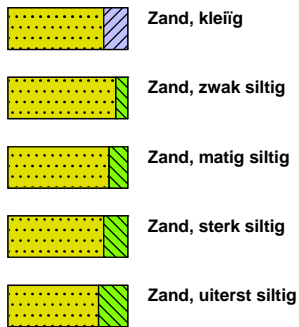

veen

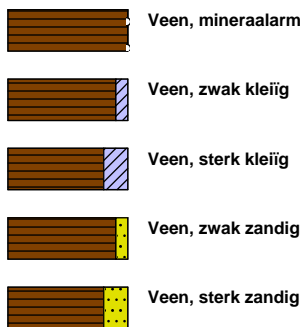

peilbuis

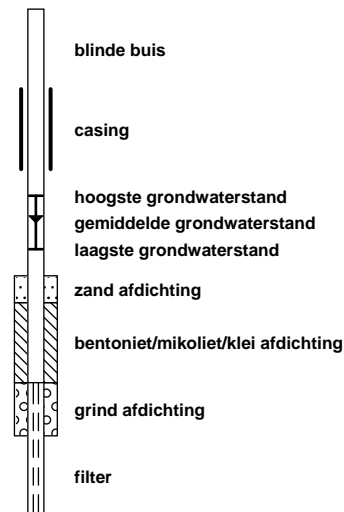

klei



leem

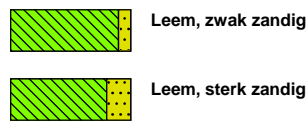

overige toevoegingen

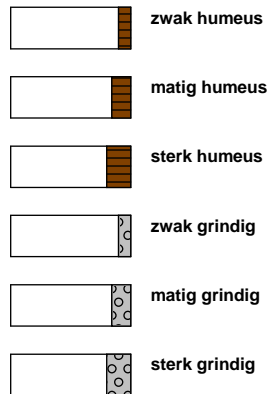

geur



olie

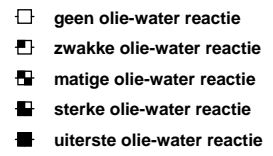

p.i.d.-waarde

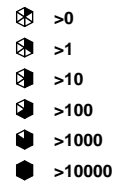

monsters

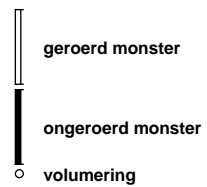

overig

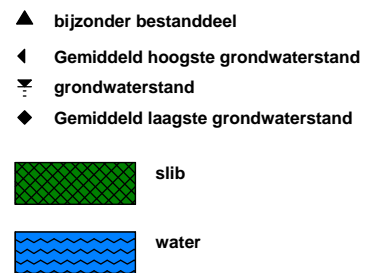

Bijlage 4 Analyseresultaten



Sweco (Eindhoven)
T.a.v. L. Knops
Postbus 1265
5602 BG EINDHOVEN
NETHERLANDS

Analyscertificaat

Datum: 24-Aug-2018

Hierbij ontvangt u de resultaten van het navolgende laboratoriumonderzoek.

Certificaatnummer/Versie	2018120080/1
Uw project/verslagnummer	361509
Uw projectnaam	Vlek 14 te Ressen
Uw ordernummer	
Monster(s) ontvangen	21-Aug-2018

Dit certificaat mag uitsluitend in zijn geheel worden gereproduceerd.
De analyse resultaten hebben alleen betrekking op het beproefde object.

De grondmonsters worden tot 4 weken na datum ontvangst bewaard en watermonsters tot 2 weken na datum ontvangst. Zonder tegenbericht worden de monsters nadien afgevoerd.
Indien de monsters langer bewaard dienen te blijven verzoeken wij U dit exemplaar uiterlijk 1 werkdag voor afloop van de standaardbewaarperiode ondertekend aan ons te retourneren. Voor de kosten van het langer bewaren van monsters verwijzen wij naar de prijslijst.

Bewaren tot:

Datum:

Naam:

Handtekening:

Wij vertrouwen erop uw opdracht hiermee naar verwachting te hebben uitgevoerd, mocht U naar aanleiding van dit analysecertificaat nog vragen hebben verzoeken wij U contact op te nemen met de afdeling Verkoop en Advies.

Met vriendelijke groet,

Eurofins Analytico B.V.



Ing. A. Veldhuizen
Technical Manager

Eurofins Analytico B.V.

Gildeweg 42-46
3771 NB Barneveld
P.O. Box 459
3770 AL Barneveld NL

Tel. +31 (0)34 242 63 00
Fax +31 (0)34 242 63 99
E-mail info-env@eurofins.nl
Site www.eurofins.nl

BNP Paribas S.A. 227 9245 25
IBAN: NL71BNPA0227924525
BIC: BNPANL2A
KvK/CoC No. 09088623
BTW/VAT No. NL 8043.14.883.B01

Eurofins Analytico B.V. is ISO 14001: 2004 gecertificeerd door TÜV en erkend door het Vlaamse Gewest (OVAM en Dep. Omgeving), het Brusselse Gewest (BIM), het Waalse Gewest (DGRNE-OWD) en door de overheid van Luxemburg (MEV).

Analysecertificaat

Uw project/verslagnummer	361509	Certificaatnummer/Versie	2018120080/1
Uw projectnaam	Vlek 14 te Ressen	Startdatum	21-Aug-2018
Uw ordernummer		Rapportagedatum	24-Aug-2018/08:58
Monsternemer	PAUL PALMIGIANO	Bijlage	A, B, C
Monstermatrix	Grond (AS3000)	Pagina	1/3
Projectcode	4689 - Sweco - Project Gemeente Nijmegen		

Analyse	Eenheid	1	2	3	4
Voorbehandeling					
Cryogeen malen AS3000		Uitgevoerd	Uitgevoerd	Uitgevoerd	Uitgevoerd
Bodemkundige analyses					
Q Malen m.b.v. Kaakbreker en spleet verdeler (1kg)		Uitgevoerd			
S Droge stof	% (m/m)	92.4	85.9	86.8	84.9
S Organische stof	% (m/m) ds	1.9	1.5	1.6	6.1
Gloeirest	% (m/m) ds	98.0	97.5	97.7	92.7
S Korrelgrootte < 2 µm (Lutum)	% (m/m) ds	<2.0	14.8	9.7	16.6
Metalen					
S Barium (Ba)	mg/kg ds	65	200	78	130
S Cadmium (Cd)	mg/kg ds	<0.20	0.24	<0.20	0.63
S Kobalt (Co)	mg/kg ds	4.0	7.0	5.9	8.4
S Koper (Cu)	mg/kg ds	9.3	15	12	22
S Kwik (Hg)	mg/kg ds	<0.050	<0.050	<0.050	0.088
S Molybdeen (Mo)	mg/kg ds	<1.5	<1.5	<1.5	<1.5
S Nikkel (Ni)	mg/kg ds	11	19	16	25
S Lood (Pb)	mg/kg ds	13	30	14	45
S Zink (Zn)	mg/kg ds	45	65	54	130
Minerale olie					
Minerale olie (C10-C12)	mg/kg ds	<3.0	<3.0	<3.0	<3.0
Minerale olie (C12-C16)	mg/kg ds	8.8	<5.0	<5.0	<5.0
Minerale olie (C16-C21)	mg/kg ds	15	<5.0	23	5.5
Minerale olie (C21-C30)	mg/kg ds	32	17	49	31
Minerale olie (C30-C35)	mg/kg ds	28	14	20	26
Minerale olie (C35-C40)	mg/kg ds	15	6.1	<6.0	8.6
S Minerale olie totaal (C10-C40)	mg/kg ds	100	41	100	76
Chromatogram olie (GC)		Zie bijl.	Zie bijl.	Zie bijl.	Zie bijl.
Organo chloorbestrijdingsmiddelen, OCB					
S alfa-HCH	mg/kg ds	<0.0010	<0.0010	<0.0010	<0.0010

Nr.	Monsterschrijving	Datum monstername	Monster nr.
1	3-01 (15-60)	20-Aug-2018	10262609
2	4-S02 (0-25)	20-Aug-2018	10262610
3	4-S08 (-25)	20-Aug-2018	10262611
4	4-S05 (25-50)	20-Aug-2018	10262612

Eurofins Analytico B.V.

Gildeweg 42-46
3771 NB Barneveld
P.O. Box 459
3770 AL Barneveld NL

Tel. +31 (0)34 242 63 00
Fax +31 (0)34 242 63 99
E-mail info-env@eurofins.nl
Site www.eurofins.nl

BNP Paribas S.A. 227 9245 25
IBAN: NL71BNPA0227924525
BIC: BNPANL2A
KvK/CoC No. 09088623
BTW/VAT No. NL 8043.14.883.B01



Q: door RvA geaccrediteerde verrichting
R: AP04 erkende verrichting
S: AS SIKB erkende verrichting
V: VLAREL erkende verrichting
M: MCERTS erkend

Dit certificaat mag uitsluitend in zijn geheel worden gereproduceerd.
Eurofins Analytico B.V. is ISO 14001: 2004 gecertificeerd door TÜV en erkend door het Vlaamse Gewest (OVAM en Dep. Omgeving), het Brusselse Gewest (BIM), het Waalse Gewest (DGRNE-OWD) en door de overheid van Luxemburg (MEV).



Analysecertificaat

Uw project/verslagnummer	361509	Certificaatnummer/Versie	2018120080/1
Uw projectnaam	Vlek 14 te Ressen	Startdatum	21-Aug-2018
Uw ordernummer		Rapportagedatum	24-Aug-2018/08:58
Monsternemer	PAUL PALMIGIANO	Bijlage	A, B, C
Monstermatrix	Grond (AS3000)	Pagina	2/3
Projectcode	4689 - Sweco - Project Gemeente Nijmegen		

Analyse	Eenheid	1	2	3	4
S beta-HCH	mg/kg ds	<0.0010	<0.0010	<0.0010	<0.0010
S gamma-HCH	mg/kg ds	<0.0010	<0.0010	<0.0010	<0.0010
S delta-HCH	mg/kg ds	<0.0010	<0.0010	<0.0010	<0.0010
S Hexachloorbenzeen	mg/kg ds	<0.0010	<0.0010	<0.0010	<0.0010
S Heptachloor	mg/kg ds	<0.0010	<0.0010	<0.0010	<0.0010
S Heptachloorepoxide(cis- of A)	mg/kg ds	<0.0010	<0.0010	<0.0010	<0.0010
S Heptachloorepoxide(trans- of B)	mg/kg ds	<0.0010	<0.0010	<0.0010	<0.0010
S Hexachloorbutadien	mg/kg ds	<0.0010	<0.0010	<0.0010	<0.0010
S Aldrin	mg/kg ds	<0.0010	<0.0010	<0.0010	0.0012
S Dieldrin	mg/kg ds	<0.0010	<0.0010	<0.0010	0.025
S Endrin	mg/kg ds	<0.0010	<0.0010	<0.0010	<0.0010
S Isodrin	mg/kg ds	<0.0010	<0.0010	<0.0010	<0.0010
S Telodrin	mg/kg ds	<0.0010	<0.0010	<0.0010	<0.0010
S alfa-Endosulfan	mg/kg ds	<0.0010	<0.0010	<0.0010	<0.0010
Q beta-Endosulfan	mg/kg ds	<0.0010	<0.0010	<0.0010	<0.0010
S Endosulfansulfaat	mg/kg ds	<0.0020	<0.0020	<0.0020	<0.0020
S alfa-Chloordaan	mg/kg ds	<0.0010	<0.0010	<0.0010	<0.0010
S gamma-Chloordaan	mg/kg ds	<0.0010	<0.0010	<0.0010	<0.0010
S o,p'-DDT	mg/kg ds	<0.0010	<0.0010	<0.0010	0.0021
S p,p'-DDT	mg/kg ds	<0.0010	<0.0010	<0.0010	0.021
S o,p'-DDE	mg/kg ds	<0.0010	<0.0010	<0.0010	0.0011
S p,p'-DDE	mg/kg ds	<0.0010	<0.0010	<0.0010	0.045
S o,p'-DDD	mg/kg ds	<0.0010	<0.0010	<0.0010	0.0037
S p,p'-DDD	mg/kg ds	<0.0010	<0.0010	<0.0010	0.016
S HCH (som) (factor 0,7)	mg/kg ds	0.0021 ¹⁾	0.0021 ¹⁾	0.0021 ¹⁾	0.0021 ¹⁾
S Drins (som) (factor 0,7)	mg/kg ds	0.0021 ¹⁾	0.0021 ¹⁾	0.0021 ¹⁾	0.027
S Heptachloorepoxide (som) (factor 0,7)	mg/kg ds	0.0014 ¹⁾	0.0014 ¹⁾	0.0014 ¹⁾	0.0014 ¹⁾
S DDD (som) (factor 0,7)	mg/kg ds	0.0014 ¹⁾	0.0014 ¹⁾	0.0014 ¹⁾	0.020
S DDE (som) (factor 0,7)	mg/kg ds	0.0014 ¹⁾	0.0014 ¹⁾	0.0014 ¹⁾	0.046
S DDT (som) (factor 0,7)	mg/kg ds	0.0014 ¹⁾	0.0014 ¹⁾	0.0014 ¹⁾	0.023
S DDX (som) (factor 0,7)	mg/kg ds	0.0042 ¹⁾	0.0042 ¹⁾	0.0042 ¹⁾	0.088

Nr.	Monsterschrijving	Datum monstername	Monster nr.
1	3-01 (15-60)	20-Aug-2018	10262609
2	4-S02 (0-25)	20-Aug-2018	10262610
3	4-S08 (-25)	20-Aug-2018	10262611
4	4-S05 (25-50)	20-Aug-2018	10262612

Eurofins Analytico B.V.

Gildeweg 42-46
3771 NB Barneveld
P.O. Box 459
3770 AL Barneveld NL

Tel. +31 (0)34 242 63 00
Fax +31 (0)34 242 63 99
E-mail info-env@eurofins.nl
Site www.eurofins.nl

BNP Paribas S.A. 227 9245 25
IBAN: NL71BNPA0227924525
BIC: BNPANL2A
KvK/CoC No. 09088623
BTW/VAT No. NL 8043.14.883.B01



Q: door RvA geaccrediteerde verrichting
R: AP04 erkende verrichting
S: AS SIKB erkende verrichting
V: VLAREL erkende verrichting
M: MCERTS erkend

Dit certificaat mag uitsluitend in zijn geheel worden gereproduceerd.
Eurofins Analytico B.V. is ISO 14001: 2004 gecertificeerd door TÜV en erkend door het Vlaamse Gewest (OVAM en Dep. Omgeving), het Brusselse Gewest (BIM), het Waalse Gewest (DGRNE-OWD) en door de overheid van Luxemburg (MEV).



Analysecertificaat

Uw project/verslagnummer	361509	Certificaatnummer/Versie	2018120080/1
Uw projectnaam	Vlek 14 te Ressen	Startdatum	21-Aug-2018
Uw ordernummer		Rapportagedatum	24-Aug-2018/08:58
Monsternemer	PAUL PALMIGIANO	Bijlage	A, B, C
Monstermatrix	Grond (AS3000)	Pagina	3/3
Projectcode	4689 - Sweco - Project Gemeente Nijmegen		

Analyse	Eenheid	1	2	3	4
S Chloordaan (som) (factor 0,7)	mg/kg ds	0.0014 ¹⁾	0.0014 ¹⁾	0.0014 ¹⁾	0.0014 ¹⁾
S OCB (som) LB (factor 0,7)	mg/kg ds	0.015 ¹⁾	0.015 ¹⁾	0.015 ¹⁾	0.12
S OCB (som) WB (factor 0,7)	mg/kg ds	0.016 ¹⁾	0.016 ¹⁾	0.016 ¹⁾	0.13
Polychloorbifenylen, PCB					
S PCB 28	mg/kg ds	<0.0010	<0.0010	<0.0010	<0.0010
S PCB 52	mg/kg ds	<0.0010	<0.0010	<0.0010	<0.0010
S PCB 101	mg/kg ds	0.0032	<0.0010	<0.0010	0.0011
S PCB 118	mg/kg ds	0.0013	<0.0010	<0.0010	0.0012
S PCB 138	mg/kg ds	0.0076 ²⁾	<0.0010	<0.0010	0.0034 ²⁾
S PCB 153	mg/kg ds	0.0079	<0.0010	<0.0010	0.0023
S PCB 180	mg/kg ds	0.0050	<0.0010	<0.0010	0.0011
S PCB (som 7) (factor 0,7)	mg/kg ds	0.026	0.0049 ¹⁾	0.0049 ¹⁾	0.010
Polycyclische Aromatische Koolwaterstoffen, PAK					
S Naftaleen	mg/kg ds	<0.050	<0.050	<0.050	<0.050
S Fenanthreen	mg/kg ds	0.40	0.21	1.1	0.11
S Anthraceen	mg/kg ds	0.11	0.13	0.84	0.090
S Fluorantheen	mg/kg ds	0.76	0.46	6.3	0.40
S Benzo(a)anthraceen	mg/kg ds	0.46	0.26	3.2	0.36
S Chryseen	mg/kg ds	0.46	0.28	3.1	0.49
S Benzo(k)fluorantheen	mg/kg ds	0.22	0.14	1.4	0.24
S Benzo(a)pyreen	mg/kg ds	0.37	0.26	2.6	0.34
S Benzo(ghi)peryleen	mg/kg ds	0.28	0.23	1.6	0.35
S Indeno(123-cd)pyreen	mg/kg ds	0.25	0.26	2.0	0.40
S PAK VROM (10) (factor 0,7)	mg/kg ds	3.3	2.3	22	2.8

Nr.	Monsterschrijving	Datum monstername	Monster nr.
1	3-01 (15-60)	20-Aug-2018	10262609
2	4-S02 (0-25)	20-Aug-2018	10262610
3	4-S08 (-25)	20-Aug-2018	10262611
4	4-S05 (25-50)	20-Aug-2018	10262612

Eurofins Analytico B.V.

Gildeweg 42-46
3771 NB Barneveld
P.O. Box 459
3770 AL Barneveld NL

Tel. +31 (0)34 242 63 00
Fax +31 (0)34 242 63 99
E-mail info-env@eurofins.nl
Site www.eurofins.nl

BNP Paribas S.A. 227 9245 25
IBAN: NL71BNPA0227924525
BIC: BNPANL2A
KvK/CoC No. 09088623
BTW/VAT No. NL 8043.14.883.B01



Q: door RvA geaccrediteerde verrichting
R: AP04 erkende verrichting
S: AS SIKB erkende verrichting
V: VLAREL erkende verrichting
M: MCERTS erkend

Dit certificaat mag uitsluitend in zijn geheel worden gereproduceerd.
Eurofins Analytico B.V. is ISO 14001: 2004 gecertificeerd door TÜV en erkend door het Vlaamse Gewest (OVAM en Dep. Omgeving), het Brusselse Gewest (BIM), het Waalse Gewest (DGRNE-OWD) en door de overheid van Luxemburg (MEV).

Akkoord
Pr.coörd.





Bijlage (A) met deelmonsterinformatie behorende bij analysecertificaat 2018120080/1

Pagina 1/1

Monster nr.	Boornr	Omschrijving	Van	Tot	Barcode	Monstername ID/Monsteromsch.
10262609	3-01	2	15	60	0535601679	302145558
10262610	4-S02	1	0	25	0535565289	302145559
10262611	4-S08	1		25	0535565288	302145560
10262612	4-S05	2	25	50	0535565278	302145561



Eurofins Analytico B.V.

Gildeweg 42-46
 3771 NB Barneveld
 P.O. Box 459
 3770 AL Barneveld NL
 Tel. +31 (0)34 242 63 00
 Fax +31 (0)34 242 63 99
 E-mail info-env@eurofins.nl
 Site www.eurofins.nl

BNP Paribas S.A. 227 9245 25
 IBAN: NL71BNPA0227924525
 BIC: BNPANL2A
 KvK/CoC No. 09088623
 BTW/VAT No. NL 8043.14.883.B01

Eurofins Analytico B.V. is ISO 14001: 2004 gecertificeerd door TÜV en erkend door het Vlaamse Gewest (OVAM en Dep. Omgeving), het Brusselse Gewest (BIM), het Waalse Gewest (DGRNE-OWD) en door de overheid van Luxemburg (MEV).

**Bijlage (B) met opmerkingen behorende bij analysecertificaat 2018120080/1**

Pagina 1/1

Opmerking 1)De toetswaarde van de som is gelijk aan de sommatie van $0,7 \cdot RG$ **Opmerking 2)**

PCB 138 kan positief beïnvloed worden door PCB 163.

**Eurofins Analytico B.V.**

Gildeweg 42-46 Tel. +31 (0)34 242 63 00
3771 NB Barneveld Fax +31 (0)34 242 63 99
P.O. Box 459 E-mail info-env@eurofins.nl
3770 AL Barneveld NL Site www.eurofins.nl

BNP Paribas S.A. 227 9245 25
IBAN: NL71BNPA0227924525
BIC: BNPANL2A
KvK/CoC No. 09088623
BTW/VAT No. NL 8043.14.883.B01

Eurofins Analytico B.V. is ISO 14001: 2004 gecertificeerd door TÜV en erkend door het Vlaamse Gewest (OVAM en Dep. Omgeving), het Brusselse Gewest (BIM), het Waalse Gewest (DGRNE-OWD) en door de overheid van Luxemburg (MEV).



Bijlage (C) met methodeverwijzingen behorende bij analysecertificaat 2018120080/1

Pagina 1/1

Analyse	Methode	Techniek	Methode referentie
Cryogeen malen AS3000	W0106	Voorbehandeling	Cf. AS3000
Malen kaakbreker (1kg)	W0101	Voorbehandeling	Eigen methode
Droge Stof	W0104	Gravimetrie	Cf. pb 3010-2 en gw. NEN-EN 15934
Organische stof (gloeiverlies)	W0109	Gravimetrie	Cf. pb 3010-3 en cf. NEN 5754
Korrelgrootte < 2 µm (lutum)	W0171	Sedimentatie	Cf. pb 3010-4 en cf. NEN 5753
Barium (Ba)	W0423	ICP-MS	Cf. pb 3010-5 en cf. NEN-EN-ISO 17294-2
Cadmium (Cd)	W0423	ICP-MS	Cf. pb 3010-5 en cf. NEN-EN-ISO 17294-2
Kobalt (Co)	W0423	ICP-MS	Cf. pb 3010-5 en cf. NEN-EN-ISO 17294-2
Koper (Cu)	W0423	ICP-MS	Cf. pb 3010-5 en cf. NEN-EN-ISO 17294-2
Kwik (Hg)	W0423	ICP-MS	Cf. pb 3010-5 en cf. NEN-EN-ISO 17294-2
Molybdeen (Mo)	W0423	ICP-MS	Cf. pb 3010-5 en cf. NEN-EN-ISO 17294-2
Nikkel (Ni)	W0423	ICP-MS	Cf. pb 3010-5 en cf. NEN-EN-ISO 17294-2
Lood (Pb)	W0423	ICP-MS	Cf. pb 3010-5 en cf. NEN-EN-ISO 17294-2
Zink (Zn)	W0423	ICP-MS	Cf. pb 3010-5 en cf. NEN-EN-ISO 17294-2
Minerale Olie (C10-C40)	W0202	GC-FID	Cf. pb 3010-7 en gw. NEN-EN-ISO 16703
Chromatogram M0 (GC)	W0202	GC-FID	Gelijkw. NEN-EN-ISO 16703
OCB (25)	W0262	GC-MS	Cf. pb 3020-1/2/3
OCB som AP04/AS3X	W0262	GC-MS	Cf. pb 3020-1/2/3
PCB (7)	W0271	GC-MS	Cf. pb 3010-8 en gw. NEN 6980
PAK (10) (VROM)	W0271	GC-MS	Cf. pb. 3010-6 en gw. NEN-ISO 18287
PAK som AS3000/AP04	W0271	GC-MS	Cf. pb. 3010-6 en gw. NEN-ISO 18287

Nadere informatie over de toegepaste onderzoeksmethoden alsmede een classificatie van de meetonzekerheid staan vermeld in ons overzicht "Specificaties analysemethoden", versie juni 2016.



Eurofins Analytico B.V.

Gildeweg 42-46
3771 NB Barneveld
P.O. Box 459
3770 AL Barneveld NL
Tel. +31 (0)34 242 63 00
Fax +31 (0)34 242 63 99
E-mail info-env@eurofins.nl
Site www.eurofins.nl

BNP Paribas S.A. 227 9245 25
IBAN: NL71BNPA0227924525
BIC: BNPANL2A
KvK/CoC No. 09088623
BTW/VAT No. NL 8043.14.883.B01

Eurofins Analytico B.V. is ISO 14001: 2004 gecertificeerd door TÜV en erkend door het Vlaamse Gewest (OVAM en Dep. Omgeving), het Brusselse Gewest (BIM), het Waalse Gewest (DGRNE-OWD) en door de overheid van Luxemburg (MEV).

Sample ID.: 10262609 i2 cc
Certificate no.: 2018120080
Sample description.: 3-01 (15-60)
V

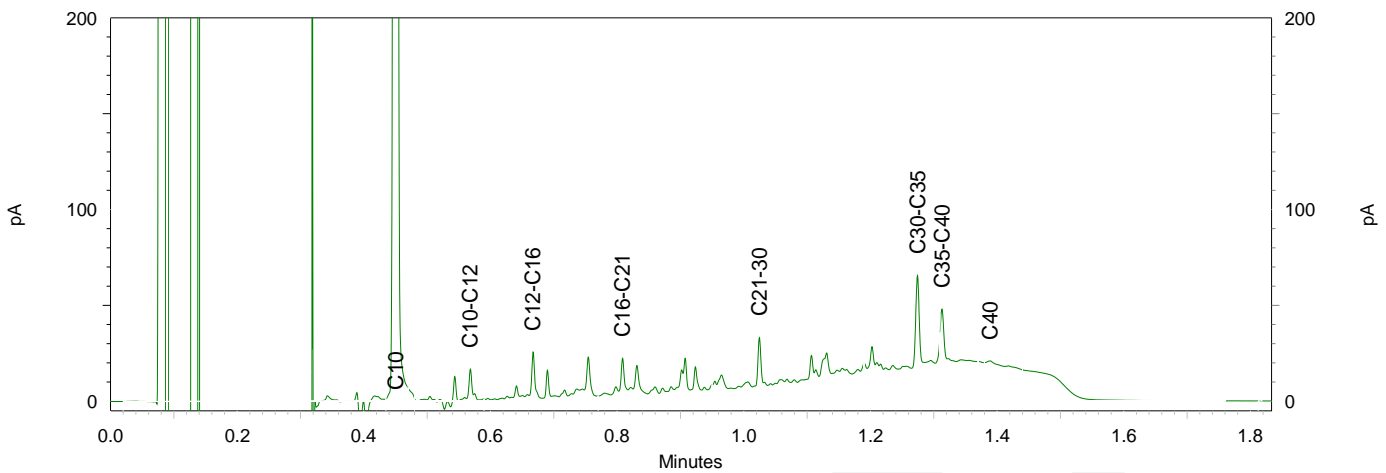
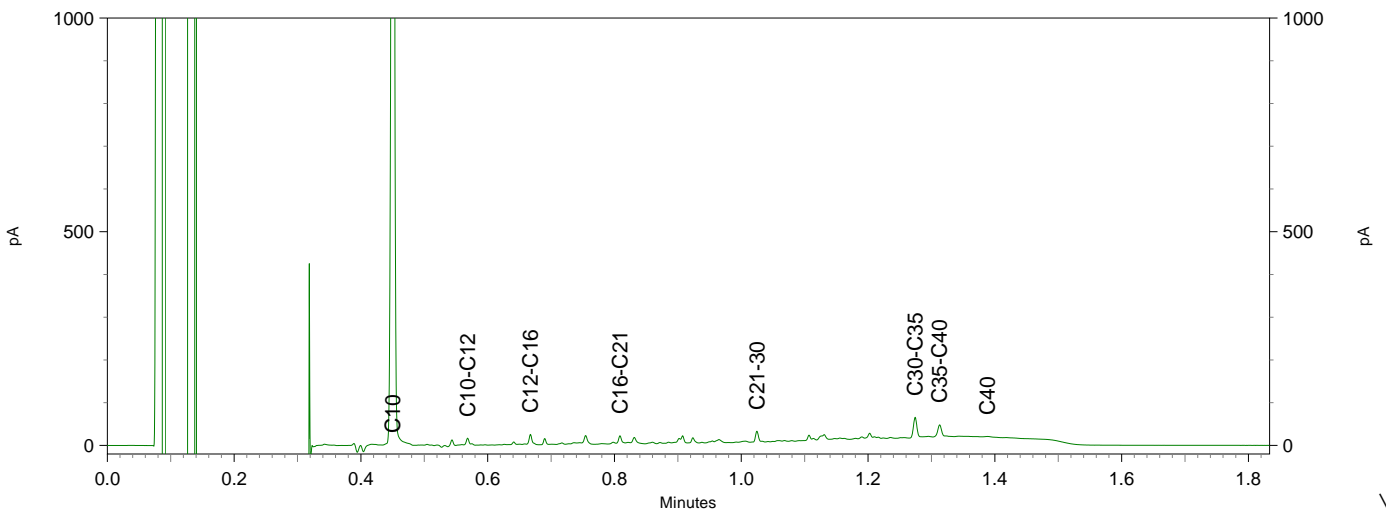
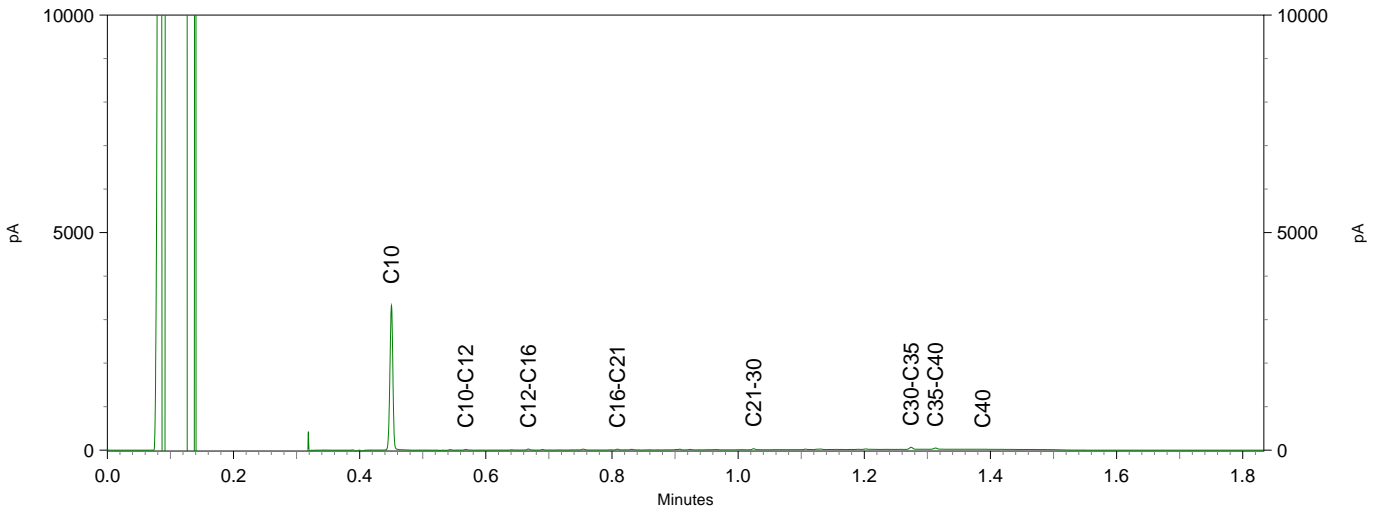

Chromatogram TPH/ Mineral Oil

Sample ID.: 10262610
 Certificate no.: 2018120080
 Sample description.: 4-S02 (0-25)
 V

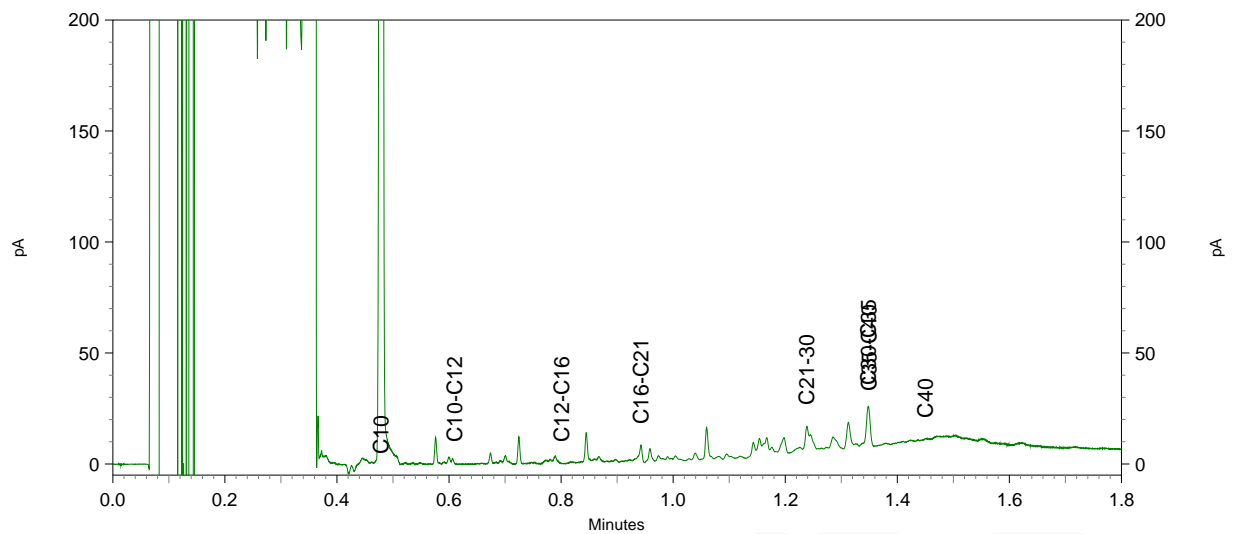
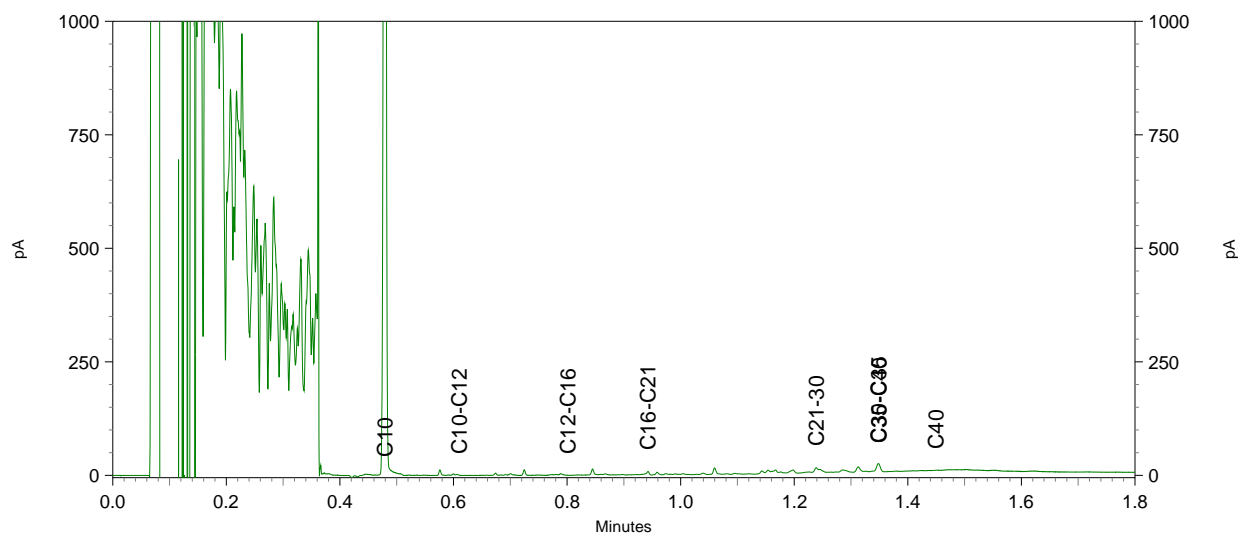
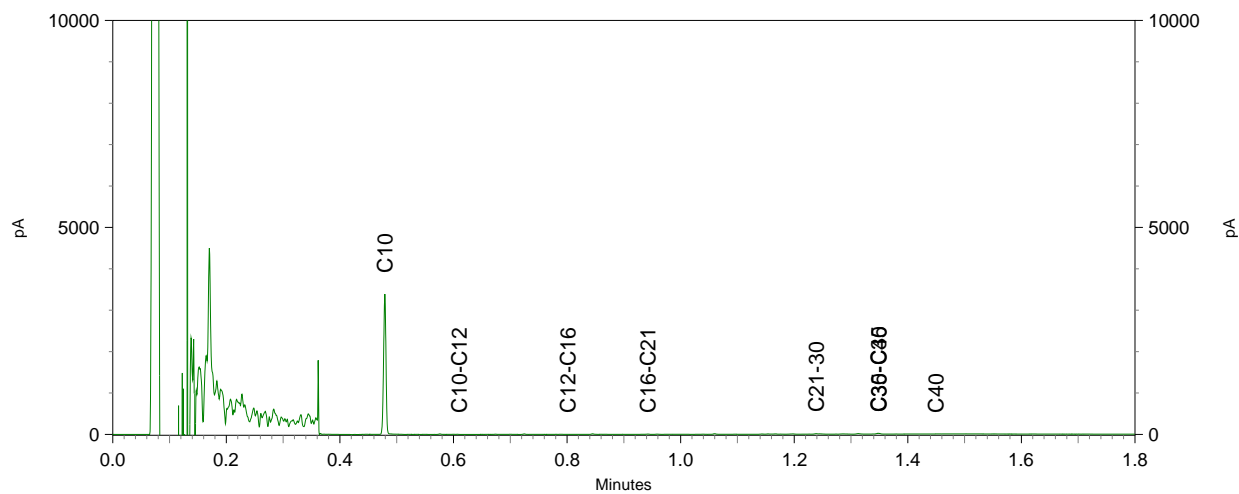

Chromatogram TPH/ Mineral Oil

Sample ID.: 10262611
 Certificate no.: 2018120080
 Sample description.: 4-S08 (-25)
 V

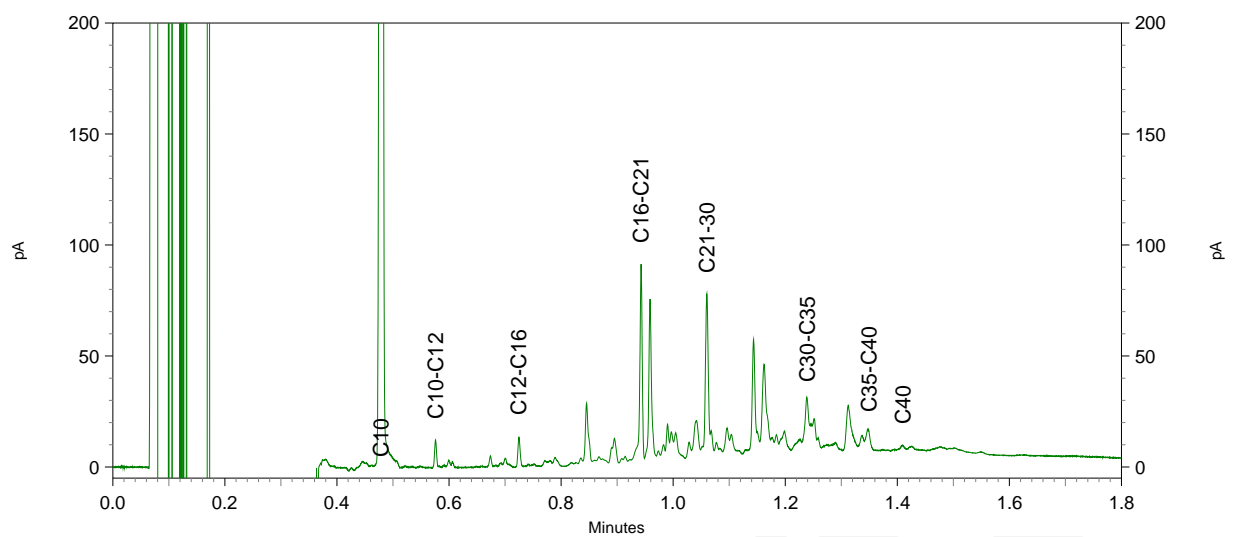
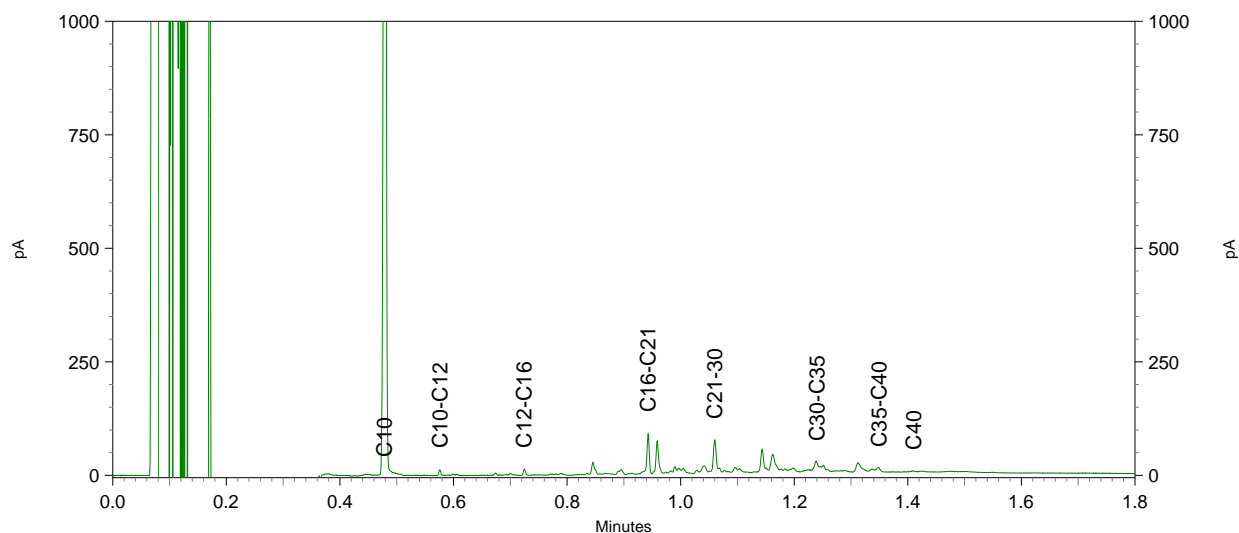
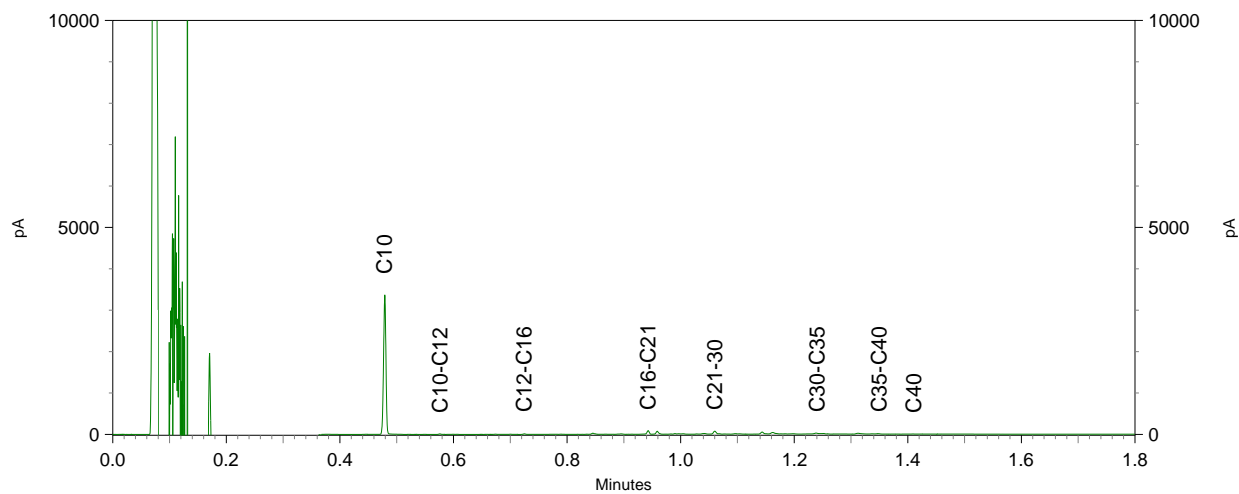

Chromatogram TPH/ Mineral Oil

Sample ID.: 10262612
 Certificate no.: 2018120080
 Sample description.: 4-S05 (25-50)
 V

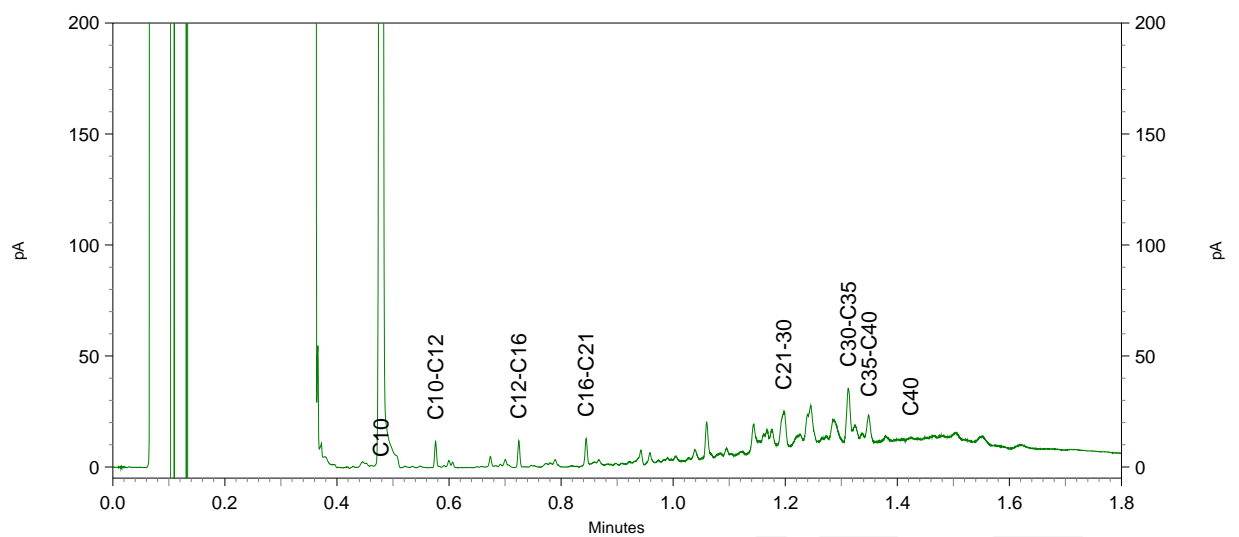
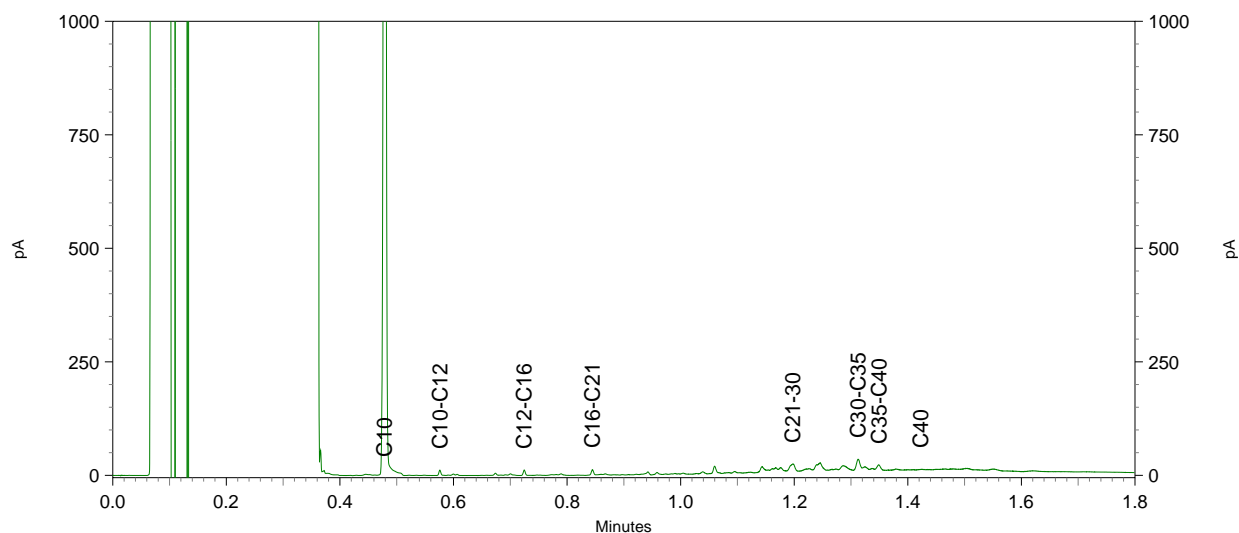
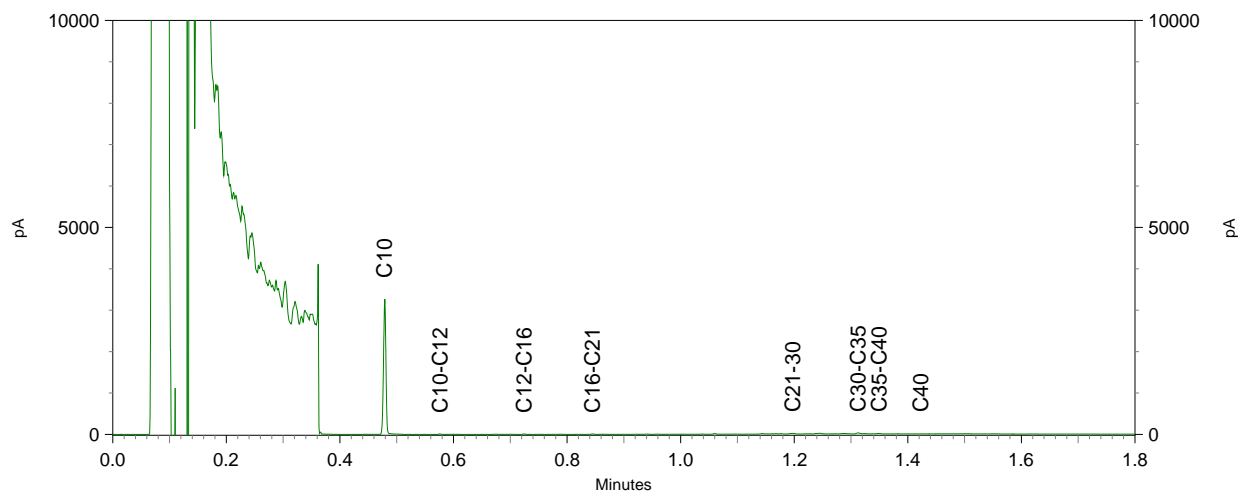



Sweco (Eindhoven)
T.a.v. L. Knops
Postbus 1265
5602 BG EINDHOVEN
NETHERLANDS

Analyscertificaat

Datum: 27-Aug-2018

Hierbij ontvangt u de resultaten van het navolgende laboratoriumonderzoek.

Certificaatnummer/Versie	2018120975/1
Uw project/verslagnummer	361509
Uw projectnaam	Vlek 14 te Ressen
Uw ordernummer	
Monster(s) ontvangen	22-Aug-2018

Dit certificaat mag uitsluitend in zijn geheel worden gereproduceerd.
De analyse resultaten hebben alleen betrekking op het beproefde object.

De grondmonsters worden tot 4 weken na datum ontvangst bewaard en watermonsters tot 2 weken na datum ontvangst. Zonder tegenbericht worden de monsters nadien afgevoerd.
Indien de monsters langer bewaard dienen te blijven verzoeken wij U dit exemplaar uiterlijk 1 werkdag voor afloop van de standaardbewaarperiode ondertekend aan ons te retourneren. Voor de kosten van het langer bewaren van monsters verwijzen wij naar de prijslijst.

Bewaren tot:

Datum:

Naam:

Handtekening:

Wij vertrouwen erop uw opdracht hiermee naar verwachting te hebben uitgevoerd, mocht U naar aanleiding van dit analysecertificaat nog vragen hebben verzoeken wij U contact op te nemen met de afdeling Verkoop en Advies.

Met vriendelijke groet,

Eurofins Analytico B.V.



Ing. A. Veldhuizen
Technical Manager

Eurofins Analytico B.V.

Gildeweg 42-46
3771 NB Barneveld
P.O. Box 459
3770 AL Barneveld NL

Tel. +31 (0)34 242 63 00
Fax +31 (0)34 242 63 99
E-mail info-env@eurofins.nl
Site www.eurofins.nl

BNP Paribas S.A. 227 9245 25
IBAN: NL71BNPA0227924525
BIC: BNPANL2A
KvK/CoC No. 09088623
BTW/VAT No. NL 8043.14.883.B01

Eurofins Analytico B.V. is ISO 14001: 2004 gecertificeerd door TÜV en erkend door het Vlaamse Gewest (OVAM en Dep. Omgeving), het Brusselse Gewest (BIM), het Waalse Gewest (DGRNE-OWD) en door de overheid van Luxemburg (MEV).



Analysecertificaat

Uw project/verslagnummer	361509	Certificaatnummer/Versie	2018120975/1
Uw projectnaam	Vlek 14 te Ressen	Startdatum	22-Aug-2018
Uw ordernummer		Rapportagedatum	27-Aug-2018/07:22
Monsternemer	PAUL PALMIGIANO	Bijlage	A, B, C
Monstermatrix	Grond (AS3000)	Pagina	1/3
Projectcode	4689 - Sweco - Project Gemeente Nijmegen		

Analyse **Eenheid** **1**

Voorbehandeling

Cryogeen malen AS3000 **Uitgevoerd**

Bodemkundige analyses

S	Droge stof	% (m/m)	83.2
S	Organische stof	% (m/m) ds	<0.7
	Gloeirest	% (m/m) ds	99.0
S	Korrelgrootte < 2 µm (Lutum)	% (m/m) ds	4.4

Metalen

S	Barium (Ba)	mg/kg ds	23
S	Cadmium (Cd)	mg/kg ds	<0.20
S	Kobalt (Co)	mg/kg ds	4.0
S	Koper (Cu)	mg/kg ds	<5.0
S	Kwik (Hg)	mg/kg ds	<0.050
S	Molybdeen (Mo)	mg/kg ds	<1.5
S	Nikkel (Ni)	mg/kg ds	15
S	Lood (Pb)	mg/kg ds	<10
S	Zink (Zn)	mg/kg ds	21

Minerale olie

	Minerale olie (C10-C12)	mg/kg ds	<3.0
	Minerale olie (C12-C16)	mg/kg ds	<5.0
	Minerale olie (C16-C21)	mg/kg ds	<5.0
	Minerale olie (C21-C30)	mg/kg ds	<11
	Minerale olie (C30-C35)	mg/kg ds	<5.0
	Minerale olie (C35-C40)	mg/kg ds	<6.0
S	Minerale olie totaal (C10-C40)	mg/kg ds	<35

Organo chloorbestrijdingsmiddelen, OCB

S	alfa-HCH	mg/kg ds	<0.0010
S	beta-HCH	mg/kg ds	<0.0010
S	gamma-HCH	mg/kg ds	<0.0010
S	delta-HCH	mg/kg ds	<0.0010

Nr. Monsteromschrijving

1 4-16 (110-155)

Datum monsternamen

21-Aug-2018

Monster nr.

10265087

Eurofins Analytico B.V.

Gildeweg 42-46
3771 NB Barneveld
P.O. Box 459
3770 AL Barneveld NL
Tel. +31 (0)34 242 63 00
Fax +31 (0)34 242 63 99
E-mail info-env@eurofins.nl
Site www.eurofins.nl

BNP Paribas S.A. 227 9245 25
IBAN: NL71BNPA0227924525
BIC: BNPANL2A
KvK/CoC No. 09088623
BTW/VAT No. NL 8043.14.883.B01



Q: door RvA geaccrediteerde verrichting
R: AP04 erkende verrichting
S: AS SIKB erkende verrichting
V: VLAREL erkende verrichting
M: MCERTS erkend

Dit certificaat mag uitsluitend in zijn geheel worden gereproduceerd.
Eurofins Analytico B.V. is ISO 14001: 2004 gecertificeerd door TÜV en erkend door het Vlaamse Gewest (OVAM en Dep. Omgeving), het Brusselse Gewest (BIM), het Waalse Gewest (DGRNE-OWD) en door de overheid van Luxemburg (MEV).





Analysecertificaat

Uw project/verslagnummer	361509	Certificaatnummer/Versie	2018120975/1
Uw projectnaam	Vlek 14 te Ressen	Startdatum	22-Aug-2018
Uw ordernummer		Rapportagedatum	27-Aug-2018/07:22
Monsternemer	PAUL PALMIGIANO	Bijlage	A, B, C
Monstermatrix	Grond (AS3000)	Pagina	2/3
Projectcode	4689 - Sweco - Project Gemeente Nijmegen		

Analyse	Eenheid	1
S Hexachloorbenzeen	mg/kg ds	<0.0010
S Heptachloor	mg/kg ds	<0.0010
S Heptachloorepoxide(cis- of A)	mg/kg ds	<0.0010
S Heptachloorepoxide(trans- of B)	mg/kg ds	<0.0010
S Hexachloorbutadieen	mg/kg ds	<0.0010
S Aldrin	mg/kg ds	<0.0010
S Dieldrin	mg/kg ds	<0.0010
S Endrin	mg/kg ds	<0.0010
S Isodrin	mg/kg ds	<0.0010
S Telodrin	mg/kg ds	<0.0010
S alfa-Endosulfan	mg/kg ds	<0.0010
Q beta-Endosulfan	mg/kg ds	<0.0010
S Endosulfansulfaat	mg/kg ds	<0.0020
S alfa-Chloordaan	mg/kg ds	<0.0010
S gamma-Chloordaan	mg/kg ds	<0.0010
S o,p'-DDT	mg/kg ds	<0.0010
S p,p'-DDT	mg/kg ds	<0.0010
S o,p'-DDE	mg/kg ds	<0.0010
S p,p'-DDE	mg/kg ds	<0.0010
S o,p'-DDD	mg/kg ds	<0.0010
S p,p'-DDD	mg/kg ds	<0.0010
S HCH (som) (factor 0,7)	mg/kg ds	0.0021 ¹⁾
S Drins (som) (factor 0,7)	mg/kg ds	0.0021 ¹⁾
S Heptachloorepoxide (som) (factor 0,7)	mg/kg ds	0.0014 ¹⁾
S DDD (som) (factor 0,7)	mg/kg ds	0.0014 ¹⁾
S DDE (som) (factor 0,7)	mg/kg ds	0.0014 ¹⁾
S DDT (som) (factor 0,7)	mg/kg ds	0.0014 ¹⁾
S DDX (som) (factor 0,7)	mg/kg ds	0.0042 ¹⁾
S Chloordaan (som) (factor 0,7)	mg/kg ds	0.0014 ¹⁾
S OCB (som) LB (factor 0,7)	mg/kg ds	0.015 ¹⁾
S OCB (som) WB (factor 0,7)	mg/kg ds	0.016 ¹⁾

Nr.	Monsterschrijving	Datum monstername	Monster nr.
1	4-16 (110-155)	21-Aug-2018	10265087

Eurofins Analytico B.V.

Gildeweg 42-46
3771 NB Barneveld
P.O. Box 459
3770 AL Barneveld NL

Tel. +31 (0)34 242 63 00
Fax +31 (0)34 242 63 99
E-mail info-env@eurofins.nl
Site www.eurofins.nl

BNP Paribas S.A. 227 9245 25
IBAN: NL71BNPA0227924525
BIC: BNPANL2A
KvK/CoC No. 09088623
BTW/VAT No. NL 8043.14.883.B01



Q: door RvA geaccrediteerde verrichting
R: AP04 erkende verrichting
S: AS SIKB erkende verrichting
V: VLAREL erkende verrichting
M: MCERTS erkend

Dit certificaat mag uitsluitend in zijn geheel worden gereproduceerd.
Eurofins Analytico B.V. is ISO 14001: 2004 gecertificeerd door TÜV en erkend door het Vlaamse Gewest (OVAM en Dep. Omgeving), het Brusselse Gewest (BIM), het Waalse Gewest (DGRNE-OWD) en door de overheid van Luxemburg (MEV).





Analysecertificaat

Uw project/verslagnummer	361509	Certificaatnummer/Versie	2018120975/1
Uw projectnaam	Vlek 14 te Ressen	Startdatum	22-Aug-2018
Uw ordernummer		Rapportagedatum	27-Aug-2018/07:22
		Bijlage	A, B, C
		Pagina	3/3
Monsternemer	PAUL PALMIGIANO		
Monstermatrix	Grond (AS3000)		
Projectcode	4689 - Sweco - Project Gemeente Nijmegen		

Analyse	Eenheid	1
Polychloorbifenylen, PCB		
S PCB 28	mg/kg ds	<0.0010
S PCB 52	mg/kg ds	<0.0010
S PCB 101	mg/kg ds	<0.0010
S PCB 118	mg/kg ds	<0.0010
S PCB 138	mg/kg ds	<0.0010
S PCB 153	mg/kg ds	<0.0010
S PCB 180	mg/kg ds	<0.0010
S PCB (som 7) (factor 0,7)	mg/kg ds	0.0049 ¹⁾
Polycyclische Aromatische Koolwaterstoffen, PAK		
S Naftaleen	mg/kg ds	<0.050
S Fenanthreen	mg/kg ds	<0.050
S Anthraceen	mg/kg ds	<0.050
S Fluorantheen	mg/kg ds	<0.050
S Benzo(a)anthraceen	mg/kg ds	<0.050
S Chryseen	mg/kg ds	<0.050
S Benzo(k)fluorantheen	mg/kg ds	<0.050
S Benzo(a)pyreen	mg/kg ds	<0.050
S Benzo(ghi)peryleen	mg/kg ds	<0.050
S Indeno(123-cd)pyreen	mg/kg ds	<0.050
S PAK VROM (10) (factor 0,7)	mg/kg ds	0.35 ¹⁾

Nr.	Monsterschrijving	Datum monstername	Monster nr.
1	4-16 (110-155)	21-Aug-2018	10265087

Eurofins Analytico B.V.

Gildeweg 42-46
3771 NB Barneveld
P.O. Box 459
3770 AL Barneveld NL

Tel. +31 (0)34 242 63 00
Fax +31 (0)34 242 63 99
E-mail info-env@eurofins.nl
Site www.eurofins.nl

BNP Paribas S.A. 227 9245 25
IBAN: NL71BNPA0227924525
BIC: BNPARL2A
KvK/CoC No. 09088623
BTW/VAT No. NL 8043.14.883.B01



Q: door RvA geaccrediteerde verrichting
R: AP04 erkende verrichting
S: AS SIKB erkende verrichting
V: VLAREL erkende verrichting
M: MCERTS erkend

Dit certificaat mag uitsluitend in zijn geheel worden gereproduceerd.
Eurofins Analytico B.V. is ISO 14001: 2004 gecertificeerd door TÜV en erkend door het Vlaamse Gewest (OVAM en Dep. Omgeving), het Brusselse Gewest (BIM), het Waalse Gewest (DGRNE-OWD) en door de overheid van Luxemburg (MEV).

Akkoord
Pr.coörd.



**Bijlage (A) met deelmonsterinformatie behorende bij analysecertificaat 2018120975/1**

Pagina 1/1

Monster nr.	Boornr	Omschrijving	Van	Tot	Barcode	Monstername ID/Monsteromsch.
10265087	4-16	6	110	155	0535608737	302145670

**Eurofins Analytico B.V.**

Gildeweg 42-46
3771 NB Barneveld
P.O. Box 459
3770 AL Barneveld NL

Tel. +31 (0)34 242 63 00
Fax +31 (0)34 242 63 99
E-mail info-env@eurofins.nl
Site www.eurofins.nl

BNP Paribas S.A. 227 9245 25
IBAN: NL71BNPA0227924525
BIC: BNPANL2A
KvK/CoC No. 09088623
BTW/VAT No. NL 8043.14.883.B01

Eurofins Analytico B.V. is ISO 14001: 2004 gecertificeerd door TÜV en erkend door het Vlaamse Gewest (OVAM en Dep. Omgeving), het Brusselse Gewest (BIM), het Waalse Gewest (DGRNE-OWD) en door de overheid van Luxemburg (MEV).

**Bijlage (B) met opmerkingen behorende bij analysecertificaat 2018120975/1**

Pagina 1/1

Opmerking 1)De toetswaarde van de som is gelijk aan de sommatie van $0,7 \cdot RG$ **Eurofins Analytico B.V.**

Gildeweg 42-46 Tel. +31 (0)34 242 63 00
3771 NB Barneveld Fax +31 (0)34 242 63 99
P.O. Box 459 E-mail info-env@eurofins.nl
3770 AL Barneveld NL Site www.eurofins.nl

BNP Paribas S.A. 227 9245 25
IBAN: NL71BNPA0227924525
BIC: BNPNL2A
KvK/CoC No. 09088623
BTW/VAT No. NL 8043.14.883.B01

Eurofins Analytico B.V. is ISO 14001: 2004 gecertificeerd door TÜV en erkend door het Vlaamse Gewest (OVAM en Dep. Omgeving), het Brusselse Gewest (BIM), het Waalse Gewest (DGRNE-OWD) en door de overheid van Luxemburg (MEV).



Bijlage (C) met methodeverwijzingen behorende bij analysecertificaat 2018120975/1

Pagina 1/1

Analyse	Methode	Techniek	Methode referentie
Cryogeen malen AS3000	W0106	Voorbehandeling	Cf. AS3000
Droge Stof	W0104	Gravimetrie	Cf. pb 3010-2 en gw. NEN-EN 15934
Organische stof (gloeiverlies)	W0109	Gravimetrie	Cf. pb 3010-3 en cf. NEN 5754
Korrelgrootte < 2 µm (lutum)	W0171	Sedimentatie	Cf. pb 3010-4 en cf. NEN 5753
Barium (Ba)	W0423	ICP-MS	Cf. pb 3010-5 en cf. NEN-EN-ISO 17294-2
Cadmium (Cd)	W0423	ICP-MS	Cf. pb 3010-5 en cf. NEN-EN-ISO 17294-2
Kobalt (Co)	W0423	ICP-MS	Cf. pb 3010-5 en cf. NEN-EN-ISO 17294-2
Koper (Cu)	W0423	ICP-MS	Cf. pb 3010-5 en cf. NEN-EN-ISO 17294-2
Kwik (Hg)	W0423	ICP-MS	Cf. pb 3010-5 en cf. NEN-EN-ISO 17294-2
Molybdeen (Mo)	W0423	ICP-MS	Cf. pb 3010-5 en cf. NEN-EN-ISO 17294-2
Nikkel (Ni)	W0423	ICP-MS	Cf. pb 3010-5 en cf. NEN-EN-ISO 17294-2
Lood (Pb)	W0423	ICP-MS	Cf. pb 3010-5 en cf. NEN-EN-ISO 17294-2
Zink (Zn)	W0423	ICP-MS	Cf. pb 3010-5 en cf. NEN-EN-ISO 17294-2
Minerale olie (C10-C40)	W0202	GC-FID	Cf. pb 3010-7 en gw. NEN-EN-ISO 16703
OCB (25)	W0262	GC-MS	Cf. pb 3020-1/2/3
OCB som AP04/AS3X	W0262	GC-MS	Cf. pb 3020-1/2/3
PCB (7)	W0271	GC-MS	Cf. pb 3010-8 en gw. NEN 6980
PAK (10) (VROM)	W0271	GC-MS	Cf. pb. 3010-6 en gw. NEN-ISO 18287
PAK som AS3000/AP04	W0271	GC-MS	Cf. pb. 3010-6 en gw. NEN-ISO 18287

Nadere informatie over de toegepaste onderzoeksmethoden alsmede een classificatie van de meetonzekerheid staan vermeld in ons overzicht "Specificaties analysemethoden", versie juni 2016.



Eurofins Analytico B.V.

Gildeweg 42-46
3771 NB Barneveld
P.O. Box 459
3770 AL Barneveld NL

Tel. +31 (0)34 242 63 00
Fax +31 (0)34 242 63 99
E-mail info-env@eurofins.nl
Site www.eurofins.nl

BNP Paribas S.A. 227 9245 25
IBAN: NL71BNPA0227924525
BIC: BNPANL2A
KvK/CoC No. 09088623
BTW/VAT No. NL 8043.14.883.B01

Eurofins Analytico B.V. is ISO 14001: 2004 gecertificeerd door TÜV en erkend door het Vlaamse Gewest (OVAM en Dep. Omgeving), het Brusselse Gewest (BIM), het Waalse Gewest (DGRNE-OWD) en door de overheid van Luxemburg (MEV).

Sweco (Eindhoven)
T.a.v. L. Knops
Postbus 1265
5602 BG EINDHOVEN
NETHERLANDS

Analyscertificaat

Datum: 28-Aug-2018

Hierbij ontvangt u de resultaten van het navolgende laboratoriumonderzoek.

Certificaatnummer/Versie	2018120708/1
Uw project/verslagnummer	361509
Uw projectnaam	Vlek 14 te Ressen
Uw ordernummer	
Monster(s) ontvangen	22-Aug-2018

Dit certificaat mag uitsluitend in zijn geheel worden gereproduceerd.
De analyse resultaten hebben alleen betrekking op het beproefde object.

De grondmonsters worden tot 4 weken na datum ontvangst bewaard en watermonsters tot 2 weken na datum ontvangst. Zonder tegenbericht worden de monsters nadien afgevoerd.
Indien de monsters langer bewaard dienen te blijven verzoeken wij U dit exemplaar uiterlijk 1 werkdag voor afloop van de standaardbewaarperiode ondertekend aan ons te retourneren. Voor de kosten van het langer bewaren van monsters verwijzen wij naar de prijslijst.

Bewaren tot:

Datum:

Naam:

Handtekening:

Wij vertrouwen erop uw opdracht hiermee naar verwachting te hebben uitgevoerd, mocht U naar aanleiding van dit analysecertificaat nog vragen hebben verzoeken wij U contact op te nemen met de afdeling Verkoop en Advies.

Met vriendelijke groet,

Eurofins Analytico B.V.



Ing. A. Veldhuizen
Technical Manager

Eurofins Analytico B.V.

Gildeweg 42-46
3771 NB Barneveld
P.O. Box 459
3770 AL Barneveld NL

Tel. +31 (0)34 242 63 00
Fax +31 (0)34 242 63 99
E-mail info-env@eurofins.nl
Site www.eurofins.nl

BNP Paribas S.A. 227 9245 25
IBAN: NL71BNPA0227924525
BIC: BNPANL2A
KvK/CoC No. 09088623
BTW/VAT No. NL 8043.14.883.B01

Eurofins Analytico B.V. is ISO 14001: 2004 gecertificeerd door TÜV en erkend door het Vlaamse Gewest (OVAM en Dep. Omgeving), het Brusselse Gewest (BIM), het Waalse Gewest (DGRNE-OWD) en door de overheid van Luxemburg (MEV).

Analysecertificaat

Uw project/verslagnummer	361509	Certificaatnummer/Versie	2018120708/1
Uw projectnaam	Vlek 14 te Ressen	Startdatum	22-Aug-2018
Uw ordernummer		Rapportagedatum	28-Aug-2018/07:52
Monsternemer	PAUL PALMIGIANO	Bijlage	A, B, C
Monstermatrix	Grond (AS3000)	Pagina	1/3
Projectcode	4689 - Sweco - Project Gemeente Nijmegen		

Analyse	Eenheid	1	2	3
Voorbehandeling				
Cryogeen malen AS3000		Uitgevoerd	Uitgevoerd	Uitgevoerd
Bodemkundige analyses				
S Droge stof	% (m/m)	88.0	87.5	89.1
S Organische stof	% (m/m) ds	5.2	4.1	3.8
Gloeirest	% (m/m) ds	93.4	94.3	94.8
S Korrelgrootte < 2 µm (Lutum)	% (m/m) ds	19.3	22.6	20.8
Metalen				
S Barium (Ba)	mg/kg ds	130	110	120
S Cadmium (Cd)	mg/kg ds	0.43	0.41	0.34
S Kobalt (Co)	mg/kg ds	12	8.6	11
S Koper (Cu)	mg/kg ds	16	18	19
S Kwik (Hg)	mg/kg ds	<0.050	0.058	<0.050
S Molybdeen (Mo)	mg/kg ds	<1.5	<1.5	<1.5
S Nikkel (Ni)	mg/kg ds	26	28	31
S Lood (Pb)	mg/kg ds	28	30	31
S Zink (Zn)	mg/kg ds	72	81	80
Minerale olie				
Minerale olie (C10-C12)	mg/kg ds	<3.0	<3.0	<3.0
Minerale olie (C12-C16)	mg/kg ds	5.1	<5.0	<5.0
Minerale olie (C16-C21)	mg/kg ds	5.7	<5.0	<5.0
Minerale olie (C21-C30)	mg/kg ds	<11	<11	19
Minerale olie (C30-C35)	mg/kg ds	8.5	14	14
Minerale olie (C35-C40)	mg/kg ds	6.0	9.6	<6.0
S Minerale olie totaal (C10-C40)	mg/kg ds	<35	<35	43
Chromatogram olie (GC)				Zie bijl.
Organo chloorbestrijdingsmiddelen, OCB				
S alfa-HCH	mg/kg ds	<0.0010	<0.0010	<0.0010
S beta-HCH	mg/kg ds	<0.0010	<0.0010	<0.0010
S gamma-HCH	mg/kg ds	<0.0010	<0.0010	<0.0010

Nr.	Monsteromschrijving	Datum monstername	Monster nr.
1	4-01 (0-25) 4-03 (0-25) 4-08 (0-25) 4-14 (0-25) 4-15 (0-25)	21-Aug-2018	10264324
2	4-05 (0-25) 4-06 (0-25) 4-07 (0-25)	21-Aug-2018	10264325
3	4-17 (0-50) 4-18 (0-25) 4-19 (0-25) 4-20 (0-25) 4-21 (0-25) 4-22 (0-25)	20-Aug-2018	10264326

Eurofins Analytico B.V.

Gildeweg 42-46
3771 NB Barneveld
P.O. Box 459
3770 AL Barneveld NL
Tel. +31 (0)34 242 63 00
Fax +31 (0)34 242 63 99
E-mail info-env@eurofins.nl
Site www.eurofins.nl

BNP Paribas S.A. 227 9245 25
IBAN: NL71BNPA0227924525
BIC: BNPANL2A
KvK/CoC No. 09088623
BTW/VAT No. NL 8043.14.883.B01



Q: door RvA geaccrediteerde verrichting
R: AP04 erkende verrichting
S: AS SIKB erkende verrichting
V: VLAREL erkende verrichting
M: MCERTS erkend

Dit certificaat mag uitsluitend in zijn geheel worden gereproduceerd.
Eurofins Analytico B.V. is ISO 14001: 2004 gecertificeerd door TÜV en erkend door het Vlaamse Gewest (OVAM en Dep. Omgeving), het Brusselse Gewest (BIM), het Waalse Gewest (DGRNE-OWD) en door de overheid van Luxemburg (MEV).



Analysecertificaat

Uw project/verslagnummer	361509	Certificaatnummer/Versie	2018120708/1
Uw projectnaam	Vlek 14 te Ressen	Startdatum	22-Aug-2018
Uw ordernummer		Rapportagedatum	28-Aug-2018/07:52
Monsternemer	PAUL PALMIGIANO	Bijlage	A, B, C
Monstermatrix	Grond (AS3000)	Pagina	2/3
Projectcode	4689 - Sweco - Project Gemeente Nijmegen		

Analyse	Eenheid	1	2	3
S delta-HCH	mg/kg ds	<0.0010	<0.0010	<0.0010
S Hexachloorbenzeen	mg/kg ds	<0.0010	<0.0010	<0.0010
S Heptachloor	mg/kg ds	<0.0010	<0.0010	<0.0010
S Heptachloorepoxide(cis- of A)	mg/kg ds	<0.0010	<0.0010	<0.0010
S Heptachloorepoxide(trans- of B)	mg/kg ds	<0.0010	<0.0010	<0.0010
S Hexachloorbutadieen	mg/kg ds	<0.0010	<0.0010	<0.0010
S Aldrin	mg/kg ds	<0.0010	<0.0010	<0.0010
S Dieldrin	mg/kg ds	<0.0010	<0.0010	<0.0010
S Endrin	mg/kg ds	<0.0010	<0.0010	<0.0010
S Isodrin	mg/kg ds	<0.0010	<0.0010	<0.0010
S Telodrin	mg/kg ds	<0.0010	<0.0010	<0.0010
S alfa-Endosulfan	mg/kg ds	<0.0010	<0.0010	<0.0010
Q beta-Endosulfan	mg/kg ds	<0.0010	<0.0010	<0.0010
S Endosulfansulfaat	mg/kg ds	<0.0020	<0.0020	<0.0020
S alfa-Chloordaan	mg/kg ds	<0.0010	<0.0010	<0.0010
S gamma-Chloordaan	mg/kg ds	<0.0010	<0.0010	<0.0010
S o,p'-DDT	mg/kg ds	<0.0010	<0.0010	<0.0010
S p,p'-DDT	mg/kg ds	<0.0010	<0.0010	<0.0010
S o,p'-DDE	mg/kg ds	<0.0010	<0.0010	<0.0010
S p,p'-DDE	mg/kg ds	0.0010	<0.0010	<0.0010
S o,p'-DDD	mg/kg ds	<0.0010	<0.0010	<0.0010
S p,p'-DDD	mg/kg ds	<0.0010	<0.0010	<0.0010
S HCH (som) (factor 0,7)	mg/kg ds	0.0021 ¹⁾	0.0021 ¹⁾	0.0021 ¹⁾
S Drins (som) (factor 0,7)	mg/kg ds	0.0021 ¹⁾	0.0021 ¹⁾	0.0021 ¹⁾
S Heptachloorepoxide (som) (factor 0,7)	mg/kg ds	0.0014 ¹⁾	0.0014 ¹⁾	0.0014 ¹⁾
S DDD (som) (factor 0,7)	mg/kg ds	0.0014 ¹⁾	0.0014 ¹⁾	0.0014 ¹⁾
S DDE (som) (factor 0,7)	mg/kg ds	0.0017	0.0014 ¹⁾	0.0014 ¹⁾
S DDT (som) (factor 0,7)	mg/kg ds	0.0014 ¹⁾	0.0014 ¹⁾	0.0014 ¹⁾
S DDX (som) (factor 0,7)	mg/kg ds	0.0045	0.0042 ¹⁾	0.0042 ¹⁾
S Chloordaan (som) (factor 0,7)	mg/kg ds	0.0014 ¹⁾	0.0014 ¹⁾	0.0014 ¹⁾
S OCB (som) LB (factor 0,7)	mg/kg ds	0.015	0.015 ¹⁾	0.015 ¹⁾

Nr.	Monsterschrijving	Datum monstername	Monster nr.
1	4-01 (0-25) 4-03 (0-25) 4-08 (0-25) 4-14 (0-25) 4-15 (0-25)	21-Aug-2018	10264324
2	4-05 (0-25) 4-06 (0-25) 4-07 (0-25)	21-Aug-2018	10264325
3	4-17 (0-50) 4-18 (0-25) 4-19 (0-25) 4-20 (0-25) 4-21 (0-25) 4-22 (0-25)	20-Aug-2018	10264326

Eurofins Analytico B.V.

Gildeweg 42-46
3771 NB Barneveld
P.O. Box 459
3770 AL Barneveld NL

Tel. +31 (0)34 242 63 00
Fax +31 (0)34 242 63 99
E-mail info-env@eurofins.nl
Site www.eurofins.nl

BNP Paribas S.A. 227 9245 25
IBAN: NL71BNPA0227924525
BIC: BNPANL2A
KvK/CoC No. 09088623
BTW/VAT No. NL 8043.14.883.B01



Q: door RvA geaccrediteerde verrichting
R: AP04 erkende verrichting
S: AS SIKB erkende verrichting
V: VLAREL erkende verrichting
M: MCERTS erkend

Dit certificaat mag uitsluitend in zijn geheel worden gereproduceerd.
Eurofins Analytico B.V. is ISO 14001: 2004 gecertificeerd door TÜV en erkend door het Vlaamse Gewest (OVAM en Dep. Omgeving), het Brusselse Gewest (BIM), het Waalse Gewest (DGRNE-OWD) en door de overheid van Luxemburg (MEV).



Analysecertificaat

Uw project/verslagnummer	361509	Certificaatnummer/Versie	2018120708/1
Uw projectnaam	Vlek 14 te Ressen	Startdatum	22-Aug-2018
Uw ordernummer		Rapportagedatum	28-Aug-2018/07:52
Monsternemer	PAUL PALMIGIANO	Bijlage	A, B, C
Monstermatrix	Grond (AS3000)	Pagina	3/3
Projectcode	4689 - Sweco - Project Gemeente Nijmegen		

Analyse	Eenheid	1	2	3
S OCB (som) WB (factor 0,7)	mg/kg ds	0.016	0.016 ¹⁾	0.016 ¹⁾
Polychloorbifenylen, PCB				
S PCB 28	mg/kg ds	<0.0010	<0.0010	<0.0010
S PCB 52	mg/kg ds	<0.0010	<0.0010	<0.0010
S PCB 101	mg/kg ds	<0.0010	<0.0010	<0.0010
S PCB 118	mg/kg ds	<0.0010	<0.0010	<0.0010
S PCB 138	mg/kg ds	<0.0010	<0.0010	<0.0010
S PCB 153	mg/kg ds	<0.0010	<0.0010	<0.0010
S PCB 180	mg/kg ds	<0.0010	<0.0010	<0.0010
S PCB (som 7) (factor 0,7)	mg/kg ds	0.0049 ¹⁾	0.0049 ¹⁾	0.0049 ¹⁾
Polycyclische Aromatische Koolwaterstoffen, PAK				
S Naftaleen	mg/kg ds	<0.050	<0.050	<0.050
S Fenanthreen	mg/kg ds	<0.050	<0.050	<0.050
S Anthraceen	mg/kg ds	<0.050	<0.050	<0.050
S Fluorantheen	mg/kg ds	<0.050	0.052	<0.050
S Benzo(a)anthraceen	mg/kg ds	<0.050	<0.050	<0.050
S Chryseen	mg/kg ds	<0.050	<0.050	<0.050
S Benzo(k)fluorantheen	mg/kg ds	<0.050	<0.050	<0.050
S Benzo(a)pyreen	mg/kg ds	<0.050	<0.050	<0.050
S Benzo(ghi)peryleen	mg/kg ds	<0.050	<0.050	<0.050
S Indeno(123-cd)pyreen	mg/kg ds	<0.050	<0.050	<0.050
S PAK VROM (10) (factor 0,7)	mg/kg ds	0.35 ¹⁾	0.37	0.35 ¹⁾

Nr.	Monsterschrijving	Datum monstername	Monster nr.
1	4-01 (0-25) 4-03 (0-25) 4-08 (0-25) 4-14 (0-25) 4-15 (0-25)	21-Aug-2018	10264324
2	4-05 (0-25) 4-06 (0-25) 4-07 (0-25)	21-Aug-2018	10264325
3	4-17 (0-50) 4-18 (0-25) 4-19 (0-25) 4-20 (0-25) 4-21 (0-25) 4-22 (0-25)	20-Aug-2018	10264326

Eurofins Analytico B.V.

Gildeweg 42-46
3771 NB Barneveld
P.O. Box 459
3770 AL Barneveld NL

Tel. +31 (0)34 242 63 00
Fax +31 (0)34 242 63 99
E-mail info-env@eurofins.nl
Site www.eurofins.nl

BNP Paribas S.A. 227 9245 25
IBAN: NL71BNPA0227924525
BIC: BNPANL2A
KvK/CoC No. 09088623
BTW/VAT No. NL 8043.14.883.B01



Q: door RvA geaccrediteerde verrichting
R: AP04 erkende verrichting
S: AS SIKB erkende verrichting
V: VLAREL erkende verrichting
M: MCERTS erkend

Dit certificaat mag uitsluitend in zijn geheel worden gereproduceerd.
Eurofins Analytico B.V. is ISO 14001: 2004 gecertificeerd door TÜV en erkend door het Vlaamse Gewest (OVAM en Dep. Omgeving), het Brusselse Gewest (BIM), het Waalse Gewest (DGRNE-OWD) en door de overheid van Luxemburg (MEV).

Akkoord
Pr.coörd.





Bijlage (A) met deelmonsterinformatie behorende bij analysecertificaat 2018120708/1

Pagina 1/1

Monster nr.	Boornr	Omschrijving	Van	Tot	Barcode	Monstername ID/Monsteromsch.
10264324	4-01	1	0	25	0535608270	302145625
10264324	4-03	1	0	25	0535588480	302145625
10264324	4-08	1	0	25	0535608268	302145625
10264324	4-14	1	0	25	0535608265	302145625
10264324	4-15	1	0	25	0535608266	302145625
10264325	4-05	1	0	25	0535608277	302145626
10264325	4-06	1	0	25	0535608279	302145626
10264325	4-07	1	0	25	0535608278	302145626
10264326	4-18	1	0	25	0535565282	302145627
10264326	4-20	1	0	25	0535608744	302145627
10264326	4-21	1	0	25	0535608732	302145627
10264326	4-22	1	0	25	0535608730	302145627
10264326	4-17	1	0	50	0535608743	302145627
10264326	4-19	1	0	25	0535565280	302145627



Eurofins Analytico B.V.

Gildeweg 42-46
 3771 NB Barneveld
 P.O. Box 459
 3770 AL Barneveld NL
 Tel. +31 (0)34 242 63 00
 Fax +31 (0)34 242 63 99
 E-mail info-env@eurofins.nl
 Site www.eurofins.nl

BNP Paribas S.A. 227 9245 25
 IBAN: NL71BNPA0227924525
 BIC: BNPANL2A
 KvK/CoC No. 09088623
 BTW/VAT No. NL 8043.14.883.B01

Eurofins Analytico B.V. is ISO 14001: 2004 gecertificeerd door TÜV en erkend door het Vlaamse Gewest (OVAM en Dep. Omgeving), het Brusselse Gewest (BIM), het Waalse Gewest (DGRNE-OWD) en door de overheid van Luxemburg (MEV).

**Bijlage (B) met opmerkingen behorende bij analysecertificaat 2018120708/1**

Pagina 1/1

Opmerking 1)De toetswaarde van de som is gelijk aan de sommatie van $0,7 \cdot RG$ **Eurofins Analytico B.V.**

Gildeweg 42-46 Tel. +31 (0)34 242 63 00
3771 NB Barneveld Fax +31 (0)34 242 63 99
P.O. Box 459 E-mail info-env@eurofins.nl
3770 AL Barneveld NL Site www.eurofins.nl

BNP Paribas S.A. 227 9245 25
IBAN: NL71BNPA0227924525
BIC: BNPNL2A
KvK/CoC No. 09088623
BTW/VAT No. NL 8043.14.883.B01

Eurofins Analytico B.V. is ISO 14001: 2004 gecertificeerd door TÜV en erkend door het Vlaamse Gewest (OVAM en Dep. Omgeving), het Brusselse Gewest (BIM), het Waalse Gewest (DGRNE-OWD) en door de overheid van Luxemburg (MEV).



Bijlage (C) met methodeverwijzingen behorende bij analysecertificaat 2018120708/1

Pagina 1/1

Analyse	Methode	Techniek	Methode referentie
Cryogeen malen AS3000	W0106	Voorbehandeling	Cf. AS3000
Droge Stof	W0104	Gravimetrie	Cf. pb 3010-2 en gw. NEN-EN 15934
Organische stof (gloeiverlies)	W0109	Gravimetrie	Cf. pb 3010-3 en cf. NEN 5754
Korrelgrootte < 2 µm (lutum)	W0171	Sedimentatie	Cf. pb 3010-4 en cf. NEN 5753
Barium (Ba)	W0423	ICP-MS	Cf. pb 3010-5 en cf. NEN-EN-ISO 17294-2
Cadmium (Cd)	W0423	ICP-MS	Cf. pb 3010-5 en cf. NEN-EN-ISO 17294-2
Kobalt (Co)	W0423	ICP-MS	Cf. pb 3010-5 en cf. NEN-EN-ISO 17294-2
Koper (Cu)	W0423	ICP-MS	Cf. pb 3010-5 en cf. NEN-EN-ISO 17294-2
Kwik (Hg)	W0423	ICP-MS	Cf. pb 3010-5 en cf. NEN-EN-ISO 17294-2
Molybdeen (Mo)	W0423	ICP-MS	Cf. pb 3010-5 en cf. NEN-EN-ISO 17294-2
Nikkel (Ni)	W0423	ICP-MS	Cf. pb 3010-5 en cf. NEN-EN-ISO 17294-2
Lood (Pb)	W0423	ICP-MS	Cf. pb 3010-5 en cf. NEN-EN-ISO 17294-2
Zink (Zn)	W0423	ICP-MS	Cf. pb 3010-5 en cf. NEN-EN-ISO 17294-2
Minerale Olie (C10-C40)	W0202	GC-FID	Cf. pb 3010-7 en gw. NEN-EN-ISO 16703
Chromatogram M0 (GC)	W0202	GC-FID	Gelijkw. NEN-EN-ISO 16703
OCB (25)	W0262	GC-MS	Cf. pb 3020-1/2/3
OCB som AP04/AS3X	W0262	GC-MS	Cf. pb 3020-1/2/3
PCB (7)	W0271	GC-MS	Cf. pb 3010-8 en gw. NEN 6980
PAK som AS3000/AP04	W0271	GC-MS	Cf. pb. 3010-6 en gw. NEN-ISO 18287
PAK (10) (VROM)	W0271	GC-MS	Cf. pb. 3010-6 en gw. NEN-ISO 18287

Nadere informatie over de toegepaste onderzoeksmethoden alsmede een classificatie van de meetonzekerheid staan vermeld in ons overzicht "Specificaties analysemethoden", versie juni 2016.



Eurofins Analytico B.V.

Gildeweg 42-46
3771 NB Barneveld
P.O. Box 459
3770 AL Barneveld NL

Tel. +31 (0)34 242 63 00
Fax +31 (0)34 242 63 99
E-mail info-env@eurofins.nl
Site www.eurofins.nl

BNP Paribas S.A. 227 9245 25
IBAN: NL71BNPA0227924525
BIC: BNPANL2A
KvK/CoC No. 09088623
BTW/VAT No. NL 8043.14.883.B01

Eurofins Analytico B.V. is ISO 14001: 2004 gecertificeerd door TÜV en erkend door het Vlaamse Gewest (OVAM en Dep. Omgeving), het Brusselse Gewest (BIM), het Waalse Gewest (DGRNE-OWD) en door de overheid van Luxemburg (MEV).

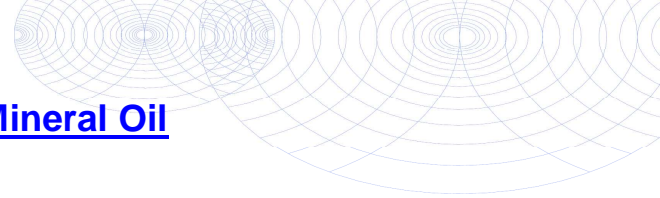

Sample ID.: 10264326
 Certificate no.:2018120708
 Sample description.: 4-17 (0-50) 4-18 (0-25) 4-19 (0-25) 4-20 (0-25) 4-
 V

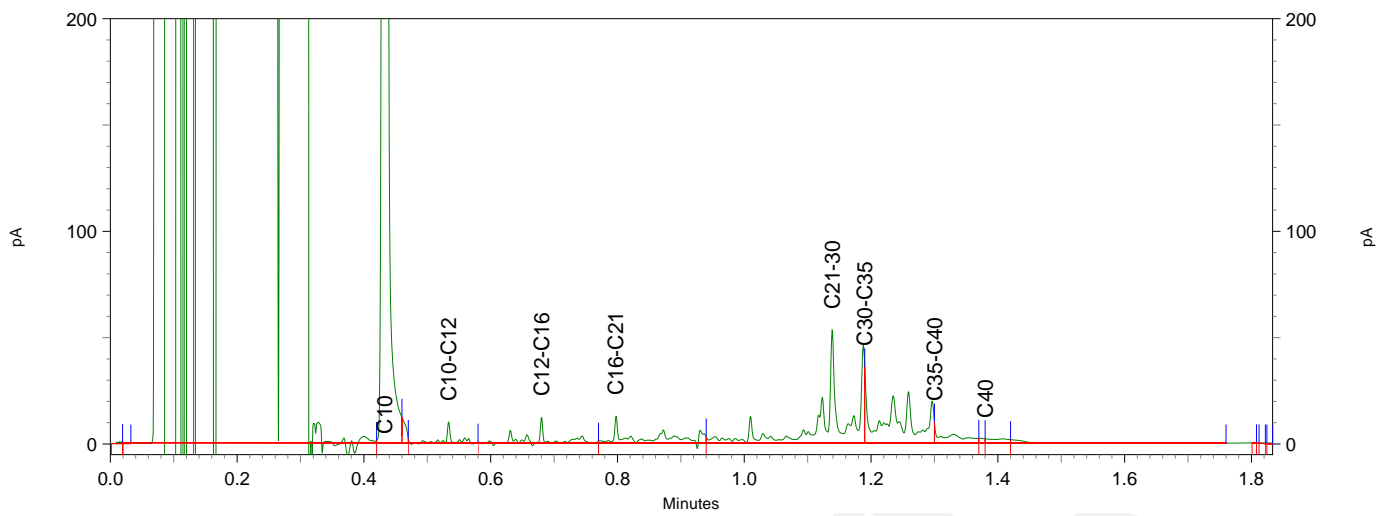
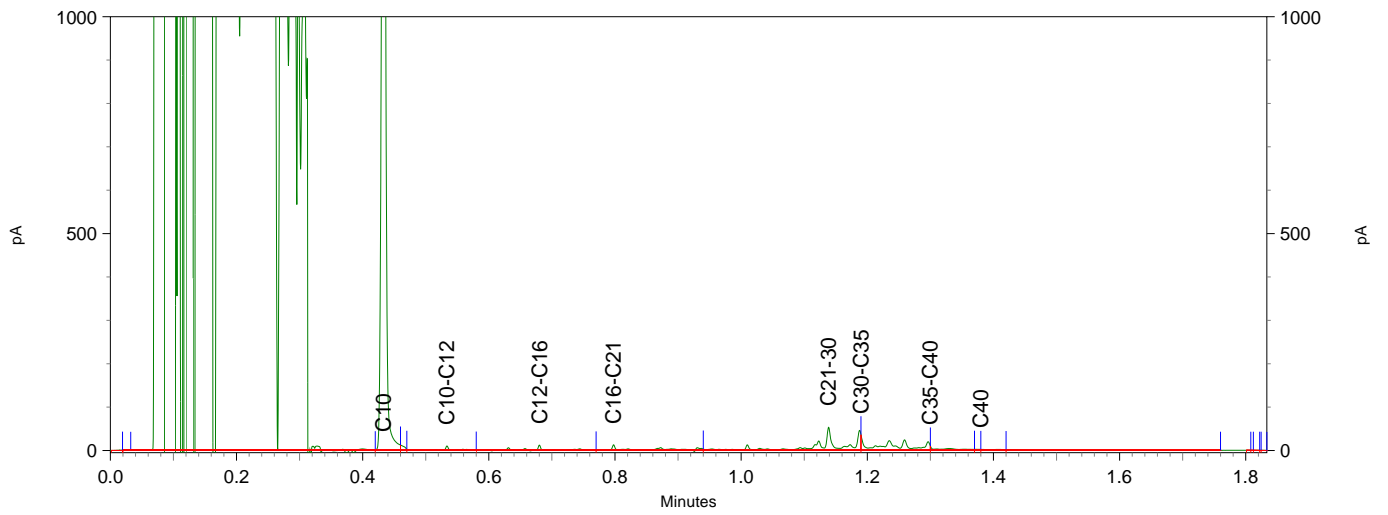
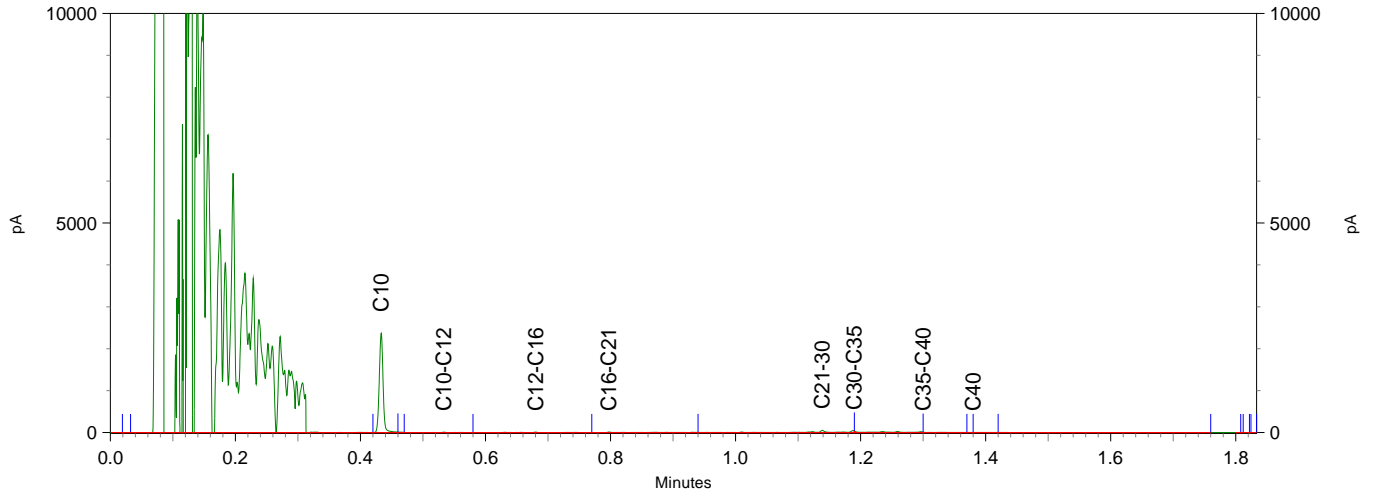

Sweco (Eindhoven)
T.a.v. L. Knops
Postbus 1265
5602 BG EINDHOVEN
NETHERLANDS

Analyscertificaat

Datum: 31-Aug-2018

Hierbij ontvangt u de resultaten van het navolgende laboratoriumonderzoek.

Certificaatnummer/Versie	2018122807/1
Uw project/verslagnummer	361509
Uw projectnaam	Vlek 14 te Ressen
Uw ordernummer	
Monster(s) ontvangen	27-Aug-2018

Dit certificaat mag uitsluitend in zijn geheel worden gereproduceerd.
De analyse resultaten hebben alleen betrekking op het beproefde object.

De grondmonsters worden tot 4 weken na datum ontvangst bewaard en watermonsters tot 2 weken na datum ontvangst. Zonder tegenbericht worden de monsters nadien afgevoerd.
Indien de monsters langer bewaard dienen te blijven verzoeken wij U dit exemplaar uiterlijk 1 werkdag voor afloop van de standaardbewaarperiode ondertekend aan ons te retourneren. Voor de kosten van het langer bewaren van monsters verwijzen wij naar de prijslijst.

Bewaren tot:

Datum:

Naam:

Handtekening:

Wij vertrouwen erop uw opdracht hiermee naar verwachting te hebben uitgevoerd, mocht U naar aanleiding van dit analysecertificaat nog vragen hebben verzoeken wij U contact op te nemen met de afdeling Verkoop en Advies.

Met vriendelijke groet,

Eurofins Analytico B.V.



Ing. A. Veldhuizen
Technical Manager

Eurofins Analytico B.V.

Gildeweg 42-46
3771 NB Barneveld
P.O. Box 459
3770 AL Barneveld NL

Tel. +31 (0)34 242 63 00
Fax +31 (0)34 242 63 99
E-mail info-env@eurofins.nl
Site www.eurofins.nl

BNP Paribas S.A. 227 9245 25
IBAN: NL71BNPA0227924525
BIC: BNPANL2A
KvK/CoC No. 09088623
BTW/VAT No. NL 8043.14.883.B01

Eurofins Analytico B.V. is ISO 14001: 2004 gecertificeerd door TÜV en erkend door het Vlaamse Gewest (OVAM en Dep. Omgeving), het Brusselse Gewest (BIM), het Waalse Gewest (DGRNE-OWD) en door de overheid van Luxemburg (MEV).



Analysecertificaat

Uw project/verslagnummer	361509	Certificaatnummer/Versie	2018122807/1
Uw projectnaam	Vlek 14 te Ressen	Startdatum	27-Aug-2018
Uw ordernummer		Rapportagedatum	31-Aug-2018/15:38
Monsternemer	PAUL PALMIGIANO	Bijlage	A, B, C
Monstermatrix	Grond (AS3000)	Pagina	1/3
Projectcode	4689 - Sweco - Project Gemeente Nijmegen		

Analyse **Eenheid** **1**

Voorbehandeling

Cryogeen malen AS3000 Uitgevoerd

Bodemkundige analyses

S Droge stof	% (m/m)	87.8
S Organische stof	% (m/m) ds	0.8
Gloeirest	% (m/m) ds	99.0
S Korrelgrootte < 2 µm (Lutum)	% (m/m) ds	3.0

Metalen

S Barium (Ba)	mg/kg ds	<20
S Cadmium (Cd)	mg/kg ds	<0.20
S Kobalt (Co)	mg/kg ds	<3.0
S Koper (Cu)	mg/kg ds	<5.0
S Kwik (Hg)	mg/kg ds	<0.050
S Molybdeen (Mo)	mg/kg ds	<1.5
S Nikkel (Ni)	mg/kg ds	7.8
S Lood (Pb)	mg/kg ds	11
S Zink (Zn)	mg/kg ds	22

Minerale olie

Minerale olie (C10-C12)	mg/kg ds	<3.0
Minerale olie (C12-C16)	mg/kg ds	<5.0
Minerale olie (C16-C21)	mg/kg ds	<5.0
Minerale olie (C21-C30)	mg/kg ds	<11
Minerale olie (C30-C35)	mg/kg ds	<5.0
Minerale olie (C35-C40)	mg/kg ds	<6.0
S Minerale olie totaal (C10-C40)	mg/kg ds	<35

Organo chloorbestrijdingsmiddelen, OCB

S alfa-HCH	mg/kg ds	<0.0010
S beta-HCH	mg/kg ds	<0.0010
S gamma-HCH	mg/kg ds	<0.0010
S delta-HCH	mg/kg ds	<0.0010

Nr. Monsteromschrijving

1	3-06_N (50-75) 3-08_N (50-80) 3-09_N (50-80) 3-10_N (65-100)	Datum monstername	24-Aug-2018	Monster nr.	10270958
---	--------------------------------------------------------------	-------------------	-------------	-------------	----------

Eurofins Analytico B.V.

Gildeweg 42-46
3771 NB Barneveld
P.O. Box 459
3770 AL Barneveld NL

Tel. +31 (0)34 242 63 00
Fax +31 (0)34 242 63 99
E-mail info-env@eurofins.nl
Site www.eurofins.nl

BNP Paribas S.A. 227 9245 25
IBAN: NL71BNPA0227924525
BIC: BNPANL2A
KvK/CoC No. 09088623
BTW/VAT No. NL 8043.14.883.B01



Q: door RvA geaccrediteerde verrichting
R: AP04 erkende verrichting
S: AS SIKB erkende verrichting
V: VLAREL erkende verrichting
M: MCERTS erkend

Dit certificaat mag uitsluitend in zijn geheel worden gereproduceerd.
Eurofins Analytico B.V. is ISO 14001: 2004 gecertificeerd door TÜV en erkend door het Vlaamse Gewest (OVAM en Dep. Omgeving), het Brusselse Gewest (BIM), het Waalse Gewest (DGRNE-OWD) en door de overheid van Luxemburg (MEV).



Analysecertificaat

Uw project/verslagnummer	361509	Certificaatnummer/Versie	2018122807/1
Uw projectnaam	Vlek 14 te Ressen	Startdatum	27-Aug-2018
Uw ordernummer		Rapportagedatum	31-Aug-2018/15:38
Monsternemer	PAUL PALMIGIANO	Bijlage	A, B, C
Monstermatrix	Grond (AS3000)	Pagina	2/3
Projectcode	4689 - Sweco - Project Gemeente Nijmegen		

Analyse	Eenheid	1
S Hexachloorbenzeen	mg/kg ds	<0.0010
S Heptachloor	mg/kg ds	<0.0010
S Heptachloorepoxide(cis- of A)	mg/kg ds	<0.0010
S Heptachloorepoxide(trans- of B)	mg/kg ds	<0.0010
S Hexachloorbutadieen	mg/kg ds	<0.0010
S Aldrin	mg/kg ds	<0.0010
S Dieldrin	mg/kg ds	<0.0010
S Endrin	mg/kg ds	<0.0010
S Isodrin	mg/kg ds	<0.0010
S Telodrin	mg/kg ds	<0.0010
S alfa-Endosulfan	mg/kg ds	<0.0010
Q beta-Endosulfan	mg/kg ds	<0.0010
S Endosulfansulfaat	mg/kg ds	<0.0020
S alfa-Chloordaan	mg/kg ds	<0.0010
S gamma-Chloordaan	mg/kg ds	<0.0010
S o,p'-DDT	mg/kg ds	<0.0010
S p,p'-DDT	mg/kg ds	<0.0010
S o,p'-DDE	mg/kg ds	<0.0010
S p,p'-DDE	mg/kg ds	0.0012
S o,p'-DDD	mg/kg ds	<0.0010
S p,p'-DDD	mg/kg ds	<0.0010
S HCH (som) (factor 0,7)	mg/kg ds	0.0021 ¹⁾
S Drins (som) (factor 0,7)	mg/kg ds	0.0021 ¹⁾
S Heptachloorepoxide (som) (factor 0,7)	mg/kg ds	0.0014 ¹⁾
S DDD (som) (factor 0,7)	mg/kg ds	0.0014 ¹⁾
S DDE (som) (factor 0,7)	mg/kg ds	0.0019
S DDT (som) (factor 0,7)	mg/kg ds	0.0014 ¹⁾
S DDX (som) (factor 0,7)	mg/kg ds	0.0047
S Chloordaan (som) (factor 0,7)	mg/kg ds	0.0014 ¹⁾
S OCB (som) LB (factor 0,7)	mg/kg ds	0.015
S OCB (som) WB (factor 0,7)	mg/kg ds	0.017

Nr.	Monsterschrijving	Datum monstername	Monster nr.
1	3-06_N (50-75) 3-08_N (50-80) 3-09_N (50-80) 3-10_N (65-100)	24-Aug-2018	10270958

Eurofins Analytico B.V.

Gildeweg 42-46
3771 NB Barneveld
P.O. Box 459
3770 AL Barneveld NL

Tel. +31 (0)34 242 63 00
Fax +31 (0)34 242 63 99
E-mail info-env@eurofins.nl
Site www.eurofins.nl

BNP Paribas S.A. 227 9245 25
IBAN: NL71BNPA0227924525
BIC: BNPANL2A
KvK/CoC No. 09088623
BTW/VAT No. NL 8043.14.883.B01



Q: door RvA geaccrediteerde verrichting
R: AP04 erkende verrichting
S: AS SIKB erkende verrichting
V: VLAREL erkende verrichting
M: MCERTS erkend

Dit certificaat mag uitsluitend in zijn geheel worden gereproduceerd.
Eurofins Analytico B.V. is ISO 14001: 2004 gecertificeerd door TÜV en erkend door het Vlaamse Gewest (OVAM en Dep. Omgeving), het Brusselse Gewest (BIM), het Waalse Gewest (DGRNE-OWD) en door de overheid van Luxemburg (MEV).





Analysecertificaat

Uw project/verslagnummer	361509	Certificaatnummer/Versie	2018122807/1
Uw projectnaam	Vlek 14 te Ressen	Startdatum	27-Aug-2018
Uw ordernummer		Rapportagedatum	31-Aug-2018/15:38
		Bijlage	A, B, C
		Pagina	3/3
Monsternemer	PAUL PALMIGIANO		
Monstermatrix	Grond (AS3000)		
Projectcode	4689 - Sweco - Project Gemeente Nijmegen		

Analyse	Eenheid	1
Polychloorbifenylen, PCB		
S PCB 28	mg/kg ds	<0.0010
S PCB 52	mg/kg ds	<0.0010
S PCB 101	mg/kg ds	<0.0010
S PCB 118	mg/kg ds	<0.0010
S PCB 138	mg/kg ds	<0.0010
S PCB 153	mg/kg ds	<0.0010
S PCB 180	mg/kg ds	<0.0010
S PCB (som 7) (factor 0,7)	mg/kg ds	0.0049 ¹⁾
Polycyclische Aromatische Koolwaterstoffen, PAK		
S Naftaleen	mg/kg ds	<0.050
S Fenanthreen	mg/kg ds	<0.050
S Anthraceen	mg/kg ds	<0.050
S Fluorantheen	mg/kg ds	0.093
S Benzo(a)anthraceen	mg/kg ds	<0.050
S Chryseen	mg/kg ds	0.056
S Benzo(k)fluorantheen	mg/kg ds	<0.050
S Benzo(a)pyreen	mg/kg ds	<0.050
S Benzo(ghi)peryleen	mg/kg ds	<0.050
S Indeno(123-cd)pyreen	mg/kg ds	<0.050
S PAK VROM (10) (factor 0,7)	mg/kg ds	0.43

Nr.	Monsteromschrijving	Datum monstername	Monster nr.
1	3-06_N (50-75) 3-08_N (50-80) 3-09_N (50-80) 3-10_N (65-100)	24-Aug-2018	10270958

Eurofins Analytico B.V.

Gildeweg 42-46
3771 NB Barneveld
P.O. Box 459
3770 AL Barneveld NL

Tel. +31 (0)34 242 63 00
Fax +31 (0)34 242 63 99
E-mail info-env@eurofins.nl
Site www.eurofins.nl

BNP Paribas S.A. 227 9245 25
IBAN: NL71BNPA0227924525
BIC: BNPANL2A
KvK/CoC No. 09088623
BTW/VAT No. NL 8043.14.883.B01



Q: door RvA geaccrediteerde verrichting
A: AP04 erkende verrichting
S: AS SIKB erkende verrichting
V: VLAREL erkende verrichting
M: MCERTS erkend

Dit certificaat mag uitsluitend in zijn geheel worden gereproduceerd.
Eurofins Analytico B.V. is ISO 14001: 2004 gecertificeerd door TÜV en erkend door het Vlaamse Gewest (OVAM en Dep. Omgeving), het Brusselse Gewest (BIM), het Waalse Gewest (DGRNE-OWD) en door de overheid van Luxemburg (MEV).

Akkoord
Pr.coörd.





Bijlage (A) met deelmonsterinformatie behorende bij analysecertificaat 2018122807/1

Pagina 1/1

Monster nr.	Boornr	Omschrijving	Van	Tot	Barcode	Monstername ID/Monsteromsch.
10270958	3-06_N	3	50	75	0535608264	302145781
10270958	3-08_N	3	50	80	0535608721	302145781
10270958	3-09_N	3	50	80	0535608717	302145781
10270958	3-10_N	3	65	100	0535608715	302145781



Eurofins Analytico B.V.

Gildeweg 42-46
 3771 NB Barneveld
 P.O. Box 459
 3770 AL Barneveld NL

Tel. +31 (0)34 242 63 00
 Fax +31 (0)34 242 63 99
 E-mail info-env@eurofins.nl
 Site www.eurofins.nl

BNP Paribas S.A. 227 9245 25
 IBAN: NL71BNPA0227924525
 BIC: BNPANL2A
 KvK/CoC No. 09088623
 BTW/VAT No. NL 8043.14.883.B01

Eurofins Analytico B.V. is ISO 14001: 2004 gecertificeerd door TÜV en erkend door het Vlaamse Gewest (OVAM en Dep. Omgeving), het Brusselse Gewest (BIM), het Waalse Gewest (DGRNE-OWD) en door de overheid van Luxemburg (MEV).

**Bijlage (B) met opmerkingen behorende bij analysecertificaat 2018122807/1**

Pagina 1/1

Opmerking 1)De toetswaarde van de som is gelijk aan de sommatie van $0,7 \cdot RG$ **Eurofins Analytico B.V.**

Gildeweg 42-46 Tel. +31 (0)34 242 63 00
3771 NB Barneveld Fax +31 (0)34 242 63 99
P.O. Box 459 E-mail info-env@eurofins.nl
3770 AL Barneveld NL Site www.eurofins.nl

BNP Paribas S.A. 227 9245 25
IBAN: NL71BNPA0227924525
BIC: BNPNL2A
KvK/CoC No. 09088623
BTW/VAT No. NL 8043.14.883.B01

Eurofins Analytico B.V. is ISO 14001: 2004 gecertificeerd door TÜV en erkend door het Vlaamse Gewest (OVAM en Dep. Omgeving), het Brusselse Gewest (BIM), het Waalse Gewest (DGRNE-OWD) en door de overheid van Luxemburg (MEV).



Bijlage (C) met methodeverwijzingen behorende bij analysecertificaat 2018122807/1

Pagina 1/1

Analyse	Methode	Techniek	Methode referentie
Cryogeen malen AS3000	W0106	Voorbehandeling	Cf. AS3000
Droge Stof	W0104	Gravimetrie	Cf. pb 3010-2 en gw. NEN-EN 15934
Organische stof (gloeiverlies)	W0109	Gravimetrie	Cf. pb 3010-3 en cf. NEN 5754
Korrelgrootte < 2 µm (lutum)	W0171	Sedimentatie	Cf. pb 3010-4 en cf. NEN 5753
Barium (Ba)	W0423	ICP-MS	Cf. pb 3010-5 en cf. NEN-EN-ISO 17294-2
Cadmium (Cd)	W0423	ICP-MS	Cf. pb 3010-5 en cf. NEN-EN-ISO 17294-2
Kobalt (Co)	W0423	ICP-MS	Cf. pb 3010-5 en cf. NEN-EN-ISO 17294-2
Koper (Cu)	W0423	ICP-MS	Cf. pb 3010-5 en cf. NEN-EN-ISO 17294-2
Kwik (Hg)	W0423	ICP-MS	Cf. pb 3010-5 en cf. NEN-EN-ISO 17294-2
Molybdeen (Mo)	W0423	ICP-MS	Cf. pb 3010-5 en cf. NEN-EN-ISO 17294-2
Nikkel (Ni)	W0423	ICP-MS	Cf. pb 3010-5 en cf. NEN-EN-ISO 17294-2
Lood (Pb)	W0423	ICP-MS	Cf. pb 3010-5 en cf. NEN-EN-ISO 17294-2
Zink (Zn)	W0423	ICP-MS	Cf. pb 3010-5 en cf. NEN-EN-ISO 17294-2
Minerale olie (C10-C40)	W0202	GC-FID	Cf. pb 3010-7 en gw. NEN-EN-ISO 16703
OCB (25)	W0262	GC-MS	Cf. pb 3020-1/2/3
OCB som AP04/AS3X	W0262	GC-MS	Cf. pb 3020-1/2/3
PCB (7)	W0271	GC-MS	Cf. pb 3010-8 en gw. NEN 6980
PAK (10) (VROM)	W0271	GC-MS	Cf. pb. 3010-6 en gw. NEN-ISO 18287
PAK som AS3000/AP04	W0271	GC-MS	Cf. pb. 3010-6 en gw. NEN-ISO 18287

Nadere informatie over de toegepaste onderzoeksmethoden alsmede een classificatie van de meetonzekerheid staan vermeld in ons overzicht "Specificaties analysemethoden", versie juni 2016.



Sweco (Arnhem)
T.a.v. Lisa Receveur
Postbus 485
6800 AL ARNHEM
NETHERLANDS

Analyscertificaat

Datum: 04-Sep-2018

Hierbij ontvangt u de resultaten van het navolgende laboratoriumonderzoek.

Certificaatnummer/Versie	2018124499/1
Uw project/verslagnummer	361509-WATERMONSTERS
Uw projectnaam	Vlek14 Ressen
Uw ordernummer	
Monster(s) ontvangen	29-Aug-2018

Dit certificaat mag uitsluitend in zijn geheel worden gereproduceerd.
De analyse resultaten hebben alleen betrekking op het beproefde object.

De grondmonsters worden tot 4 weken na datum ontvangst bewaard en watermonsters tot 2 weken na datum ontvangst. Zonder tegenbericht worden de monsters nadien afgevoerd.
Indien de monsters langer bewaard dienen te blijven verzoeken wij U dit exemplaar uiterlijk 1 werkdag voor afloop van de standaardbewaarperiode ondertekend aan ons te retourneren. Voor de kosten van het langer bewaren van monsters verwijzen wij naar de prijslijst.

Bewaren tot:

Datum:

Naam:

Handtekening:

Wij vertrouwen erop uw opdracht hiermee naar verwachting te hebben uitgevoerd, mocht U naar aanleiding van dit analyscertificaat nog vragen hebben verzoeken wij U contact op te nemen met de afdeling Verkoop en Advies.

Met vriendelijke groet,

Eurofins Analytico B.V.



Ing. A. Veldhuizen
Technical Manager

Eurofins Analytico B.V.

Gildeweg 42-46
3771 NB Barneveld
P.O. Box 459
3770 AL Barneveld NL

Tel. +31 (0)34 242 63 00
Fax +31 (0)34 242 63 99
E-mail info-env@eurofins.nl
Site www.eurofins.nl

BNP Paribas S.A. 227 9245 25
IBAN: NL71BNPA0227924525
BIC: BNPANL2A
KvK/CoC No. 09088623
BTW/VAT No. NL 8043.14.883.B01

Eurofins Analytico B.V. is ISO 14001: 2004 gecertificeerd door TÜV en erkend door het Vlaamse Gewest (OVAM en Dep. Omgeving), het Brusselse Gewest (BIM), het Waalse Gewest (DGRNE-OWD) en door de overheid van Luxemburg (MEV).

Analysecertificaat

Uw project/verslagnummer 361509-WATERMONSTERS
 Uw projectnaam Vlek14 Ressen
 Uw ordernummer
 Monsternemer Toine Meer
 Monstermatrix Water (AS3000)

Certificaatnummer/Versie 2018124499/1
 Startdatum 29-Aug-2018
 Rapportagedatum 04-Sep-2018/11:33
 Bijlage A, B, C
 Pagina 1/2

Analyse	Eenheid	1	2
Metalen			
S Barium (Ba)	µg/L	73	71
S Cadmium (Cd)	µg/L	<0.20	<0.20
S Kobalt (Co)	µg/L	<2.0	<2.0
S Koper (Cu)	µg/L	<2.0	<2.0
S Kwik (Hg)	µg/L	<0.050	<0.050
S Molybdeen (Mo)	µg/L	<2.0	<2.0
S Nikkel (Ni)	µg/L	<3.0	<3.0
S Lood (Pb)	µg/L	<2.0	<2.0
S Zink (Zn)	µg/L	<10	<10
Vluchtige Aromatische Koolwaterstoffen			
S Benzeen	µg/L	0.38	0.38
S Toluene	µg/L	2.5	2.4
S Ethylbenzeen	µg/L	<0.20	<0.20
S o-Xyleen	µg/L	0.12	0.13
S m, p-Xyleen	µg/L	0.26	0.23
S Xylenen (som) factor 0,7	µg/L	0.38	0.37
BTEX (som)	µg/L	3.3	3.1
S Naftaleen	µg/L	<0.020	<0.020
S Styreen	µg/L	<0.20	<0.20
Vluchtige organische halogeenkoolwaterstoffen			
S Dichloormethaan	µg/L	<0.20	<0.20
S Trichloormethaan	µg/L	<0.20	<0.20
S Tetrachloormethaan	µg/L	<0.10	<0.10
S Trichlooretheen	µg/L	<0.20	<0.20
S Tetrachlooretheen	µg/L	<0.10	<0.10
S 1,1-Dichloorethaan	µg/L	<0.20	<0.20
S 1,2-Dichloorethaan	µg/L	<0.20	<0.20
S 1,1,1-Trichloorethaan	µg/L	<0.10	<0.10
S 1,1,2-Trichloorethaan	µg/L	<0.10	<0.10
S cis 1,2-Dichlooretheen	µg/L	<0.10	<0.10

Nr. Monsteromschrijving

1 3-01-1
 2 3-02-1

Datum monstername

29-Aug-2018
 29-Aug-2018

Monster nr.

10276220
 10276221

Eurofins Analytico B.V.

Gildeweg 42-46
 3771 NB Barneveld
 P.O. Box 459
 3770 AL Barneveld NL
 Tel. +31 (0)34 242 63 00
 Fax +31 (0)34 242 63 99
 E-mail info-env@eurofins.nl
 Site www.eurofins.nl

BNP Paribas S.A. 227 9245 25
 IBAN: NL71BNPA0227924525
 BIC: BNPANL2A
 KvK/CoC No. 09088623
 BTW/VAT No. NL 8043.14.883.B01



Q: door RvA geaccrediteerde verrichting
 R: AP04 erkende verrichting
 S: AS SIKB erkende verrichting
 V: VLAREL erkende verrichting
 M: MCERTS erkend

Dit certificaat mag uitsluitend in zijn geheel worden gereproduceerd.
 Eurofins Analytico B.V. is ISO 14001: 2004 gecertificeerd door TÜV en erkend door het Vlaamse Gewest (OVAM en Dep. Omgeving), het Brusselse Gewest (BIM), het Waalse Gewest (DGRNE-OWD) en door de overheid van Luxemburg (MEV).



Analysecertificaat

Uw project/verslagnummer 361509-WATERMONSTERS
 Uw projectnaam Vlek14 Ressen
 Uw ordernummer
 Monsternemer Toine Meer
 Monstermatrix Water (AS3000)

Certificaatnummer/Versie 2018124499/1
 Startdatum 29-Aug-2018
 Rapportagedatum 04-Sep-2018/11:33
 Bijlage A, B, C
 Pagina 2/2

Analyse	Eenheid	1	2
S trans 1,2-Dichlooretheen	µg/L	<0.10	<0.10
CKW (som)	µg/L	<1.6	<1.6
S Tribroommethaan	µg/L	<0.20	<0.20
S Vinylchloride	µg/L	<0.10	<0.10
S 1,1-Dichlooretheen	µg/L	<0.10	<0.10
S 1,2-Dichloorethenen (Som) factor 0,7	µg/L	0.14 ¹⁾	0.14 ¹⁾
S 1,1-Dichloorpropaan	µg/L	<0.20	<0.20
S 1,2-Dichloorpropaan	µg/L	<0.20	<0.20
S 1,3-Dichloorpropaan	µg/L	<0.20	<0.20
S Dichloorpropanen som factor 0.7	µg/L	0.42	0.42
Minerale olie			
Minerale olie (C10-C12)	µg/L	<10	<10
Minerale olie (C12-C16)	µg/L	<10	<10
Minerale olie (C16-C21)	µg/L	<10	<10
Minerale olie (C21-C30)	µg/L	<15	<15
Minerale olie (C30-C35)	µg/L	<10	<10
Minerale olie (C35-C40)	µg/L	<10	<10
S Minerale olie totaal (C10-C40)	µg/L	<50	<50

Nr. Monsteromschrijving

Nr.	Monsteromschrijving	Datum monstername	Monster nr.
1	3-01-1	29-Aug-2018	10276220
2	3-02-1	29-Aug-2018	10276221

Eurofins Analytico B.V.

Gildeweg 42-46
 3771 NB Barneveld
 P.O. Box 459
 3770 AL Barneveld NL
 Tel. +31 (0)34 242 63 00
 Fax +31 (0)34 242 63 99
 E-mail info-env@eurofins.nl
 Site www.eurofins.nl

BNP Paribas S.A. 227 9245 25
 IBAN: NL71BNPA0227924525
 BIC: BNPANL2A
 KvK/CoC No. 09088623
 BTW/VAT No. NL 8043.14.883.B01



Q: door RvA geaccrediteerde verrichting
 A: AP04 erkende verrichting
 S: AS SIKB erkende verrichting
 V: VLAREL erkende verrichting
 M: MCERTS erkend

Dit certificaat mag uitsluitend in zijn geheel worden gereproduceerd.
 Eurofins Analytico B.V. is ISO 14001: 2004 gecertificeerd door TÜV en erkend door het Vlaamse Gewest (OVAM en Dep. Omgeving), het Brusselse Gewest (BIM), het Waalse Gewest (DGRNE-OWD) en door de overheid van Luxemburg (MEV).

Akkoord
 Pr.coörd.





Bijlage (A) met deelmonsterinformatie behorende bij analysecertificaat 2018124499/1

Pagina 1/1

Monster nr.	Boornr	Omschrijving	Van	Tot	Barcode	Monstername ID/Monsteromsch.
10276220	3-01	1			0685043266	302145864
10276220	3-01	2			0685043267	302145864
10276220	3-01	3			0805051457	302145864
10276221	3-02	1			0685043261	302145865
10276221	3-02	2			0685043260	302145865
10276221	3-02	3			0805051578	302145865



Eurofins Analytico B.V.

Gildeweg 42-46
 3771 NB Barneveld
 P.O. Box 459
 3770 AL Barneveld NL
 Tel. +31 (0)34 242 63 00
 Fax +31 (0)34 242 63 99
 E-mail info-env@eurofins.nl
 Site www.eurofins.nl

BNP Paribas S.A. 227 9245 25
 IBAN: NL71BNPA0227924525
 BIC: BNPANL2A
 KvK/CoC No. 09088623
 BTW/VAT No. NL 8043.14.883.B01

Eurofins Analytico B.V. is ISO 14001: 2004 gecertificeerd door TÜV en erkend door het Vlaamse Gewest (OVAM en Dep. Omgeving), het Brusselse Gewest (BIM), het Waalse Gewest (DGRNE-OWD) en door de overheid van Luxemburg (MEV).

**Bijlage (B) met opmerkingen behorende bij analysecertificaat 2018124499/1**

Pagina 1/1

Opmerking 1)De toetswaarde van de som is gelijk aan de sommatie van $0,7 \cdot RG$ **Eurofins Analytico B.V.**

Gildeweg 42-46 Tel. +31 (0)34 242 63 00
3771 NB Barneveld Fax +31 (0)34 242 63 99
P.O. Box 459 E-mail info-env@eurofins.nl
3770 AL Barneveld NL Site www.eurofins.nl

BNP Paribas S.A. 227 9245 25
IBAN: NL71BNPA0227924525
BIC: BNPNL2A
KvK/CoC No. 09088623
BTW/VAT No. NL 8043.14.883.B01

Eurofins Analytico B.V. is ISO 14001: 2004 gecertificeerd door TÜV en erkend door het Vlaamse Gewest (OVAM en Dep. Omgeving), het Brusselse Gewest (BIM), het Waalse Gewest (DGRNE-OWD) en door de overheid van Luxemburg (MEV).



Bijlage (C) met methodeverwijzingen behorende bij analysecertificaat 2018124499/1

Pagina 1/1

Analyse	Methode	Techniek	Methode referentie
Aromaten (BTEXN)	W0254	HS-GC-MS	Cf. pb 3130-1
Barium (Ba)	W0421	ICP-MS	Cf. pb 3110-3 en cf. NEN-EN-ISO 17294-2
Cadmium (Cd)	W0421	ICP-MS	Cf. pb 3110-3 en cf. NEN-EN-ISO 17294-2
Kobalt (Co)	W0421	ICP-MS	Cf. pb 3110-3 en cf. NEN-EN-ISO 17294-2
Koper (Cu)	W0421	ICP-MS	Cf. pb 3110-3 en cf. NEN-EN-ISO 17294-2
Kwik (Hg)	W0421	ICP-MS	Cf. pb 3110-3 en cf. NEN-EN-ISO 17294-2
Molybdeen (Mo)	W0421	ICP-MS	Cf. pb 3110-3 en cf. NEN-EN-ISO 17294-2
Nikkel (Ni)	W0421	ICP-MS	Cf. pb 3110-3 en cf. NEN-EN-ISO 17294-2
Lood (Pb)	W0421	ICP-MS	Cf. pb 3110-3 en cf. NEN-EN-ISO 17294-2
Zink (Zn)	W0421	ICP-MS	Cf. pb 3110-3 en cf. NEN-EN-ISO 17294-2
Xylenen som AS3000	W0254	HS-GC-MS	Cf. pb 3130-1
Styreen	W0254	HS-GC-MS	Cf. pb 3130-1
VOC1 (11)	W0254	HS-GC-MS	Cf. pb 3130-1
Tribroommethaan (Bromoform)	W0254	HS-GC-MS	Cf. pb 3130-1
Vinylchloride	W0254	HS-GC-MS	Cf. pb 3130-1
1,1-Dichlooretheen	W0254	HS-GC-MS	Cf. pb 3130-1
DiChEtheen som AS3000	W0254	HS-GC-MS	Cf. pb 3130-1
1,1-Dichloorpropan	W0254	HS-GC-MS	Cf. pb 3130-1
1,2-Dichloorpropan	W0254	HS-GC-MS	Cf. pb 3130-1
1,3-Dichloorpropan	W0254	HS-GC-MS	Cf. pb 3130-1
DiChlprop. som AS3000	W0254	HS-GC-MS	Cf. pb 3130-1
Minerale olie (C10-C40)	W0215	GC-FID	Cf. pb 3110-5

Nadere informatie over de toegepaste onderzoeksmethoden alsmede een classificatie van de meetonzekerheid staan vermeld in ons overzicht "Specificaties analysemethoden", versie juni 2016.



Eurofins Analytico B.V.

Gildeweg 42-46
3771 NB Barneveld
P.O. Box 459
3770 AL Barneveld NL

Tel. +31 (0)34 242 63 00
Fax +31 (0)34 242 63 99
E-mail info-env@eurofins.nl
Site www.eurofins.nl

BNP Paribas S.A. 227 9245 25
IBAN: NL71BNP0227924525
BIC: BNPANL2A
KvK/CoC No. 09088623
BTW/VAT No. NL 8043.14.883.B01

Eurofins Analytico B.V. is ISO 14001: 2004 gecertificeerd door TÜV en erkend door het Vlaamse Gewest (OVAM en Dep. Omgeving), het Brusselse Gewest (BIM), het Waalse Gewest (DGRNE-OWD) en door de overheid van Luxemburg (MEV).

Sweco (Eindhoven)
T.a.v. L. Receveur
Postbus 1265
5602 BG EINDHOVEN
NETHERLANDS

Analyscertificaat

Datum: 21-Sep-2018

Hierbij ontvangt u de resultaten van het navolgende laboratoriumonderzoek.

Certificaatnummer/Versie	2018132787/1
Uw project/verslagnummer	361509
Uw projectnaam	Vlek 14 te Ressen
Uw ordernummer	
Monster(s) ontvangen	12-Sep-2018

Dit certificaat mag uitsluitend in zijn geheel worden gereproduceerd.
De analyse resultaten hebben alleen betrekking op het beproefde object.

De grondmonsters worden tot 4 weken na datum ontvangst bewaard en watermonsters tot 2 weken na datum ontvangst. Zonder tegenbericht worden de monsters nadien afgevoerd.
Indien de monsters langer bewaard dienen te blijven verzoeken wij U dit exemplaar uiterlijk 1 werkdag voor afloop van de standaardbewaarperiode ondertekend aan ons te retourneren. Voor de kosten van het langer bewaren van monsters verwijzen wij naar de prijslijst.

Bewaren tot:

Datum:

Naam:

Handtekening:

Wij vertrouwen erop uw opdracht hiermee naar verwachting te hebben uitgevoerd, mocht U naar aanleiding van dit analyscertificaat nog vragen hebben verzoeken wij U contact op te nemen met de afdeling Verkoop en Advies.

Met vriendelijke groet,

Eurofins Analytico B.V.



Ing. A. Veldhuizen
Technical Manager

Eurofins Analytico B.V.

Gildeweg 42-46
3771 NB Barneveld
P.O. Box 459
3770 AL Barneveld NL

Tel. +31 (0)34 242 63 00
Fax +31 (0)34 242 63 99
E-mail info-env@eurofins.nl
Site www.eurofins.nl

BNP Paribas S.A. 227 9245 25
IBAN: NL71BNPA0227924525
BIC: BNPANL2A
KvK/CoC No. 09088623
BTW/VAT No. NL 8043.14.883.B01

Eurofins Analytico B.V. is ISO 14001: 2004 gecertificeerd door TÜV en erkend door het Vlaamse Gewest (OVAM en Dep. Omgeving), het Brusselse Gewest (BIM), het Waalse Gewest (DGRNE-OWD) en door de overheid van Luxemburg (MEV).



Analysecertificaat

Uw project/verslagnummer	361509	Certificaatnummer/Versie	2018132787/1
Uw projectnaam	Vlek 14 te Ressen	Startdatum	13-Sep-2018
Uw ordernummer		Rapportagedatum	20-Sep-2018/17:38
		Bijlage	A, B, C
Monsternemer		Pagina	1/1
Monstermatrix	Asbestverdachte grond		
Projectcode	4689 - Sweco - Project Gemeente Nijmegen		

Analyse	Eenheid	1
Bodemkundige analyses		
Droge stof (uitbesteed)	% (m/m)	90.1 ¹⁾
Uitbesteed / Overig onderzoek		
In behandeling genomen hoeveelheid	kg	14.0 ²⁾
Asbest fractie 0,5-1mm	mg	0.0 ²⁾
Asbest fractie 1-2mm	mg	0.0 ²⁾
Asbest fractie 2-4mm	mg	0.0 ²⁾
Asbest fractie 4-8mm	mg	0.0 ²⁾
Asbest fractie 8-20mm	mg	0.0 ²⁾
Asbest fractie >20mm	mg	0.0 ²⁾
Asbest (som)	mg	<1.3 ²⁾
Asbest in grond	mg/kg ds	<0.2 ²⁾
Gemeten Asbestconcentratie	mg/kg ds	<0.2 ²⁾
Gemeten concentratie Chrysotiel	mg/kg ds	<0.2 ²⁾
Gemeten concentratie Amfibool	mg/kg ds	0.0 ²⁾
Totaal asbest hechtgebonden	mg/kg ds	0.0 ²⁾
Totaal asbest niet hechtgebonden	mg/kg ds	0.0 ²⁾

Nr. **Monsteromschrijving**
1 3-01A-1 3-01A (15-50)

Datum monstername **Monster nr.**
12-Sep-2018 10300987

Eurofins Analytico B.V.

Gildeweg 42-46
3771 NB Barneveld
P.O. Box 459
3770 AL Barneveld NL
Tel. +31 (0)34 242 63 00
Fax +31 (0)34 242 63 99
E-mail info-env@eurofins.nl
Site www.eurofins.nl

BNP Paribas S.A. 227 9245 25
IBAN: NL71BNPA0227924525
BIC: BNPANL2A
KvK/CoC No. 09088623
BTW/VAT No. NL 8043.14.883.B01

Q: door RvA geaccrediteerde verrichting
A: AP04 erkende verrichting
S: AS SIKB erkende verrichting
V: VLAREL erkende verrichting
M: MCERTS erkend

Akkoord
Pr.coörd.
VS

Dit certificaat mag uitsluitend in zijn geheel worden gereproduceerd.
Eurofins Analytico B.V. is ISO 14001: 2004 gecertificeerd door TÜV en erkend door het Vlaamse Gewest (OVAM en Dep. Omgeving), het Brusselse Gewest (BIM), het Waalse Gewest (DGRNE-OWD) en door de overheid van Luxemburg (MEV).

**Bijlage (A) met deelmonsterinformatie behorende bij analysecertificaat 2018132787/1**

Pagina 1/1

Monster nr.	Boornr	Omschrijving	Van	Tot	Barcode	Monstername ID/Monsteromsch.
10300987	3-01A	1	15	50	0093359MG	302146343

**Eurofins Analytico B.V.**

Gildeweg 42-46
3771 NB Barneveld
P.O. Box 459
3770 AL Barneveld NL

Tel. +31 (0)34 242 63 00
Fax +31 (0)34 242 63 99
E-mail info-env@eurofins.nl
Site www.eurofins.nl

BNP Paribas S.A. 227 9245 25
IBAN: NL71BNPA0227924525
BIC: BNPANL2A
KvK/CoC No. 09088623
BTW/VAT No. NL 8043.14.883.B01

Eurofins Analytico B.V. is ISO 14001: 2004 gecertificeerd door TÜV en erkend door het Vlaamse Gewest (OVAM en Dep. Omgeving), het Brusselse Gewest (BIM), het Waalse Gewest (DGRNE-OWD) en door de overheid van Luxemburg (MEV).

**Bijlage (B) met opmerkingen behorende bij analysecertificaat 2018132787/1**

Pagina 1/1

Opmerking 1)

Deze bepaling is uitbesteed bij L086.

Opmerking 2)

Deze bepaling is uitbesteed bij L086.

**Eurofins Analytico B.V.**

Gildeweg 42-46 Tel. +31 (0)34 242 63 00
3771 NB Barneveld Fax +31 (0)34 242 63 99
P.O. Box 459 E-mail info-env@eurofins.nl
3770 AL Barneveld NL Site www.eurofins.nl

BNP Paribas S.A. 227 9245 25
IBAN: NL71BNPA0227924525
BIC: BNPNL2A
KvK/CoC No. 09088623
BTW/VAT No. NL 8043.14.883.B01

Eurofins Analytico B.V. is ISO 14001: 2004 gecertificeerd door TÜV en erkend door het Vlaamse Gewest (OVAM en Dep. Omgeving), het Brusselse Gewest (BIM), het Waalse Gewest (DGRNE-OWD) en door de overheid van Luxemburg (MEV).



Bijlage (C) met methodeverwijzingen behorende bij analysecertificaat 2018132787/1

Pagina 1/1

Analyse	Methode	Techniek	Methode referentie
Droge stof (uitbesteed)	W0004	Uitbesteed	Uitbesteding
Asbest Grond NEN5898 2016	W0004	Microscopie	Cf NEN 5898

Nadere informatie over de toegepaste onderzoeksmethoden alsmede een classificatie van de meetonzekerheid staan vermeld in ons overzicht "Specificaties analysemethoden", versie juni 2016.



Eurofins Analytico B.V.

Gildeweg 42-46
3771 NB Barneveld
P.O. Box 459
3770 AL Barneveld NL

Tel. +31 (0)34 242 63 00
Fax +31 (0)34 242 63 99
E-mail info-env@eurofins.nl
Site www.eurofins.nl

BNP Paribas S.A. 227 9245 25
IBAN: NL71BNPA0227924525
BIC: BNPANL2A
KvK/CoC No. 09088623
BTW/VAT No. NL 8043.14.883.B01

Eurofins Analytico B.V. is ISO 14001: 2004 gecertificeerd door TÜV en erkend door het Vlaamse Gewest (OVAM en Dep. Omgeving), het Brusselse Gewest (BIM), het Waalse Gewest (DGRNE-OWD) en door de overheid van Luxemburg (MEV).

ANALYSECERTIFICAAT

Project code : 808468
Project omschrijving : 2018132787-361509
Opdrachtgever : Eurofins Analytico B.V.

Monstercode : 5766667
Uw referentie : 3-01A-1 3-01A (15-50)
Opgegeven bemonsteringsdatum : 12/09/2018

Asbestonderzoek

Initialen analist : I.Z.
 Datum geanalyseerd : 20-09-2018

Analyse is uitgevoerd conform NEN 5898 (S).

Massa aangeleverde monster : 13970 g
 Droge massa aangeleverde monster : 12587 g
 Percentage droogrest : 90,1 m/m %
 Type zieving : nat

zeef fractie (mm)	massa zeef fractie (gram)	percentage zeef fractie (m/m %)	massa onderzocht (gram)	percentage onderzocht (m/m %)	aantal asbest (deeltjes)	massa asbest-houdend materiaal (mg)
<0,5 mm	7906,8	64,4	10,1	0,13	n.v.t.	n.v.t.
0,5-1 mm	588,3	4,8	181,1	30,78	0	0,0
1-2 mm	532,5	4,3	429,3	80,62	0	0,0
2-4 mm	721,7	5,9	721,7	100,00	0	0,0
4-8 mm	1226,2	10,0	1226,2	100,00	0	0,0
8-20 mm	1247,2	10,2	1247,2	100,00	0	0,0
>20 mm	57,9	0,5	57,9	100,00	0	0,0
Totaal	12280,6	100,0	3873,5		0	0,0

zeef fractie (mm)	asbest totaal			serpentijs asbest			amfibool asbest		
	gehalte asbest (mg/kg ds)	ondergrens (mg/kg ds)	bovengrens (mg/kg ds)	gehalte asbest (mg/kg ds)	ondergrens (mg/kg ds)	bovengrens (mg/kg ds)	gehalte asbest (mg/kg ds)	ondergrens (mg/kg ds)	bovengrens (mg/kg ds)
<0,5 mm	-								
0,5-1 mm	0,0	0,0	0,1	0,0	0,0	0,1	0,0	0,0	0,0
1-2 mm	0,0	0,0	0,0	0,0	0,0	0,0	0,0	0,0	0,0
2-4 mm	0,0	0,0	0,0	0,0	0,0	0,0	0,0	0,0	0,0
4-8 mm	0,0	0,0	0,0	0,0	0,0	0,0	0,0	0,0	0,0
8-20 mm	0,0	0,0	0,0	0,0	0,0	0,0	0,0	0,0	0,0
>20 mm	0,0	0,0	0,0	0,0	0,0	0,0	0,0	0,0	0,0
Totaal	<0,2	0,0	0,1	<0,2	0,0	0,1	0,0	0,0	0,0

Aangetroffen type asbest : Geen
 Bijzonderheden waargenomen : Geen

Serpentijs asbest is chrysotiel.
 Amfibool asbest is amosiet, crocidoliet, actinoliet, anthophylliet en tremoliet.

De bepalingsgrens is bepaald voor de zeef fracties kleiner dan 4 mm. De totale bepalingsgrens is verkregen door de bepalingsgrenzen van de afzonderlijke zeef fracties te sommeren.
 Het materiaal is middels polarisatiemicroscopie onderzocht, de analyse is uitgevoerd conform NEN 5896.

gebondenheid	serpentijs asbest	amfibool asbest	totaal afgerond
hecht	0,0	0,0	0,0
niet hecht	0,0	0,0	0,0
totaal afgerond	0,0	0,0	

Gewogen concentratie (serpentijsasbestconcentratie vermeerderd met 10 maal de amfiboolasbestconcentratie) is: **<0,2 mg/kg ds**

De gewogen asbestconcentratie wordt berekend uit de niet-afgeronde gehalten aan serpentijs en amfibool asbest. De weergegeven resultaten zijn afgerond.

Verklaring kwalitatief onderzoek zeef fractie <0,5 mm:
 - : geen asbest waargenomen

ANALYSECERTIFICAAT

Project code : 808468
Project omschrijving : 2018132787-361509
Opdrachtgever : Eurofins Analytico B.V.

Opmerkingen m.b.t. analyses

Opmerking(en) algemeen

Asbest

Individuele monsters van dit project zijn als asbest verdacht gekwalificeerd. De analysedeelmonsters zijn met beschermende maatregelen in het laboratorium in behandeling genomen.

Opmerking bij project: - Eurofins Omegam heeft het asbestonderzoek in dit/deze monster(s) uitgevoerd volgens de NEN 5898, en zoals beschreven in een aparte bijlage als onderdeel van dit analysecertificaat. Voor de analyseresultaten van het asbestonderzoek geldt dat Eurofins Omegam de analyse heeft uitgevoerd in de monsters die de opdrachtgever, zoals deze staan vermeld in de koptekst van dit analysecertificaat, zelf heeft genomen of laten nemen en aan Eurofins Omegam heeft aangeboden. Eurofins Omegam draagt geen verantwoordelijkheid inzake de herkomst en representativiteit alsmede de veiligheid tijdens de monsterneming.

A N A L Y S E C E R T I F I C A A T

Project code : 808468
Project omschrijving : 2018132787-361509
Opdrachtgever : Eurofins Analytico B.V.

Barcodeschema's

<i>Monstercode Uw referentie</i>	<i>monster</i>	<i>diepte</i>	<i>barcode</i>
5766667 3-01A-1 3-01A (15-50)	3-01A	.15-.5	0093359MG

ANALYSECERTIFICAAT

Project code : 808468
Project omschrijving : 2018132787-361509
Opdrachtgever : Eurofins Analytico B.V.

Analysemethoden in Grond (AS3000)

AS3000

In dit analysecertificaat zijn de met 'S' gemerkte analyses uitgevoerd volgens de analysemethoden beschreven in het "Accreditatieschema Laboratoriumanalyses voor grond-, waterbodem- en grondwateronderzoek (AS SIKB 3000)". Het laboratoriumonderzoek is uitgevoerd volgens de onderstaande analysemethoden. Deze analyses zijn vastgelegd in het geldende accreditatie-certificaat met bijbehorende verrichtingenlijst L086 van Eurofins Omegam BV.

Asbestonderzoek : Conform AS3070 prestatieblad 1 en NEN 5898



Sweco (Eindhoven)
T.a.v. L. Knops
Postbus 1265
5602 BG EINDHOVEN
NETHERLANDS

Analyscertificaat

Datum: 30-Aug-2018

Hierbij ontvangt u de resultaten van het navolgende laboratoriumonderzoek.

Certificaatnummer/Versie	2018122008/1
Uw project/verslagnummer	361509
Uw projectnaam	Vlek 14 te Ressen
Uw ordernummer	
Monster(s) ontvangen	23-Aug-2018

Dit certificaat mag uitsluitend in zijn geheel worden gereproduceerd.
De analyse resultaten hebben alleen betrekking op het beproefde object.

De grondmonsters worden tot 4 weken na datum ontvangst bewaard en watermonsters tot 2 weken na datum ontvangst. Zonder tegenbericht worden de monsters nadien afgevoerd.
Indien de monsters langer bewaard dienen te blijven verzoeken wij U dit exemplaar uiterlijk 1 werkdag voor afloop van de standaardbewaarperiode ondertekend aan ons te retourneren. Voor de kosten van het langer bewaren van monsters verwijzen wij naar de prijslijst.

Bewaren tot:

Datum:

Naam:

Handtekening:

Wij vertrouwen erop uw opdracht hiermee naar verwachting te hebben uitgevoerd, mocht U naar aanleiding van dit analyscertificaat nog vragen hebben verzoeken wij U contact op te nemen met de afdeling Verkoop en Advies.

Met vriendelijke groet,

Eurofins Analytico B.V.



Ing. A. Veldhuizen
Technical Manager

Eurofins Analytico B.V.

Gildeweg 42-46
3771 NB Barneveld
P.O. Box 459
3770 AL Barneveld NL

Tel. +31 (0)34 242 63 00
Fax +31 (0)34 242 63 99
E-mail info-env@eurofins.nl
Site www.eurofins.nl

BNP Paribas S.A. 227 9245 25
IBAN: NL71BNPA0227924525
BIC: BNPANL2A
KvK/CoC No. 09088623
BTW/VAT No. NL 8043.14.883.B01

Eurofins Analytico B.V. is ISO 14001: 2004 gecertificeerd door TÜV en erkend door het Vlaamse Gewest (OVAM en Dep. Omgeving), het Brusselse Gewest (BIM), het Waalse Gewest (DGRNE-OWD) en door de overheid van Luxemburg (MEV).

Analysecertificaat

Uw project/verslagnummer	361509	Certificaatnummer/Versie	2018122008/1
Uw projectnaam	Vlek 14 te Ressen	Startdatum	23-Aug-2018
Uw ordernummer		Rapportagedatum	30-Aug-2018/15:56
Monsternemer	PAUL PALMIGIANO	Bijlage	A, B, C
Monstermatrix	Grond (AS3000)	Pagina	1/6
Projectcode	4689 - Sweco - Project Gemeente Nijmegen		

Analyse	Eenheid	1	2	3	4	5
Voorbehandeling						
Cryogeen malen AS3000		Uitgevoerd	Uitgevoerd	Uitgevoerd	Uitgevoerd	Uitgevoerd
Bodemkundige analyses						
S Droge stof	% (m/m)	95.5	91.1	90.4	92.7	91.5
S Organische stof	% (m/m) ds	1.3	3.1	4.1	1.7	4.1
Gloeirest	% (m/m) ds	98.6	96.4	94.9	98.0	94.8
S Korrelgrootte < 2 µm (Lutum)	% (m/m) ds	<2.0	7.8	14.6	5.1	14.4
Metalen						
S Barium (Ba)	mg/kg ds	<20	48	110	28	87
S Cadmium (Cd)	mg/kg ds	<0.20	<0.20	0.46	<0.20	0.37
S Kobalt (Co)	mg/kg ds	3.2	6.2	11	3.6	9.1
S Koper (Cu)	mg/kg ds	<5.0	9.6	16	6.1	15
S Kwik (Hg)	mg/kg ds	<0.050	<0.050	<0.050	<0.050	0.060
S Molybdeen (Mo)	mg/kg ds	<1.5	<1.5	<1.5	<1.5	<1.5
S Nikkel (Ni)	mg/kg ds	6.3	15	26	7.0	21
S Lood (Pb)	mg/kg ds	<10	19	24	14	23
S Zink (Zn)	mg/kg ds	<20	46	71	34	62
Minerale olie						
Minerale olie (C10-C12)	mg/kg ds	<3.0	<3.0	<3.0	<3.0	<3.0
Minerale olie (C12-C16)	mg/kg ds	<5.0	<5.0	<5.0	<5.0	<5.0
Minerale olie (C16-C21)	mg/kg ds	<5.0	<5.0	<5.0	<5.0	<5.0
Minerale olie (C21-C30)	mg/kg ds	<11	31	<11	<11	<11
Minerale olie (C30-C35)	mg/kg ds	<5.0	28	11	<5.0	6.4
Minerale olie (C35-C40)	mg/kg ds	<6.0	20	<6.0	<6.0	<6.0
S Minerale olie totaal (C10-C40)	mg/kg ds	<35	80	<35	<35	<35
Chromatogram olie (GC)		Zie bijl.				
Organo chloorbestrijdingsmiddelen, OCB						
S alfa-HCH	mg/kg ds	<0.0010	<0.0010	<0.0010	<0.0010	<0.0010
S beta-HCH	mg/kg ds	<0.0010	<0.0010	<0.0010	<0.0010	<0.0010
S gamma-HCH	mg/kg ds	<0.0010	<0.0010	<0.0010	<0.0010	<0.0010

Nr.	Monsterschrijving	Datum monstername	Monster nr.
1	1-01 (0-25) 1-05 (15-65) 1-06 (15-65) 1-11 (0-25)	23-Aug-2018	10268076
2	1-12 (0-25)	23-Aug-2018	10268077
3	1-02 (0-25) 1-03 (0-25) 1-04 (15-65) 1-08_N (0-25) 1-09_N (0-25) 1-10_N (0-25)	22-Aug-2018	10268078
4	3-21 (0-25)	23-Aug-2018	10268079
5	3-03_N (0-25) 3-04_N (0-25) 3-05_N (0-25) 3-07_N (0-25) 3-14 (0-25) 3-16_N (0-25) 3-20_2-Aug-2018		10268080



Q: door RvA geaccrediteerde verrichting
 R: AP04 erkende verrichting
 S: AS SIKB erkende verrichting
 V: VLAREL erkende verrichting
 M: MCERTS erkend

Eurofins Analytico B.V.

Gildeweg 42-46
 3771 NB Barneveld
 P.O. Box 459
 3770 AL Barneveld NL
 Tel. +31 (0)34 242 63 00
 Fax +31 (0)34 242 63 99
 E-mail info-env@eurofins.nl
 Site www.eurofins.nl

BNP Paribas S.A. 227 9245 25
 IBAN: NL71BNPA0227924525
 BIC: BNPANL2A
 KvK/CoC No. 09088623
 BTW/VAT No. NL 8043.14.883.B01

Dit certificaat mag uitsluitend in zijn geheel worden gereproduceerd.
 Eurofins Analytico B.V. is ISO 14001: 2004 gecertificeerd door TÜV en erkend door het Vlaamse Gewest (OVAM en Dep. Omgeving), het Brusselse Gewest (BIM), het Waalse Gewest (DGRNE-OWD) en door de overheid van Luxemburg (MEV).



Analysecertificaat

Uw project/verslagnummer	361509	Certificaatnummer/Versie	2018122008/1
Uw projectnaam	Vlek 14 te Ressen	Startdatum	23-Aug-2018
Uw ordernummer		Rapportagedatum	30-Aug-2018/15:56
Monsternemer	PAUL PALMIGIANO	Bijlage	A, B, C
Monstermatrix	Grond (AS3000)	Pagina	2/6
Projectcode	4689 - Sweco - Project Gemeente Nijmegen		

Analyse	Eenheid	1	2	3	4	5
S delta-HCH	mg/kg ds	<0.0010	<0.0010	<0.0010	<0.0010	<0.0010
S Hexachloorbenzeen	mg/kg ds	<0.0010	<0.0010	<0.0010	<0.0010	<0.0010
S Heptachloor	mg/kg ds	<0.0010	<0.0010	<0.0010	<0.0010	<0.0010
S Heptachloorepoxide(cis- of A)	mg/kg ds	<0.0010	<0.0010	<0.0010	<0.0010	<0.0010
S Heptachloorepoxide(trans- of B)	mg/kg ds	<0.0010	<0.0010	<0.0010	<0.0010	<0.0010
S Hexachloorbutadieen	mg/kg ds	<0.0010	<0.0010	<0.0010	<0.0010	<0.0010
S Aldrin	mg/kg ds	<0.0010	<0.0010	<0.0010	<0.0010	<0.0010
S Dieldrin	mg/kg ds	<0.0010	<0.0010	<0.0010	<0.0010	<0.0010
S Endrin	mg/kg ds	<0.0010	<0.0010	<0.0010	<0.0010	<0.0010
S Isodrin	mg/kg ds	<0.0010	<0.0010	<0.0010	<0.0010	<0.0010
S Telodrin	mg/kg ds	<0.0010	<0.0010	<0.0010	<0.0010	<0.0010
S alfa-Endosulfan	mg/kg ds	<0.0010	<0.0010	<0.0010	<0.0010	<0.0010
Q beta-Endosulfan	mg/kg ds	<0.0010	<0.0010	<0.0010	<0.0010	<0.0010
S Endosulfansulfaat	mg/kg ds	<0.0020	<0.0020	<0.0020	<0.0020	<0.0020
S alfa-Chloordaan	mg/kg ds	<0.0010	<0.0010	<0.0010	<0.0010	<0.0010
S gamma-Chloordaan	mg/kg ds	<0.0010	<0.0010	<0.0010	<0.0010	<0.0010
S o,p'-DDT	mg/kg ds	<0.0010	<0.0010	<0.0010	<0.0010	<0.0010
S p,p'-DDT	mg/kg ds	<0.0010	0.0033	0.0012	0.0028	0.0043
S o,p'-DDE	mg/kg ds	<0.0010	<0.0010	<0.0010	<0.0010	<0.0010
S p,p'-DDE	mg/kg ds	<0.0010	0.0025	0.0063	0.0015	0.011
S o,p'-DDD	mg/kg ds	<0.0010	<0.0010	<0.0010	<0.0010	<0.0010
S p,p'-DDD	mg/kg ds	<0.0010	0.0011	<0.0010	<0.0010	0.0013
S HCH (som) (factor 0,7)	mg/kg ds	0.0021 ¹⁾	0.0021 ¹⁾	0.0021 ¹⁾	0.0021 ¹⁾	0.0021 ¹⁾
S Drins (som) (factor 0,7)	mg/kg ds	0.0021 ¹⁾	0.0021 ¹⁾	0.0021 ¹⁾	0.0021 ¹⁾	0.0021 ¹⁾
S Heptachloorepoxide (som) (factor 0,7)	mg/kg ds	0.0014 ¹⁾	0.0014 ¹⁾	0.0014 ¹⁾	0.0014 ¹⁾	0.0014 ¹⁾
S DDD (som) (factor 0,7)	mg/kg ds	0.0014 ¹⁾	0.0018	0.0014 ¹⁾	0.0014 ¹⁾	0.0020
S DDE (som) (factor 0,7)	mg/kg ds	0.0014 ¹⁾	0.0032	0.0070	0.0022	0.012
S DDT (som) (factor 0,7)	mg/kg ds	0.0014 ¹⁾	0.0040	0.0019	0.0035	0.0050
S DDX (som) (factor 0,7)	mg/kg ds	0.0042 ¹⁾	0.0090	0.010	0.0071	0.019
S Chloordaan (som) (factor 0,7)	mg/kg ds	0.0014 ¹⁾	0.0014 ¹⁾	0.0014 ¹⁾	0.0014 ¹⁾	0.0014 ¹⁾
S OCB (som) LB (factor 0,7)	mg/kg ds	0.015 ¹⁾	0.020	0.021	0.018	0.029

Nr.	Monsteromschrijving	Datum monstername	Monster nr.
1	1-01 (0-25) 1-05 (15-65) 1-06 (15-65) 1-11 (0-25)	23-Aug-2018	10268076
2	1-12 (0-25)	23-Aug-2018	10268077
3	1-02 (0-25) 1-03 (0-25) 1-04 (15-65) 1-08_N (0-25) 1-09_N (0-25) 1-10_N (0-25)	22-Aug-2018	10268078
4	3-21 (0-25)	23-Aug-2018	10268079
5	3-03_N (0-25) 3-04_N (0-25) 3-05_N (0-25) 3-07_N (0-25) 3-14 (0-25) 3-16_N (0-25) 3-20_2-Aug-2018		10268080



Q: door RvA geaccrediteerde verrichting
 R: AP04 erkende verrichting
 S: AS SIKB erkende verrichting
 V: VLAREL erkende verrichting
 M: MCERTS erkend

Eurofins Analytico B.V.

Gildeweg 42-46
 3771 NB Barneveld
 P.O. Box 459
 3770 AL Barneveld NL
 Tel. +31 (0)34 242 63 00
 Fax +31 (0)34 242 63 99
 E-mail info-env@eurofins.nl
 Site www.eurofins.nl

BNP Paribas S.A. 227 9245 25
 IBAN: NL71BNPA0227924525
 BIC: BNPANL2A
 KvK/CoC No. 09088623
 BTW/VAT No. NL 8043.14.883.B01

Dit certificaat mag uitsluitend in zijn geheel worden gereproduceerd.
 Eurofins Analytico B.V. is ISO 14001: 2004 gecertificeerd door TÜV en erkend door het Vlaamse Gewest (OVAM en Dep. Omgeving), het Brusselse Gewest (BIM), het Waalse Gewest (DGRNE-OWD) en door de overheid van Luxemburg (MEV).



Analysecertificaat

Uw project/verslagnummer	361509	Certificaatnummer/Versie	2018122008/1
Uw projectnaam	Vlek 14 te Ressen	Startdatum	23-Aug-2018
Uw ordernummer		Rapportagedatum	30-Aug-2018/15:56
Monsternemer	PAUL PALMIGIANO	Bijlage	A, B, C
Monstermatrix	Grond (AS3000)	Pagina	3/6
Projectcode	4689 - Sweco - Project Gemeente Nijmegen		

Analyse	Eenheid	1	2	3	4	5
S OCB (som) WB (factor 0,7)	mg/kg ds	0.016 ¹⁾	0.021	0.022	0.019	0.031
Polychloorbifenylen, PCB						
S PCB 28	mg/kg ds	<0.0010	<0.0010	<0.0010	<0.0010	<0.0010
S PCB 52	mg/kg ds	<0.0010	<0.0010	<0.0010	<0.0010	<0.0010
S PCB 101	mg/kg ds	<0.0010	<0.0010	<0.0010	<0.0010	<0.0010
S PCB 118	mg/kg ds	<0.0010	<0.0010	<0.0010	<0.0010	<0.0010
S PCB 138	mg/kg ds	<0.0010	<0.0010	<0.0010	<0.0010	<0.0010
S PCB 153	mg/kg ds	<0.0010	0.0013	<0.0010	<0.0010	<0.0010
S PCB 180	mg/kg ds	<0.0010	<0.0010	<0.0010	<0.0010	<0.0010
S PCB (som 7) (factor 0,7)	mg/kg ds	0.0049 ¹⁾	0.0055	0.0049 ¹⁾	0.0049 ¹⁾	0.0049 ¹⁾
Polycyclische Aromatische Koolwaterstoffen, PAK						
S Naftaleen	mg/kg ds	<0.050	<0.050	<0.050	<0.050	<0.050
S Fenanthreen	mg/kg ds	0.12	0.19	<0.050	0.069	<0.050
S Anthraceen	mg/kg ds	<0.050	0.10	<0.050	<0.050	<0.050
S Fluorantheen	mg/kg ds	0.30	0.99	0.050	0.17	<0.050
S Benzo(a)anthraceen	mg/kg ds	0.16	0.32	<0.050	0.095	<0.050
S Chryseen	mg/kg ds	0.18	0.37	<0.050	0.099	<0.050
S Benzo(k)fluorantheen	mg/kg ds	0.072	0.21	<0.050	0.054	<0.050
S Benzo(a)pyreen	mg/kg ds	0.11	0.39	<0.050	0.086	<0.050
S Benzo(ghi)peryleen	mg/kg ds	0.080	0.45	<0.050	0.071	<0.050
S Indeno(123-cd)pyreen	mg/kg ds	0.073	0.45	<0.050	0.072	<0.050
S PAK VROM (10) (factor 0,7)	mg/kg ds	1.2	3.5	0.37	0.79	0.35 ¹⁾

Nr.	Monsterschrijving	Datum monstername	Monster nr.
1	1-01 (0-25) 1-05 (15-65) 1-06 (15-65) 1-11 (0-25)	23-Aug-2018	10268076
2	1-12 (0-25)	23-Aug-2018	10268077
3	1-02 (0-25) 1-03 (0-25) 1-04 (15-65) 1-08_N (0-25) 1-09_N (0-25) 1-10_N (0-25)	22-Aug-2018	10268078
4	3-21 (0-25)	23-Aug-2018	10268079
5	3-03_N (0-25) 3-04_N (0-25) 3-05_N (0-25) 3-07_N (0-25) 3-14 (0-25) 3-16_N (0-25) 3-20_2-Aug-2018		10268080



Q: door RvA geaccrediteerde verrichting
 R: AP04 erkende verrichting
 S: AS SIKB erkende verrichting
 V: VLAREL erkende verrichting
 M: MCERTS erkend

Eurofins Analytico B.V.

Gildeweg 42-46
 3771 NB Barneveld
 P.O. Box 459
 3770 AL Barneveld NL
 Tel. +31 (0)34 242 63 00
 Fax +31 (0)34 242 63 99
 E-mail info-env@eurofins.nl
 Site www.eurofins.nl

BNP Paribas S.A. 227 9245 25
 IBAN: NL71BNPA0227924525
 BIC: BNPANL2A
 KvK/CoC No. 09088623
 BTW/VAT No. NL 8043.14.883.B01

Dit certificaat mag uitsluitend in zijn geheel worden gereproduceerd.
 Eurofins Analytico B.V. is ISO 14001: 2004 gecertificeerd door TÜV en erkend door het Vlaamse Gewest (OVAM en Dep. Omgeving), het Brusselse Gewest (BIM), het Waalse Gewest (DGRNE-OWD) en door de overheid van Luxemburg (MEV).





Analysecertificaat

Uw project/verslagnummer	361509	Certificaatnummer/Versie	2018122008/1
Uw projectnaam	Vlek 14 te Ressen	Startdatum	23-Aug-2018
Uw ordernummer		Rapportagedatum	30-Aug-2018/15:56
Monsternemer	PAUL PALMIGIANO	Bijlage	A, B, C
Monstermatrix	Grond (AS3000)	Pagina	4/6
Projectcode	4689 - Sweco - Project Gemeente Nijmegen		

Analyse	Eenheid	6	7	8	9	10
Voorbehandeling						
Cryogeen malen AS3000		Uitgevoerd	Uitgevoerd	Uitgevoerd	Uitgevoerd	Uitgevoerd
Bodemkundige analyses						
S Droge stof	% (m/m)	89.0	90.5	87.8	90.8	90.8
S Organische stof	% (m/m) ds	4.8	3.8	5.2	3.3	3.3
Gloeirest	% (m/m) ds	93.9	95.0	93.4	95.4	95.5
S Korrelgrootte < 2 µm (Lutum)	% (m/m) ds	18.9	17.0	20.6	18.3	16.8
Metalen						
S Barium (Ba)	mg/kg ds	120	110	120	110	91
S Cadmium (Cd)	mg/kg ds	0.38	0.37	0.36	0.30	0.30
S Kobalt (Co)	mg/kg ds	12	8.6	11	10	9.6
S Koper (Cu)	mg/kg ds	17	16	19	14	16
S Kwik (Hg)	mg/kg ds	<0.050	0.059	0.051	<0.050	<0.050
S Molybdeen (Mo)	mg/kg ds	<1.5	<1.5	<1.5	<1.5	<1.5
S Nikkel (Ni)	mg/kg ds	30	25	30	26	25
S Lood (Pb)	mg/kg ds	29	28	31	24	27
S Zink (Zn)	mg/kg ds	77	74	92	64	67
Minerale olie						
Minerale olie (C10-C12)	mg/kg ds	<3.0	<3.0	<3.0	<3.0	<3.0
Minerale olie (C12-C16)	mg/kg ds	<5.0	<5.0	<5.0	<5.0	<5.0
Minerale olie (C16-C21)	mg/kg ds	<5.0	<5.0	<5.0	<5.0	<5.0
Minerale olie (C21-C30)	mg/kg ds	<11	16	<11	<11	<11
Minerale olie (C30-C35)	mg/kg ds	6.3	13	6.8	5.7	5.9
Minerale olie (C35-C40)	mg/kg ds	<6.0	<6.0	<6.0	<6.0	<6.0
S Minerale olie totaal (C10-C40)	mg/kg ds	<35	37	<35	<35	<35
Chromatogram olie (GC)			Zie bijl.			
Organo chloorbestrijdingsmiddelen, OCB						
S alfa-HCH	mg/kg ds	<0.0010	<0.0010	<0.0010	<0.0010	<0.0010
S beta-HCH	mg/kg ds	<0.0010	<0.0010	<0.0010	<0.0010	<0.0010
S gamma-HCH	mg/kg ds	<0.0010	<0.0010	<0.0010	<0.0010	<0.0010

Nr.	Monsterschrijving	Datum monstername	Monster nr.
6	4-09_N (0-25) 4-10_N (0-25) 4-11_N (0-25) 4-12_N (0-25) 4-13_N (0-25)	22-Aug-2018	10268081
7	4-41 (0-25) 4-46 (0-25) 4-47 (0-25) 4-50 (2-25) 4-51 (0-25)	23-Aug-2018	10268082
8	4-02_N (0-25) 4-24_N (0-25) 4-28_N (0-25) 4-29_N (0-25) 4-31_N (0-25)	22-Aug-2018	10268083
9	4-23_N (0-25) 4-25_N (0-25) 4-26_N (0-25) 4-27_N (0-25) 4-52_N (0-25)	22-Aug-2018	10268084
10	4-04_N (0-25) 4-30_N (0-25) 4-32_N (0-25) 4-33_N (0-25) 4-34_N (0-25)	22-Aug-2018	10268085

Q: door RvA geaccrediteerde verrichting
 R: AP04 erkende verrichting
 S: RS SIKB erkende verrichting
 V: VLAREL erkende verrichting
 M: MCERTS erkend

Eurofins Analytico B.V.

Gildeweg 42-46
 3771 NB Barneveld
 P.O. Box 459
 3770 AL Barneveld NL
 Tel. +31 (0)34 242 63 00
 Fax +31 (0)34 242 63 99
 E-mail info-env@eurofins.nl
 Site www.eurofins.nl

BNP Paribas S.A. 227 9245 25
 IBAN: NL71BNPA0227924525
 BIC: BNPANL2A
 KvK/CoC No. 09088623
 BTW/VAT No. NL 8043.14.883.B01

Dit certificaat mag uitsluitend in zijn geheel worden gereproduceerd.
 Eurofins Analytico B.V. is ISO 14001: 2004 gecertificeerd door TÜV en erkend door het Vlaamse Gewest (OVAM en Dep. Omgeving), het Brusselse Gewest (BIM), het Waalse Gewest (DGRNE-OWD) en door de overheid van Luxemburg (MEV).



Analysecertificaat

Uw project/verslagnummer	361509	Certificaatnummer/Versie	2018122008/1
Uw projectnaam	Vlek 14 te Ressen	Startdatum	23-Aug-2018
Uw ordernummer		Rapportagedatum	30-Aug-2018/15:56
Monsternemer	PAUL PALMIGIANO	Bijlage	A, B, C
Monstermatrix	Grond (AS3000)	Pagina	5/6
Projectcode	4689 - Sweco - Project Gemeente Nijmegen		

Analyse	Eenheid	6	7	8	9	10
S delta-HCH	mg/kg ds	<0.0010	<0.0010	<0.0010	<0.0010	<0.0010
S Hexachloorbenzeen	mg/kg ds	<0.0010	<0.0010	<0.0010	<0.0010	<0.0010
S Heptachloor	mg/kg ds	<0.0010	<0.0010	<0.0010	<0.0010	<0.0010
S Heptachloorepoxide(cis- of A)	mg/kg ds	<0.0010	<0.0010	<0.0010	<0.0010	<0.0010
S Heptachloorepoxide(trans- of B)	mg/kg ds	<0.0010	<0.0010	<0.0010	<0.0010	<0.0010
S Hexachloorbutadieen	mg/kg ds	<0.0010	<0.0010	<0.0010	<0.0010	<0.0010
S Aldrin	mg/kg ds	<0.0010	<0.0010	<0.0010	<0.0010	<0.0010
S Dieldrin	mg/kg ds	<0.0010	<0.0010	<0.0010	<0.0010	<0.0010
S Endrin	mg/kg ds	<0.0010	<0.0010	<0.0010	<0.0010	<0.0010
S Isodrin	mg/kg ds	<0.0010	<0.0010	<0.0010	<0.0010	<0.0010
S Telodrin	mg/kg ds	<0.0010	<0.0010	<0.0010	<0.0010	<0.0010
S alfa-Endosulfan	mg/kg ds	<0.0010	<0.0010	<0.0010	<0.0010	<0.0010
Q beta-Endosulfan	mg/kg ds	<0.0010	<0.0010	<0.0010	<0.0010	<0.0010
S Endosulfansulfaat	mg/kg ds	<0.0020	<0.0020	<0.0020	<0.0020	<0.0020
S alfa-Chloordaan	mg/kg ds	<0.0010	<0.0010	<0.0010	<0.0010	<0.0010
S gamma-Chloordaan	mg/kg ds	<0.0010	<0.0010	<0.0010	<0.0010	<0.0010
S o,p'-DDT	mg/kg ds	<0.0010	<0.0010	<0.0010	<0.0010	<0.0010
S p,p'-DDT	mg/kg ds	<0.0010	<0.0010	<0.0010	<0.0010	<0.0010
S o,p'-DDE	mg/kg ds	<0.0010	<0.0010	<0.0010	<0.0010	<0.0010
S p,p'-DDE	mg/kg ds	<0.0010	0.0033	<0.0010	<0.0010	<0.0010
S o,p'-DDD	mg/kg ds	<0.0010	<0.0010	<0.0010	<0.0010	<0.0010
S p,p'-DDD	mg/kg ds	<0.0010	<0.0010	<0.0010	<0.0010	<0.0010
S HCH (som) (factor 0,7)	mg/kg ds	0.0021 ¹⁾	0.0021 ¹⁾	0.0021 ¹⁾	0.0021 ¹⁾	0.0021 ¹⁾
S Drins (som) (factor 0,7)	mg/kg ds	0.0021 ¹⁾	0.0021 ¹⁾	0.0021 ¹⁾	0.0021 ¹⁾	0.0021 ¹⁾
S Heptachloorepoxide (som) (factor 0,7)	mg/kg ds	0.0014 ¹⁾	0.0014 ¹⁾	0.0014 ¹⁾	0.0014 ¹⁾	0.0014 ¹⁾
S DDD (som) (factor 0,7)	mg/kg ds	0.0014 ¹⁾	0.0014 ¹⁾	0.0014 ¹⁾	0.0014 ¹⁾	0.0014 ¹⁾
S DDE (som) (factor 0,7)	mg/kg ds	0.0014 ¹⁾	0.0040	0.0014 ¹⁾	0.0014 ¹⁾	0.0014 ¹⁾
S DDT (som) (factor 0,7)	mg/kg ds	0.0014 ¹⁾	0.0014 ¹⁾	0.0014 ¹⁾	0.0014 ¹⁾	0.0014 ¹⁾
S DDX (som) (factor 0,7)	mg/kg ds	0.0042 ¹⁾	0.0068	0.0042 ¹⁾	0.0042 ¹⁾	0.0042 ¹⁾
S Chloordaan (som) (factor 0,7)	mg/kg ds	0.0014 ¹⁾	0.0014 ¹⁾	0.0014 ¹⁾	0.0014 ¹⁾	0.0014 ¹⁾
S OCB (som) LB (factor 0,7)	mg/kg ds	0.015 ¹⁾	0.017	0.015 ¹⁾	0.015 ¹⁾	0.015 ¹⁾

Nr.	Monsterschrijving	Datum monstername	Monster nr.
6	4-09_N (0-25) 4-10_N (0-25) 4-11_N (0-25) 4-12_N (0-25) 4-13_N (0-25)	22-Aug-2018	10268081
7	4-41 (0-25) 4-46 (0-25) 4-47 (0-25) 4-50 (2-25) 4-51 (0-25)	23-Aug-2018	10268082
8	4-02_N (0-25) 4-24_N (0-25) 4-28_N (0-25) 4-29_N (0-25) 4-31_N (0-25)	22-Aug-2018	10268083
9	4-23_N (0-25) 4-25_N (0-25) 4-26_N (0-25) 4-27_N (0-25) 4-52_N (0-25)	22-Aug-2018	10268084
10	4-04_N (0-25) 4-30_N (0-25) 4-32_N (0-25) 4-33_N (0-25) 4-34_N (0-25)	22-Aug-2018	10268085



Q: door RvA geaccrediteerde verrichting
 R: AP04 erkende verrichting
 S: RS SIKB erkende verrichting
 V: VLAREL erkende verrichting
 M: MCERTS erkend

Eurofins Analytico B.V.

Gildeweg 42-46
 3771 NB Barneveld
 P.O. Box 459
 3770 AL Barneveld NL
 Tel. +31 (0)34 242 63 00
 Fax +31 (0)34 242 63 99
 E-mail info-env@eurofins.nl
 Site www.eurofins.nl

BNP Paribas S.A. 227 9245 25
 IBAN: NL71BNPA0227924525
 BIC: BNPANL2A
 KvK/CoC No. 09088623
 BTW/VAT No. NL 8043.14.883.B01

Dit certificaat mag uitsluitend in zijn geheel worden gereproduceerd.
 Eurofins Analytico B.V. is ISO 14001: 2004 gecertificeerd door TÜV en erkend door het Vlaamse Gewest (OVAM en Dep. Omgeving), het Brusselse Gewest (BIM), het Waalse Gewest (DGRNE-OWD) en door de overheid van Luxemburg (MEV).



Analysecertificaat

Uw project/verslagnummer	361509	Certificaatnummer/Versie	2018122008/1
Uw projectnaam	Vlek 14 te Ressen	Startdatum	23-Aug-2018
Uw ordernummer		Rapportagedatum	30-Aug-2018/15:56
Monsternemer	PAUL PALMIGIANO	Bijlage	A, B, C
Monstermatrix	Grond (AS3000)	Pagina	6/6
Projectcode	4689 - Sweco - Project Gemeente Nijmegen		

Analyse	Eenheid	6	7	8	9	10
S OCB (som) WB (factor 0,7)	mg/kg ds	0.016 ¹⁾	0.019	0.016 ¹⁾	0.016 ¹⁾	0.016 ¹⁾
Polychloorbifenylen, PCB						
S PCB 28	mg/kg ds	<0.0010	<0.0010	<0.0010	<0.0010	<0.0010
S PCB 52	mg/kg ds	<0.0010	<0.0010	<0.0010	<0.0010	<0.0010
S PCB 101	mg/kg ds	<0.0010	<0.0010	<0.0010	<0.0010	<0.0010
S PCB 118	mg/kg ds	<0.0010	<0.0010	<0.0010	<0.0010	<0.0010
S PCB 138	mg/kg ds	<0.0010	<0.0010	<0.0010	<0.0010	<0.0010
S PCB 153	mg/kg ds	<0.0010	<0.0010	<0.0010	<0.0010	<0.0010
S PCB 180	mg/kg ds	<0.0010	<0.0010	<0.0010	<0.0010	<0.0010
S PCB (som 7) (factor 0,7)	mg/kg ds	0.0049 ¹⁾	0.0049 ¹⁾	0.0049 ¹⁾	0.0049 ¹⁾	0.0049 ¹⁾
Polycyclische Aromatische Koolwaterstoffen, PAK						
S Naftaleen	mg/kg ds	<0.050	<0.050	<0.050	<0.050	<0.050
S Fenanthreen	mg/kg ds	<0.050	<0.050	<0.050	<0.050	<0.050
S Anthraceen	mg/kg ds	<0.050	<0.050	<0.050	<0.050	<0.050
S Fluorantheen	mg/kg ds	<0.050	0.059	<0.050	<0.050	<0.050
S Benzo(a)anthraceen	mg/kg ds	<0.050	<0.050	<0.050	<0.050	<0.050
S Chryseen	mg/kg ds	0.064	<0.050	<0.050	<0.050	<0.050
S Benzo(k)fluorantheen	mg/kg ds	<0.050	<0.050	<0.050	<0.050	<0.050
S Benzo(a)pyreen	mg/kg ds	<0.050	<0.050	<0.050	<0.050	<0.050
S Benzo(ghi)peryleen	mg/kg ds	<0.050	<0.050	<0.050	<0.050	<0.050
S Indeno(123-cd)pyreen	mg/kg ds	<0.050	<0.050	<0.050	<0.050	<0.050
S PAK VROM (10) (factor 0,7)	mg/kg ds	0.38	0.37	0.35 ¹⁾	0.35 ¹⁾	0.35 ¹⁾

Nr. Monsteromschrijving

Nr.	Monsteromschrijving	Datum monstername	Monster nr.
6	4-09_N (0-25) 4-10_N (0-25) 4-11_N (0-25) 4-12_N (0-25) 4-13_N (0-25)	22-Aug-2018	10268081
7	4-41 (0-25) 4-46 (0-25) 4-47 (0-25) 4-50 (2-25) 4-51 (0-25)	23-Aug-2018	10268082
8	4-02_N (0-25) 4-24_N (0-25) 4-28_N (0-25) 4-29_N (0-25) 4-31_N (0-25)	22-Aug-2018	10268083
9	4-23_N (0-25) 4-25_N (0-25) 4-26_N (0-25) 4-27_N (0-25) 4-52_N (0-25)	22-Aug-2018	10268084
10	4-04_N (0-25) 4-30_N (0-25) 4-32_N (0-25) 4-33_N (0-25) 4-34_N (0-25)	22-Aug-2018	10268085

**Akkoord
Pr.coörd.**

Eurofins Analytico B.V.



Q: door RvA geaccrediteerde verrichting
R: AP04 erkende verrichting
S: AS SIKB erkende verrichting
V: VLAREL erkende verrichting
M: MCERTS erkend

Dit certificaat mag uitsluitend in zijn geheel worden gereproduceerd.
Eurofins Analytico B.V. is ISO 14001: 2004 gecertificeerd door TÜV en erkend door het Vlaamse Gewest (OVAM en Dep. Omgeving), het Brusselse Gewest (BIM), het Waalse Gewest (DGRNE-OWD) en door de overheid van Luxemburg (MEV).

Gildeweg 42-46
3771 NB Barneveld
P.O. Box 459
3770 AL Barneveld NL
Tel. +31 (0)34 242 63 00
Fax +31 (0)34 242 63 99
E-mail info-env@eurofins.nl
Site www.eurofins.nl

BNP Paribas S.A. 227 9245 25
IBAN: NL71BNPA0227924525
BIC: BNPANL2A
KvK/CoC No. 09088623
BTW/VAT No. NL 8043.14.883.B01

VA

TESTEN
RvA LO10



Bijlage (A) met deelmonsterinformatie behorende bij analysecertificaat 2018122008/1

Monster nr.	Boornr	Omschrijving	Van	Tot	Barcode	Monstername ID/Monsteromsch.
10268076	1-01	1	0	25	0535608252	302145742
10268076	1-11	1	0	25	0535608539	302145742
10268076	1-05	2	15	65	0535608541	302145742
10268076	1-06	2	15	65	0535608548	302145742
10268077	1-12	1	0	25	0535608536	302145743
10268078	1-03	1	0	25	0535608547	302145744
10268078	1-02	1	0	25	0535608344	302145744
10268078	1-08_N	1	0	25	0535563907	302145744
10268078	1-09_N	1	0	25	0535608700	302145744
10268078	1-10_N	1	0	25	0535608705	302145744
10268078	1-04	2	15	65	0535608549	302145744
10268079	3-21	1	0	25	0535608353	302145745
10268080	3-03_N	1	0	25	0535601642	302145746
10268080	3-04_N	1	0	25	0535588590	302145746
10268080	3-05_N	1	0	25	0535601901	302145746
10268080	3-07_N	1	0	25	0535601894	302145746
10268080	3-14	1	0	25	0535608484	302145746
10268080	3-16_N	1	0	25	0535588588	302145746
10268080	3-20	1	0	25	0535608481	302145746
10268081	4-09_N	1	0	25	0535608682	302145747
10268081	4-10_N	1	0	25	0535608683	302145747
10268081	4-11_N	1	0	25	0535608684	302145747
10268081	4-12_N	1	0	25	0535608677	302145747
10268081	4-13_N	1	0	25	0535608676	302145747
10268082	4-41	1	0	25	0535608487	302145748
10268082	4-46	1	0	25	0535608341	302145748
10268082	4-47	1	0	25	0535608345	302145748
10268082	4-50	1	2	25	0535608346	302145748
10268082	4-51	1	0	25	0535608546	302145748
10268083	4-02_N	1	0	25	0535608672	302145749
10268083	4-24_N	1	0	25	0535608714	302145749
10268083	4-28_N	1	0	25	0535608670	302145749
10268083	4-29_N	1	0	25	0535608636	302145749
10268083	4-31_N	1	0	25	0535608627	302145749
10268084	4-23_N	1	0	25	0535608712	302145750
10268084	4-25_N	1	0	25	0535608711	302145750

Eurofins Analytico B.V.

Gildeweg 42-46
 3771 NB Barneveld
 P.O. Box 459
 3770 AL Barneveld NL
 Tel. +31 (0)34 242 63 00
 Fax +31 (0)34 242 63 99
 E-mail info-env@eurofins.nl
 Site www.eurofins.nl

BNP Paribas S.A. 227 9245 25
 IBAN: NL71BNPA0227924525
 BIC: BNPARL2A
 KvK/CoC No. 09088623
 BTW/VAT No. NL 8043.14.883.B01

Eurofins Analytico B.V. is ISO 14001: 2004 gecertificeerd door TÜV en erkend door het Vlaamse Gewest (OVAM en Dep. Omgeving), het Brusselse Gewest (BIM), het Waalse Gewest (DGRNE-OWD) en door de overheid van Luxemburg (MEV).



Bijlage (A) met deelmonsterinformatie behorende bij analysecertificaat 2018122008/1

Pagina 2/2

Monster nr.	Boornr	Omschrijving	Van	Tot	Barcode	Monstername ID/Monsteromsch.
10268084	4-26_N	1	0	25	0535608703	302145750
10268084	4-27_N	1	0	25	0535608708	302145750
10268084	4-52_N	1	0	25	0535608675	302145750
10268085	4-32_N	1	0	25	0535608629	302145751
10268085	4-33_N	1	0	25	0535608637	302145751
10268085	4-30_N	1	0	25	0535608632	302145751
10268085	4-34_N	1	0	25	0535608633	302145751
10268085	4-04_N	1	0	25	0535608635	302145751



Eurofins Analytico B.V.

Gildeweg 42-46
 3771 NB Barneveld
 P.O. Box 459
 3770 AL Barneveld NL
 Tel. +31 (0)34 242 63 00
 Fax +31 (0)34 242 63 99
 E-mail info-env@eurofins.nl
 Site www.eurofins.nl

BNP Paribas S.A. 227 9245 25
 IBAN: NL71BNPA0227924525
 BIC: BNPANL2A
 KvK/CoC No. 09088623
 BTW/VAT No. NL 8043.14.883.B01

Eurofins Analytico B.V. is ISO 14001: 2004 gecertificeerd door TÜV en erkend door het Vlaamse Gewest (OVAM en Dep. Omgeving), het Brusselse Gewest (BIM), het Waalse Gewest (DGRNE-OWD) en door de overheid van Luxemburg (MEV).

**Bijlage (B) met opmerkingen behorende bij analysecertificaat 2018122008/1**

Pagina 1/1

Opmerking 1)De toetswaarde van de som is gelijk aan de sommatie van $0,7 \cdot RG$ **Eurofins Analytico B.V.**

Gildeweg 42-46 Tel. +31 (0)34 242 63 00
3771 NB Barneveld Fax +31 (0)34 242 63 99
P.O. Box 459 E-mail info-env@eurofins.nl
3770 AL Barneveld NL Site www.eurofins.nl

BNP Paribas S.A. 227 9245 25
IBAN: NL71BNPA0227924525
BIC: BNPNL2A
KvK/CoC No. 09088623
BTW/VAT No. NL 8043.14.883.B01

Eurofins Analytico B.V. is ISO 14001: 2004 gecertificeerd door TÜV en erkend door het Vlaamse Gewest (OVAM en Dep. Omgeving), het Brusselse Gewest (BIM), het Waalse Gewest (DGRNE-OWD) en door de overheid van Luxemburg (MEV).



Bijlage (C) met methodeverwijzingen behorende bij analysecertificaat 2018122008/1

Pagina 1/1

Analyse	Methode	Techniek	Methode referentie
Cryogeen malen AS3000	W0106	Voorbehandeling	Cf. AS3000
Droge Stof	W0104	Gravimetrie	Cf. pb 3010-2 en gw. NEN-EN 15934
Organische stof (gloeiverlies)	W0109	Gravimetrie	Cf. pb 3010-3 en cf. NEN 5754
Korrelgrootte < 2 µm (lutum)	W0171	Sedimentatie	Cf. pb 3010-4 en cf. NEN 5753
Barium (Ba)	W0423	ICP-MS	Cf. pb 3010-5 en cf. NEN-EN-ISO 17294-2
Cadmium (Cd)	W0423	ICP-MS	Cf. pb 3010-5 en cf. NEN-EN-ISO 17294-2
Kobalt (Co)	W0423	ICP-MS	Cf. pb 3010-5 en cf. NEN-EN-ISO 17294-2
Koper (Cu)	W0423	ICP-MS	Cf. pb 3010-5 en cf. NEN-EN-ISO 17294-2
Kwik (Hg)	W0423	ICP-MS	Cf. pb 3010-5 en cf. NEN-EN-ISO 17294-2
Molybdeen (Mo)	W0423	ICP-MS	Cf. pb 3010-5 en cf. NEN-EN-ISO 17294-2
Nikkel (Ni)	W0423	ICP-MS	Cf. pb 3010-5 en cf. NEN-EN-ISO 17294-2
Lood (Pb)	W0423	ICP-MS	Cf. pb 3010-5 en cf. NEN-EN-ISO 17294-2
Zink (Zn)	W0423	ICP-MS	Cf. pb 3010-5 en cf. NEN-EN-ISO 17294-2
Minerale Olie (C10-C40)	W0202	GC-FID	Cf. pb 3010-7 en gw. NEN-EN-ISO 16703
Chromatogram M0 (GC)	W0202	GC-FID	Gelijkw. NEN-EN-ISO 16703
OCB (25)	W0262	GC-MS	Cf. pb 3020-1/2/3
OCB som AP04/AS3X	W0262	GC-MS	Cf. pb 3020-1/2/3
PCB (7)	W0271	GC-MS	Cf. pb 3010-8 en gw. NEN 6980
PAK som AS3000/AP04	W0271	GC-MS	Cf. pb. 3010-6 en gw. NEN-ISO 18287
PAK (10) (VROM)	W0271	GC-MS	Cf. pb. 3010-6 en gw. NEN-ISO 18287

Nadere informatie over de toegepaste onderzoeksmethoden alsmede een classificatie van de meetonzekerheid staan vermeld in ons overzicht "Specificaties analysemethoden", versie juni 2016.



Eurofins Analytico B.V.

Gildeweg 42-46
3771 NB Barneveld
P.O. Box 459
3770 AL Barneveld NL

Tel. +31 (0)34 242 63 00
Fax +31 (0)34 242 63 99
E-mail info-env@eurofins.nl
Site www.eurofins.nl

BNP Paribas S.A. 227 9245 25
IBAN: NL71BNPA0227924525
BIC: BNPANL2A
KvK/CoC No. 09088623
BTW/VAT No. NL 8043.14.883.B01

Eurofins Analytico B.V. is ISO 14001: 2004 gecertificeerd door TÜV en erkend door het Vlaamse Gewest (OVAM en Dep. Omgeving), het Brusselse Gewest (BIM), het Waalse Gewest (DGRNE-OWD) en door de overheid van Luxemburg (MEV).

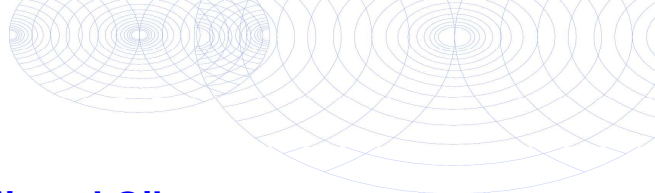

Chromatogram TPH/ Mineral Oil

Sample ID.: 10268077
 Certificate no.: 2018122008
 Sample description.: 1-12 (0-25)
 V

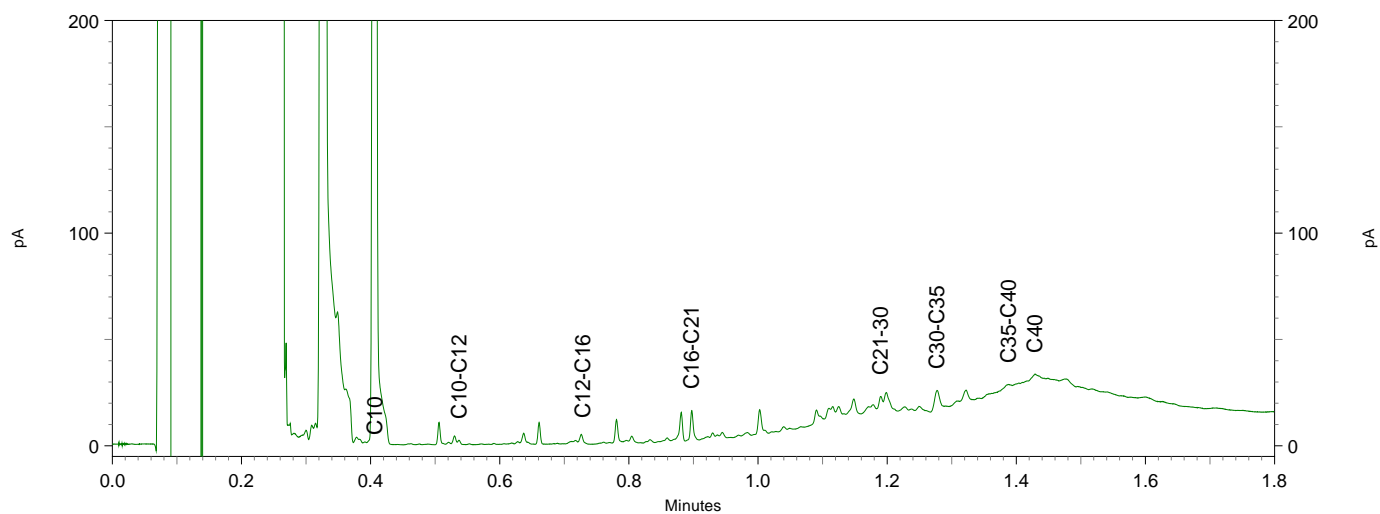
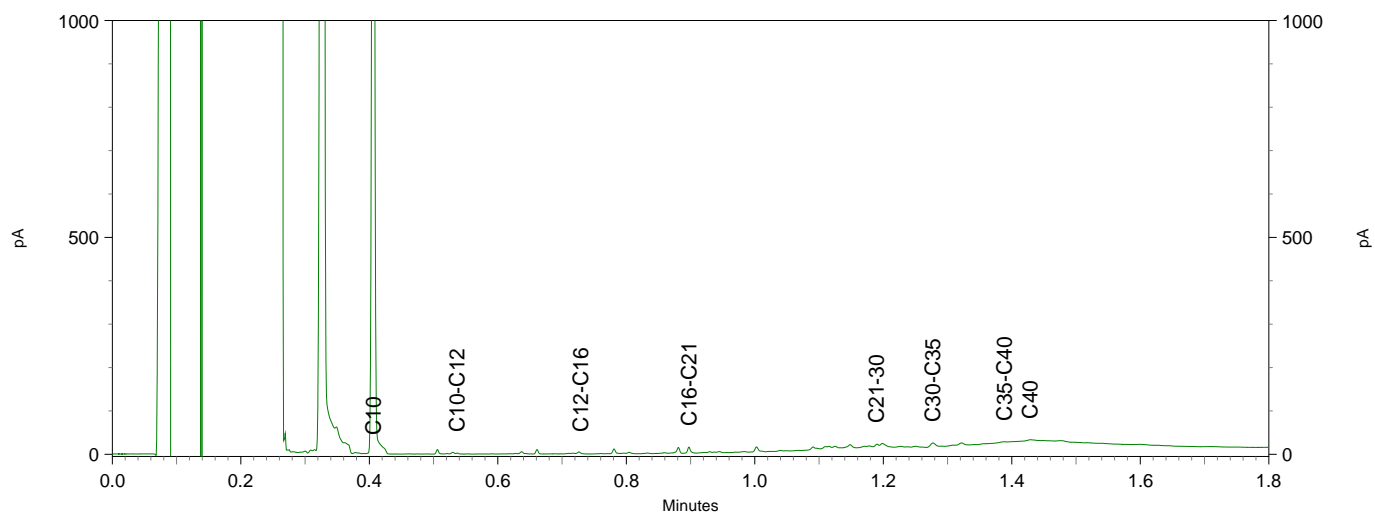
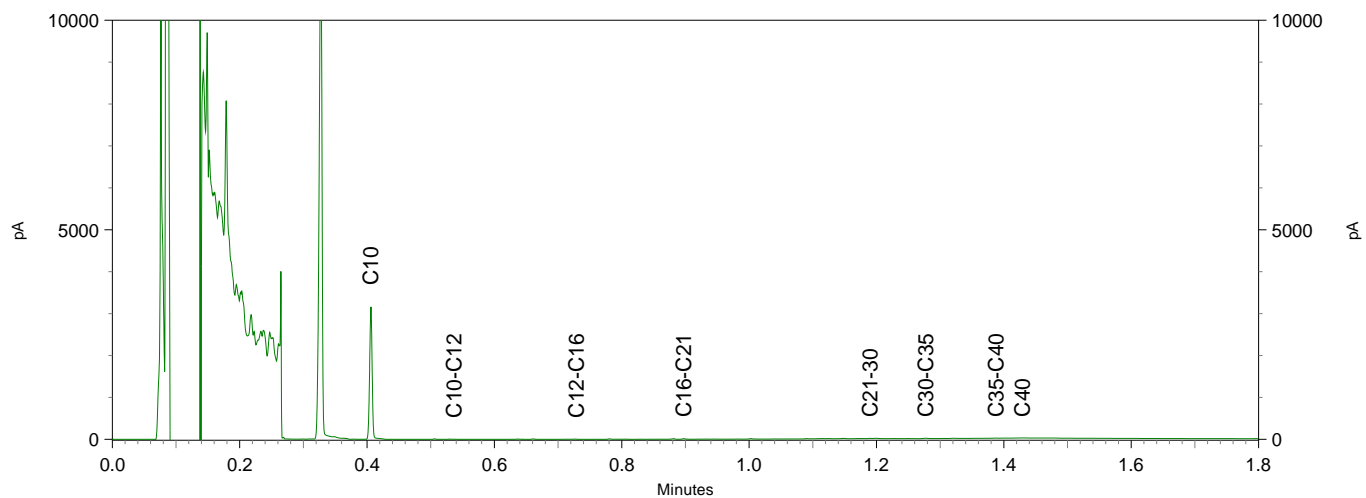

Sample ID.: 10268082
 Certificate no.:2018122008
 Sample description.: 4-41 (0-25) 4-46 (0-25) 4-47 (0-25) 4-50 (2-25) 4-
 V

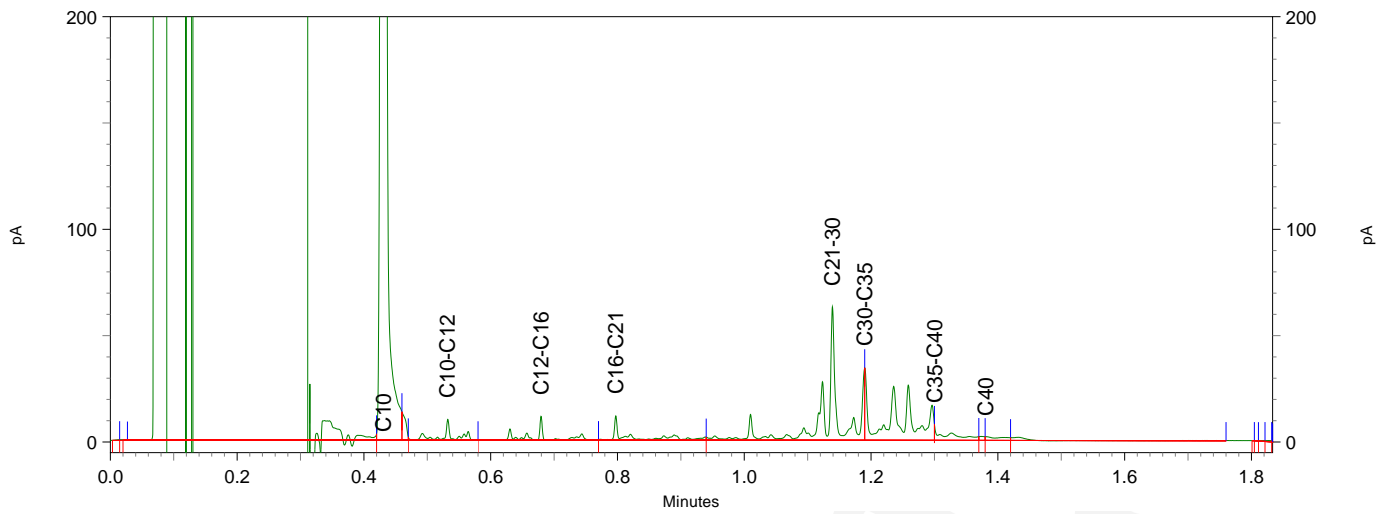
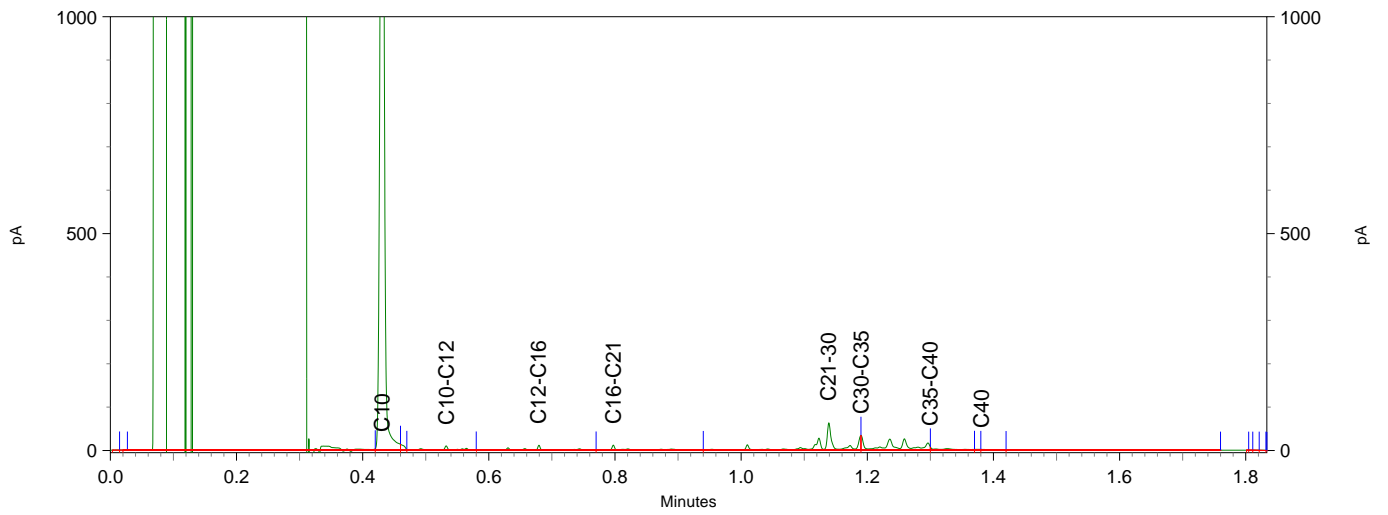
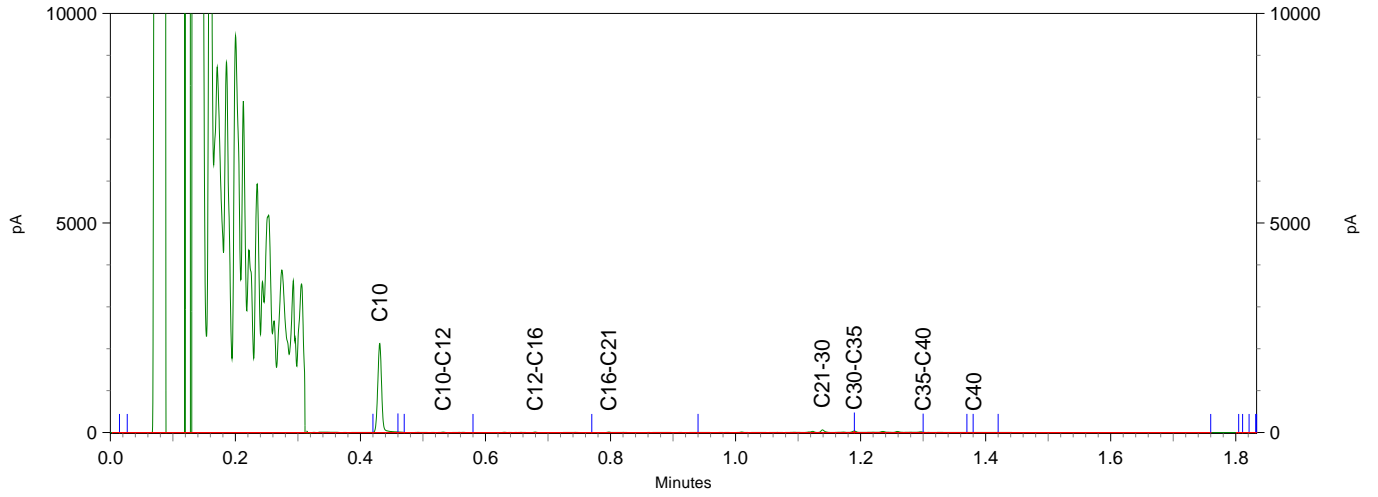



Sweco (Eindhoven)
T.a.v. L. Knops
Postbus 1265
5602 BG EINDHOVEN
NETHERLANDS

Analyscertificaat

Datum: 03-Sep-2018

Hierbij ontvangt u de resultaten van het navolgende laboratoriumonderzoek.

Certificaatnummer/Versie	2018123003/1
Uw project/verslagnummer	361509
Uw projectnaam	Vlek 14 te Ressen
Uw ordernummer	
Monster(s) ontvangen	27-Aug-2018

Dit certificaat mag uitsluitend in zijn geheel worden gereproduceerd.
De analyse resultaten hebben alleen betrekking op het beproefde object.

De grondmonsters worden tot 4 weken na datum ontvangst bewaard en watermonsters tot 2 weken na datum ontvangst. Zonder tegenbericht worden de monsters nadien afgevoerd.
Indien de monsters langer bewaard dienen te blijven verzoeken wij U dit exemplaar uiterlijk 1 werkdag voor afloop van de standaardbewaarperiode ondertekend aan ons te retourneren. Voor de kosten van het langer bewaren van monsters verwijzen wij naar de prijslijst.

Bewaren tot:

Datum:

Naam:

Handtekening:

Wij vertrouwen erop uw opdracht hiermee naar verwachting te hebben uitgevoerd, mocht U naar aanleiding van dit analyscertificaat nog vragen hebben verzoeken wij U contact op te nemen met de afdeling Verkoop en Advies.

Met vriendelijke groet,

Eurofins Analytico B.V.



Ing. A. Veldhuizen
Technical Manager

Eurofins Analytico B.V.

Gildeweg 42-46
3771 NB Barneveld
P.O. Box 459
3770 AL Barneveld NL

Tel. +31 (0)34 242 63 00
Fax +31 (0)34 242 63 99
E-mail info-env@eurofins.nl
Site www.eurofins.nl

BNP Paribas S.A. 227 9245 25
IBAN: NL71BNPA0227924525
BIC: BNPANL2A
KvK/CoC No. 09088623
BTW/VAT No. NL 8043.14.883.B01

Eurofins Analytico B.V. is ISO 14001: 2004 gecertificeerd door TÜV en erkend door het Vlaamse Gewest (OVAM en Dep. Omgeving), het Brusselse Gewest (BIM), het Waalse Gewest (DGRNE-OWD) en door de overheid van Luxemburg (MEV).

Analysecertificaat

Uw project/verslagnummer	361509	Certificaatnummer/Versie	2018123003/1
Uw projectnaam	Vlek 14 te Ressen	Startdatum	27-Aug-2018
Uw ordernummer		Rapportagedatum	03-Sep-2018/11:06
Monsternemer	PAUL PALMIGIANO	Bijlage	A, B, C
Monstermatrix	Asbestverdachte grond	Pagina	1/3
Projectcode	4689 - Sweco - Project Gemeente Nijmegen		

Analyse	Eenheid	1	2	3	4	5
Bodemkundige analyses						
Droge stof (uitbesteed)	% (m/m)	97.7 ¹⁾	92.1 ¹⁾	91.9 ¹⁾	90.7 ¹⁾	90.0 ¹⁾
Uitbesteed / Overig onderzoek						
In behandeling genomen hoeveelheid	kg	13.9 ²⁾	13.6 ²⁾	13.4 ²⁾	13.0 ²⁾	14.2 ²⁾
Asbest fractie 0,5-1mm	mg	0.0 ²⁾	0.0 ²⁾	0.0 ²⁾	0.0 ²⁾	0.0 ²⁾
Asbest fractie 1-2mm	mg	0.0 ²⁾	0.0 ²⁾	0.0 ²⁾	0.0 ²⁾	0.0 ²⁾
Asbest fractie 2-4mm	mg	0.0 ²⁾	0.0 ²⁾	0.0 ²⁾	0.0 ²⁾	0.0 ²⁾
Asbest fractie 4-8mm	mg	0.0 ²⁾	0.0 ²⁾	0.0 ²⁾	0.0 ²⁾	0.0 ²⁾
Asbest fractie 8-20mm	mg	0.0 ²⁾	0.0 ²⁾	0.0 ²⁾	0.0 ²⁾	0.0 ²⁾
Asbest fractie >20mm	mg	0.0 ²⁾	0.0 ²⁾	0.0 ²⁾	0.0 ²⁾	0.0 ²⁾
Asbest (som)	mg	<4.6 ²⁾	<2.0 ²⁾	<2.4 ²⁾	<3.5 ²⁾	<2.9 ²⁾
Asbest in grond	mg/kg ds	<0.4 ²⁾	<0.2 ²⁾	<0.2 ²⁾	<0.3 ²⁾	<0.3 ²⁾
Gemeten Asbestconcentratie	mg/kg ds	<0.4 ²⁾	<0.2 ²⁾	<0.2 ²⁾	<0.3 ²⁾	<0.3 ²⁾
Gemeten concentratie Chrysotiel	mg/kg ds	<0.4 ²⁾	<0.2 ²⁾	<0.2 ²⁾	<0.3 ²⁾	<0.3 ²⁾
Gemeten concentratie Amfibool	mg/kg ds	0.0 ²⁾	0.0 ²⁾	0.0 ²⁾	0.0 ²⁾	0.0 ²⁾
Totaal asbest hechtgebonden	mg/kg ds	0.0 ²⁾	0.0 ²⁾	0.0 ²⁾	0.0 ²⁾	0.0 ²⁾
Totaal asbest niet hechtgebonden	mg/kg ds	0.0 ²⁾	0.0 ²⁾	0.0 ²⁾	0.0 ²⁾	0.0 ²⁾

Nr. Monsteromschrijving

Nr.	Monsteromschrijving	Datum monstername	Monster nr.
1	3-21 (25-50)	23-Aug-2018	10271596
2	MMASB10_N (0-50)	22-Aug-2018	10271597
3	MMASB12 (0-50)	23-Aug-2018	10271598
4	MMASB08_N (0-50)	22-Aug-2018	10271599
5	MMASB13 (0-50)	23-Aug-2018	10271600

Q: door RvA geaccrediteerde verrichting
 A: AP04 erkende verrichting
 S: AS SIKB erkende verrichting
 V: VLAREL erkende verrichting
 M: MCERTS erkend

Eurofins Analytico B.V.

Dit certificaat mag uitsluitend in zijn geheel worden gereproduceerd.

Gildeweg 42-46
 3771 NB Barneveld
 P.O. Box 459
 3770 AL Barneveld NL
 Tel. +31 (0)34 242 63 00
 Fax +31 (0)34 242 63 99
 E-mail info-env@eurofins.nl
 Site www.eurofins.nl

BNP Paribas S.A. 227 9245 25
 IBAN: NL71BNPA0227924525
 BIC: BNPANL2A
 KvK/CoC No. 09088623
 BTW/VAT No. NL 8043.14.883.B01

Eurofins Analytico B.V. is ISO 14001: 2004 gecertificeerd door TÜV en erkend door het Vlaamse Gewest (OVAM en Dep. Omgeving), het Brusselse Gewest (BIM), het Waalse Gewest (DGRNE-OWD) en door de overheid van Luxemburg (MEV).

Analysecertificaat

Uw project/verslagnummer	361509	Certificaatnummer/Versie	2018123003/1
Uw projectnaam	Vlek 14 te Ressen	Startdatum	27-Aug-2018
Uw ordernummer		Rapportagedatum	03-Sep-2018/11:06
Monsternemer	PAUL PALMIGIANO	Bijlage	A, B, C
Monstermatrix	Asbestverdachte grond	Pagina	2/3
Projectcode	4689 - Sweco - Project Gemeente Nijmegen		

Analyse	Eenheid	6	7	8	9	10
Bodemkundige analyses						
Droge stof (uitbesteed)	% (m/m)	88.1 ¹⁾	87.4 ¹⁾	84.1 ¹⁾	91.1 ¹⁾	91.2 ¹⁾
Uitbesteed / Overig onderzoek						
In behandeling genomen hoeveelheid	kg	13.6 ²⁾	13.2 ²⁾	13.3 ²⁾	13.0 ²⁾	13.7 ²⁾
Asbest fractie 0,5-1mm	mg	0.0 ²⁾	0.0 ²⁾	0.0 ²⁾	0.0 ²⁾	0.0 ²⁾
Asbest fractie 1-2mm	mg	0.0 ²⁾	0.0 ²⁾	0.0 ²⁾	0.0 ²⁾	0.0 ²⁾
Asbest fractie 2-4mm	mg	0.0 ²⁾	0.0 ²⁾	0.0 ²⁾	0.0 ²⁾	0.0 ²⁾
Asbest fractie 4-8mm	mg	0.0 ²⁾	0.0 ²⁾	0.0 ²⁾	0.0 ²⁾	0.0 ²⁾
Asbest fractie 8-20mm	mg	0.0 ²⁾	0.0 ²⁾	0.0 ²⁾	0.0 ²⁾	0.0 ²⁾
Asbest fractie >20mm	mg	0.0 ²⁾	0.0 ²⁾	0.0 ²⁾	0.0 ²⁾	0.0 ²⁾
Asbest (som)	mg	<0.1 ²⁾	<4.5 ²⁾	<1.5 ²⁾	<3.3 ²⁾	<2.7 ²⁾
Asbest in grond	mg/kg ds	<0.1 ²⁾	<0.4 ²⁾	<0.2 ²⁾	<0.3 ²⁾	<0.3 ²⁾
Gemeten Asbestconcentratie	mg/kg ds	<0.1 ²⁾	<0.4 ²⁾	<0.2 ²⁾	<0.3 ²⁾	<0.3 ²⁾
Gemeten concentratie Chrysotiel	mg/kg ds	<0.1 ²⁾	<0.4 ²⁾	<0.2 ²⁾	<0.3 ²⁾	<0.3 ²⁾
Gemeten concentratie Amfibool	mg/kg ds	0.0 ²⁾	0.0 ²⁾	0.0 ²⁾	0.0 ²⁾	0.0 ²⁾
Totaal asbest hechtgebonden	mg/kg ds	0.0 ²⁾	0.0 ²⁾	0.0 ²⁾	0.0 ²⁾	0.0 ²⁾
Totaal asbest niet hechtgebonden	mg/kg ds	0.0 ²⁾	0.0 ²⁾	0.0 ²⁾	0.0 ²⁾	0.0 ²⁾

Nr.	Monsteromschrijving	Datum monstername	Monster nr.
6	MMASB03 (0-50)	21-Aug-2018	10271601
7	MMASB02 (0-50)	21-Aug-2018	10271602
8	MMASB01 (0-50)	21-Aug-2018	10271603
9	MMASB04_N (0-50)	22-Aug-2018	10271604
10	MMASB07_N (0-50)	22-Aug-2018	10271605

Q: door RvA geaccrediteerde verrichting
 A: AP04 erkende verrichting
 S: AS SIKB erkende verrichting
 V: VLAREL erkende verrichting
 M: MCERTS erkend

Eurofins Analytico B.V.

Dit certificaat mag uitsluitend in zijn geheel worden gereproduceerd.

Gildeweg 42-46
 3771 NB Barneveld
 P.O. Box 459
 3770 AL Barneveld NL
 Tel. +31 (0)34 242 63 00
 Fax +31 (0)34 242 63 99
 E-mail info-env@eurofins.nl
 Site www.eurofins.nl

BNP Paribas S.A. 227 9245 25
 IBAN: NL71BNPA0227924525
 BIC: BNPANL2A
 KvK/CoC No. 09088623
 BTW/VAT No. NL 8043.14.883.B01

Eurofins Analytico B.V. is ISO 14001: 2004 gecertificeerd door TÜV en erkend door het Vlaamse Gewest (OVAM en Dep. Omgeving), het Brusselse Gewest (BIM), het Waalse Gewest (DGRNE-OWD) en door de overheid van Luxemburg (MEV).

Analysecertificaat

Uw project/verslagnummer	361509	Certificaatnummer/Versie	2018123003/1
Uw projectnaam	Vlek 14 te Ressen	Startdatum	27-Aug-2018
Uw ordernummer		Rapportagedatum	03-Sep-2018/11:06
Monsternemer	PAUL PALMIGIANO	Bijlage	A, B, C
Monstermatrix	Asbestverdachte grond	Pagina	3/3
Projectcode	4689 - Sweco - Project Gemeente Nijmegen		

Analyse	Eenheid	11	12
Bodemkundige analyses			
Droge stof (uitbesteed)	% (m/m)	89.2 ¹⁾	90.6 ¹⁾
Uitbesteed / Overig onderzoek			
In behandeling genomen hoeveelheid	kg	13.0 ²⁾	13.5 ²⁾
Asbest fractie 0,5-1mm	mg	0.0 ²⁾	0.0 ²⁾
Asbest fractie 1-2mm	mg	0.0 ²⁾	0.0 ²⁾
Asbest fractie 2-4mm	mg	0.0 ²⁾	0.0 ²⁾
Asbest fractie 4-8mm	mg	0.0 ²⁾	0.0 ²⁾
Asbest fractie 8-20mm	mg	0.0 ²⁾	0.0 ²⁾
Asbest fractie >20mm	mg	0.0 ²⁾	0.0 ²⁾
Asbest (som)	mg	<2.2 ²⁾	<2.7 ²⁾
Asbest in grond	mg/kg ds	<0.2 ²⁾	<0.3 ²⁾
Gemeten Asbestconcentratie	mg/kg ds	<0.2 ²⁾	<0.3 ²⁾
Gemeten concentratie Chrysotiel	mg/kg ds	<0.2 ²⁾	<0.3 ²⁾
Gemeten concentratie Amfibool	mg/kg ds	0.0 ²⁾	0.0 ²⁾
Totaal asbest hechtgebonden	mg/kg ds	0.0 ²⁾	0.0 ²⁾
Totaal asbest niet hechtgebonden	mg/kg ds	0.0 ²⁾	0.0 ²⁾

Nr. Monsteromschrijving

Nr.	Monsteromschrijving	Datum monstername	Monster nr.
11	MMASB06_N (0-50)	22-Aug-2018	10271606
12	MMASB09_N (0-50)	22-Aug-2018	10271607

Q: door RVA geaccrediteerde verrichting
 R: AP04 erkende verrichting
 S: AS SIKB erkende verrichting
 V: VLAREL erkende verrichting
 M: MCERTS erkend

**Akkoord
Pr.coörd.**

VS

Eurofins Analytico B.V.

Dit certificaat mag uitsluitend in zijn geheel worden gereproduceerd.

Gildeweg 42-46
 3771 NB Barneveld
 P.O. Box 459
 3770 AL Barneveld NL
 Tel. +31 (0)34 242 63 00
 Fax +31 (0)34 242 63 99
 E-mail info-env@eurofins.nl
 Site www.eurofins.nl

BNP Paribas S.A. 227 9245 25
 IBAN: NL71BNPA0227924525
 BIC: BNPANL2A
 KvK/CoC No. 09088623
 BTW/VAT No. NL 8043.14.883.B01

Eurofins Analytico B.V. is ISO 14001: 2004 gecertificeerd door TÜV en erkend door het Vlaamse Gewest (OVAM en Dep. Omgeving), het Brusselse Gewest (BIM), het Waalse Gewest (DGRNE-OWD) en door de overheid van Luxemburg (MEV).



Bijlage (A) met deelmonsterinformatie behorende bij analysecertificaat 2018123003/1

Pagina 1/1

Monster nr.	Boornr	Omschrijving	Van	Tot	Barcode	Monstername ID/Monsteromsch.
10271596	3-21	4	25	50	0093908MG	302145786
10271597	MMASB10_N	1	0	50	0093902MG	302145787
10271598	MMASB12	1	0	50	0093904MG	302145788
10271599	MMASB08_N	1	0	50	0093900MG	302145789
10271600	MMASB13	1	0	50	0093905MG	302145790
10271601	MMASB03	1	0	50	0093897MG	302145791
10271602	MMASB02	1	0	50	0093896MG	302145792
10271603	MMASB01	1	0	50	0093915MG	302145793
10271604	MMASB04_N	1	0	50	0093898M	302145794
10271605	MMASB07_N	1	0	50	0093899MG	302145795
10271606	MMASB06_N	1	0	50	0093913MG	302145796
10271607	MMASB09_N	1	0	50	0093901MG	302145797



Eurofins Analytico B.V.

Gildeweg 42-46
 3771 NB Barneveld
 P.O. Box 459
 3770 AL Barneveld NL
 Tel. +31 (0)34 242 63 00
 Fax +31 (0)34 242 63 99
 E-mail info-env@eurofins.nl
 Site www.eurofins.nl

BNP Paribas S.A. 227 9245 25
 IBAN: NL71BNPA0227924525
 BIC: BNPANL2A
 KvK/CoC No. 09088623
 BTW/VAT No. NL 8043.14.883.B01

Eurofins Analytico B.V. is ISO 14001: 2004 gecertificeerd door TÜV en erkend door het Vlaamse Gewest (OVAM en Dep. Omgeving), het Brusselse Gewest (BIM), het Waalse Gewest (DGRNE-OWD) en door de overheid van Luxemburg (MEV).

**Bijlage (B) met opmerkingen behorende bij analysecertificaat 2018123003/1**

Pagina 1/1

Opmerking 1)

Deze bepaling is uitbesteed bij L086.

Opmerking 2)

Deze bepaling is uitbesteed bij L086.

**Eurofins Analytico B.V.**

Gildeweg 42-46 Tel. +31 (0)34 242 63 00
3771 NB Barneveld Fax +31 (0)34 242 63 99
P.O. Box 459 E-mail info-env@eurofins.nl
3770 AL Barneveld NL Site www.eurofins.nl

BNP Paribas S.A. 227 9245 25
IBAN: NL71BNPA0227924525
BIC: BNPANL2A
KvK/CoC No. 09088623
BTW/VAT No. NL 8043.14.883.B01

Eurofins Analytico B.V. is ISO 14001: 2004 gecertificeerd door TÜV en erkend door het Vlaamse Gewest (OVAM en Dep. Omgeving), het Brusselse Gewest (BIM), het Waalse Gewest (DGRNE-OWD) en door de overheid van Luxemburg (MEV).



Bijlage (C) met methodeverwijzingen behorende bij analysecertificaat 2018123003/1

Analyse	Methode	Techniek	Methode referentie
Droge stof (uitbesteed)	W0004	Uitbesteed	Uitbesteding
Asbest Grond NEN5898 2016	W0004	Microscopie	Cf NEN 5898

Nadere informatie over de toegepaste onderzoeksmethoden alsmede een classificatie van de meetonzekerheid staan vermeld in ons overzicht "Specificaties analysemethoden", versie juni 2016.



Eurofins Analytico B.V.

Gildeweg 42-46
 3771 NB Barneveld
 P.O. Box 459
 3770 AL Barneveld NL

Tel. +31 (0)34 242 63 00
 Fax +31 (0)34 242 63 99
 E-mail info-env@eurofins.nl
 Site www.eurofins.nl

BNP Paribas S.A. 227 9245 25
 IBAN: NL71BNPA0227924525
 BIC: BNPANL2A
 KvK/CoC No. 09088623
 BTW/VAT No. NL 8043.14.883.B01

Eurofins Analytico B.V. is ISO 14001: 2004 gecertificeerd door TÜV en erkend door het Vlaamse Gewest (OVAM en Dep. Omgeving), het Brusselse Gewest (BIM), het Waalse Gewest (DGRNE-OWD) en door de overheid van Luxemburg (MEV).

ANALYSECERTIFICAAT

Project code : 801967
Project omschrijving : 2018123003-361509
Opdrachtgever : Eurofins Analytico B.V.

Monstercode : 5752052
Uw referentie : 3-21 (25-50)
Opgegeven bemonsteringsdatum : 23/08/2018

Asbestonderzoek

Initialen analist : P.J.
 Datum geanalyseerd : 31-08-2018

Analyse is uitgevoerd conform NEN 5898 (S).

Massa aangeleverde monster : 13910 g
 Droge massa aangeleverde monster : 13590 g
 Percentage droogrest : 97,7 m/m %
 Type zieving : nat

zeeffractie (mm)	massa zeeffractie (gram)	percentage zeeffractie (m/m %)	massa onderzocht (gram)	percentage onderzocht (m/m %)	aantal asbest (deeltjes)	massa asbest-houdend materiaal (mg)
<0,5 mm	12414,7	93,6	12,6	0,10	n.v.t.	n.v.t.
0,5-1 mm	342,2	2,6	68,5	20,02	0	0,0
1-2 mm	211,3	1,6	80,7	38,19	0	0,0
2-4 mm	80,6	0,6	80,6	100,00	0	0,0
4-8 mm	94,1	0,7	94,1	100,00	0	0,0
8-20 mm	121,7	0,9	121,7	100,00	0	0,0
>20 mm	3,1	0,0	3,1	100,00	0	0,0
Totaal	13267,7	100,0	461,3		0	0,0

zeeffractie (mm)	asbest totaal			serpentijs asbest			amfibool asbest		
	gehalte asbest (mg/kg ds)	ondergrens (mg/kg ds)	bovengrens (mg/kg ds)	gehalte asbest (mg/kg ds)	ondergrens (mg/kg ds)	bovengrens (mg/kg ds)	gehalte asbest (mg/kg ds)	ondergrens (mg/kg ds)	bovengrens (mg/kg ds)
<0,5 mm	-								
0,5-1 mm	0,0	0,0	0,1	0,0	0,0	0,1	0,0	0,0	0,0
1-2 mm	0,0	0,0	0,2	0,0	0,0	0,2	0,0	0,0	0,0
2-4 mm	0,0	0,0	0,0	0,0	0,0	0,0	0,0	0,0	0,0
4-8 mm	0,0	0,0	0,0	0,0	0,0	0,0	0,0	0,0	0,0
8-20 mm	0,0	0,0	0,0	0,0	0,0	0,0	0,0	0,0	0,0
>20 mm	0,0	0,0	0,0	0,0	0,0	0,0	0,0	0,0	0,0
Totaal	<0,4	0,0	0,3	<0,4	0,0	0,3	0,0	0,0	0,0

Aangetroffen type asbest : Geen
 Bijzonderheden waargenomen : Geen

Serpentijs asbest is chrysotiel.
 Amfibool asbest is amosiet, crocidoliet, actinoliet, anthophylliet en tremoliet.

De bepalingsgrens is bepaald voor de zeeffracties kleiner dan 4 mm. De totale bepalingsgrens is verkregen door de bepalingsgrenzen van de afzonderlijke zeeffracties te sommeren.
 Het materiaal is middels polarisatiemicroscopie onderzocht, de analyse is uitgevoerd conform NEN 5896.

gebondenheid	serpentijs asbest	amfibool asbest	totaal afgerond
hecht	0,0	0,0	0,0
niet hecht	0,0	0,0	0,0
totaal afgerond	0,0	0,0	

Gewogen concentratie (serpentijsasbestconcentratie vermeerderd met 10 maal de amfiboolasbestconcentratie) is: **<0,4 mg/kg ds**

De gewogen asbestconcentratie wordt berekend uit de niet-afgeronde gehalten aan serpentijs en amfibool asbest. De weergegeven resultaten zijn afgerond.

Verklaring kwalitatief onderzoek zeeffractie <0,5 mm:
 - : geen asbest waargenomen

ANALYSECERTIFICAAT

Project code : 801967
Project omschrijving : 2018123003-361509
Opdrachtgever : Eurofins Analytico B.V.

Monstercode : 5752053
Uw referentie : MMASB10_N (0-50)
Opgegeven bemonsteringsdatum : 22/08/2018

Asbestonderzoek

Initialen analist : M.M.
 Datum geanalyseerd : 31-08-2018

Analyse is uitgevoerd conform NEN 5898 (S).

Massa aangeleverde monster : 13590 g
 Droge massa aangeleverde monster : 12516 g
 Percentage droogrest : 92,1 m/m %
 Type zieving : nat

zeef fractie (mm)	massa zeef fractie (gram)	percentage zeef fractie (m/m %)	massa onderzocht (gram)	percentage onderzocht (m/m %)	aantal asbest (deeltjes)	massa asbest-houdend materiaal (mg)
<0,5 mm	11867,8	96,9	17,8	0,15	n.v.t.	n.v.t.
0,5-1 mm	179,1	1,5	134,9	75,32	0	0,0
1-2 mm	83,6	0,7	42,4	50,72	0	0,0
2-4 mm	39,3	0,3	39,3	100,00	0	0,0
4-8 mm	48,7	0,4	48,7	100,00	0	0,0
8-20 mm	30,8	0,3	30,8	100,00	0	0,0
>20 mm	0,0	0,0	0,0	100,00	0	0,0
Totaal	12249,3	100,0	313,9		0	0,0

zeef fractie (mm)	asbest totaal			serpentijs asbest			amfibool asbest		
	gehalte asbest (mg/kg ds)	ondergrens (mg/kg ds)	bovengrens (mg/kg ds)	gehalte asbest (mg/kg ds)	ondergrens (mg/kg ds)	bovengrens (mg/kg ds)	gehalte asbest (mg/kg ds)	ondergrens (mg/kg ds)	bovengrens (mg/kg ds)
<0,5 mm	-								
0,5-1 mm	0,0	0,0	0,0	0,0	0,0	0,0	0,0	0,0	0,0
1-2 mm	0,0	0,0	0,1	0,0	0,0	0,1	0,0	0,0	0,0
2-4 mm	0,0	0,0	0,0	0,0	0,0	0,0	0,0	0,0	0,0
4-8 mm	0,0	0,0	0,0	0,0	0,0	0,0	0,0	0,0	0,0
8-20 mm	0,0	0,0	0,0	0,0	0,0	0,0	0,0	0,0	0,0
>20 mm	0,0	0,0	0,0	0,0	0,0	0,0	0,0	0,0	0,0
Totaal	<0,2	0,0	0,2	<0,2	0,0	0,2	0,0	0,0	0,0

Aangetroffen type asbest : Geen
 Bijzonderheden waargenomen : Geen

Serpentijs asbest is chrysotiel.
 Amfibool asbest is amosiet, crocidoliet, actinoliet, anthophylliet en tremoliet.

De bepalingsgrens is bepaald voor de zeef fracties kleiner dan 4 mm. De totale bepalingsgrens is verkregen door de bepalingsgrenzen van de afzonderlijke zeef fracties te sommeren.
 Het materiaal is middels polarisatiemicroscopie onderzocht, de analyse is uitgevoerd conform NEN 5896.

gebondenheid	serpentijs asbest	amfibool asbest	totaal afgerond
hecht	0,0	0,0	0,0
niet hecht	0,0	0,0	0,0
totaal afgerond	0,0	0,0	

Gewogen concentratie (serpentijsasbestconcentratie vermeerderd met 10 maal de amfiboolasbestconcentratie) is: **<0,2 mg/kg ds**

De gewogen asbestconcentratie wordt berekend uit de niet-afgeronde gehalten aan serpentijs en amfibool asbest. De weergegeven resultaten zijn afgerond.

Verklaring kwalitatief onderzoek zeef fractie <0,5 mm:
 - : geen asbest waargenomen

ANALYSECERTIFICAAT

Project code : 801967
Project omschrijving : 2018123003-361509
Opdrachtgever : Eurofins Analytico B.V.

Monstercode : 5752054
Uw referentie : MMASB12 (0-50)
Opgegeven bemonsteringsdatum : 23/08/2018

Asbestonderzoek

Initialen analist : M.A.
 Datum geanalyseerd : 31-08-2018

Analyse is uitgevoerd conform NEN 5898 (S).

Massa aangeleverde monster : 13390 g
 Droge massa aangeleverde monster : 12305 g
 Percentage droogrest : **91,9** m/m %
 Type zieving : nat

zeeffractie (mm)	massa zeeffractie (gram)	percentage zeeffractie (m/m %)	massa onderzocht (gram)	percentage onderzocht (m/m %)	aantal asbest (deeltjes)	massa asbest-houdend materiaal (mg)
<0,5 mm	11240,3	93,2	19,4	0,17	n.v.t.	n.v.t.
0,5-1 mm	132,4	1,1	53,4	40,33	0	0,0
1-2 mm	148,9	1,2	77,0	51,71	0	0,0
2-4 mm	69,8	0,6	69,8	100,00	0	0,0
4-8 mm	155,7	1,3	155,7	100,00	0	0,0
8-20 mm	227,0	1,9	227,0	100,00	0	0,0
>20 mm	83,2	0,7	83,2	100,00	0	0,0
Totaal	12057,3	100,0	685,5		0	0,0

zeeffractie (mm)	asbest totaal			serpentijs asbest			amfibool asbest		
	gehalte asbest (mg/kg ds)	ondergrens (mg/kg ds)	bovengrens (mg/kg ds)	gehalte asbest (mg/kg ds)	ondergrens (mg/kg ds)	bovengrens (mg/kg ds)	gehalte asbest (mg/kg ds)	ondergrens (mg/kg ds)	bovengrens (mg/kg ds)
<0,5 mm	-								
0,5-1 mm	0,0	0,0	0,0	0,0	0,0	0,0	0,0	0,0	0,0
1-2 mm	0,0	0,0	0,1	0,0	0,0	0,1	0,0	0,0	0,0
2-4 mm	0,0	0,0	0,0	0,0	0,0	0,0	0,0	0,0	0,0
4-8 mm	0,0	0,0	0,0	0,0	0,0	0,0	0,0	0,0	0,0
8-20 mm	0,0	0,0	0,0	0,0	0,0	0,0	0,0	0,0	0,0
>20 mm	0,0	0,0	0,0	0,0	0,0	0,0	0,0	0,0	0,0
Totaal	<0,2	0,0	0,2	<0,2	0,0	0,2	0,0	0,0	0,0

Aangetroffen type asbest : Geen
 Bijzonderheden waargenomen : Geen

Serpentijs asbest is chrysotiel.
 Amfibool asbest is amosiet, crocidoliet, actinoliet, anthophylliet en tremoliet.

De bepalingsgrens is bepaald voor de zeeffracties kleiner dan 4 mm. De totale bepalingsgrens is verkregen door de bepalingsgrenzen van de afzonderlijke zeeffracties te sommeren.
 Het materiaal is middels polarisatiemicroscopie onderzocht, de analyse is uitgevoerd conform NEN 5896.

gebondenheid	serpentijs asbest	amfibool asbest	totaal afgerond
hecht	0,0	0,0	0,0
niet hecht	0,0	0,0	0,0
totaal afgerond	0,0	0,0	

Gewogen concentratie (serpentijsasbestconcentratie vermeerderd met 10 maal de amfiboolasbestconcentratie) is: **<0,2 mg/kg ds**

De gewogen asbestconcentratie wordt berekend uit de niet-afgeronde gehalten aan serpentijs en amfibool asbest. De weergegeven resultaten zijn afgerond.

Verklaring kwalitatief onderzoek zeeffractie <0,5 mm:
 - : geen asbest waargenomen

ANALYSECERTIFICAAT

Project code : 801967
Project omschrijving : 2018123003-361509
Opdrachtgever : Eurofins Analytico B.V.

Monstercode : 5752055
Uw referentie : MMASB08_N (0-50)
Opgegeven bemonsteringsdatum : 22/08/2018

Asbestonderzoek

Initialen analist : M.A.
 Datum geanalyseerd : 31-08-2018

Analyse is uitgevoerd conform NEN 5898 (S).

Massa aangeleverde monster : 13030 g
 Droge massa aangeleverde monster : 11818 g
 Percentage droogrest : 90,7 m/m %
 Type zieving : nat

zeef fractie (mm)	massa zeef fractie (gram)	percentage zeef fractie (m/m %)	massa onderzocht (gram)	percentage onderzocht (m/m %)	aantal asbest (deeltjes)	massa asbest-houdend materiaal (mg)
<0,5 mm	10628,0	91,2	19,4	0,18	n.v.t.	n.v.t.
0,5-1 mm	196,8	1,7	137,2	69,72	0	0,0
1-2 mm	159,0	1,4	57,6	36,23	0	0,0
2-4 mm	99,5	0,9	99,5	100,00	0	0,0
4-8 mm	235,8	2,0	235,8	100,00	0	0,0
8-20 mm	335,9	2,9	335,9	100,00	0	0,0
>20 mm	0,0	0,0	0,0	100,00	0	0,0
Totaal	11655,0	100,0	885,4		0	0,0

zeef fractie (mm)	asbest totaal			serpentiin asbest			amfibool asbest		
	gehalte asbest (mg/kg ds)	ondergrens (mg/kg ds)	bovengrens (mg/kg ds)	gehalte asbest (mg/kg ds)	ondergrens (mg/kg ds)	bovengrens (mg/kg ds)	gehalte asbest (mg/kg ds)	ondergrens (mg/kg ds)	bovengrens (mg/kg ds)
<0,5 mm	-								
0,5-1 mm	0,0	0,0	0,0	0,0	0,0	0,0	0,0	0,0	0,0
1-2 mm	0,0	0,0	0,3	0,0	0,0	0,3	0,0	0,0	0,0
2-4 mm	0,0	0,0	0,0	0,0	0,0	0,0	0,0	0,0	0,0
4-8 mm	0,0	0,0	0,0	0,0	0,0	0,0	0,0	0,0	0,0
8-20 mm	0,0	0,0	0,0	0,0	0,0	0,0	0,0	0,0	0,0
>20 mm	0,0	0,0	0,0	0,0	0,0	0,0	0,0	0,0	0,0
Totaal	<0,3	0,0	0,3	<0,3	0,0	0,3	0,0	0,0	0,0

Aangetroffen type asbest : Geen
 Bijzonderheden waargenomen : Geen

Serpentiin asbest is chrysotiel.
 Amfibool asbest is amosiet, crocidoliet, actinoliet, anthophylliet en tremoliet.

De bepalingsgrens is bepaald voor de zeef fracties kleiner dan 4 mm. De totale bepalingsgrens is verkregen door de bepalingsgrenzen van de afzonderlijke zeef fracties te sommeren.
 Het materiaal is middels polarisatiemicroscopie onderzocht, de analyse is uitgevoerd conform NEN 5896.

gebondenheid	serpentiin asbest	amfibool asbest	totaal afgerond
hecht	0,0	0,0	0,0
niet hecht	0,0	0,0	0,0
totaal afgerond	0,0	0,0	

Gewogen concentratie (serpentiinasbestconcentratie vermeerderd met 10 maal de amfiboolasbestconcentratie) is: **<0,3 mg/kg ds**

De gewogen asbestconcentratie wordt berekend uit de niet-afgeronde gehalten aan serpentiin en amfibool asbest. De weergegeven resultaten zijn afgerond.

Verklaring kwalitatief onderzoek zeef fractie <0,5 mm:
 - : geen asbest waargenomen

ANALYSECERTIFICAAT

Project code : 801967
Project omschrijving : 2018123003-361509
Opdrachtgever : Eurofins Analytico B.V.

Monstercode : 5752056
Uw referentie : MMASB13 (0-50)
Opgegeven bemonsteringsdatum : 23/08/2018

Asbestonderzoek

Initialen analist : M.A.
 Datum geanalyseerd : 31-08-2018

Analyse is uitgevoerd conform NEN 5898 (S).

Massa aangeleverde monster : 14230 g
 Droge massa aangeleverde monster : 12807 g
 Percentage droogrest : 90,0 m/m %
 Type zieving : nat

zeef fractie (mm)	massa zeef fractie (gram)	percentage zeef fractie (m/m %)	massa onderzocht (gram)	percentage onderzocht (m/m %)	aantal asbest (deeltjes)	massa asbest-houdend materiaal (mg)
<0,5 mm	11283,8	89,9	19,4	0,17	n.v.t.	n.v.t.
0,5-1 mm	122,8	1,0	66,8	54,40	0	0,0
1-2 mm	126,0	1,0	54,0	42,86	0	0,0
2-4 mm	70,0	0,6	70,0	100,00	0	0,0
4-8 mm	131,2	1,0	131,2	100,00	0	0,0
8-20 mm	358,3	2,9	358,3	100,00	0	0,0
>20 mm	462,9	3,7	462,9	100,00	0	0,0
Totaal	12555,0	100,0	1162,6		0	0,0

zeef fractie (mm)	asbest totaal			serpentijs asbest			amfibool asbest		
	gehalte asbest (mg/kg ds)	ondergrens (mg/kg ds)	bovengrens (mg/kg ds)	gehalte asbest (mg/kg ds)	ondergrens (mg/kg ds)	bovengrens (mg/kg ds)	gehalte asbest (mg/kg ds)	ondergrens (mg/kg ds)	bovengrens (mg/kg ds)
<0,5 mm	-								
0,5-1 mm	0,0	0,0	0,0	0,0	0,0	0,0	0,0	0,0	0,0
1-2 mm	0,0	0,0	0,2	0,0	0,0	0,2	0,0	0,0	0,0
2-4 mm	0,0	0,0	0,0	0,0	0,0	0,0	0,0	0,0	0,0
4-8 mm	0,0	0,0	0,0	0,0	0,0	0,0	0,0	0,0	0,0
8-20 mm	0,0	0,0	0,0	0,0	0,0	0,0	0,0	0,0	0,0
>20 mm	0,0	0,0	0,0	0,0	0,0	0,0	0,0	0,0	0,0
Totaal	<0,3	0,0	0,2	<0,3	0,0	0,2	0,0	0,0	0,0

Aangetroffen type asbest : Geen
 Bijzonderheden waargenomen : Geen

Serpentijs asbest is chrysotiel.
 Amfibool asbest is amosiet, crocidoliet, actinoliet, anthophylliet en tremoliet.

De bepalingsgrens is bepaald voor de zeef fracties kleiner dan 4 mm. De totale bepalingsgrens is verkregen door de bepalingsgrenzen van de afzonderlijke zeef fracties te sommeren.
 Het materiaal is middels polarisatiemicroscopie onderzocht, de analyse is uitgevoerd conform NEN 5896.

gebondenheid	serpentijs asbest	amfibool asbest	totaal afgerond
hecht	0,0	0,0	0,0
niet hecht	0,0	0,0	0,0
totaal afgerond	0,0	0,0	

Gewogen concentratie (serpentijsasbestconcentratie vermeerderd met 10 maal de amfiboolasbestconcentratie) is: **<0,3 mg/kg ds**

De gewogen asbestconcentratie wordt berekend uit de niet-afgeronde gehalten aan serpentijs en amfibool asbest. De weergegeven resultaten zijn afgerond.

Verklaring kwalitatief onderzoek zeef fractie <0,5 mm:
 - : geen asbest waargenomen

ANALYSECERTIFICAAT

Project code : 801967
Project omschrijving : 2018123003-361509
Opdrachtgever : Eurofins Analytico B.V.

Monstercode : 5752057
Uw referentie : MMASB03 (0-50)
Opgegeven bemonsteringsdatum : 21/08/2018

Asbestonderzoek

Initialen analist : P.J.
 Datum geanalyseerd : 31-08-2018

Analyse is uitgevoerd conform NEN 5898 (S).

Massa aangeleverde monster : 13610 g
 Droge massa aangeleverde monster : 11990 g
 Percentage droogrest : **88,1** m/m %
 Type zieving : nat

zeef fractie (mm)	massa zeef fractie (gram)	percentage zeef fractie (m/m %)	massa onderzocht (gram)	percentage onderzocht (m/m %)	aantal asbest (deeltjes)	massa asbest-houdend materiaal (mg)
<0,5 mm	10612,5	90,3	12,6	0,12	n.v.t.	n.v.t.
0,5-1 mm	165,5	1,4	163,5	98,79	0	0,0
1-2 mm	109,5	0,9	109,5	100,00	0	0,0
2-4 mm	152,9	1,3	152,9	100,00	0	0,0
4-8 mm	316,1	2,7	316,1	100,00	0	0,0
8-20 mm	313,4	2,7	313,4	100,00	0	0,0
>20 mm	82,6	0,7	82,6	100,00	0	0,0
Totaal	11752,5	100,0	1150,6		0	0,0

zeef fractie (mm)	asbest totaal			serpentijs asbest			amfibool asbest		
	gehalte asbest (mg/kg ds)	ondergrens (mg/kg ds)	bovengrens (mg/kg ds)	gehalte asbest (mg/kg ds)	ondergrens (mg/kg ds)	bovengrens (mg/kg ds)	gehalte asbest (mg/kg ds)	ondergrens (mg/kg ds)	bovengrens (mg/kg ds)
<0,5 mm	-								
0,5-1 mm	0,0	0,0	0,0	0,0	0,0	0,0	0,0	0,0	0,0
1-2 mm	0,0	0,0	0,0	0,0	0,0	0,0	0,0	0,0	0,0
2-4 mm	0,0	0,0	0,0	0,0	0,0	0,0	0,0	0,0	0,0
4-8 mm	0,0	0,0	0,0	0,0	0,0	0,0	0,0	0,0	0,0
8-20 mm	0,0	0,0	0,0	0,0	0,0	0,0	0,0	0,0	0,0
>20 mm	0,0	0,0	0,0	0,0	0,0	0,0	0,0	0,0	0,0
Totaal	<0,1	0,0	0,0	<0,1	0,0	0,0	0,0	0,0	0,0

Aangetroffen type asbest : Geen
 Bijzonderheden waargenomen : Geen

Serpentijs asbest is chrysotiel.
 Amfibool asbest is amosiet, crocidoliet, actinoliet, anthophylliet en tremoliet.

De bepalingsgrens is bepaald voor de zeef fracties kleiner dan 4 mm. De totale bepalingsgrens is verkregen door de bepalingsgrenzen van de afzonderlijke zeef fracties te sommeren.
 Het materiaal is middels polarisatiemicroscopie onderzocht, de analyse is uitgevoerd conform NEN 5896.

gebondenheid	serpentijs asbest	amfibool asbest	totaal afgerond
hecht	0,0	0,0	0,0
niet hecht	0,0	0,0	0,0
totaal afgerond	0,0	0,0	

Gewogen concentratie (serpentijsasbestconcentratie vermeerderd met 10 maal de amfiboolasbestconcentratie) is: **<0,1 mg/kg ds**

De gewogen asbestconcentratie wordt berekend uit de niet-afgeronde gehalten aan serpentijs en amfibool asbest. De weergegeven resultaten zijn afgerond.

Verklaring kwalitatief onderzoek zeef fractie <0,5 mm:
 - : geen asbest waargenomen

ANALYSECERTIFICAAT

Project code : 801967
Project omschrijving : 2018123003-361509
Opdrachtgever : Eurofins Analytico B.V.

Monstercode : 5752058
Uw referentie : MMASB02 (0-50)
Opgegeven bemonsteringsdatum : 21/08/2018

Asbestonderzoek

Initialen analist : K.A.
 Datum geanalyseerd : 31-08-2018

Analyse is uitgevoerd conform NEN 5898 (S).

Massa aangeleverde monster : 13190 g
 Droge massa aangeleverde monster : 11528 g
 Percentage droogrest : 87,4 m/m %
 Type zieving : nat

zeeffractie (mm)	massa zeeffractie (gram)	percentage zeeffractie (m/m %)	massa onderzocht (gram)	percentage onderzocht (m/m %)	aantal asbest (deeltjes)	massa asbest-houdend materiaal (mg)
<0,5 mm	9864,8	87,4	12,5	0,13	n.v.t.	n.v.t.
0,5-1 mm	145,0	1,3	89,0	61,38	0	0,0
1-2 mm	176,1	1,6	53,9	30,61	0	0,0
2-4 mm	120,2	1,1	120,2	100,00	0	0,0
4-8 mm	217,7	1,9	217,7	100,00	0	0,0
8-20 mm	741,0	6,6	741,0	100,00	0	0,0
>20 mm	27,3	0,2	27,3	100,00	0	0,0
Totaal	11292,1	100,0	1261,6		0	0,0

zeeffractie (mm)	asbest totaal			serpentijs asbest			amfibool asbest		
	gehalte asbest (mg/kg ds)	ondergrens (mg/kg ds)	bovengrens (mg/kg ds)	gehalte asbest (mg/kg ds)	ondergrens (mg/kg ds)	bovengrens (mg/kg ds)	gehalte asbest (mg/kg ds)	ondergrens (mg/kg ds)	bovengrens (mg/kg ds)
<0,5 mm	-								
0,5-1 mm	0,0	0,0	0,0	0,0	0,0	0,0	0,0	0,0	0,0
1-2 mm	0,0	0,0	0,4	0,0	0,0	0,4	0,0	0,0	0,0
2-4 mm	0,0	0,0	0,0	0,0	0,0	0,0	0,0	0,0	0,0
4-8 mm	0,0	0,0	0,0	0,0	0,0	0,0	0,0	0,0	0,0
8-20 mm	0,0	0,0	0,0	0,0	0,0	0,0	0,0	0,0	0,0
>20 mm	0,0	0,0	0,0	0,0	0,0	0,0	0,0	0,0	0,0
Totaal	<0,4	0,0	0,4	<0,4	0,0	0,4	0,0	0,0	0,0

Aangetroffen type asbest : Geen
 Bijzonderheden waargenomen : Geen

Serpentijs asbest is chrysotiel.
 Amfibool asbest is amosiet, crocidoliet, actinoliet, anthophylliet en tremoliet.

De bepalingsgrens is bepaald voor de zeeffracties kleiner dan 4 mm. De totale bepalingsgrens is verkregen door de bepalingsgrenzen van de afzonderlijke zeeffracties te sommeren.
 Het materiaal is middels polarisatiemicroscopie onderzocht, de analyse is uitgevoerd conform NEN 5896.

gebondenheid	serpentijs asbest	amfibool asbest	totaal afgerond
hecht	0,0	0,0	0,0
niet hecht	0,0	0,0	0,0
totaal afgerond	0,0	0,0	

Gewogen concentratie (serpentijsasbestconcentratie vermeerderd met 10 maal de amfiboolasbestconcentratie) is: **<0,4 mg/kg ds**

De gewogen asbestconcentratie wordt berekend uit de niet-afgeronde gehalten aan serpentijs en amfibool asbest. De weergegeven resultaten zijn afgerond.

Verklaring kwalitatief onderzoek zeeffractie <0,5 mm:
 - : geen asbest waargenomen

ANALYSECERTIFICAAT

Project code : 801967
Project omschrijving : 2018123003-361509
Opdrachtgever : Eurofins Analytico B.V.

Monstercode : 5752059
Uw referentie : MMASB01 (0-50)
Opgegeven bemonsteringsdatum : 21/08/2018

Asbestonderzoek

Initialen analist : M.A.
 Datum geanalyseerd : 31-08-2018

Analyse is uitgevoerd conform NEN 5898 (S).

Massa aangeleverde monster : 13340 g
 Droge massa aangeleverde monster : 11219 g
 Percentage droogrest : **84,1** m/m %
 Type zieving : nat

zeeffractie (mm)	massa zeeffractie (gram)	percentage zeeffractie (m/m %)	massa onderzocht (gram)	percentage onderzocht (m/m %)	aantal asbest (deeltjes)	massa asbest-houdend materiaal (mg)
<0,5 mm	9112,5	82,8	19,4	0,21	n.v.t.	n.v.t.
0,5-1 mm	103,4	0,9	71,9	69,54	0	0,0
1-2 mm	142,9	1,3	84,2	58,92	0	0,0
2-4 mm	236,9	2,2	236,9	100,00	0	0,0
4-8 mm	404,9	3,7	404,9	100,00	0	0,0
8-20 mm	1008,1	9,2	1008,1	100,00	0	0,0
>20 mm	0,0	0,0	0,0	100,00	0	0,0
Totaal	11008,7	100,0	1825,4		0	0,0

zeeffractie (mm)	asbest totaal			serpentijs asbest			amfibool asbest		
	gehalte asbest (mg/kg ds)	ondergrens (mg/kg ds)	bovengrens (mg/kg ds)	gehalte asbest (mg/kg ds)	ondergrens (mg/kg ds)	bovengrens (mg/kg ds)	gehalte asbest (mg/kg ds)	ondergrens (mg/kg ds)	bovengrens (mg/kg ds)
<0,5 mm	-								
0,5-1 mm	0,0	0,0	0,0	0,0	0,0	0,0	0,0	0,0	0,0
1-2 mm	0,0	0,0	0,1	0,0	0,0	0,1	0,0	0,0	0,0
2-4 mm	0,0	0,0	0,0	0,0	0,0	0,0	0,0	0,0	0,0
4-8 mm	0,0	0,0	0,0	0,0	0,0	0,0	0,0	0,0	0,0
8-20 mm	0,0	0,0	0,0	0,0	0,0	0,0	0,0	0,0	0,0
>20 mm	0,0	0,0	0,0	0,0	0,0	0,0	0,0	0,0	0,0
Totaal	<0,2	0,0	0,1	<0,2	0,0	0,1	0,0	0,0	0,0

Aangetroffen type asbest : Geen
 Bijzonderheden waargenomen : Geen

Serpentijs asbest is chrysotiel.
 Amfibool asbest is amosiet, crocidoliet, actinoliet, anthophylliet en tremoliet.

De bepalingsgrens is bepaald voor de zeeffracties kleiner dan 4 mm. De totale bepalingsgrens is verkregen door de bepalingsgrenzen van de afzonderlijke zeeffracties te sommeren.
 Het materiaal is middels polarisatiemicroscopie onderzocht, de analyse is uitgevoerd conform NEN 5896.

gebondenheid	serpentijs asbest	amfibool asbest	totaal afgerond
hecht	0,0	0,0	0,0
niet hecht	0,0	0,0	0,0
totaal afgerond	0,0	0,0	

Gewogen concentratie (serpentijsasbestconcentratie vermeerderd met 10 maal de amfiboolasbestconcentratie) is: **<0,2 mg/kg ds**

De gewogen asbestconcentratie wordt berekend uit de niet-afgeronde gehalten aan serpentijs en amfibool asbest. De weergegeven resultaten zijn afgerond.

Verklaring kwalitatief onderzoek zeeffractie <0,5 mm:
 - : geen asbest waargenomen

Dit analyse-certificaat, inclusief voorblad en eventuele bijlage(n), mag niet anders dan in zijn geheel worden gereproduceerd.

- De met een 'Q' gemerkte analyses zijn door RvA geaccrediteerd (registratienummer L086).

- De met een 'S' gemerkte analyses zijn door RvA geaccrediteerd (L086) en op basis van het schema AS 3000 erkend.

Opdrachtverificatiecode: VGCO-NFSS-YPDG-MZVW

Ref.: 801967_certificaat_v1

ANALYSECERTIFICAAT

Project code : 801967
Project omschrijving : 2018123003-361509
Opdrachtgever : Eurofins Analytico B.V.

Monstercode : 5752060
Uw referentie : MMASB04_N (0-50)
Opgegeven bemonsteringsdatum : 22/08/2018

Asbestonderzoek

Initialen analist : M.B.
 Datum geanalyseerd : 31-08-2018

Analyse is uitgevoerd conform NEN 5898 (S).

Massa aangeleverde monster : 13040 g
 Droge massa aangeleverde monster : 11879 g
 Percentage droogrest : 91,1 m/m %
 Type zieving : nat

zeef fractie (mm)	massa zeef fractie (gram)	percentage zeef fractie (m/m %)	massa onderzocht (gram)	percentage onderzocht (m/m %)	aantal asbest (deeltjes)	massa asbest-houdend materiaal (mg)
<0,5 mm	9685,9	83,3	11,4	0,12	n.v.t.	n.v.t.
0,5-1 mm	361,6	3,1	128,5	35,54	0	0,0
1-2 mm	297,9	2,6	125,7	42,20	0	0,0
2-4 mm	170,2	1,5	170,2	100,00	0	0,0
4-8 mm	574,4	4,9	574,4	100,00	0	0,0
8-20 mm	534,4	4,6	534,4	100,00	0	0,0
>20 mm	0,0	0,0	0,0	100,00	0	0,0
Totaal	11624,4	100,0	1544,6		0	0,0

zeef fractie (mm)	asbest totaal			serpentijs asbest			amfibool asbest		
	gehalte asbest (mg/kg ds)	ondergrens (mg/kg ds)	bovengrens (mg/kg ds)	gehalte asbest (mg/kg ds)	ondergrens (mg/kg ds)	bovengrens (mg/kg ds)	gehalte asbest (mg/kg ds)	ondergrens (mg/kg ds)	bovengrens (mg/kg ds)
<0,5 mm	-								
0,5-1 mm	0,0	0,0	0,1	0,0	0,0	0,1	0,0	0,0	0,0
1-2 mm	0,0	0,0	0,2	0,0	0,0	0,2	0,0	0,0	0,0
2-4 mm	0,0	0,0	0,0	0,0	0,0	0,0	0,0	0,0	0,0
4-8 mm	0,0	0,0	0,0	0,0	0,0	0,0	0,0	0,0	0,0
8-20 mm	0,0	0,0	0,0	0,0	0,0	0,0	0,0	0,0	0,0
>20 mm	0,0	0,0	0,0	0,0	0,0	0,0	0,0	0,0	0,0
Totaal	<0,3	0,0	0,3	<0,3	0,0	0,3	0,0	0,0	0,0

Aangetroffen type asbest : Geen
 Bijzonderheden waargenomen : Geen

Serpentijs asbest is chrysotiel.
 Amfibool asbest is amosiet, crocidoliet, actinoliet, anthophylliet en tremoliet.

De bepalingsgrens is bepaald voor de zeef fracties kleiner dan 4 mm. De totale bepalingsgrens is verkregen door de bepalingsgrenzen van de afzonderlijke zeef fracties te sommeren.
 Het materiaal is middels polarisatiemicroscopie onderzocht, de analyse is uitgevoerd conform NEN 5896.

gebondenheid	serpentijs asbest	amfibool asbest	totaal afgerond
hecht	0,0	0,0	0,0
niet hecht	0,0	0,0	0,0
totaal afgerond	0,0	0,0	

Gewogen concentratie (serpentijsasbestconcentratie vermeerderd met 10 maal de amfiboolasbestconcentratie) is: **<0,3 mg/kg ds**

De gewogen asbestconcentratie wordt berekend uit de niet-afgeronde gehalten aan serpentijs en amfibool asbest. De weergegeven resultaten zijn afgerond.

Verklaring kwalitatief onderzoek zeef fractie <0,5 mm:
 - : geen asbest waargenomen

ANALYSECERTIFICAAT

Project code : 801967
Project omschrijving : 2018123003-361509
Opdrachtgever : Eurofins Analytico B.V.

Monstercode : 5752061
Uw referentie : MMASB07_N (0-50)
Opgegeven bemonsteringsdatum : 22/08/2018

Asbestonderzoek

Initialen analist : M.A.
 Datum geanalyseerd : 31-08-2018

Analyse is uitgevoerd conform NEN 5898 (S).

Massa aangeleverde monster : 13720 g
 Droge massa aangeleverde monster : 12513 g
 Percentage droogrest : **91,2** m/m %
 Type zieving : nat

zeef fractie (mm)	massa zeef fractie (gram)	percentage zeef fractie (m/m %)	massa onderzocht (gram)	percentage onderzocht (m/m %)	aantal asbest (deeltjes)	massa asbest-houdend materiaal (mg)
<0,5 mm	11283,6	91,4	19,4	0,17	n.v.t.	n.v.t.
0,5-1 mm	283,4	2,3	178,2	62,88	0	0,0
1-2 mm	235,7	1,9	103,2	43,78	0	0,0
2-4 mm	130,3	1,1	130,3	100,00	0	0,0
4-8 mm	212,9	1,7	212,9	100,00	0	0,0
8-20 mm	193,5	1,6	193,5	100,00	0	0,0
>20 mm	0,0	0,0	0,0	100,00	0	0,0
Totaal	12339,4	100,0	837,5		0	0,0

zeef fractie (mm)	asbest totaal			serpentijs asbest			amfibool asbest		
	gehalte asbest (mg/kg ds)	ondergrens (mg/kg ds)	bovengrens (mg/kg ds)	gehalte asbest (mg/kg ds)	ondergrens (mg/kg ds)	bovengrens (mg/kg ds)	gehalte asbest (mg/kg ds)	ondergrens (mg/kg ds)	bovengrens (mg/kg ds)
<0,5 mm	-								
0,5-1 mm	0,0	0,0	0,0	0,0	0,0	0,0	0,0	0,0	0,0
1-2 mm	0,0	0,0	0,2	0,0	0,0	0,2	0,0	0,0	0,0
2-4 mm	0,0	0,0	0,0	0,0	0,0	0,0	0,0	0,0	0,0
4-8 mm	0,0	0,0	0,0	0,0	0,0	0,0	0,0	0,0	0,0
8-20 mm	0,0	0,0	0,0	0,0	0,0	0,0	0,0	0,0	0,0
>20 mm	0,0	0,0	0,0	0,0	0,0	0,0	0,0	0,0	0,0
Totaal	<0,3	0,0	0,2	<0,3	0,0	0,2	0,0	0,0	0,0

Aangetroffen type asbest : Geen
 Bijzonderheden waargenomen : Geen

Serpentijs asbest is chrysotiel.
 Amfibool asbest is amosiet, crocidoliet, actinoliet, anthophylliet en tremoliet.

De bepalingsgrens is bepaald voor de zeef fracties kleiner dan 4 mm. De totale bepalingsgrens is verkregen door de bepalingsgrenzen van de afzonderlijke zeef fracties te sommeren.
 Het materiaal is middels polarisatiemicroscopie onderzocht, de analyse is uitgevoerd conform NEN 5896.

gebondenheid	serpentijs asbest	amfibool asbest	totaal afgerond
hecht	0,0	0,0	0,0
niet hecht	0,0	0,0	0,0
totaal afgerond	0,0	0,0	

Gewogen concentratie (serpentijsasbestconcentratie vermeerderd met 10 maal de amfiboolasbestconcentratie) is: **<0,3 mg/kg ds**

De gewogen asbestconcentratie wordt berekend uit de niet-afgeronde gehalten aan serpentijs en amfibool asbest. De weergegeven resultaten zijn afgerond.

Verklaring kwalitatief onderzoek zeef fractie <0,5 mm:
 - : geen asbest waargenomen

Dit analyse-certificaat, inclusief voorblad en eventuele bijlage(n), mag niet anders dan in zijn geheel worden gereproduceerd.

- De met een 'Q' gemerkte analyses zijn door RvA geaccrediteerd (registratienummer L086).

- De met een 'S' gemerkte analyses zijn door RvA geaccrediteerd (L086) en op basis van het schema AS 3000 erkend.

Opdrachtverificatiecode: VGCO-NFSS-YPDG-MZVW

Ref.: 801967_certificaat_v1

ANALYSECERTIFICAAT

Project code : 801967
Project omschrijving : 2018123003-361509
Opdrachtgever : Eurofins Analytico B.V.

Monstercode : 5752062
Uw referentie : MMASB06_N (0-50)
Opgegeven bemonsteringsdatum : 22/08/2018

Asbestonderzoek

Initialen analist : M.B.
 Datum geanalyseerd : 31-08-2018

Analyse is uitgevoerd conform NEN 5898 (S).

Massa aangeleverde monster : 13050 g
 Droge massa aangeleverde monster : 11641 g
 Percentage droogrest : 89,2 m/m %
 Type zieving : nat

zeef fractie (mm)	massa zeef fractie (gram)	percentage zeef fractie (m/m %)	massa onderzocht (gram)	percentage onderzocht (m/m %)	aantal asbest (deeltjes)	massa asbest-houdend materiaal (mg)
<0,5 mm	10713,8	93,4	11,4	0,11	n.v.t.	n.v.t.
0,5-1 mm	250,9	2,2	177,0	70,55	0	0,0
1-2 mm	147,7	1,3	72,5	49,09	0	0,0
2-4 mm	73,1	0,6	73,1	100,00	0	0,0
4-8 mm	167,7	1,5	167,7	100,00	0	0,0
8-20 mm	117,9	1,0	117,9	100,00	0	0,0
>20 mm	0,0	0,0	0,0	100,00	0	0,0
Totaal	11471,1	100,0	619,6		0	0,0

zeef fractie (mm)	asbest totaal			serpentijs asbest			amfibool asbest		
	gehalte asbest (mg/kg ds)	ondergrens (mg/kg ds)	bovengrens (mg/kg ds)	gehalte asbest (mg/kg ds)	ondergrens (mg/kg ds)	bovengrens (mg/kg ds)	gehalte asbest (mg/kg ds)	ondergrens (mg/kg ds)	bovengrens (mg/kg ds)
<0,5 mm	-								
0,5-1 mm	0,0	0,0	0,0	0,0	0,0	0,0	0,0	0,0	0,0
1-2 mm	0,0	0,0	0,2	0,0	0,0	0,2	0,0	0,0	0,0
2-4 mm	0,0	0,0	0,0	0,0	0,0	0,0	0,0	0,0	0,0
4-8 mm	0,0	0,0	0,0	0,0	0,0	0,0	0,0	0,0	0,0
8-20 mm	0,0	0,0	0,0	0,0	0,0	0,0	0,0	0,0	0,0
>20 mm	0,0	0,0	0,0	0,0	0,0	0,0	0,0	0,0	0,0
Totaal	<0,2	0,0	0,2	<0,2	0,0	0,2	0,0	0,0	0,0

Aangetroffen type asbest : Geen
 Bijzonderheden waargenomen : Geen

Serpentijs asbest is chrysotiel.
 Amfibool asbest is amosiet, crocidoliet, actinoliet, anthophylliet en tremoliet.

De bepalingsgrens is bepaald voor de zeef fracties kleiner dan 4 mm. De totale bepalingsgrens is verkregen door de bepalingsgrenzen van de afzonderlijke zeef fracties te sommeren.
 Het materiaal is middels polarisatiemicroscopie onderzocht, de analyse is uitgevoerd conform NEN 5896.

gebondenheid	serpentijs asbest	amfibool asbest	totaal afgerond
hecht	0,0	0,0	0,0
niet hecht	0,0	0,0	0,0
totaal afgerond	0,0	0,0	

Gewogen concentratie (serpentijsasbestconcentratie vermeerderd met 10 maal de amfiboolasbestconcentratie) is: **<0,2 mg/kg ds**

De gewogen asbestconcentratie wordt berekend uit de niet-afgeronde gehalten aan serpentijs en amfibool asbest. De weergegeven resultaten zijn afgerond.

Verklaring kwalitatief onderzoek zeef fractie <0,5 mm:
 - : geen asbest waargenomen

Dit analyse-certificaat, inclusief voorblad en eventuele bijlage(n), mag niet anders dan in zijn geheel worden gereproduceerd.

- De met een 'Q' gemerkte analyses zijn door RvA geaccrediteerd (registratienummer L086).

- De met een 'S' gemerkte analyses zijn door RvA geaccrediteerd (L086) en op basis van het schema AS 3000 erkend.

Opdrachtverificatiecode: VGCO-NFSS-YPDG-MZVW

Ref.: 801967_certificaat_v1

ANALYSECERTIFICAAT

Project code : 801967
Project omschrijving : 2018123003-361509
Opdrachtgever : Eurofins Analytico B.V.

Monstercode : 5752063
Uw referentie : MMASB09_N (0-50)
Opgegeven bemonsteringsdatum : 22/08/2018

Asbestonderzoek

Initialen analist : M.B.
 Datum geanalyseerd : 31-08-2018

Analyse is uitgevoerd conform NEN 5898 (S).

Massa aangeleverde monster : 13460 g
 Droge massa aangeleverde monster : 12195 g
 Percentage droogrest : 90,6 m/m %
 Type zieving : nat

zeef fractie (mm)	massa zeef fractie (gram)	percentage zeef fractie (m/m %)	massa onderzocht (gram)	percentage onderzocht (m/m %)	aantal asbest (deeltjes)	massa asbest-houdend materiaal (mg)
<0,5 mm	10890,1	91,1	11,4	0,10	n.v.t.	n.v.t.
0,5-1 mm	251,6	2,1	155,9	61,96	0	0,0
1-2 mm	216,2	1,8	93,6	43,29	0	0,0
2-4 mm	120,5	1,0	120,5	100,00	0	0,0
4-8 mm	281,8	2,4	281,8	100,00	0	0,0
8-20 mm	189,9	1,6	189,9	100,00	0	0,0
>20 mm	0,0	0,0	0,0	100,00	0	0,0
Totaal	11950,1	100,0	853,1		0	0,0

zeef fractie (mm)	asbest totaal			serpentijs asbest			amfibool asbest		
	gehalte asbest (mg/kg ds)	ondergrens (mg/kg ds)	bovengrens (mg/kg ds)	gehalte asbest (mg/kg ds)	ondergrens (mg/kg ds)	bovengrens (mg/kg ds)	gehalte asbest (mg/kg ds)	ondergrens (mg/kg ds)	bovengrens (mg/kg ds)
<0,5 mm	-								
0,5-1 mm	0,0	0,0	0,0	0,0	0,0	0,0	0,0	0,0	0,0
1-2 mm	0,0	0,0	0,2	0,0	0,0	0,2	0,0	0,0	0,0
2-4 mm	0,0	0,0	0,0	0,0	0,0	0,0	0,0	0,0	0,0
4-8 mm	0,0	0,0	0,0	0,0	0,0	0,0	0,0	0,0	0,0
8-20 mm	0,0	0,0	0,0	0,0	0,0	0,0	0,0	0,0	0,0
>20 mm	0,0	0,0	0,0	0,0	0,0	0,0	0,0	0,0	0,0
Totaal	<0,3	0,0	0,2	<0,3	0,0	0,2	0,0	0,0	0,0

Aangetroffen type asbest : Geen
 Bijzonderheden waargenomen : Geen

Serpentijs asbest is chrysotiel.
 Amfibool asbest is amosiet, crocidoliet, actinoliet, anthophylliet en tremoliet.

De bepalingsgrens is bepaald voor de zeef fracties kleiner dan 4 mm. De totale bepalingsgrens is verkregen door de bepalingsgrenzen van de afzonderlijke zeef fracties te sommeren.
 Het materiaal is middels polarisatiemicroscopie onderzocht, de analyse is uitgevoerd conform NEN 5896.

gebondenheid	serpentijs asbest	amfibool asbest	totaal afgerond
hecht	0,0	0,0	0,0
niet hecht	0,0	0,0	0,0
totaal afgerond	0,0	0,0	

Gewogen concentratie (serpentijsasbestconcentratie vermeerderd met 10 maal de amfiboolasbestconcentratie) is: **<0,3 mg/kg ds**

De gewogen asbestconcentratie wordt berekend uit de niet-afgeronde gehalten aan serpentijs en amfibool asbest. De weergegeven resultaten zijn afgerond.

Verklaring kwalitatief onderzoek zeef fractie <0,5 mm:
 - : geen asbest waargenomen

ANALYSECERTIFICAAT

Project code : 801967
Project omschrijving : 2018123003-361509
Opdrachtgever : Eurofins Analytico B.V.

Opmerkingen m.b.t. analyses

Opmerking(en) algemeen

Asbest

Individuele monsters van dit project zijn als asbest verdacht gekwalificeerd. De analysedeelmonsters zijn met beschermende maatregelen in het laboratorium in behandeling genomen.

Opmerking bij project: - Eurofins Omegam heeft het asbestonderzoek in dit/deze monster(s) uitgevoerd volgens de NEN 5898, en zoals beschreven in een aparte bijlage als onderdeel van dit analysecertificaat. Voor de analyseresultaten van het asbestonderzoek geldt dat Eurofins Omegam de analyse heeft uitgevoerd in de monsters die de opdrachtgever, zoals deze staan vermeld in de koptekst van dit analysecertificaat, zelf heeft genomen of laten nemen en aan Eurofins Omegam heeft aangeboden. Eurofins Omegam draagt geen verantwoordelijkheid inzake de herkomst en representativiteit alsmede de veiligheid tijdens de monsterneming.

ANALYSECERTIFICAAT

Project code : 801967
Project omschrijving : 2018123003-361509
Opdrachtgever : Eurofins Analytico B.V.

Barcodeschema's

<i>Monstercode</i>	<i>Uw referentie</i>	<i>monster</i>	<i>diepte</i>	<i>barcode</i>
5752052	3-21 (25-50)	3-21	.25-.5	0093908MG
5752053	MMASB10_N (0-50)	MMASB10_N	0-.5	0093902MG
5752054	MMASB12 (0-50)	MMASB12	0-.5	0093904MG
5752055	MMASB08_N (0-50)	MMASB08_N	0-.5	0093900MG
5752056	MMASB13 (0-50)	MMASB13	0-.5	0093905MG
5752057	MMASB03 (0-50)	MMASB03	0-.5	0093897MG
5752058	MMASB02 (0-50)	MMASB02	0-.5	0093896MG
5752059	MMASB01 (0-50)	MMASB01	0-.5	0093915MG
5752060	MMASB04_N (0-50)	MMASB04_N	0-.5	0093898MG
5752061	MMASB07_N (0-50)	MMASB07_N	0-.5	0093899MG
5752062	MMASB06_N (0-50)	MMASB06_N	0-.5	0093913MG
5752063	MMASB09_N (0-50)	MMASB09_N	0-.5	0093901MG

ANALYSECERTIFICAAT

Project code : 801967
Project omschrijving : 2018123003-361509
Opdrachtgever : Eurofins Analytico B.V.

Analysemethoden in Grond (AS3000)

AS3000

In dit analysecertificaat zijn de met 'S' gemerkte analyses uitgevoerd volgens de analysemethoden beschreven in het "Accreditatieschema Laboratoriumanalyses voor grond-, waterbodem- en grondwateronderzoek (AS SIKB 3000)". Het laboratoriumonderzoek is uitgevoerd volgens de onderstaande analysemethoden. Deze analyses zijn vastgelegd in het geldende accreditatie-certificaat met bijbehorende verrichtingenlijst L086 van Eurofins Omegam BV.

Asbestonderzoek : Conform AS3070 prestatieblad 1 en NEN 5898



Sweco (Eindhoven)
T.a.v. L. Knops
Postbus 1265
5602 BG EINDHOVEN
NETHERLANDS

Analyscertificaat

Datum: 05-Sep-2018

Hierbij ontvangt u de resultaten van het navolgende laboratoriumonderzoek.

Certificaatnummer/Versie	2018123007/1
Uw project/verslagnummer	361509
Uw projectnaam	Vlek 14 te Ressen
Uw ordernummer	
Monster(s) ontvangen	27-Aug-2018

Dit certificaat mag uitsluitend in zijn geheel worden gereproduceerd.
De analyse resultaten hebben alleen betrekking op het beproefde object.

De grondmonsters worden tot 4 weken na datum ontvangst bewaard en watermonsters tot 2 weken na datum ontvangst. Zonder tegenbericht worden de monsters nadien afgevoerd.
Indien de monsters langer bewaard dienen te blijven verzoeken wij U dit exemplaar uiterlijk 1 werkdag voor afloop van de standaardbewaarperiode ondertekend aan ons te retourneren. Voor de kosten van het langer bewaren van monsters verwijzen wij naar de prijslijst.

Bewaren tot:

Datum:

Naam:

Handtekening:

Wij vertrouwen erop uw opdracht hiermee naar verwachting te hebben uitgevoerd, mocht U naar aanleiding van dit analyscertificaat nog vragen hebben verzoeken wij U contact op te nemen met de afdeling Verkoop en Advies.

Met vriendelijke groet,

Eurofins Analytico B.V.



Ing. A. Veldhuizen
Technical Manager

Eurofins Analytico B.V.

Gildeweg 42-46
3771 NB Barneveld
P.O. Box 459
3770 AL Barneveld NL

Tel. +31 (0)34 242 63 00
Fax +31 (0)34 242 63 99
E-mail info-env@eurofins.nl
Site www.eurofins.nl

BNP Paribas S.A. 227 9245 25
IBAN: NL71BNPA0227924525
BIC: BNPANL2A
KvK/CoC No. 09088623
BTW/VAT No. NL 8043.14.883.B01

Eurofins Analytico B.V. is ISO 14001: 2004 gecertificeerd door TÜV en erkend door het Vlaamse Gewest (OVAM en Dep. Omgeving), het Brusselse Gewest (BIM), het Waalse Gewest (DGRNE-OWD) en door de overheid van Luxemburg (MEV).



Analysecertificaat

Uw project/verslagnummer	361509	Certificaatnummer/Versie	2018123007/1
Uw projectnaam	Vlek 14 te Ressen	Startdatum	27-Aug-2018
Uw ordernummer		Rapportagedatum	05-Sep-2018/16:05
		Bijlage	A, B, C
Monsternemer	PAUL PALMIGIANO	Pagina	1/1
Monstermatrix	Asbestverdachte grond		
Projectcode	4689 - Sweco - Project Gemeente Nijmegen		

Analyse	Eenheid	1
Bodemkundige analyses		
Droge stof (uitbesteed)	% (m/m)	91.5 ¹⁾
Uitbesteed / Overig onderzoek		
In behandeling genomen hoeveelheid	kg	35.6 ²⁾
Asbest fractie 0,5-1mm	mg	0.0 ²⁾
Asbest fractie 1-2mm	mg	0.0 ²⁾
Asbest fractie 2-4mm	mg	0.0 ²⁾
Asbest fractie 4-8mm	mg	0.0 ²⁾
Asbest fractie 8-20mm	mg	0.0 ²⁾
Asbest fractie >20mm	mg	0.0 ²⁾
Asbest (som)	mg	<19.3 ²⁾
Asbest in puin	mg/kg ds	<0.6 ²⁾
Gemeten Asbestconcentratie	mg/kg ds	<0.6 ²⁾
Gemeten concentratie Chrysotiel	mg/kg ds	<0.6 ²⁾
Gemeten concentratie Amfibool	mg/kg ds	0.0 ²⁾
Totaal asbest hechtgebonden	mg/kg ds	0.0 ²⁾
Totaal asbest niet hechtgebonden	mg/kg ds	0.0 ²⁾

Nr. Monsteromschrijving

1 MNASB16_N (15-50) MNASB16_N (15-50)

Datum monstername

24-Aug-2018

Monster nr.

10271616

Q: door RvA geaccrediteerde verrichting
 A: AP04 erkende verrichting
 S: AS SIKB erkende verrichting
 V: VLAREL erkende verrichting
 M: MCERTS erkend

**Akkoord
Pr.coörd.**

VS

Eurofins Analytico B.V.

Dit certificaat mag uitsluitend in zijn geheel worden gereproduceerd.

Gildeweg 42-46
 3771 NB Barneveld
 P.O. Box 459
 3770 AL Barneveld NL
 Tel. +31 (0)34 242 63 00
 Fax +31 (0)34 242 63 99
 E-mail info-env@eurofins.nl
 Site www.eurofins.nl

BNP Paribas S.A. 227 9245 25
 IBAN: NL71BNPA0227924525
 BIC: BNPANL2A
 KvK/CoC No. 09088623
 BTW/VAT No. NL 8043.14.883.B01

Eurofins Analytico B.V. is ISO 14001: 2004 gecertificeerd door TÜV en erkend door het Vlaamse Gewest (OVAM en Dep. Omgeving), het Brusselse Gewest (BIM), het Waalse Gewest (DGRNE-OWD) en door de overheid van Luxemburg (MEV).



Bijlage (A) met deelmonsterinformatie behorende bij analysecertificaat 2018123007/1

Pagina 1/1

Monster nr.	Boornr	Omschrijving	Van	Tot	Barcode	Monstername ID/Monsteromsch.
10271616	MMASB16_N	1	15	50	0103791MG	302145798
10271616	MMASB16_N	2	15	50	0103790MG	302145798



Eurofins Analytico B.V.

Gildeweg 42-46
 3771 NB Barneveld
 P.O. Box 459
 3770 AL Barneveld NL
 Tel. +31 (0)34 242 63 00
 Fax +31 (0)34 242 63 99
 E-mail info-env@eurofins.nl
 Site www.eurofins.nl

BNP Paribas S.A. 227 9245 25
 IBAN: NL71BNPA0227924525
 BIC: BNPANL2A
 KvK/CoC No. 09088623
 BTW/VAT No. NL 8043.14.883.B01

Eurofins Analytico B.V. is ISO 14001: 2004 gecertificeerd door TÜV en erkend door het Vlaamse Gewest (OVAM en Dep. Omgeving), het Brusselse Gewest (BIM), het Waalse Gewest (DGRNE-OWD) en door de overheid van Luxemburg (MEV).

**Bijlage (B) met opmerkingen behorende bij analysecertificaat 2018123007/1**

Pagina 1/1

Opmerking 1)

Deze bepaling is uitbesteed bij L086.

Opmerking 2)

Deze bepaling is uitbesteed bij L086.

**Eurofins Analytico B.V.**

Gildeweg 42-46 Tel. +31 (0)34 242 63 00
3771 NB Barneveld Fax +31 (0)34 242 63 99
P.O. Box 459 E-mail info-env@eurofins.nl
3770 AL Barneveld NL Site www.eurofins.nl

BNP Paribas S.A. 227 9245 25
IBAN: NL71BNPA0227924525
BIC: BNPNL2A
KvK/CoC No. 09088623
BTW/VAT No. NL 8043.14.883.B01

Eurofins Analytico B.V. is ISO 14001: 2004 gecertificeerd door TÜV en erkend door het Vlaamse Gewest (OVAM en Dep. Omgeving), het Brusselse Gewest (BIM), het Waalse Gewest (DGRNE-OWD) en door de overheid van Luxemburg (MEV).



Bijlage (C) met methodeverwijzingen behorende bij analysecertificaat 2018123007/1

Pagina 1/1

Analyse	Methode	Techniek	Methode referentie
Droge stof (uitbesteed)	W0004	Uitbesteed	Uitbesteding
Asbest Puin NEN5898 2016	W0004	Microscopie	Cf NEN 5898

Nadere informatie over de toegepaste onderzoeksmethoden alsmede een classificatie van de meetonzekerheid staan vermeld in ons overzicht "Specificaties analysemethoden", versie juni 2016.



Eurofins Analytico B.V.

Gildeweg 42-46
3771 NB Barneveld
P.O. Box 459
3770 AL Barneveld NL

Tel. +31 (0)34 242 63 00
Fax +31 (0)34 242 63 99
E-mail info-env@eurofins.nl
Site www.eurofins.nl

BNP Paribas S.A. 227 9245 25
IBAN: NL71BNPA0227924525
BIC: BNPANL2A
KvK/CoC No. 09088623
BTW/VAT No. NL 8043.14.883.B01

Eurofins Analytico B.V. is ISO 14001: 2004 gecertificeerd door TÜV en erkend door het Vlaamse Gewest (OVAM en Dep. Omgeving), het Brusselse Gewest (BIM), het Waalse Gewest (DGRNE-OWD) en door de overheid van Luxemburg (MEV).

ANALYSECERTIFICAAT

Project code : 801968
Project omschrijving : 2018123007-361509
Opdrachtgever : Eurofins Analytico B.V.

Monstercode : 5752064
Uw referentie : MMASB16_N (15-50) MMASB16_N (15-50)
Opgegeven bemonsteringsdatum : 24/08/2018

Asbestonderzoek

Initialen analist : B.H.
 Datum geanalyseerd : 05-09-2018

Analyse is uitgevoerd conform NEN 5898 (Q).

Massa aangeleverde monster : 35600 g
 Droge massa aangeleverde monster : 32574 g
 Percentage droogrest : **91,5** m/m %
 Type zieving : nat

zeeffractie (mm)	massa zeeffractie (gram)	percentage zeeffractie (m/m %)	massa onderzocht (gram)	percentage onderzocht (m/m %)	aantal asbest (deeltjes)	massa asbest-houdend materiaal (mg)
<0,5 mm	27274,5	84,3	5,9	0,02	n.v.t.	n.v.t.
0,5-1 mm	597,3	1,8	47,3	7,92	0	0,0
1-2 mm	841,1	2,6	197,2	23,45	0	0,0
2-4 mm	1010,8	3,1	521,2	51,56	0	0,0
4-8 mm	946,1	2,9	946,1	100,00	0	0,0
8-20 mm	1419,2	4,4	1419,2	100,00	0	0,0
>20 mm	247,1	0,8	247,1	100,00	0	0,0
Totaal	32336,1	100,0	3384,0		0	0,0

zeeffractie (mm)	asbest totaal			serpentijs asbest			amfibool asbest		
	gehalte asbest (mg/kg ds)	ondergrens (mg/kg ds)	bovengrens (mg/kg ds)	gehalte asbest (mg/kg ds)	ondergrens (mg/kg ds)	bovengrens (mg/kg ds)	gehalte asbest (mg/kg ds)	ondergrens (mg/kg ds)	bovengrens (mg/kg ds)
<0,5 mm	-								
0,5-1 mm	0,0	0,0	0,1	0,0	0,0	0,1	0,0	0,0	0,0
1-2 mm	0,0	0,0	0,2	0,0	0,0	0,2	0,0	0,0	0,0
2-4 mm	0,0	0,0	0,3	0,0	0,0	0,3	0,0	0,0	0,0
4-8 mm	0,0	0,0	0,0	0,0	0,0	0,0	0,0	0,0	0,0
8-20 mm	0,0	0,0	0,0	0,0	0,0	0,0	0,0	0,0	0,0
>20 mm	0,0	0,0	0,0	0,0	0,0	0,0	0,0	0,0	0,0
Totaal	<0,6	0,0	0,6	<0,6	0,0	0,6	0,0	0,0	0,0

Aangetroffen type asbest : Geen
 Bijzonderheden waargenomen : Geen

Serpentijs asbest is chrysotiel.
 Amfibool asbest is amosiet, crocidoliet, actinoliet, anthophylliet en tremoliet.

De bepalingsgrens is bepaald voor de zeeffracties kleiner dan 4 mm. De totale bepalingsgrens is verkregen door de bepalingsgrenzen van de afzonderlijke zeeffracties te sommeren.
 Het materiaal is middels polarisatiemicroscopie onderzocht, de analyse is uitgevoerd conform NEN 5896.

gebondenheid	serpentijs asbest	amfibool asbest	totaal afgerond
hecht	0,0	0,0	0,0
niet hecht	0,0	0,0	0,0
totaal afgerond	0,0	0,0	

Gewogen concentratie (serpentijsasbestconcentratie vermeerderd met 10 maal de amfiboolasbestconcentratie) is: **<0,6 mg/kg ds**

De gewogen asbestconcentratie wordt berekend uit de niet-afgeronde gehalten aan serpentijs en amfibool asbest. De weergegeven resultaten zijn afgerond.

Verklaring kwalitatief onderzoek zeeffractie <0,5 mm:
 - : geen asbest waargenomen

ANALYSECERTIFICAAT

Project code : 801968
Project omschrijving : 2018123007-361509
Opdrachtgever : Eurofins Analytico B.V.

Opmerkingen m.b.t. analyses

Opmerking(en) algemeen

Asbest

Individuele monsters van dit project zijn als asbest verdacht gekwalificeerd. De analysedeelmonsters zijn met beschermende maatregelen in het laboratorium in behandeling genomen.

Opmerking bij project: - Eurofins Omegam heeft het asbestonderzoek in dit/deze monster(s) uitgevoerd volgens de NEN 5898, en zoals beschreven in een aparte bijlage als onderdeel van dit analysecertificaat. Voor de analyseresultaten van het asbestonderzoek geldt dat Eurofins Omegam de analyse heeft uitgevoerd in de monsters die de opdrachtgever, zoals deze staan vermeld in de koptekst van dit analysecertificaat, zelf heeft genomen of laten nemen en aan Eurofins Omegam heeft aangeboden. Eurofins Omegam draagt geen verantwoordelijkheid inzake de herkomst en representativiteit alsmede de veiligheid tijdens de monsterneming.

A N A L Y S E C E R T I F I C A A T

Project code : 801968
Project omschrijving : 2018123007-361509
Opdrachtgever : Eurofins Analytico B.V.

Barcodeschema's

<i>Monstercode Uw referentie</i>	<i>monster</i>	<i>diepte</i>	<i>barcode</i>
5752064 MMASB16_N (15-50) MMASB16_N (15-50)	MMASB16_N	.15-.5	0103791MG
	MMASB16_N	.15-.5	0103790MG

ANALYSECERTIFICAAT

Project code : 801968
Project omschrijving : 2018123007-361509
Opdrachtgever : Eurofins Analytico B.V.

Analysemethoden in Puin

In dit analysecertificaat zijn de met 'Q' gemerkte analyses uitgevoerd volgens de onderstaande analysemethoden. Deze analyses zijn vastgelegd in het geldende accreditatie-certificaat met bijbehorende verrichtingenlijst L086 van Eurofins Omegam BV.

Asbestonderzoek : Conform NEN 5898

Bijlage 5 Getoetste analyseresultaten

Toetsing analyseresultaten grond

Certificaatnummer 2018120080
 Uw projectnummer 361509
 Uw projectnaam Vlek 14 te Ressen
 Datum monsternaam 20-08-2018

Parameter	Eenheid	3-01 (15-60)	GSSD	+/-	RG	AW	T	I
Voorbehandeling								
Cryogeen malen AS3000		Uitgevoerd						
Bodemkundige analyses								
Droge stof	% (m/m)	92,4	92,4					
Organische stof	% (m/m) ds	1,9	1,9					
Gloeirest	% (m/m) ds	98,0						
Korrelgrootte < 2 µm (Lutum)	% (m/m) ds	<2,0	1,4					
Metalen								
Barium (Ba)	mg/kg ds	65	251,9		20,0	190,0	555,0	920,0
Cadmium (Cd)	mg/kg ds	<0,20	0,241	-	0,2	0,6	6,8	13,0
Kobalt (Co)	mg/kg ds	4,0	14,06	-	3,0	15,0	103,0	190,0
Koper (Cu)	mg/kg ds	9,3	19,24	-	5,0	40,0	115,0	190,0
Kwik (Hg)	mg/kg ds	<0,050	0,0502	-	0,05	0,15	18,1	36,0
Molybdeen (Mo)	mg/kg ds	<1,5	1,05	-	1,5	1,5	95,8	190,0
Nikkel (Ni)	mg/kg ds	11	32,08	-	4,0	35,0	67,5	100,0
Lood (Pb)	mg/kg ds	13	20,46	-	10,0	50,0	290,0	530,0
Zink (Zn)	mg/kg ds	45	106,8	-	20,0	140,0	430,0	720,0
Minerale olie								
Minerale olie (C10-C12)	mg/kg ds	<3,0	10,5					
Minerale olie (C12-C16)	mg/kg ds	8,8	44,0					
Minerale olie (C16-C21)	mg/kg ds	15	75,0					
Minerale olie (C21-C30)	mg/kg ds	32	160,0					
Minerale olie (C30-C35)	mg/kg ds	28	140,0					
Minerale olie (C35-C40)	mg/kg ds	15	75,0					
Minerale olie totaal (C10-C40)	mg/kg ds	100	500,0	+	35,0	190,0	2600,0	5000,0
Chromatogram olie (GC)		Zie bijl,						
Organo chloorbestrijdingsmiddelen, OCB								
alfa-HCH	mg/kg ds	<0,0010	0,0035	-	0,001	0,001	8,5	17,0
beta-HCH	mg/kg ds	<0,0010	0,0035	-	0,001	0,002	0,801	1,6
gamma-HCH	mg/kg ds	<0,0010	0,0035	-	0,001	0,003	0,602	1,2
delta-HCH	mg/kg ds	<0,0010	0,0035					
Hexachloorbenzeen	mg/kg ds	<0,0010	0,0035	-	0,003	0,0085	1,0	2,0
Heptachloor	mg/kg ds	<0,0010	0,0035	-	0,001	0,0007	2,0	4,0
Heptachloorepoxide(cis- of A)	mg/kg ds	<0,0010	0,0035					
Heptachloorepoxide(trans- of B)	mg/kg ds	<0,0010	0,0035					
Hexachloorbutadieen	mg/kg ds	<0,0010	0,0035	-	0,001	0,003		
Aldrin	mg/kg ds	<0,0010	0,0035		0,001			0,32
Dieldrin	mg/kg ds	<0,0010	0,0035					
Endrin	mg/kg ds	<0,0010	0,0035					
Isodrin	mg/kg ds	<0,0010	0,0035					
Telodrin	mg/kg ds	<0,0010	0,0035					
alfa-Endosulfan	mg/kg ds	<0,0010	0,0035	-	0,001	0,0009	2,0	4,0
beta-Endosulfan	mg/kg ds	<0,0010	0,0035					
Endosulfansulfaat	mg/kg ds	<0,0020	0,007					
alfa-Chloordaan	mg/kg ds	<0,0010	0,0035					
gamma-Chloordaan	mg/kg ds	<0,0010	0,0035					
o,p'-DDT	mg/kg ds	<0,0010	0,0035					
p,p'-DDT	mg/kg ds	<0,0010	0,0035					
o,p'-DDE	mg/kg ds	<0,0010	0,0035					
p,p'-DDE	mg/kg ds	<0,0010	0,0035					
o,p'-DDD	mg/kg ds	<0,0010	0,0035					
p,p'-DDD	mg/kg ds	<0,0010	0,0035					
HCH (som) (factor 0,7)	mg/kg ds	0,0021						
Drins (som) (factor 0,7)	mg/kg ds	0,0021	0,0105	-	0,003	0,015	2,01	4,0
Heptachloorepoxide (som) (factor 0,7)	mg/kg ds	0,0014	0,007	-	0,002	0,002	2,0	4,0
DDD (som) (factor 0,7)	mg/kg ds	0,0014	0,007	-	0,002	0,02	17,0	34,0
DDE (som) (factor 0,7)	mg/kg ds	0,0014	0,007	-	0,002	0,1	1,2	2,3
DDT (som) (factor 0,7)	mg/kg ds	0,0014	0,007	-	0,006	0,2	0,95	1,7
DDX (som) (factor 0,7)	mg/kg ds	0,0042						
Chloordaan (som) (factor 0,7)	mg/kg ds	0,0014	0,007	-	0,002	0,002	2,0	4,0
OCB (som) LB (factor 0,7)	mg/kg ds	0,015	0,0735	-	0,0056	0,4		
OCB (som) WB (factor 0,7)	mg/kg ds	0,016						
Polychloorbifenylen, PCB								
PCB 28	mg/kg ds	<0,0010	0,0035					
PCB 52	mg/kg ds	<0,0010	0,0035					
PCB 101	mg/kg ds	0,0032	0,016					

PCB 118	mg/kg ds	0,0013	0,0065					
PCB 138	mg/kg ds	0,0076	0,038					
PCB 153	mg/kg ds	0,0079	0,0395					
PCB 180	mg/kg ds	0,0050	0,025					
PCB (som 7) (factor 0,7)	mg/kg ds	0,026	0,132	+	0,007	0,02	0,51	1,0
Polycyclische Aromatische Koolwaterstoffen, PAK								
Naftaleen	mg/kg ds	<0,050	0,035					
Fenantheen	mg/kg ds	0,40	0,4					
Anthraceen	mg/kg ds	0,11	0,11					
Fluorantheen	mg/kg ds	0,76	0,76					
Benzo(a)anthraceen	mg/kg ds	0,46	0,46					
Chryseen	mg/kg ds	0,46	0,46					
Benzo(k)fluorantheen	mg/kg ds	0,22	0,22					
Benzo(a)pyreen	mg/kg ds	0,37	0,37					
Benzo(ghi)peryleen	mg/kg ds	0,28	0,28					
Indeno(123-cd)pyreen	mg/kg ds	0,25	0,25					
PAK VROM (10) (factor 0,7)	mg/kg ds	3,3	3,345	+	0,35	1,5	20,8	40,0

Legenda

-	< Achtergrondwaarde of RG
+	> Achtergrondwaarde
++	> Tussenwaarde (T)
+++	> Interventiewaarde (I)
	Niet getoetst
RG	Rapportagegrens
GSSD	Gestandaardiseerd gehalte
Datum	26-09-2018

GSSD is gecorrigeerd met de volgende gegevens:
Lutum: 2,0 % van droge stof en organische stof: 1,9 % van droge stof.

Deze toetsing is uitgevoerd met behulp van BoToVa.

Zie voor info: <http://www.rwsleefomgeving.nl/onderwerpen/bodem-ondergrond/bbk/instrumenten/botova/>

Toetsing analyseresultaten grond

Certificaatnummer 2018120080
 Uw projectnummer 361509
 Uw projectnaam Vlek 14 te Ressen
 Datum monstername 20-08-2018

Parameter	Eenheid	4-S02 (0-25)	GSSD	+/-	RG	AW	T	I
Voorbehandeling								
Cryogeen malen AS3000		Uitgevoerd						
Bodemkundige analyses								
Droge stof	% (m/m)	85,9	85,9					
Organische stof	% (m/m) ds	1,5	1,5					
Gloeirest	% (m/m) ds	97,5						
Korrelgrootte < 2 µm (Lutum)	% (m/m) ds	14,8	14,8					
Metalen								
Barium (Ba)	mg/kg ds	200	298,1		20,0	190,0	555,0	920,0
Cadmium (Cd)	mg/kg ds	0,24	0,3453	-	0,2	0,6	6,8	13,0
Kobalt (Co)	mg/kg ds	7,0	10,25	-	3,0	15,0	103,0	190,0
Koper (Cu)	mg/kg ds	15	21,53	-	5,0	40,0	115,0	190,0
Kwik (Hg)	mg/kg ds	<0,050	0,0416	-	0,05	0,15	18,1	36,0
Molybdeen (Mo)	mg/kg ds	<1,5	1,05	-	1,5	1,5	95,8	190,0
Nikkel (Ni)	mg/kg ds	19	26,81	-	4,0	35,0	67,5	100,0
Lood (Pb)	mg/kg ds	30	38,17	-	10,0	50,0	290,0	530,0
Zink (Zn)	mg/kg ds	65	93,43	-	20,0	140,0	430,0	720,0
Minerale olie								
Minerale olie (C10-C12)	mg/kg ds	<3,0	10,5					
Minerale olie (C12-C16)	mg/kg ds	<5,0	17,5					
Minerale olie (C16-C21)	mg/kg ds	<5,0	17,5					
Minerale olie (C21-C30)	mg/kg ds	17	85,0					
Minerale olie (C30-C35)	mg/kg ds	14	70,0					
Minerale olie (C35-C40)	mg/kg ds	6,1	30,5					
Minerale olie totaal (C10-C40)	mg/kg ds	41	205,0	+	35,0	190,0	2600,0	5000,0
Chromatogram olie (GC)		Zie bijl,						
Organo chloorbestrijdingsmiddelen, OCB								
alfa-HCH	mg/kg ds	<0,0010	0,0035	-	0,001	0,001	8,5	17,0
beta-HCH	mg/kg ds	<0,0010	0,0035	-	0,001	0,002	0,801	1,6
gamma-HCH	mg/kg ds	<0,0010	0,0035	-	0,001	0,003	0,602	1,2
delta-HCH	mg/kg ds	<0,0010	0,0035					
Hexachloorbenzeen	mg/kg ds	<0,0010	0,0035	-	0,003	0,0085	1,0	2,0
Heptachloor	mg/kg ds	<0,0010	0,0035	-	0,001	0,0007	2,0	4,0
Heptachloorepoxide(cis- of A)	mg/kg ds	<0,0010	0,0035					
Heptachloorepoxide(trans- of B)	mg/kg ds	<0,0010	0,0035					
Hexachloorbutadieen	mg/kg ds	<0,0010	0,0035	-	0,001	0,003		
Aldrin	mg/kg ds	<0,0010	0,0035		0,001			0,32
Dieldrin	mg/kg ds	<0,0010	0,0035					
Endrin	mg/kg ds	<0,0010	0,0035					
Isodrin	mg/kg ds	<0,0010	0,0035					
Telodrin	mg/kg ds	<0,0010	0,0035					
alfa-Endosulfan	mg/kg ds	<0,0010	0,0035	-	0,001	0,0009	2,0	4,0
beta-Endosulfan	mg/kg ds	<0,0010	0,0035					
Endosulfansulfaat	mg/kg ds	<0,0020	0,007					
alfa-Chloordaan	mg/kg ds	<0,0010	0,0035					
gamma-Chloordaan	mg/kg ds	<0,0010	0,0035					
o,p'-DDT	mg/kg ds	<0,0010	0,0035					
p,p'-DDT	mg/kg ds	<0,0010	0,0035					
o,p'-DDE	mg/kg ds	<0,0010	0,0035					
p,p'-DDE	mg/kg ds	<0,0010	0,0035					
o,p'-DDD	mg/kg ds	<0,0010	0,0035					
p,p'-DDD	mg/kg ds	<0,0010	0,0035					
HCH (som) (factor 0,7)	mg/kg ds	0,0021						
Drins (som) (factor 0,7)	mg/kg ds	0,0021	0,0105	-	0,003	0,015	2,01	4,0
Heptachloorepoxide (som) (factor 0,7)	mg/kg ds	0,0014	0,007	-	0,002	0,002	2,0	4,0
DDD (som) (factor 0,7)	mg/kg ds	0,0014	0,007	-	0,002	0,02	17,0	34,0
DDE (som) (factor 0,7)	mg/kg ds	0,0014	0,007	-	0,002	0,1	1,2	2,3
DDT (som) (factor 0,7)	mg/kg ds	0,0014	0,007	-	0,006	0,2	0,95	1,7
DDX (som) (factor 0,7)	mg/kg ds	0,0042						
Chloordaan (som) (factor 0,7)	mg/kg ds	0,0014	0,007	-	0,002	0,002	2,0	4,0
OCB (som) LB (factor 0,7)	mg/kg ds	0,015	0,0735	-	0,0056	0,4		
OCB (som) WB (factor 0,7)	mg/kg ds	0,016						
Polychloorbifenylen, PCB								
PCB 28	mg/kg ds	<0,0010	0,0035					

PCB 52	mg/kg ds	<0,0010	0,0035						
PCB 101	mg/kg ds	<0,0010	0,0035						
PCB 118	mg/kg ds	<0,0010	0,0035						
PCB 138	mg/kg ds	<0,0010	0,0035						
PCB 153	mg/kg ds	<0,0010	0,0035						
PCB 180	mg/kg ds	<0,0010	0,0035						
PCB (som 7) (factor 0,7)	mg/kg ds	0,0049	0,0245	-	0,007	0,02	0,51	1,0	
Polycyclische Aromatische Koolwaterstoffen, PAK									
Naftaleen	mg/kg ds	<0,050	0,035						
Fenanthreen	mg/kg ds	0,21	0,21						
Anthraceen	mg/kg ds	0,13	0,13						
Fluorantheen	mg/kg ds	0,46	0,46						
Benzo(a)anthraceen	mg/kg ds	0,26	0,26						
Chryseen	mg/kg ds	0,28	0,28						
Benzo(k)fluorantheen	mg/kg ds	0,14	0,14						
Benzo(a)pyreen	mg/kg ds	0,26	0,26						
Benzo(ghi)peryleen	mg/kg ds	0,23	0,23						
Indeno(123-cd)pyreen	mg/kg ds	0,26	0,26						
PAK VROM (10) (factor 0,7)	mg/kg ds	2,3	2,265	+	0,35	1,5	20,8	40,0	

Legenda

-	< Achtergrondwaarde of RG
+	> Achtergrondwaarde
++	> Tussenwaarde (T)
+++	> Interventiewaarde (I)
	Niet getoetst
RG	Rapportagegrens
GSSD	Gestandaardiseerd gehalte
Datum	26-09-2018

GSSD is gecorrigeerd met de volgende gegevens:
Lutum: 14,8 % van droge stof en organische stof: 1,5 % van droge stof.

Deze toetsing is uitgevoerd met behulp van BoToVa.

Zie voor info: <http://www.rwsleefomgeving.nl/onderwerpen/bodem-ondergrond/bbk/instrumenten/botova/>

Toetsing analyseresultaten grond

Certificaatnummer 2018120080
 Uw projectnummer 361509
 Uw projectnaam Vlek 14 te Ressen
 Datum monsternaam 20-08-2018

Parameter	Eenheid	4-S08 (-25)	GSSD	+/-	RG	AW	T	I
Voorbehandeling								
Cryogeen malen AS3000								Uitgevoerd
Bodemkundige analyses								
Droge stof	% (m/m)	86,8	86,8					
Organische stof	% (m/m) ds	1,6	1,6					
Gloeirest	% (m/m) ds	97,7						
Korrelgrootte < 2 µm (Lutum)	% (m/m) ds	9,7	9,7					
Metalen								
Barium (Ba)	mg/kg ds	78	154,0		20,0	190,0	555,0	920,0
Cadmium (Cd)	mg/kg ds	<0,20	0,2155	-	0,2	0,6	6,8	13,0
Kobalt (Co)	mg/kg ds	5,9	11,26	-	3,0	15,0	103,0	190,0
Koper (Cu)	mg/kg ds	12	19,62	-	5,0	40,0	115,0	190,0
Kwik (Hg)	mg/kg ds	<0,050	0,0447	-	0,05	0,15	18,1	36,0
Molybdeen (Mo)	mg/kg ds	<1,5	1,05	-	1,5	1,5	95,8	190,0
Nikkel (Ni)	mg/kg ds	16	28,43	-	4,0	35,0	67,5	100,0
Lood (Pb)	mg/kg ds	14	19,29	-	10,0	50,0	290,0	530,0
Zink (Zn)	mg/kg ds	54	92,08	-	20,0	140,0	430,0	720,0
Minerale olie								
Minerale olie (C10-C12)	mg/kg ds	<3,0	10,5					
Minerale olie (C12-C16)	mg/kg ds	<5,0	17,5					
Minerale olie (C16-C21)	mg/kg ds	23	115,0					
Minerale olie (C21-C30)	mg/kg ds	49	245,0					
Minerale olie (C30-C35)	mg/kg ds	20	100,0					
Minerale olie (C35-C40)	mg/kg ds	<6,0	21,0					
Minerale olie totaal (C10-C40)	mg/kg ds	100	500,0	+	35,0	190,0	2600,0	5000,0
Chromatogram olie (GC)			Zie bijl,					
Organo chloorbestrijdingsmiddelen, OCB								
alfa-HCH	mg/kg ds	<0,0010	0,0035	-	0,001	0,001	8,5	17,0
beta-HCH	mg/kg ds	<0,0010	0,0035	-	0,001	0,002	0,801	1,6
gamma-HCH	mg/kg ds	<0,0010	0,0035	-	0,001	0,003	0,602	1,2
delta-HCH	mg/kg ds	<0,0010	0,0035					
Hexachloorbenzeen	mg/kg ds	<0,0010	0,0035	-	0,003	0,0085	1,0	2,0
Heptachloor	mg/kg ds	<0,0010	0,0035	-	0,001	0,0007	2,0	4,0
Heptachloorepoxide(cis- of A)	mg/kg ds	<0,0010	0,0035					
Heptachloorepoxide(trans- of B)	mg/kg ds	<0,0010	0,0035					
Hexachloorbutadieen	mg/kg ds	<0,0010	0,0035	-	0,001	0,003		
Aldrin	mg/kg ds	<0,0010	0,0035		0,001			0,32
Dieldrin	mg/kg ds	<0,0010	0,0035					
Endrin	mg/kg ds	<0,0010	0,0035					
Isodrin	mg/kg ds	<0,0010	0,0035					
Telodrin	mg/kg ds	<0,0010	0,0035					
alfa-Endosulfan	mg/kg ds	<0,0010	0,0035	-	0,001	0,0009	2,0	4,0
beta-Endosulfan	mg/kg ds	<0,0010	0,0035					
Endosulfansulfaat	mg/kg ds	<0,0020	0,007					
alfa-Chloordaan	mg/kg ds	<0,0010	0,0035					
gamma-Chloordaan	mg/kg ds	<0,0010	0,0035					
o,p'-DDT	mg/kg ds	<0,0010	0,0035					
p,p'-DDT	mg/kg ds	<0,0010	0,0035					
o,p'-DDE	mg/kg ds	<0,0010	0,0035					
p,p'-DDE	mg/kg ds	<0,0010	0,0035					
o,p'-DDD	mg/kg ds	<0,0010	0,0035					
p,p'-DDD	mg/kg ds	<0,0010	0,0035					
HCH (som) (factor 0,7)	mg/kg ds	0,0021						
Drins (som) (factor 0,7)	mg/kg ds	0,0021	0,0105	-	0,003	0,015	2,01	4,0
Heptachloorepoxide (som) (factor 0,7)	mg/kg ds	0,0014	0,007	-	0,002	0,002	2,0	4,0
DDD (som) (factor 0,7)	mg/kg ds	0,0014	0,007	-	0,002	0,02	17,0	34,0
DDE (som) (factor 0,7)	mg/kg ds	0,0014	0,007	-	0,002	0,1	1,2	2,3
DDT (som) (factor 0,7)	mg/kg ds	0,0014	0,007	-	0,006	0,2	0,95	1,7
DDX (som) (factor 0,7)	mg/kg ds	0,0042						
Chloordaan (som) (factor 0,7)	mg/kg ds	0,0014	0,007	-	0,002	0,002	2,0	4,0
OCB (som) LB (factor 0,7)	mg/kg ds	0,015	0,0735	-	0,0056	0,4		
OCB (som) WB (factor 0,7)	mg/kg ds	0,016						
Polychloorbifenylen, PCB								
PCB 28	mg/kg ds	<0,0010	0,0035					
PCB 52	mg/kg ds	<0,0010	0,0035					

PCB 101	mg/kg ds	<0,0010	0,0035					
PCB 118	mg/kg ds	<0,0010	0,0035					
PCB 138	mg/kg ds	<0,0010	0,0035					
PCB 153	mg/kg ds	<0,0010	0,0035					
PCB 180	mg/kg ds	<0,0010	0,0035					
PCB (som 7) (factor 0,7)	mg/kg ds	0,0049	0,0245	-	0,007	0,02	0,51	1,0
Polycyclische Aromatische Koolwaterstoffen, PAK								
Naftaleen	mg/kg ds	<0,050	0,035					
Fenanthreen	mg/kg ds	1,1	1,1					
Anthraceen	mg/kg ds	0,84	0,84					
Fluorantheen	mg/kg ds	6,3	6,3					
Benzo(a)anthraceen	mg/kg ds	3,2	3,2					
Chryseen	mg/kg ds	3,1	3,1					
Benzo(k)fluorantheen	mg/kg ds	1,4	1,4					
Benzo(a)pyreen	mg/kg ds	2,6	2,6					
Benzo(ghi)peryleen	mg/kg ds	1,6	1,6					
Indeno(123-cd)pyreen	mg/kg ds	2,0	2,0					
PAK VROM (10) (factor 0,7)	mg/kg ds	22	22,18	++	0,35	1,5	20,8	40,0

Legenda

-	< Achtergrondwaarde of RG
+	> Achtergrondwaarde
++	> Tussenwaarde (T)
+++	> Interventiewaarde (I)
	Niet getoetst
RG	Rapportagegrens
GSSD	Gestandaardiseerd gehalte
Datum	26-09-2018

GSSD is gecorrigeerd met de volgende gegevens:

Lutum: 9,7 % van droge stof en organische stof: 1,6 % van droge stof.

Deze toetsing is uitgevoerd met behulp van BoToVa.

Zie voor info: <http://www.nwsleefomgeving.nl/onderwerpen/bodem-ondergrond/bbk/instrumenten/botova/>

Toetsing analyseresultaten grond

Certificaatnummer 2018120080
 Uw projectnummer 361509
 Uw projectnaam Vlek 14 te Ressen
 Datum monsternaam 20-08-2018

Parameter	Eenheid	4-S05 (25-50)	GSSD	+/-	RG	AW	T	I
Voorbehandeling								
Cryogeen malen AS3000		Uitgevoerd						
Bodemkundige analyses								
Droge stof	% (m/m)	84,9	84,9					
Organische stof	% (m/m) ds	6,1	6,1					
Gloeirest	% (m/m) ds	92,7						
Korrelgrootte < 2 µm (Lutum)	% (m/m) ds	16,6	16,6					
Metalen								
Barium (Ba)	mg/kg ds	130	178,3		20,0	190,0	555,0	920,0
Cadmium (Cd)	mg/kg ds	0,63	0,7676	+	0,2	0,6	6,8	13,0
Kobalt (Co)	mg/kg ds	8,4	11,37	-	3,0	15,0	103,0	190,0
Koper (Cu)	mg/kg ds	22	27,67	-	5,0	40,0	115,0	190,0
Kwik (Hg)	mg/kg ds	0,088	0,0996	-	0,05	0,15	18,1	36,0
Molybdeen (Mo)	mg/kg ds	<1,5	1,05	-	1,5	1,5	95,8	190,0
Nikkel (Ni)	mg/kg ds	25	32,89	-	4,0	35,0	67,5	100,0
Lood (Pb)	mg/kg ds	45	52,61	+	10,0	50,0	290,0	530,0
Zink (Zn)	mg/kg ds	130	167,0	+	20,0	140,0	430,0	720,0
Minerale olie								
Minerale olie (C10-C12)	mg/kg ds	<3,0	3,443					
Minerale olie (C12-C16)	mg/kg ds	<5,0	5,738					
Minerale olie (C16-C21)	mg/kg ds	5,5	9,016					
Minerale olie (C21-C30)	mg/kg ds	31	50,82					
Minerale olie (C30-C35)	mg/kg ds	26	42,62					
Minerale olie (C35-C40)	mg/kg ds	8,6	14,1					
Minerale olie totaal (C10-C40)	mg/kg ds	76	124,6	-	35,0	190,0	2600,0	5000,0
Chromatogram olie (GC)		Zie bijl,						
Organo chloorbestrijdingsmiddelen, OCB								
alfa-HCH	mg/kg ds	<0,0010	0,0011	-	0,001	0,001	8,5	17,0
beta-HCH	mg/kg ds	<0,0010	0,0011	-	0,001	0,002	0,801	1,6
gamma-HCH	mg/kg ds	<0,0010	0,0011	-	0,001	0,003	0,602	1,2
delta-HCH	mg/kg ds	<0,0010	0,0011					
Hexachloorbenzeen	mg/kg ds	<0,0010	0,0011	-	0,003	0,0085	1,0	2,0
Heptachloor	mg/kg ds	<0,0010	0,0011	-	0,001	0,0007	2,0	4,0
Heptachloorepoxide(cis- of A)	mg/kg ds	<0,0010	0,0011					
Heptachloorepoxide(trans- of B)	mg/kg ds	<0,0010	0,0011					
Hexachloorbutadieen	mg/kg ds	<0,0010	0,0011	-	0,001	0,003		
Aldrin	mg/kg ds	0,0012	0,0019		0,001			0,32
Dieldrin	mg/kg ds	0,025	0,0409					
Endrin	mg/kg ds	<0,0010	0,0011					
Isodrin	mg/kg ds	<0,0010	0,0011					
Telodrin	mg/kg ds	<0,0010	0,0011					
alfa-Endosulfan	mg/kg ds	<0,0010	0,0011	-	0,001	0,0009	2,0	4,0
beta-Endosulfan	mg/kg ds	<0,0010	0,0011					
Endosulfansulfaat	mg/kg ds	<0,0020	0,0022					
alfa-Chloordaan	mg/kg ds	<0,0010	0,0011					
gamma-Chloordaan	mg/kg ds	<0,0010	0,0011					
o,p'-DDT	mg/kg ds	0,0021	0,0034					
p,p'-DDT	mg/kg ds	0,021	0,0344					
o,p'-DDE	mg/kg ds	0,0011	0,0018					
p,p'-DDE	mg/kg ds	0,045	0,0737					
o,p'-DDD	mg/kg ds	0,0037	0,006					
p,p'-DDD	mg/kg ds	0,016	0,0262					
HCH (som) (factor 0,7)	mg/kg ds	0,0021						
Drins (som) (factor 0,7)	mg/kg ds	0,027	0,0441	+	0,003	0,015	2,01	4,0
Heptachloorepoxide (som) (factor 0,7)	mg/kg ds	0,0014	0,0022	-	0,002	0,002	2,0	4,0
DDD (som) (factor 0,7)	mg/kg ds	0,020	0,0323	+	0,002	0,02	17,0	34,0
DDE (som) (factor 0,7)	mg/kg ds	0,046	0,0755	-	0,002	0,1	1,2	2,3
DDT (som) (factor 0,7)	mg/kg ds	0,023	0,0378	-	0,006	0,2	0,95	1,7
DDX (som) (factor 0,7)	mg/kg ds	0,088						
Chloordaan (som) (factor 0,7)	mg/kg ds	0,0014	0,0022	-	0,002	0,002	2,0	4,0
OCB (som) LB (factor 0,7)	mg/kg ds	0,12	0,2036	-	0,0056	0,4		
OCB (som) WB (factor 0,7)	mg/kg ds	0,13						
Polychloorbifenylen, PCB								
PCB 28	mg/kg ds	<0,0010	0,0011					

PCB 52	mg/kg ds	<0,0010	0,0011					
PCB 101	mg/kg ds	0,0011	0,0018					
PCB 118	mg/kg ds	0,0012	0,0019					
PCB 138	mg/kg ds	0,0034	0,0055					
PCB 153	mg/kg ds	0,0023	0,0037					
PCB 180	mg/kg ds	0,0011	0,0018					
PCB (som 7) (factor 0,7)	mg/kg ds	0,010	0,0172	-	0,007	0,02	0,51	1,0
Polycyclische Aromatische Koolwaterstoffen, PAK								
Naftaleen	mg/kg ds	<0,050	0,035					
Fenanthreen	mg/kg ds	0,11	0,11					
Anthraceen	mg/kg ds	0,090	0,09					
Fluorantheen	mg/kg ds	0,40	0,4					
Benzo(a)anthraceen	mg/kg ds	0,36	0,36					
Chryseen	mg/kg ds	0,49	0,49					
Benzo(k)fluorantheen	mg/kg ds	0,24	0,24					
Benzo(a)pyreen	mg/kg ds	0,34	0,34					
Benzo(ghi)peryleen	mg/kg ds	0,35	0,35					
Indeno(123-cd)pyreen	mg/kg ds	0,40	0,4					
PAK VROM (10) (factor 0,7)	mg/kg ds	2,8	2,815	+	0,35	1,5	20,8	40,0

Legenda

-	< Achtergrondwaarde of RG
+	> Achtergrondwaarde
++	> Tussenwaarde (T)
+++	> Interventiewaarde (I)
	Niet getoetst
RG	Rapportagegrens
GSSD	Gestandaardiseerd gehalte
Datum	26-09-2018

GSSD is gecorrigeerd met de volgende gegevens:
Lutum: 16,6 % van droge stof en organische stof: 6,1 % van droge stof.

Deze toetsing is uitgevoerd met behulp van BoToVa.

Zie voor info: <http://www.rwsleefomgeving.nl/onderwerpen/bodem-ondergrond/bbk/instrumenten/botova/>

Polychloorbifenylen, PCB									
PCB 28	mg/kg ds	<0,0010	0,0013						
PCB 52	mg/kg ds	<0,0010	0,0013						
PCB 101	mg/kg ds	<0,0010	0,0013						
PCB 118	mg/kg ds	<0,0010	0,0013						
PCB 138	mg/kg ds	<0,0010	0,0013						
PCB 153	mg/kg ds	<0,0010	0,0013						
PCB 180	mg/kg ds	<0,0010	0,0013						
PCB (som 7) (factor 0,7)	mg/kg ds	0,0049	0,0094	-	0,007	0,02	0,51	1,0	
Polycyclische Aromatische Koolwaterstoffen, PAK									
Naftaleen	mg/kg ds	<0,050	0,035						
Fenanthreen	mg/kg ds	<0,050	0,035						
Anthraceen	mg/kg ds	<0,050	0,035						
Fluorantheen	mg/kg ds	<0,050	0,035						
Benzo(a)anthraceen	mg/kg ds	<0,050	0,035						
Chryseen	mg/kg ds	<0,050	0,035						
Benzo(k)fluorantheen	mg/kg ds	<0,050	0,035						
Benzo(a)pyreen	mg/kg ds	<0,050	0,035						
Benzo(ghi)peryleen	mg/kg ds	<0,050	0,035						
Indeno(123-cd)pyreen	mg/kg ds	<0,050	0,035						
PAK VROM (10) (factor 0,7)	mg/kg ds	0,35	0,35	-	0,35	1,5	20,8	40,0	

Legenda	
-	< Achtergrondwaarde of RG
+	> Achtergrondwaarde
++	> Tussenwaarde (T)
+++	> Interventiewaarde (I)
	Niet getoetst
RG	Rapportagegrens
GSSD	Gestandaardiseerd gehalte
Datum	26-09-2018
GSSD is gecorrigeerd met de volgende gegevens:	
Lutum: 19,3 % van droge stof en organische stof: 5,2 % van droge stof.	

Deze toetsing is uitgevoerd met behulp van BoToVa.

Zie voor info: <http://www.nwsliefomgeving.nl/onderwerpen/bodem-ondergrond/bbk/instrumenten/botova/>

Toetsing analyseresultaten grond

Certificaatnummer 2018120080
 Uw projectnummer 361509
 Uw projectnaam Vlek 14 te Ressen
 Datum monsternaam 20-08-2018

Parameter	Eenheid	4-05 (0-25)	4-06 (0-25)	GSSD	+/-	RG	AW	T	I
		4-07 (0-25)							
Voorbehandeling									
Cryogeen malen AS3000		Uitgevoerd							
Bodemkundige analyses									
Droge stof	% (m/m)	87,5	87,5						
Organische stof	% (m/m) ds	4,1	4,1						
Gloeirest	% (m/m) ds	94,3							
Korrelgrootte < 2 µm (Lutum)	% (m/m) ds	22,6	22,6						
Metalen									
Barium (Ba)	mg/kg ds	110	119,2			20,0	190,0	555,0	920,0
Cadmium (Cd)	mg/kg ds	0,41	0,4995	-		0,2	0,6	6,8	13,0
Kobalt (Co)	mg/kg ds	8,6	9,294	-		3,0	15,0	103,0	190,0
Koper (Cu)	mg/kg ds	18	20,89	-		5,0	40,0	115,0	190,0
Kwik (Hg)	mg/kg ds	0,058	0,0617	-		0,05	0,15	18,1	36,0
Molybdeen (Mo)	mg/kg ds	<1,5	1,05	-		1,5	1,5	95,8	190,0
Nikkel (Ni)	mg/kg ds	28	30,06	-		4,0	35,0	67,5	100,0
Lood (Pb)	mg/kg ds	30	33,25	-		10,0	50,0	290,0	530,0
Zink (Zn)	mg/kg ds	81	91,49	-		20,0	140,0	430,0	720,0
Minerale olie									
Minerale olie (C10-C12)	mg/kg ds	<3,0	5,122						
Minerale olie (C12-C16)	mg/kg ds	<5,0	8,537						
Minerale olie (C16-C21)	mg/kg ds	<5,0	8,537						
Minerale olie (C21-C30)	mg/kg ds	<11	18,78						
Minerale olie (C30-C35)	mg/kg ds	14	34,15						
Minerale olie (C35-C40)	mg/kg ds	9,6	23,41						
Minerale olie totaal (C10-C40)	mg/kg ds	<35	59,76	-		35,0	190,0	2600,0	5000,0
Organo chloorbestrijdingsmiddelen, OCB									
alfa-HCH	mg/kg ds	<0,0010	0,0017	-		0,001	0,001	8,5	17,0
beta-HCH	mg/kg ds	<0,0010	0,0017	-		0,001	0,002	0,801	1,6
gamma-HCH	mg/kg ds	<0,0010	0,0017	-		0,001	0,003	0,602	1,2
delta-HCH	mg/kg ds	<0,0010	0,0017						
Hexachloorbenzeen	mg/kg ds	<0,0010	0,0017	-		0,003	0,0085	1,0	2,0
Heptachloor	mg/kg ds	<0,0010	0,0017	-		0,001	0,0007	2,0	4,0
Heptachloorepoxide(cis- of A)	mg/kg ds	<0,0010	0,0017						
Heptachloorepoxide(trans- of B)	mg/kg ds	<0,0010	0,0017						
Hexachloorbutadieen	mg/kg ds	<0,0010	0,0017	-		0,001	0,003		
Aldrin	mg/kg ds	<0,0010	0,0017			0,001			0,32
Dieldrin	mg/kg ds	<0,0010	0,0017						
Endrin	mg/kg ds	<0,0010	0,0017						
Isodrin	mg/kg ds	<0,0010	0,0017						
Telodrin	mg/kg ds	<0,0010	0,0017						
alfa-Endosulfan	mg/kg ds	<0,0010	0,0017	-		0,001	0,0009	2,0	4,0
beta-Endosulfan	mg/kg ds	<0,0010	0,0017						
Endosulfansulfaat	mg/kg ds	<0,0020	0,0034						
alfa-Chloordaan	mg/kg ds	<0,0010	0,0017						
gamma-Chloordaan	mg/kg ds	<0,0010	0,0017						
o,p'-DDT	mg/kg ds	<0,0010	0,0017						
p,p'-DDT	mg/kg ds	<0,0010	0,0017						
o,p'-DDE	mg/kg ds	<0,0010	0,0017						
p,p'-DDE	mg/kg ds	<0,0010	0,0017						
o,p'-DDD	mg/kg ds	<0,0010	0,0017						
p,p'-DDD	mg/kg ds	<0,0010	0,0017						
HCH (som) (factor 0,7)	mg/kg ds	0,0021							
Drins (som) (factor 0,7)	mg/kg ds	0,0021	0,0051	-		0,003	0,015	2,01	4,0
Heptachloorepoxide (som) (factor 0,7)	mg/kg ds	0,0014	0,0034	-		0,002	0,002	2,0	4,0
DDD (som) (factor 0,7)	mg/kg ds	0,0014	0,0034	-		0,002	0,02	17,0	34,0
DDE (som) (factor 0,7)	mg/kg ds	0,0014	0,0034	-		0,002	0,1	1,2	2,3
DDT (som) (factor 0,7)	mg/kg ds	0,0014	0,0034	-		0,006	0,2	0,95	1,7
DDX (som) (factor 0,7)	mg/kg ds	0,0042							
Chloordaan (som) (factor 0,7)	mg/kg ds	0,0014	0,0034	-		0,002	0,002	2,0	4,0
OCB (som) LB (factor 0,7)	mg/kg ds	0,015	0,0358	-		0,0056	0,4		
OCB (som) WB (factor 0,7)	mg/kg ds	0,016							
Polychloorbifenylen, PCB									

PCB 28	mg/kg ds	<0,0010	0,0017						
PCB 52	mg/kg ds	<0,0010	0,0017						
PCB 101	mg/kg ds	<0,0010	0,0017						
PCB 118	mg/kg ds	<0,0010	0,0017						
PCB 138	mg/kg ds	<0,0010	0,0017						
PCB 153	mg/kg ds	<0,0010	0,0017						
PCB 180	mg/kg ds	<0,0010	0,0017						
PCB (som 7) (factor 0,7)	mg/kg ds	0,0049	0,0119	-	0,007	0,02	0,51	1,0	
Polycyclische Aromatische Koolwaterstoffen, PAK									
Naftaleen	mg/kg ds	<0,050	0,035						
Fenanthreen	mg/kg ds	<0,050	0,035						
Anthraceen	mg/kg ds	<0,050	0,035						
Fluorantheen	mg/kg ds	0,052	0,052						
Benzo(a)anthraceen	mg/kg ds	<0,050	0,035						
Chryseen	mg/kg ds	<0,050	0,035						
Benzo(k)fluorantheen	mg/kg ds	<0,050	0,035						
Benzo(a)pyreen	mg/kg ds	<0,050	0,035						
Benzo(ghi)peryleen	mg/kg ds	<0,050	0,035						
Indeno(123-cd)pyreen	mg/kg ds	<0,050	0,035						
PAK VROM (10) (factor 0,7)	mg/kg ds	0,37	0,367	-	0,35	1,5	20,8	40,0	

Legenda

-	< Achtergrondwaarde of RG
+	> Achtergrondwaarde
++	> Tussenwaarde (T)
+++	> Interventiewaarde (I)
	Niet getoetst
RG	Rapportagegrens
GSSD	Gestandaardiseerd gehalte
Datum	26-09-2018

GSSD is gecorrigeerd met de volgende gegevens:
Lutum: 22,6 % van droge stof en organische stof: 4,1 % van droge stof.

Deze toetsing is uitgevoerd met behulp van BoToVa.

Zie voor info: <http://www.nwsleefomgeving.nl/onderwerpen/bodem-ondergrond/bbk/instrumenten/botova/>

Toetsing analyseresultaten grond

Certificaatnummer 2018120080
 Uw projectnummer 361509
 Uw projectnaam Vlek 14 te Ressen
 Datum monstername 20-08-2018

Parameter	Eenheid	4-17 (0-50)		GSSD	+/-	RG	AW	T	I
		4-18 (0-25)							
		4-19 (0-25)							
		4-20 (0-25)							
		4-21 (0-25)							
		4-22 (0-25)							
Voorbehandeling									
Cryogeen malen AS3000		Uitgevoerd							
Bodemkundige analyses									
Droge stof	% (m/m)	89,1	89,1						
Organische stof	% (m/m) ds	3,8	3,8						
Gloeirest	% (m/m) ds	94,8							
Korrelgrootte < 2 µm (Lutum)	% (m/m) ds	20,8	20,8						
Metalen									
Barium (Ba)	mg/kg ds	120	138,8			20,0	190,0	555,0	920,0
Cadmium (Cd)	mg/kg ds	0,34	0,4268	-	0,2	0,6	6,8	13,0	
Kobalt (Co)	mg/kg ds	11	12,65	-	3,0	15,0	103,0	190,0	
Koper (Cu)	mg/kg ds	19	22,98	-	5,0	40,0	115,0	190,0	
Kwik (Hg)	mg/kg ds	<0,050	0,0381	-	0,05	0,15	18,1	36,0	
Molybdeen (Mo)	mg/kg ds	<1,5	1,05	-	1,5	1,5	95,8	190,0	
Nikkel (Ni)	mg/kg ds	31	35,23	+	4,0	35,0	67,5	100,0	
Lood (Pb)	mg/kg ds	31	35,32	-	10,0	50,0	290,0	530,0	
Zink (Zn)	mg/kg ds	80	94,83	-	20,0	140,0	430,0	720,0	
Minerale olie									
Minerale olie (C10-C12)	mg/kg ds	<3,0	5,526						
Minerale olie (C12-C16)	mg/kg ds	<5,0	9,211						
Minerale olie (C16-C21)	mg/kg ds	<5,0	9,211						
Minerale olie (C21-C30)	mg/kg ds	19	50,0						
Minerale olie (C30-C35)	mg/kg ds	14	36,84						
Minerale olie (C35-C40)	mg/kg ds	<6,0	11,05						
Minerale olie totaal (C10-C40)	mg/kg ds	43	113,2	-	35,0	190,0	2600,0	5000,0	
Chromatogram olie (GC)		Zie bijl,							
Organo chloorbestrijdingsmiddelen, OCB									
alfa-HCH	mg/kg ds	<0,0010	0,0018	-	0,001	0,001	8,5	17,0	
beta-HCH	mg/kg ds	<0,0010	0,0018	-	0,001	0,002	0,801	1,6	
gamma-HCH	mg/kg ds	<0,0010	0,0018	-	0,001	0,003	0,602	1,2	
delta-HCH	mg/kg ds	<0,0010	0,0018						
Hexachloorbenzeen	mg/kg ds	<0,0010	0,0018	-	0,003	0,0085	1,0	2,0	
Heptachloor	mg/kg ds	<0,0010	0,0018	-	0,001	0,0007	2,0	4,0	
Heptachloorepoxide(cis- of A)	mg/kg ds	<0,0010	0,0018						
Heptachloorepoxide(trans- of B)	mg/kg ds	<0,0010	0,0018						
Hexachloorbutadien	mg/kg ds	<0,0010	0,0018	-	0,001	0,003			
Aldrin	mg/kg ds	<0,0010	0,0018		0,001				0,32
Dieldrin	mg/kg ds	<0,0010	0,0018						
Endrin	mg/kg ds	<0,0010	0,0018						
Isodrin	mg/kg ds	<0,0010	0,0018						
Telodrin	mg/kg ds	<0,0010	0,0018						
alfa-Endosulfan	mg/kg ds	<0,0010	0,0018	-	0,001	0,0009	2,0	4,0	
beta-Endosulfan	mg/kg ds	<0,0010	0,0018						
Endosulfansulfaat	mg/kg ds	<0,0020	0,0036						
alfa-Chloordaan	mg/kg ds	<0,0010	0,0018						
gamma-Chloordaan	mg/kg ds	<0,0010	0,0018						
o,p'-DDT	mg/kg ds	<0,0010	0,0018						
p,p'-DDT	mg/kg ds	<0,0010	0,0018						
o,p'-DDE	mg/kg ds	<0,0010	0,0018						
p,p'-DDE	mg/kg ds	<0,0010	0,0018						
o,p'-DDD	mg/kg ds	<0,0010	0,0018						
p,p'-DDD	mg/kg ds	<0,0010	0,0018						
HCH (som) (factor 0,7)	mg/kg ds	0,0021							
Drins (som) (factor 0,7)	mg/kg ds	0,0021	0,0055	-	0,003	0,015	2,01	4,0	
Heptachloorepoxide (som) (factor 0,7)	mg/kg ds	0,0014	0,0036	-	0,002	0,002	2,0	4,0	
DDD (som) (factor 0,7)	mg/kg ds	0,0014	0,0036	-	0,002	0,02	17,0	34,0	
DDE (som) (factor 0,7)	mg/kg ds	0,0014	0,0036	-	0,002	0,1	1,2	2,3	
DDT (som) (factor 0,7)	mg/kg ds	0,0014	0,0036	-	0,006	0,2	0,95	1,7	
DDX (som) (factor 0,7)	mg/kg ds	0,0042							
Chloordaan (som) (factor 0,7)	mg/kg ds	0,0014	0,0036	-	0,002	0,002	2,0	4,0	
OCB (som) LB (factor 0,7)	mg/kg ds	0,015	0,0386	-	0,0056	0,4			

OCB (som) WB (factor 0,7)	mg/kg ds	0,016						
Polychloorbifenylen, PCB								
PCB 28	mg/kg ds	<0,0010	0,0018					
PCB 52	mg/kg ds	<0,0010	0,0018					
PCB 101	mg/kg ds	<0,0010	0,0018					
PCB 118	mg/kg ds	<0,0010	0,0018					
PCB 138	mg/kg ds	<0,0010	0,0018					
PCB 153	mg/kg ds	<0,0010	0,0018					
PCB 180	mg/kg ds	<0,0010	0,0018					
PCB (som 7) (factor 0,7)	mg/kg ds	0,0049	0,0128	-	0,007	0,02	0,51	1,0
Polycyclische Aromatische Koolwaterstoffen, PAK								
Naftaleen	mg/kg ds	<0,050	0,035					
Fenanthreen	mg/kg ds	<0,050	0,035					
Anthraceen	mg/kg ds	<0,050	0,035					
Fluorantheen	mg/kg ds	<0,050	0,035					
Benzo(a)anthraceen	mg/kg ds	<0,050	0,035					
Chryseen	mg/kg ds	<0,050	0,035					
Benzo(k)fluorantheen	mg/kg ds	<0,050	0,035					
Benzo(a)pyreen	mg/kg ds	<0,050	0,035					
Benzo(ghi)peryleen	mg/kg ds	<0,050	0,035					
Indeno(123-cd)pyreen	mg/kg ds	<0,050	0,035					
PAK VROM (10) (factor 0,7)	mg/kg ds	0,35	0,35	-	0,35	1,5	20,8	40,0

Legenda

-	< Achtergrondwaarde of RG
+	> Achtergrondwaarde
++	> Tussenwaarde (T)
+++	> Interventiewaarde (I)
	Niet getoetst
RG	Rapportagegrens
GSSD	Gestandaardiseerd gehalte
Datum	26-09-2018

GSSD is gecorrigeerd met de volgende gegevens:
Lutum: 20,8 % van droge stof en organische stof: 3,8 % van droge stof.

Deze toetsing is uitgevoerd met behulp van BoToVa.

Zie voor info: <http://www.rwsleefomgeving.nl/onderwerpen/bodem-ondergrond/bbk/instrumenten/botova/>

Toetsing analyseresultaten grond

Certificaatnummer 2018120080
 Uw projectnummer 361509
 Uw projectnaam Vlek 14 te Ressen
 Datum monstername 20-08-2018

Parameter	Eenheid	4-16 (110-155)	GSSD	+/-	RG	AW	T	I
Voorbehandeling								
Cryogeen malen AS3000		Uitgevoerd						
Bodemkundige analyses								
Droge stof	% (m/m)	83,2	83,2					
Organische stof	% (m/m) ds	<0,7	0,49					
Gloeirest	% (m/m) ds	99,0						
Korrelgrootte < 2 µm (Lutum)	% (m/m) ds	4,4	4,4					
Metalen								
Barium (Ba)	mg/kg ds	23	68,56		20,0	190,0	555,0	920,0
Cadmium (Cd)	mg/kg ds	<0,20	0,2324	-	0,2	0,6	6,8	13,0
Kobalt (Co)	mg/kg ds	4,0	11,14	-	3,0	15,0	103,0	190,0
Koper (Cu)	mg/kg ds	<5,0	6,688	-	5,0	40,0	115,0	190,0
Kwik (Hg)	mg/kg ds	<0,050	0,0484	-	0,05	0,15	18,1	36,0
Molybdeen (Mo)	mg/kg ds	<1,5	1,05	-	1,5	1,5	95,8	190,0
Nikkel (Ni)	mg/kg ds	15	36,46	+	4,0	35,0	67,5	100,0
Lood (Pb)	mg/kg ds	<10	10,55	-	10,0	50,0	290,0	530,0
Zink (Zn)	mg/kg ds	21	44,41	-	20,0	140,0	430,0	720,0
Minerale olie								
Minerale olie (C10-C12)	mg/kg ds	<3,0	10,5					
Minerale olie (C12-C16)	mg/kg ds	<5,0	17,5					
Minerale olie (C16-C21)	mg/kg ds	<5,0	17,5					
Minerale olie (C21-C30)	mg/kg ds	<11	38,5					
Minerale olie (C30-C35)	mg/kg ds	<5,0	17,5					
Minerale olie (C35-C40)	mg/kg ds	<6,0	21,0					
Minerale olie totaal (C10-C40)	mg/kg ds	<35	122,5	-	35,0	190,0	2600,0	5000,0
Organo chloorbestrijdingsmiddelen, OCB								
alfa-HCH	mg/kg ds	<0,0010	0,0035	-	0,001	0,001	8,5	17,0
beta-HCH	mg/kg ds	<0,0010	0,0035	-	0,001	0,002	0,801	1,6
gamma-HCH	mg/kg ds	<0,0010	0,0035	-	0,001	0,003	0,602	1,2
delta-HCH	mg/kg ds	<0,0010	0,0035					
Hexachloorbenzeen	mg/kg ds	<0,0010	0,0035	-	0,003	0,0085	1,0	2,0
Heptachloor	mg/kg ds	<0,0010	0,0035	-	0,001	0,0007	2,0	4,0
Heptachloorepoxide(cis- of A)	mg/kg ds	<0,0010	0,0035					
Heptachloorepoxide(trans- of B)	mg/kg ds	<0,0010	0,0035					
Hexachloorbutadieen	mg/kg ds	<0,0010	0,0035	-	0,001	0,003		
Aldrin	mg/kg ds	<0,0010	0,0035		0,001			0,32
Dieldrin	mg/kg ds	<0,0010	0,0035					
Endrin	mg/kg ds	<0,0010	0,0035					
Isodrin	mg/kg ds	<0,0010	0,0035					
Telodrin	mg/kg ds	<0,0010	0,0035					
alfa-Endosulfan	mg/kg ds	<0,0010	0,0035	-	0,001	0,0009	2,0	4,0
beta-Endosulfan	mg/kg ds	<0,0010	0,0035					
Endosulfansulfaat	mg/kg ds	<0,0020	0,007					
alfa-Chloordaan	mg/kg ds	<0,0010	0,0035					
gamma-Chloordaan	mg/kg ds	<0,0010	0,0035					
o,p'-DDT	mg/kg ds	<0,0010	0,0035					
p,p'-DDT	mg/kg ds	<0,0010	0,0035					
o,p'-DDE	mg/kg ds	<0,0010	0,0035					
p,p'-DDE	mg/kg ds	<0,0010	0,0035					
o,p'-DDD	mg/kg ds	<0,0010	0,0035					
p,p'-DDD	mg/kg ds	<0,0010	0,0035					
HCH (som) (factor 0,7)	mg/kg ds	0,0021						
Drins (som) (factor 0,7)	mg/kg ds	0,0021	0,0105	-	0,003	0,015	2,01	4,0
Heptachloorepoxide (som) (factor 0,7)	mg/kg ds	0,0014	0,007	-	0,002	0,002	2,0	4,0
DDD (som) (factor 0,7)	mg/kg ds	0,0014	0,007	-	0,002	0,02	17,0	34,0
DDE (som) (factor 0,7)	mg/kg ds	0,0014	0,007	-	0,002	0,1	1,2	2,3
DDT (som) (factor 0,7)	mg/kg ds	0,0014	0,007	-	0,006	0,2	0,95	1,7
DDX (som) (factor 0,7)	mg/kg ds	0,0042						
Chloordaan (som) (factor 0,7)	mg/kg ds	0,0014	0,007	-	0,002	0,002	2,0	4,0
OCB (som) LB (factor 0,7)	mg/kg ds	0,015	0,0735	-	0,0056	0,4		
OCB (som) WB (factor 0,7)	mg/kg ds	0,016						
Polychloorbifenylen, PCB								
PCB 28	mg/kg ds	<0,0010	0,0035					

PCB 52	mg/kg ds	<0,0010	0,0035					
PCB 101	mg/kg ds	<0,0010	0,0035					
PCB 118	mg/kg ds	<0,0010	0,0035					
PCB 138	mg/kg ds	<0,0010	0,0035					
PCB 153	mg/kg ds	<0,0010	0,0035					
PCB 180	mg/kg ds	<0,0010	0,0035					
PCB (som 7) (factor 0,7)	mg/kg ds	0,0049	0,0245	-	0,007	0,02	0,51	1,0
Polycyclische Aromatische Koolwaterstoffen, PAK								
Naftaleen	mg/kg ds	<0,050	0,035					
Fenantheen	mg/kg ds	<0,050	0,035					
Anthraceen	mg/kg ds	<0,050	0,035					
Fluorantheen	mg/kg ds	<0,050	0,035					
Benzo(a)anthraceen	mg/kg ds	<0,050	0,035					
Chryseen	mg/kg ds	<0,050	0,035					
Benzo(k)fluorantheen	mg/kg ds	<0,050	0,035					
Benzo(a)pyreen	mg/kg ds	<0,050	0,035					
Benzo(ghi)peryleen	mg/kg ds	<0,050	0,035					
Indeno(123-cd)pyreen	mg/kg ds	<0,050	0,035					
PAK VROM (10) (factor 0,7)	mg/kg ds	0,35	0,35	-	0,35	1,5	20,8	40,0

Legenda

-	< Achtergrondwaarde of RG
+	> Achtergrondwaarde
++	> Tussenwaarde (T)
+++	> Interventiewaarde (I)
	Niet getoetst
RG	Rapportagegrens
GSSD	Gestandaardiseerd gehalte
Datum	26-09-2018

GSSD is gecorrigeerd met de volgende gegevens:
Lutum: 4,4 % van droge stof en organische stof: 0,7 % van droge stof.

Deze toetsing is uitgevoerd met behulp van BoToVa.

Zie voor info: <http://www.rwsleefomgeving.nl/onderwerpen/bodem-ondergrond/bbk/instrumenten/botova/>

Toetsing analyseresultaten grond

Certificaatnummer 2018120080
 Uw projectnummer 361509
 Uw projectnaam Vlek 14 te Ressen
 Datum monstername 20-08-2018

Parameter	Eenheid	1-01 (0-25)	1-05 (15-65)	GSSD	+/-	RG	AW	T	I
		1-06 (15-65)	1-11 (0-25)						
Voorbehandeling									
Cryogeen malen AS3000		Uitgevoerd							
Bodemkundige analyses									
Droge stof	% (m/m)	95,5	95,5						
Organische stof	% (m/m) ds	1,3	1,3						
Gloeirest	% (m/m) ds	98,6							
Korrelgrootte < 2 µm (Lutum)	% (m/m) ds	<2,0	1,4						
Metalen									
Barium (Ba)	mg/kg ds	<20	54,25			20,0	190,0	555,0	920,0
Cadmium (Cd)	mg/kg ds	<0,20	0,241	-		0,2	0,6	6,8	13,0
Kobalt (Co)	mg/kg ds	3,2	11,25	-		3,0	15,0	103,0	190,0
Koper (Cu)	mg/kg ds	<5,0	7,241	-		5,0	40,0	115,0	190,0
Kwik (Hg)	mg/kg ds	<0,050	0,0502	-		0,05	0,15	18,1	36,0
Molybdeen (Mo)	mg/kg ds	<1,5	1,05	-		1,5	1,5	95,8	190,0
Nikkel (Ni)	mg/kg ds	6,3	18,38	-		4,0	35,0	67,5	100,0
Lood (Pb)	mg/kg ds	<10	11,02	-		10,0	50,0	290,0	530,0
Zink (Zn)	mg/kg ds	<20	33,22	-		20,0	140,0	430,0	720,0
Minerale olie									
Minerale olie (C10-C12)	mg/kg ds	<3,0	10,5						
Minerale olie (C12-C16)	mg/kg ds	<5,0	17,5						
Minerale olie (C16-C21)	mg/kg ds	<5,0	17,5						
Minerale olie (C21-C30)	mg/kg ds	<11	38,5						
Minerale olie (C30-C35)	mg/kg ds	<5,0	17,5						
Minerale olie (C35-C40)	mg/kg ds	<6,0	21,0						
Minerale olie totaal (C10-C40)	mg/kg ds	<35	122,5	-		35,0	190,0	2600,0	5000,0
Organo chloorbestrijdingsmiddelen, OCB									
alfa-HCH	mg/kg ds	<0,0010	0,0035	-		0,001	0,001	8,5	17,0
beta-HCH	mg/kg ds	<0,0010	0,0035	-		0,001	0,002	0,801	1,6
gamma-HCH	mg/kg ds	<0,0010	0,0035	-		0,001	0,003	0,602	1,2
delta-HCH	mg/kg ds	<0,0010	0,0035						
Hexachloorbenzeen	mg/kg ds	<0,0010	0,0035	-		0,003	0,0085	1,0	2,0
Heptachloor	mg/kg ds	<0,0010	0,0035	-		0,001	0,0007	2,0	4,0
Heptachloorepoxide(cis- of A)	mg/kg ds	<0,0010	0,0035						
Heptachloorepoxide(trans- of B)	mg/kg ds	<0,0010	0,0035						
Hexachloorbutadien	mg/kg ds	<0,0010	0,0035	-		0,001	0,003		
Aldrin	mg/kg ds	<0,0010	0,0035			0,001			0,32
Dieldrin	mg/kg ds	<0,0010	0,0035						
Endrin	mg/kg ds	<0,0010	0,0035						
Isodrin	mg/kg ds	<0,0010	0,0035						
Telodrin	mg/kg ds	<0,0010	0,0035						
alfa-Endosulfan	mg/kg ds	<0,0010	0,0035	-		0,001	0,0009	2,0	4,0
beta-Endosulfan	mg/kg ds	<0,0010	0,0035						
Endosulfansulfaat	mg/kg ds	<0,0020	0,007						
alfa-Chloordaan	mg/kg ds	<0,0010	0,0035						
gamma-Chloordaan	mg/kg ds	<0,0010	0,0035						
o,p'-DDT	mg/kg ds	<0,0010	0,0035						
p,p'-DDT	mg/kg ds	<0,0010	0,0035						
o,p'-DDE	mg/kg ds	<0,0010	0,0035						
p,p'-DDE	mg/kg ds	<0,0010	0,0035						
o,p'-DDD	mg/kg ds	<0,0010	0,0035						
p,p'-DDD	mg/kg ds	<0,0010	0,0035						
HCH (som) (factor 0,7)	mg/kg ds	0,0021							
Drins (som) (factor 0,7)	mg/kg ds	0,0021	0,0105	-		0,003	0,015	2,01	4,0
Heptachloorepoxide (som) (factor 0,7)	mg/kg ds	0,0014	0,007	-		0,002	0,002	2,0	4,0
DDD (som) (factor 0,7)	mg/kg ds	0,0014	0,007	-		0,002	0,02	17,0	34,0
DDE (som) (factor 0,7)	mg/kg ds	0,0014	0,007	-		0,002	0,1	1,2	2,3
DDT (som) (factor 0,7)	mg/kg ds	0,0014	0,007	-		0,006	0,2	0,95	1,7
DDX (som) (factor 0,7)	mg/kg ds	0,0042							
Chloordaan (som) (factor 0,7)	mg/kg ds	0,0014	0,007	-		0,002	0,002	2,0	4,0
OCB (som) LB (factor 0,7)	mg/kg ds	0,015	0,0735	-		0,0056	0,4		
OCB (som) WB (factor 0,7)	mg/kg ds	0,016							

Polychloorbifenylen, PCB									
PCB 28	mg/kg ds	<0,0010	0,0035						
PCB 52	mg/kg ds	<0,0010	0,0035						
PCB 101	mg/kg ds	<0,0010	0,0035						
PCB 118	mg/kg ds	<0,0010	0,0035						
PCB 138	mg/kg ds	<0,0010	0,0035						
PCB 153	mg/kg ds	<0,0010	0,0035						
PCB 180	mg/kg ds	<0,0010	0,0035						
PCB (som 7) (factor 0,7)	mg/kg ds	0,0049	0,0245	-	0,007	0,02	0,51	1,0	
Polycyclische Aromatische Koolwaterstoffen, PAK									
Naftaleen	mg/kg ds	<0,050	0,035						
Fenanthreen	mg/kg ds	0,12	0,12						
Anthraceen	mg/kg ds	<0,050	0,035						
Fluorantheen	mg/kg ds	0,30	0,3						
Benzo(a)anthraceen	mg/kg ds	0,16	0,16						
Chryseen	mg/kg ds	0,18	0,18						
Benzo(k)fluorantheen	mg/kg ds	0,072	0,072						
Benzo(a)pyreen	mg/kg ds	0,11	0,11						
Benzo(ghi)peryleen	mg/kg ds	0,080	0,08						
Indeno(123-cd)pyreen	mg/kg ds	0,073	0,073						
PAK VROM (10) (factor 0,7)	mg/kg ds	1,2	1,165	-	0,35	1,5	20,8	40,0	

Legenda

-	< Achtergrondwaarde of RG
+	> Achtergrondwaarde
++	> Tussenwaarde (T)
+++	> Interventiewaarde (I)
	Niet getoetst
RG	Rapportagegrens
GSSD	Gestandaardiseerd gehalte
Datum	26-09-2018

GSSD is gecorrigeerd met de volgende gegevens:
Lutum: 2,0 % van droge stof en organische stof: 1,3 % van droge stof.

Deze toetsing is uitgevoerd met behulp van BoToVa.

Zie voor info: <http://www.rwsleefomgeving.nl/onderwerpen/bodem-ondergrond/bbk/instrumenten/botova/>

Toetsing analyseresultaten grond

Certificaatnummer 2018120080
 Uw projectnummer 361509
 Uw projectnaam Vlek 14 te Ressen
 Datum monsternaam 20-08-2018

Parameter	Eenheid	1-12 (0-25)	GSSD	+/-	RG	AW	T	I
Voorbehandeling								
Cryogeen malen AS3000		Uitgevoerd						
Bodemkundige analyses								
Droge stof	% (m/m)	91,1	91,1					
Organische stof	% (m/m) ds	3,1	3,1					
Gloeirest	% (m/m) ds	96,4						
Korrelgrootte < 2 µm (Lutum)	% (m/m) ds	7,8	7,8					
Metalen								
Barium (Ba)	mg/kg ds	48	107,8		20,0	190,0	555,0	920,0
Cadmium (Cd)	mg/kg ds	<0,20	0,2115	-	0,2	0,6	6,8	13,0
Kobalt (Co)	mg/kg ds	6,2	13,34	-	3,0	15,0	103,0	190,0
Koper (Cu)	mg/kg ds	9,6	16,04	-	5,0	40,0	115,0	190,0
Kwik (Hg)	mg/kg ds	<0,050	0,0456	-	0,05	0,15	18,1	36,0
Molybdeen (Mo)	mg/kg ds	<1,5	1,05	-	1,5	1,5	95,8	190,0
Nikkel (Ni)	mg/kg ds	15	29,49	-	4,0	35,0	67,5	100,0
Lood (Pb)	mg/kg ds	19	26,52	-	10,0	50,0	290,0	530,0
Zink (Zn)	mg/kg ds	46	82,51	-	20,0	140,0	430,0	720,0
Minerale olie								
Minerale olie (C10-C12)	mg/kg ds	<3,0	6,774					
Minerale olie (C12-C16)	mg/kg ds	<5,0	11,29					
Minerale olie (C16-C21)	mg/kg ds	<5,0	11,29					
Minerale olie (C21-C30)	mg/kg ds	31	100,0					
Minerale olie (C30-C35)	mg/kg ds	28	90,32					
Minerale olie (C35-C40)	mg/kg ds	20	64,52					
Minerale olie totaal (C10-C40)	mg/kg ds	80	258,1	+	35,0	190,0	2600,0	5000,0
Chromatogram olie (GC)		Zie bijl.						
Organo chloorbestrijdingsmiddelen, OCB								
alfa-HCH	mg/kg ds	<0,0010	0,0022	-	0,001	0,001	8,5	17,0
beta-HCH	mg/kg ds	<0,0010	0,0022	-	0,001	0,002	0,801	1,6
gamma-HCH	mg/kg ds	<0,0010	0,0022	-	0,001	0,003	0,602	1,2
delta-HCH	mg/kg ds	<0,0010	0,0022					
Hexachloorbenzeen	mg/kg ds	<0,0010	0,0022	-	0,003	0,0085	1,0	2,0
Heptachloor	mg/kg ds	<0,0010	0,0022	-	0,001	0,0007	2,0	4,0
Heptachloorepoxide(cis- of A)	mg/kg ds	<0,0010	0,0022					
Heptachloorepoxide(trans- of B)	mg/kg ds	<0,0010	0,0022					
Hexachloorbutadieen	mg/kg ds	<0,0010	0,0022	-	0,001	0,003		
Aldrin	mg/kg ds	<0,0010	0,0022		0,001			0,32
Dieldrin	mg/kg ds	<0,0010	0,0022					
Endrin	mg/kg ds	<0,0010	0,0022					
Isodrin	mg/kg ds	<0,0010	0,0022					
Telodrin	mg/kg ds	<0,0010	0,0022					
alfa-Endosulfan	mg/kg ds	<0,0010	0,0022	-	0,001	0,0009	2,0	4,0
beta-Endosulfan	mg/kg ds	<0,0010	0,0022					
Endosulfansulfaat	mg/kg ds	<0,0020	0,0045					
alfa-Chloordaan	mg/kg ds	<0,0010	0,0022					
gamma-Chloordaan	mg/kg ds	<0,0010	0,0022					
o,p'-DDT	mg/kg ds	<0,0010	0,0022					
p,p'-DDT	mg/kg ds	0,0033	0,0106					
o,p'-DDE	mg/kg ds	<0,0010	0,0022					
p,p'-DDE	mg/kg ds	0,0025	0,008					
o,p'-DDD	mg/kg ds	<0,0010	0,0022					
p,p'-DDD	mg/kg ds	0,0011	0,0035					
HCH (som) (factor 0,7)	mg/kg ds	0,0021						
Drins (som) (factor 0,7)	mg/kg ds	0,0021	0,0067	-	0,003	0,015	2,01	4,0
Heptachloorepoxide (som) (factor 0,7)	mg/kg ds	0,0014	0,0045	-	0,002	0,002	2,0	4,0
DDD (som) (factor 0,7)	mg/kg ds	0,0018	0,0058	-	0,002	0,02	17,0	34,0
DDE (som) (factor 0,7)	mg/kg ds	0,0032	0,0103	-	0,002	0,1	1,2	2,3
DDT (som) (factor 0,7)	mg/kg ds	0,0040	0,0129	-	0,006	0,2	0,95	1,7
DDX (som) (factor 0,7)	mg/kg ds	0,0090						
Chloordaan (som) (factor 0,7)	mg/kg ds	0,0014	0,0045	-	0,002	0,002	2,0	4,0
OCB (som) LB (factor 0,7)	mg/kg ds	0,020	0,0629	-	0,0056	0,4		
OCB (som) WB (factor 0,7)	mg/kg ds	0,021						
Polychloorbifenylen, PCB								
PCB 28	mg/kg ds	<0,0010	0,0022					
PCB 52	mg/kg ds	<0,0010	0,0022					

PCB 101	mg/kg ds	<0,0010	0,0022					
PCB 118	mg/kg ds	<0,0010	0,0022					
PCB 138	mg/kg ds	<0,0010	0,0022					
PCB 153	mg/kg ds	0,0013	0,0041					
PCB 180	mg/kg ds	<0,0010	0,0022					
PCB (som 7) (factor 0,7)	mg/kg ds	0,0055	0,0177	-	0,007	0,02	0,51	1,0
Polycyclische Aromatische Koolwaterstoffen, PAK								
Naftaleen	mg/kg ds	<0,050	0,035					
Fenanthreen	mg/kg ds	0,19	0,19					
Anthraceen	mg/kg ds	0,10	0,1					
Fluorantheen	mg/kg ds	0,99	0,99					
Benzo(a)anthraceen	mg/kg ds	0,32	0,32					
Chryseen	mg/kg ds	0,37	0,37					
Benzo(k)fluorantheen	mg/kg ds	0,21	0,21					
Benzo(a)pyreen	mg/kg ds	0,39	0,39					
Benzo(ghi)peryleen	mg/kg ds	0,45	0,45					
Indeno(123-cd)pyreen	mg/kg ds	0,45	0,45					
PAK VROM (10) (factor 0,7)	mg/kg ds	3,5	3,505	+	0,35	1,5	20,8	40,0

Legenda

-	< Achtergrondwaarde of RG
+	> Achtergrondwaarde
++	> Tussenwaarde (T)
+++	> Interventiewaarde (I)
	Niet getoetst
RG	Rapportagegrens
GSSD	Gestandaardiseerd gehalte
Datum	26-09-2018

GSSD is gecorrigeerd met de volgende gegevens:

Lutum: 7,8 % van droge stof en organische stof: 3,1 % van droge stof.

Deze toetsing is uitgevoerd met behulp van BoToVa.

Zie voor info: <http://www.nwsleefomgeving.nl/onderwerpen/bodem-ondergrond/bbk/instrumenten/botova/>

Chloordaan (som) (factor 0,7)	mg/kg ds	0,0014	0,0034	-	0,002	0,002	2,0	4,0
OCB (som) LB (factor 0,7)	mg/kg ds	0,021	0,0507	-	0,0056	0,4		
OCB (som) WB (factor 0,7)	mg/kg ds	0,022						
Polychloorbifenylen, PCB								
PCB 28	mg/kg ds	<0,0010	0,0017					
PCB 52	mg/kg ds	<0,0010	0,0017					
PCB 101	mg/kg ds	<0,0010	0,0017					
PCB 118	mg/kg ds	<0,0010	0,0017					
PCB 138	mg/kg ds	<0,0010	0,0017					
PCB 153	mg/kg ds	<0,0010	0,0017					
PCB 180	mg/kg ds	<0,0010	0,0017					
PCB (som 7) (factor 0,7)	mg/kg ds	0,0049	0,0119	-	0,007	0,02	0,51	1,0
Polycyclische Aromatische Koolwaterstoffen, PAK								
Naftaleen	mg/kg ds	<0,050	0,035					
Fenanthreen	mg/kg ds	<0,050	0,035					
Anthraceen	mg/kg ds	<0,050	0,035					
Fluorantheen	mg/kg ds	0,050	0,05					
Benzo(a)anthraceen	mg/kg ds	<0,050	0,035					
Chryseen	mg/kg ds	<0,050	0,035					
Benzo(k)fluorantheen	mg/kg ds	<0,050	0,035					
Benzo(a)pyreen	mg/kg ds	<0,050	0,035					
Benzo(ghi)peryleen	mg/kg ds	<0,050	0,035					
Indeno(123-cd)pyreen	mg/kg ds	<0,050	0,035					
PAK VROM (10) (factor 0,7)	mg/kg ds	0,37	0,365	-	0,35	1,5	20,8	40,0

Legenda

-	< Achtergrondwaarde of RG
+	> Achtergrondwaarde
++	> Tussenwaarde (T)
+++	> Interventiewaarde (I)
	Niet getoetst
RG	Rapportagegrens
GSSD	Gestandaardiseerd gehalte
Datum	26-09-2018

GSSD is gecorrigeerd met de volgende gegevens:

Lutum: 14,6 % van droge stof en organische stof: 4,1 % van droge stof.

Deze toetsing is uitgevoerd met behulp van BoToVa.

Zie voor info: <http://www.nwsleefomgeving.nl/onderwerpen/bodem-ondergrond/bbk/instrumenten/botova/>

Toetsing analyseresultaten grond

Certificaatnummer 2018120080
 Uw projectnummer 361509
 Uw projectnaam Vlek 14 te Ressen
 Datum monsternaam 20-08-2018

Parameter	Eenheid	3-21 (0-25)	GSSD	+/-	RG	AW	T	I
Voorbehandeling								
Cryogeen malen AS3000								Uitgevoerd
Bodemkundige analyses								
Droge stof	% (m/m)	92,7	92,7					
Organische stof	% (m/m) ds	1,7	1,7					
Gloeirest	% (m/m) ds	98,0						
Korrelgrootte < 2 µm (Lutum)	% (m/m) ds	5,1	5,1					
Metalen								
Barium (Ba)	mg/kg ds	28	78,2		20,0	190,0	555,0	920,0
Cadmium (Cd)	mg/kg ds	<0,20	0,2301	-	0,2	0,6	6,8	13,0
Kobalt (Co)	mg/kg ds	3,6	9,452	-	3,0	15,0	103,0	190,0
Koper (Cu)	mg/kg ds	6,1	11,4	-	5,0	40,0	115,0	190,0
Kwik (Hg)	mg/kg ds	<0,050	0,0478	-	0,05	0,15	18,1	36,0
Molybdeen (Mo)	mg/kg ds	<1,5	1,05	-	1,5	1,5	95,8	190,0
Nikkel (Ni)	mg/kg ds	7,0	16,23	-	4,0	35,0	67,5	100,0
Lood (Pb)	mg/kg ds	14	20,84	-	10,0	50,0	290,0	530,0
Zink (Zn)	mg/kg ds	34	69,69	-	20,0	140,0	430,0	720,0
Minerale olie								
Minerale olie (C10-C12)	mg/kg ds	<3,0	10,5					
Minerale olie (C12-C16)	mg/kg ds	<5,0	17,5					
Minerale olie (C16-C21)	mg/kg ds	<5,0	17,5					
Minerale olie (C21-C30)	mg/kg ds	<11	38,5					
Minerale olie (C30-C35)	mg/kg ds	<5,0	17,5					
Minerale olie (C35-C40)	mg/kg ds	<6,0	21,0					
Minerale olie totaal (C10-C40)	mg/kg ds	<35	122,5	-	35,0	190,0	2600,0	5000,0
Organo chloorbestrijdingsmiddelen, OCB								
alfa-HCH	mg/kg ds	<0,0010	0,0035	-	0,001	0,001	8,5	17,0
beta-HCH	mg/kg ds	<0,0010	0,0035	-	0,001	0,002	0,801	1,6
gamma-HCH	mg/kg ds	<0,0010	0,0035	-	0,001	0,003	0,602	1,2
delta-HCH	mg/kg ds	<0,0010	0,0035					
Hexachloorbenzeen	mg/kg ds	<0,0010	0,0035	-	0,003	0,0085	1,0	2,0
Heptachloor	mg/kg ds	<0,0010	0,0035	-	0,001	0,0007	2,0	4,0
Heptachloorepoxide(cis- of A)	mg/kg ds	<0,0010	0,0035					
Heptachloorepoxide(trans- of B)	mg/kg ds	<0,0010	0,0035					
Hexachloorbutadieen	mg/kg ds	<0,0010	0,0035	-	0,001	0,003		
Aldrin	mg/kg ds	<0,0010	0,0035		0,001			0,32
Dieldrin	mg/kg ds	<0,0010	0,0035					
Endrin	mg/kg ds	<0,0010	0,0035					
Isodrin	mg/kg ds	<0,0010	0,0035					
Telodrin	mg/kg ds	<0,0010	0,0035					
alfa-Endosulfan	mg/kg ds	<0,0010	0,0035	-	0,001	0,0009	2,0	4,0
beta-Endosulfan	mg/kg ds	<0,0010	0,0035					
Endosulfansulfaat	mg/kg ds	<0,0020	0,007					
alfa-Chloordaan	mg/kg ds	<0,0010	0,0035					
gamma-Chloordaan	mg/kg ds	<0,0010	0,0035					
o,p'-DDT	mg/kg ds	<0,0010	0,0035					
p,p'-DDT	mg/kg ds	0,0028	0,014					
o,p'-DDE	mg/kg ds	<0,0010	0,0035					
p,p'-DDE	mg/kg ds	0,0015	0,0075					
o,p'-DDD	mg/kg ds	<0,0010	0,0035					
p,p'-DDD	mg/kg ds	<0,0010	0,0035					
HCH (som) (factor 0,7)	mg/kg ds	0,0021						
Drins (som) (factor 0,7)	mg/kg ds	0,0021	0,0105	-	0,003	0,015	2,01	4,0
Heptachloorepoxide (som) (factor 0,7)	mg/kg ds	0,0014	0,007	-	0,002	0,002	2,0	4,0
DDD (som) (factor 0,7)	mg/kg ds	0,0014	0,007	-	0,002	0,02	17,0	34,0
DDE (som) (factor 0,7)	mg/kg ds	0,0022	0,011	-	0,002	0,1	1,2	2,3
DDT (som) (factor 0,7)	mg/kg ds	0,0035	0,0175	-	0,006	0,2	0,95	1,7
DDX (som) (factor 0,7)	mg/kg ds	0,0071						
Chloordaan (som) (factor 0,7)	mg/kg ds	0,0014	0,007	-	0,002	0,002	2,0	4,0
OCB (som) LB (factor 0,7)	mg/kg ds	0,018	0,088	-	0,0056	0,4		
OCB (som) WB (factor 0,7)	mg/kg ds	0,019						
Polychloorbifenylen, PCB								
PCB 28	mg/kg ds	<0,0010	0,0035					
PCB 52	mg/kg ds	<0,0010	0,0035					

PCB 101	mg/kg ds	<0,0010	0,0035					
PCB 118	mg/kg ds	<0,0010	0,0035					
PCB 138	mg/kg ds	<0,0010	0,0035					
PCB 153	mg/kg ds	<0,0010	0,0035					
PCB 180	mg/kg ds	<0,0010	0,0035					
PCB (som 7) (factor 0,7)	mg/kg ds	0,0049	0,0245	-	0,007	0,02	0,51	1,0
Polycyclische Aromatische Koolwaterstoffen, PAK								
Naftaleen	mg/kg ds	<0,050	0,035					
Fenanthreen	mg/kg ds	0,069	0,069					
Anthraceen	mg/kg ds	<0,050	0,035					
Fluorantheen	mg/kg ds	0,17	0,17					
Benzo(a)anthraceen	mg/kg ds	0,095	0,095					
Chryseen	mg/kg ds	0,099	0,099					
Benzo(k)fluorantheen	mg/kg ds	0,054	0,054					
Benzo(a)pyreen	mg/kg ds	0,086	0,086					
Benzo(ghi)peryleen	mg/kg ds	0,071	0,071					
Indeno(123-cd)pyreen	mg/kg ds	0,072	0,072					
PAK VROM (10) (factor 0,7)	mg/kg ds	0,79	0,786	-	0,35	1,5	20,8	40,0

Legenda

-	< Achtergrondwaarde of RG
+	> Achtergrondwaarde
++	> Tussenwaarde (T)
+++	> Interventiewaarde (I)
	Niet getoetst
RG	Rapportagegrens
GSSD	Gestandaardiseerd gehalte
Datum	26-09-2018

GSSD is gecorrigeerd met de volgende gegevens:

Lutum: 5,1 % van droge stof en organische stof: 1,7 % van droge stof.

Deze toetsing is uitgevoerd met behulp van BoToVa.

Zie voor info: <http://www.nwsleefomgeving.nl/onderwerpen/bodem-ondergrond/bbk/instrumenten/botova/>

Toetsing analyseresultaten grond

Certificaatnummer 2018120080
 Uw projectnummer 361509
 Uw projectnaam Vlek 14 te Ressen
 Datum monstername 20-08-2018

Parameter	Eenheid	3-03_N (0-25) 3-04_N (0-25) 3-05_N (0-25) 3-07_N (0-25) 3-14 (0-25) 3-16_N (0-25) 3-20 (0-25)	GSSD	+/-	RG	AW	T	I
Voorbehandeling								
Cryogeen malen AS3000		Uitgevoerd						
Bodemkundige analyses								
Droge stof	% (m/m)	91,5	91,5					
Organische stof	% (m/m) ds	4,1	4,1					
Gloeirest	% (m/m) ds	94,8						
Korrelgrootte < 2 µm (Lutum)	% (m/m) ds	14,4	14,4					
Metalen								
Barium (Ba)	mg/kg ds	87	132,2		20,0	190,0	555,0	920,0
Cadmium (Cd)	mg/kg ds	0,37	0,4949	-	0,2	0,6	6,8	13,0
Kobalt (Co)	mg/kg ds	9,1	13,58	-	3,0	15,0	103,0	190,0
Koper (Cu)	mg/kg ds	15	20,69	-	5,0	40,0	115,0	190,0
Kwik (Hg)	mg/kg ds	0,060	0,0708	-	0,05	0,15	18,1	36,0
Molybdeen (Mo)	mg/kg ds	<1,5	1,05	-	1,5	1,5	95,8	190,0
Nikkel (Ni)	mg/kg ds	21	30,12	-	4,0	35,0	67,5	100,0
Lood (Pb)	mg/kg ds	23	28,54	-	10,0	50,0	290,0	530,0
Zink (Zn)	mg/kg ds	62	87,37	-	20,0	140,0	430,0	720,0
Minerale olie								
Minerale olie (C10-C12)	mg/kg ds	<3,0	5,122					
Minerale olie (C12-C16)	mg/kg ds	<5,0	8,537					
Minerale olie (C16-C21)	mg/kg ds	<5,0	8,537					
Minerale olie (C21-C30)	mg/kg ds	<11	18,78					
Minerale olie (C30-C35)	mg/kg ds	6,4	15,61					
Minerale olie (C35-C40)	mg/kg ds	<6,0	10,24					
Minerale olie totaal (C10-C40)	mg/kg ds	<35	59,76	-	35,0	190,0	2600,0	5000,0
Organo chloorbestrijdingsmiddelen, OCB								
alfa-HCH	mg/kg ds	<0,0010	0,0017	-	0,001	0,001	8,5	17,0
beta-HCH	mg/kg ds	<0,0010	0,0017	-	0,001	0,002	0,801	1,6
gamma-HCH	mg/kg ds	<0,0010	0,0017	-	0,001	0,003	0,602	1,2
delta-HCH	mg/kg ds	<0,0010	0,0017					
Hexachloorbenzeen	mg/kg ds	<0,0010	0,0017	-	0,003	0,0085	1,0	2,0
Heptachloor	mg/kg ds	<0,0010	0,0017	-	0,001	0,0007	2,0	4,0
Heptachloorepoxide(cis- of A)	mg/kg ds	<0,0010	0,0017					
Heptachloorepoxide(trans- of B)	mg/kg ds	<0,0010	0,0017					
Hexachloorbutadien	mg/kg ds	<0,0010	0,0017	-	0,001	0,003		
Aldrin	mg/kg ds	<0,0010	0,0017		0,001			0,32
Dieldrin	mg/kg ds	<0,0010	0,0017					
Endrin	mg/kg ds	<0,0010	0,0017					
Isodrin	mg/kg ds	<0,0010	0,0017					
Telodrin	mg/kg ds	<0,0010	0,0017					
alfa-Endosulfan	mg/kg ds	<0,0010	0,0017	-	0,001	0,0009	2,0	4,0
beta-Endosulfan	mg/kg ds	<0,0010	0,0017					
Endosulfansulfaat	mg/kg ds	<0,0020	0,0034					
alfa-Chloordaan	mg/kg ds	<0,0010	0,0017					
gamma-Chloordaan	mg/kg ds	<0,0010	0,0017					
o,p'-DDT	mg/kg ds	<0,0010	0,0017					
p,p'-DDT	mg/kg ds	0,0043	0,0104					
o,p'-DDE	mg/kg ds	<0,0010	0,0017					
p,p'-DDE	mg/kg ds	0,011	0,0268					
o,p'-DDD	mg/kg ds	<0,0010	0,0017					
p,p'-DDD	mg/kg ds	0,0013	0,0031					
HCH (som) (factor 0,7)	mg/kg ds	0,0021						
Drins (som) (factor 0,7)	mg/kg ds	0,0021	0,0051	-	0,003	0,015	2,01	4,0
Heptachloorepoxide (som) (factor 0,7)	mg/kg ds	0,0014	0,0034	-	0,002	0,002	2,0	4,0

DDD (som) (factor 0,7)	mg/kg ds	0,0020	0,0048	-	0,002	0,02	17,0	34,0	
DDE (som) (factor 0,7)	mg/kg ds	0,012	0,0285	-	0,002	0,1	1,2	2,3	
DDT (som) (factor 0,7)	mg/kg ds	0,0050	0,0122	-	0,006	0,2	0,95	1,7	
DDX (som) (factor 0,7)	mg/kg ds	0,019							
Chloordaan (som) (factor 0,7)	mg/kg ds	0,0014	0,0034	-	0,002	0,002	2,0	4,0	
OCB (som) LB (factor 0,7)	mg/kg ds	0,029	0,0712	-	0,0056	0,4			
OCB (som) WB (factor 0,7)	mg/kg ds	0,031							
Polychloorbifenylen, PCB									
PCB 28	mg/kg ds	<0,0010	0,0017						
PCB 52	mg/kg ds	<0,0010	0,0017						
PCB 101	mg/kg ds	<0,0010	0,0017						
PCB 118	mg/kg ds	<0,0010	0,0017						
PCB 138	mg/kg ds	<0,0010	0,0017						
PCB 153	mg/kg ds	<0,0010	0,0017						
PCB 180	mg/kg ds	<0,0010	0,0017						
PCB (som 7) (factor 0,7)	mg/kg ds	0,0049	0,0119	-	0,007	0,02	0,51	1,0	
Polycyclische Aromatische Koolwaterstoffen, PAK									
Naftaleen	mg/kg ds	<0,050	0,035						
Fenanthreen	mg/kg ds	<0,050	0,035						
Anthraceen	mg/kg ds	<0,050	0,035						
Fluorantheen	mg/kg ds	<0,050	0,035						
Benzo(a)anthraceen	mg/kg ds	<0,050	0,035						
Chryseen	mg/kg ds	<0,050	0,035						
Benzo(k)fluorantheen	mg/kg ds	<0,050	0,035						
Benzo(a)pyreen	mg/kg ds	<0,050	0,035						
Benzo(ghi)peryleen	mg/kg ds	<0,050	0,035						
Indeno(123-cd)pyreen	mg/kg ds	<0,050	0,035						
PAK VROM (10) (factor 0,7)	mg/kg ds	0,35	0,35	-	0,35	1,5	20,8	40,0	

Legenda

-	< Achtergrondwaarde of RG
+	> Achtergrondwaarde
++	> Tussenwaarde (T)
+++	> Interventiewaarde (I)
	Niet getoetst
RG	Rapportagegrens
GSSD	Gestandaardiseerd gehalte
Datum	26-09-2018

GSSD is gecorrigeerd met de volgende gegevens:
Lutum: 14,4 % van droge stof en organische stof: 4,1 % van droge stof.

Deze toetsing is uitgevoerd met behulp van BoToVa.

Zie voor info: <http://www.nwsleefomgeving.nl/onderwerpen/bodem-ondergrond/bbk/instrumenten/botova/>

Toetsing analyseresultaten grond

Certificaatnummer 2018120080
 Uw projectnummer 361509
 Uw projectnaam Vlek 14 te Ressen
 Datum monstername 20-08-2018

Parameter	Eenheid	4-09_N (0-25) 4-10_N (0-25) 4-11_N (0-25) 4-12_N (0-25) 4-13_N (0-25)	GSSD	+/-	RG	AW	T	I
Voorbehandeling								
Cryogeen malen AS3000			Uitgevoerd					
Bodemkundige analyses								
Droge stof	% (m/m)	89,0	89,0					
Organische stof	% (m/m) ds	4,8	4,8					
Gloeirest	% (m/m) ds	93,9						
Korrelgrootte < 2 µm (Lutum)	% (m/m) ds	18,9	18,9					
Metalen								
Barium (Ba)	mg/kg ds	120	149,4		20,0	190,0	555,0	920,0
Cadmium (Cd)	mg/kg ds	0,38	0,4712	-	0,2	0,6	6,8	13,0
Kobalt (Co)	mg/kg ds	12	14,81	-	3,0	15,0	103,0	190,0
Koper (Cu)	mg/kg ds	17	20,94	-	5,0	40,0	115,0	190,0
Kwik (Hg)	mg/kg ds	<0,050	0,0388	-	0,05	0,15	18,1	36,0
Molybdeen (Mo)	mg/kg ds	<1,5	1,05	-	1,5	1,5	95,8	190,0
Nikkel (Ni)	mg/kg ds	30	36,33	+	4,0	35,0	67,5	100,0
Lood (Pb)	mg/kg ds	29	33,45	-	10,0	50,0	290,0	530,0
Zink (Zn)	mg/kg ds	77	94,64	-	20,0	140,0	430,0	720,0
Minerale olie								
Minerale olie (C10-C12)	mg/kg ds	<3,0	4,375					
Minerale olie (C12-C16)	mg/kg ds	<5,0	7,292					
Minerale olie (C16-C21)	mg/kg ds	<5,0	7,292					
Minerale olie (C21-C30)	mg/kg ds	<11	16,04					
Minerale olie (C30-C35)	mg/kg ds	6,3	13,13					
Minerale olie (C35-C40)	mg/kg ds	<6,0	8,75					
Minerale olie totaal (C10-C40)	mg/kg ds	<35	51,04	-	35,0	190,0	2600,0	5000,0
Organo chloorbestrijdingsmiddelen, OCB								
alfa-HCH	mg/kg ds	<0,0010	0,0014	-	0,001	0,001	8,5	17,0
beta-HCH	mg/kg ds	<0,0010	0,0014	-	0,001	0,002	0,801	1,6
gamma-HCH	mg/kg ds	<0,0010	0,0014	-	0,001	0,003	0,602	1,2
delta-HCH	mg/kg ds	<0,0010	0,0014					
Hexachloorbenzeen	mg/kg ds	<0,0010	0,0014	-	0,003	0,0085	1,0	2,0
Heptachloor	mg/kg ds	<0,0010	0,0014	-	0,001	0,0007	2,0	4,0
Heptachloorepoxide(cis- of A)	mg/kg ds	<0,0010	0,0014					
Heptachloorepoxide(trans- of B)	mg/kg ds	<0,0010	0,0014					
Hexachloorbutadieen	mg/kg ds	<0,0010	0,0014	-	0,001	0,003		
Aldrin	mg/kg ds	<0,0010	0,0014		0,001			0,32
Dieldrin	mg/kg ds	<0,0010	0,0014					
Endrin	mg/kg ds	<0,0010	0,0014					
Isodrin	mg/kg ds	<0,0010	0,0014					
Telodrin	mg/kg ds	<0,0010	0,0014					
alfa-Endosulfan	mg/kg ds	<0,0010	0,0014	-	0,001	0,0009	2,0	4,0
beta-Endosulfan	mg/kg ds	<0,0010	0,0014					
Endosulfansulfaat	mg/kg ds	<0,0020	0,0029					
alfa-Chloordaan	mg/kg ds	<0,0010	0,0014					
gamma-Chloordaan	mg/kg ds	<0,0010	0,0014					
o,p'-DDT	mg/kg ds	<0,0010	0,0014					
p,p'-DDT	mg/kg ds	<0,0010	0,0014					
o,p'-DDE	mg/kg ds	<0,0010	0,0014					
p,p'-DDE	mg/kg ds	<0,0010	0,0014					
o,p'-DDD	mg/kg ds	<0,0010	0,0014					
p,p'-DDD	mg/kg ds	<0,0010	0,0014					
HCH (som) (factor 0,7)	mg/kg ds	0,0021						
Drins (som) (factor 0,7)	mg/kg ds	0,0021	0,0043	-	0,003	0,015	2,01	4,0
Heptachloorepoxide (som) (factor 0,7)	mg/kg ds	0,0014	0,0029	-	0,002	0,002	2,0	4,0
DDD (som) (factor 0,7)	mg/kg ds	0,0014	0,0029	-	0,002	0,02	17,0	34,0
DDE (som) (factor 0,7)	mg/kg ds	0,0014	0,0029	-	0,002	0,1	1,2	2,3

DDT (som) (factor 0,7)	mg/kg ds	0,0014	0,0029	-	0,006	0,2	0,95	1,7
DDX (som) (factor 0,7)	mg/kg ds	0,0042						
Chloordaan (som) (factor 0,7)	mg/kg ds	0,0014	0,0029	-	0,002	0,002	2,0	4,0
OCB (som) LB (factor 0,7)	mg/kg ds	0,015	0,0306	-	0,0056	0,4		
OCB (som) WB (factor 0,7)	mg/kg ds	0,016						
Polychloorbifenylen, PCB								
PCB 28	mg/kg ds	<0,0010	0,0014					
PCB 52	mg/kg ds	<0,0010	0,0014					
PCB 101	mg/kg ds	<0,0010	0,0014					
PCB 118	mg/kg ds	<0,0010	0,0014					
PCB 138	mg/kg ds	<0,0010	0,0014					
PCB 153	mg/kg ds	<0,0010	0,0014					
PCB 180	mg/kg ds	<0,0010	0,0014					
PCB (som 7) (factor 0,7)	mg/kg ds	0,0049	0,0102	-	0,007	0,02	0,51	1,0
Polycyclische Aromatische Koolwaterstoffen, PAK								
Naftaleen	mg/kg ds	<0,050	0,035					
Fenanthreen	mg/kg ds	<0,050	0,035					
Anthraceen	mg/kg ds	<0,050	0,035					
Fluorantheen	mg/kg ds	<0,050	0,035					
Benzo(a)anthraceen	mg/kg ds	<0,050	0,035					
Chryseen	mg/kg ds	0,064	0,064					
Benzo(k)fluorantheen	mg/kg ds	<0,050	0,035					
Benzo(a)pyreen	mg/kg ds	<0,050	0,035					
Benzo(ghi)peryleen	mg/kg ds	<0,050	0,035					
Indeno(123-cd)pyreen	mg/kg ds	<0,050	0,035					
PAK VROM (10) (factor 0,7)	mg/kg ds	0,38	0,379	-	0,35	1,5	20,8	40,0

Legenda

-	< Achtergrondwaarde of RG
+	> Achtergrondwaarde
++	> Tussenwaarde (T)
+++	> Interventiewaarde (I)
	Niet getoetst
RG	Rapportagegrens
GSSD	Gestandaardiseerd gehalte
Datum	26-09-2018

GSSD is gecorrigeerd met de volgende gegevens:

Lutum: 18,9 % van droge stof en organische stof: 4,8 % van droge stof.

Deze toetsing is uitgevoerd met behulp van BoToVa.

Zie voor info: <http://www.nwsleefomgeving.nl/onderwerpen/bodem-ondergrond/bbk/instrumenten/botova/>

Toetsing analyseresultaten grond

Certificaatnummer 2018120080
 Uw projectnummer 361509
 Uw projectnaam Vlek 14 te Ressen
 Datum monstername 20-08-2018

Parameter	Eenheid	4-41 (0-25)		GSSD	+/-	RG	AW	T	I
		4-46 (0-25)	4-47 (0-25)						
Voorbehandeling									
Cryogeen malen AS3000		Uitgevoerd							
Bodemkundige analyses									
Droge stof	% (m/m)	90,5	90,5						
Organische stof	% (m/m) ds	3,8	3,8						
Gloeirest	% (m/m) ds	95,0							
Korrelgrootte < 2 µm (Lutum)	% (m/m) ds	17,0	17,0						
Metalen									
Barium (Ba)	mg/kg ds	110	148,3			20,0	190,0	555,0	920,0
Cadmium (Cd)	mg/kg ds	0,37	0,4851	-		0,2	0,6	6,8	13,0
Kobalt (Co)	mg/kg ds	8,6	11,45	-		3,0	15,0	103,0	190,0
Koper (Cu)	mg/kg ds	16	20,96	-		5,0	40,0	115,0	190,0
Kwik (Hg)	mg/kg ds	0,059	0,0674	-		0,05	0,15	18,1	36,0
Molybdeen (Mo)	mg/kg ds	<1,5	1,05	-		1,5	1,5	95,8	190,0
Nikkel (Ni)	mg/kg ds	25	32,41	-		4,0	35,0	67,5	100,0
Lood (Pb)	mg/kg ds	28	33,62	-		10,0	50,0	290,0	530,0
Zink (Zn)	mg/kg ds	74	97,09	-		20,0	140,0	430,0	720,0
Minerale olie									
Minerale olie (C10-C12)	mg/kg ds	<3,0	5,526						
Minerale olie (C12-C16)	mg/kg ds	<5,0	9,211						
Minerale olie (C16-C21)	mg/kg ds	<5,0	9,211						
Minerale olie (C21-C30)	mg/kg ds	16	42,11						
Minerale olie (C30-C35)	mg/kg ds	13	34,21						
Minerale olie (C35-C40)	mg/kg ds	<6,0	11,05						
Minerale olie totaal (C10-C40)	mg/kg ds	37	97,37	-		35,0	190,0	2600,0	5000,0
Chromatogram olie (GC)		Zie bijl.							
Organo chloorbestrijdingsmiddelen, OCB									
alfa-HCH	mg/kg ds	<0,0010	0,0018	-		0,001	0,001	8,5	17,0
beta-HCH	mg/kg ds	<0,0010	0,0018	-		0,001	0,002	0,801	1,6
gamma-HCH	mg/kg ds	<0,0010	0,0018	-		0,001	0,003	0,602	1,2
delta-HCH	mg/kg ds	<0,0010	0,0018						
Hexachloorbenzeen	mg/kg ds	<0,0010	0,0018	-		0,003	0,0085	1,0	2,0
Heptachloor	mg/kg ds	<0,0010	0,0018	-		0,001	0,0007	2,0	4,0
Heptachloorepoxide(cis- of A)	mg/kg ds	<0,0010	0,0018						
Heptachloorepoxide(trans- of B)	mg/kg ds	<0,0010	0,0018						
Hexachloorbutadieen	mg/kg ds	<0,0010	0,0018	-		0,001	0,003		
Aldrin	mg/kg ds	<0,0010	0,0018			0,001			0,32
Dieldrin	mg/kg ds	<0,0010	0,0018						
Endrin	mg/kg ds	<0,0010	0,0018						
Isodrin	mg/kg ds	<0,0010	0,0018						
Telodrin	mg/kg ds	<0,0010	0,0018						
alfa-Endosulfan	mg/kg ds	<0,0010	0,0018	-		0,001	0,0009	2,0	4,0
beta-Endosulfan	mg/kg ds	<0,0010	0,0018						
Endosulfansulfaat	mg/kg ds	<0,0020	0,0036						
alfa-Chloordaan	mg/kg ds	<0,0010	0,0018						
gamma-Chloordaan	mg/kg ds	<0,0010	0,0018						
o,p'-DDT	mg/kg ds	<0,0010	0,0018						
p,p'-DDT	mg/kg ds	<0,0010	0,0018						
o,p'-DDE	mg/kg ds	<0,0010	0,0018						
p,p'-DDE	mg/kg ds	0,0033	0,0086						
o,p'-DDD	mg/kg ds	<0,0010	0,0018						
p,p'-DDD	mg/kg ds	<0,0010	0,0018						
HCH (som) (factor 0,7)	mg/kg ds	0,0021							
Drins (som) (factor 0,7)	mg/kg ds	0,0021	0,0055	-		0,003	0,015	2,01	4,0
Heptachloorepoxide (som) (factor 0,7)	mg/kg ds	0,0014	0,0036	-		0,002	0,002	2,0	4,0
DDD (som) (factor 0,7)	mg/kg ds	0,0014	0,0036	-		0,002	0,02	17,0	34,0
DDE (som) (factor 0,7)	mg/kg ds	0,0040	0,0105	-		0,002	0,1	1,2	2,3
DDT (som) (factor 0,7)	mg/kg ds	0,0014	0,0036	-		0,006	0,2	0,95	1,7
DDX (som) (factor 0,7)	mg/kg ds	0,0068							
Chloordaan (som) (factor 0,7)	mg/kg ds	0,0014	0,0036	-		0,002	0,002	2,0	4,0
OCB (som) LB (factor 0,7)	mg/kg ds	0,017	0,0455	-		0,0056	0,4		
OCB (som) WB (factor 0,7)	mg/kg ds	0,019							

Polychloorbifenylen, PCB									
PCB 28	mg/kg ds	<0,0010	0,0018						
PCB 52	mg/kg ds	<0,0010	0,0018						
PCB 101	mg/kg ds	<0,0010	0,0018						
PCB 118	mg/kg ds	<0,0010	0,0018						
PCB 138	mg/kg ds	<0,0010	0,0018						
PCB 153	mg/kg ds	<0,0010	0,0018						
PCB 180	mg/kg ds	<0,0010	0,0018						
PCB (som 7) (factor 0,7)	mg/kg ds	0,0049	0,0128	-	0,007	0,02	0,51	1,0	
Polycyclische Aromatische Koolwaterstoffen, PAK									
Naftaleen	mg/kg ds	<0,050	0,035						
Fenanthreen	mg/kg ds	<0,050	0,035						
Anthraceen	mg/kg ds	<0,050	0,035						
Fluorantheen	mg/kg ds	0,059	0,059						
Benzo(a)anthraceen	mg/kg ds	<0,050	0,035						
Chryseen	mg/kg ds	<0,050	0,035						
Benzo(k)fluorantheen	mg/kg ds	<0,050	0,035						
Benzo(a)pyreen	mg/kg ds	<0,050	0,035						
Benzo(ghi)peryleen	mg/kg ds	<0,050	0,035						
Indeno(123-cd)pyreen	mg/kg ds	<0,050	0,035						
PAK VROM (10) (factor 0,7)	mg/kg ds	0,37	0,374	-	0,35	1,5	20,8	40,0	

Legenda

-	< Achtergrondwaarde of RG
+	> Achtergrondwaarde
++	> Tussenwaarde (T)
+++	> Interventiewaarde (I)
	Niet getoetst
RG	Rapportagegrens
GSSD	Gestandaardiseerd gehalte
Datum	26-09-2018

GSSD is gecorrigeerd met de volgende gegevens:
Lutum: 17,0 % van droge stof en organische stof: 3,8 % van droge stof.

Deze toetsing is uitgevoerd met behulp van BoToVa.

Zie voor info: <http://www.nwsleefomgeving.nl/onderwerpen/bodem-ondergrond/bbk/instrumenten/botova/>

Toetsing analyseresultaten grond

Certificaatnummer 2018120080
 Uw projectnummer 361509
 Uw projectnaam Vlek 14 te Ressen
 Datum monstername 20-08-2018

Parameter	Eenheid	4-02_N (0-25) 4-24_N (0-25) 4-28_N (0-25) 4-29_N (0-25) 4-31_N (0-25)	GSSD	+/-	RG	AW	T	I
Voorbehandeling								
Cryogeen malen AS3000			Uitgevoerd					
Bodemkundige analyses								
Droge stof	% (m/m)	87,8	87,8					
Organische stof	% (m/m) ds	5,2	5,2					
Gloeirest	% (m/m) ds	93,4						
Korrelgrootte < 2 µm (Lutum)	% (m/m) ds	20,6	20,6					
Metalen								
Barium (Ba)	mg/kg ds	120	139,8		20,0	190,0	555,0	920,0
Cadmium (Cd)	mg/kg ds	0,36	0,4325	-	0,2	0,6	6,8	13,0
Kobalt (Co)	mg/kg ds	11	12,74	-	3,0	15,0	103,0	190,0
Koper (Cu)	mg/kg ds	19	22,44	-	5,0	40,0	115,0	190,0
Kwik (Hg)	mg/kg ds	0,051	0,0552	-	0,05	0,15	18,1	36,0
Molybdeen (Mo)	mg/kg ds	<1,5	1,05	-	1,5	1,5	95,8	190,0
Nikkel (Ni)	mg/kg ds	30	34,31	-	4,0	35,0	67,5	100,0
Lood (Pb)	mg/kg ds	31	34,76	-	10,0	50,0	290,0	530,0
Zink (Zn)	mg/kg ds	92	107,7	-	20,0	140,0	430,0	720,0
Minerale olie								
Minerale olie (C10-C12)	mg/kg ds	<3,0	4,038					
Minerale olie (C12-C16)	mg/kg ds	<5,0	6,731					
Minerale olie (C16-C21)	mg/kg ds	<5,0	6,731					
Minerale olie (C21-C30)	mg/kg ds	<11	14,81					
Minerale olie (C30-C35)	mg/kg ds	6,8	13,08					
Minerale olie (C35-C40)	mg/kg ds	<6,0	8,077					
Minerale olie totaal (C10-C40)	mg/kg ds	<35	47,12	-	35,0	190,0	2600,0	5000,0
Organo chloorbestrijdingsmiddelen, OCB								
alfa-HCH	mg/kg ds	<0,0010	0,0013	-	0,001	0,001	8,5	17,0
beta-HCH	mg/kg ds	<0,0010	0,0013	-	0,001	0,002	0,801	1,6
gamma-HCH	mg/kg ds	<0,0010	0,0013	-	0,001	0,003	0,602	1,2
delta-HCH	mg/kg ds	<0,0010	0,0013					
Hexachloorbenzeen	mg/kg ds	<0,0010	0,0013	-	0,003	0,0085	1,0	2,0
Heptachloor	mg/kg ds	<0,0010	0,0013	-	0,001	0,0007	2,0	4,0
Heptachloorepoxide(cis- of A)	mg/kg ds	<0,0010	0,0013					
Heptachloorepoxide(trans- of B)	mg/kg ds	<0,0010	0,0013					
Hexachloorbutadieen	mg/kg ds	<0,0010	0,0013	-	0,001	0,003		
Aldrin	mg/kg ds	<0,0010	0,0013		0,001			0,32
Dieldrin	mg/kg ds	<0,0010	0,0013					
Endrin	mg/kg ds	<0,0010	0,0013					
Isodrin	mg/kg ds	<0,0010	0,0013					
Telodrin	mg/kg ds	<0,0010	0,0013					
alfa-Endosulfan	mg/kg ds	<0,0010	0,0013	-	0,001	0,0009	2,0	4,0
beta-Endosulfan	mg/kg ds	<0,0010	0,0013					
Endosulfansulfaat	mg/kg ds	<0,0020	0,0026					
alfa-Chloordaan	mg/kg ds	<0,0010	0,0013					
gamma-Chloordaan	mg/kg ds	<0,0010	0,0013					
o,p'-DDT	mg/kg ds	<0,0010	0,0013					
p,p'-DDT	mg/kg ds	<0,0010	0,0013					
o,p'-DDE	mg/kg ds	<0,0010	0,0013					
p,p'-DDE	mg/kg ds	<0,0010	0,0013					
o,p'-DDD	mg/kg ds	<0,0010	0,0013					
p,p'-DDD	mg/kg ds	<0,0010	0,0013					
HCH (som) (factor 0,7)	mg/kg ds	0,0021						
Drins (som) (factor 0,7)	mg/kg ds	0,0021	0,004	-	0,003	0,015	2,01	4,0
Heptachloorepoxide (som) (factor 0,7)	mg/kg ds	0,0014	0,0026	-	0,002	0,002	2,0	4,0
DDD (som) (factor 0,7)	mg/kg ds	0,0014	0,0026	-	0,002	0,02	17,0	34,0
DDE (som) (factor 0,7)	mg/kg ds	0,0014	0,0026	-	0,002	0,1	1,2	2,3

DDT (som) (factor 0,7)	mg/kg ds	0,0014	0,0026	-	0,006	0,2	0,95	1,7
DDX (som) (factor 0,7)	mg/kg ds	0,0042						
Chloordaan (som) (factor 0,7)	mg/kg ds	0,0014	0,0026	-	0,002	0,002	2,0	4,0
OCB (som) LB (factor 0,7)	mg/kg ds	0,015	0,0282	-	0,0056	0,4		
OCB (som) WB (factor 0,7)	mg/kg ds	0,016						
Polychloorbifenylen, PCB								
PCB 28	mg/kg ds	<0,0010	0,0013					
PCB 52	mg/kg ds	<0,0010	0,0013					
PCB 101	mg/kg ds	<0,0010	0,0013					
PCB 118	mg/kg ds	<0,0010	0,0013					
PCB 138	mg/kg ds	<0,0010	0,0013					
PCB 153	mg/kg ds	<0,0010	0,0013					
PCB 180	mg/kg ds	<0,0010	0,0013					
PCB (som 7) (factor 0,7)	mg/kg ds	0,0049	0,0094	-	0,007	0,02	0,51	1,0
Polycyclische Aromatische Koolwaterstoffen, PAK								
Naftaleen	mg/kg ds	<0,050	0,035					
Fenanthreen	mg/kg ds	<0,050	0,035					
Anthraceen	mg/kg ds	<0,050	0,035					
Fluorantheen	mg/kg ds	<0,050	0,035					
Benzo(a)anthraceen	mg/kg ds	<0,050	0,035					
Chryseen	mg/kg ds	<0,050	0,035					
Benzo(k)fluorantheen	mg/kg ds	<0,050	0,035					
Benzo(a)pyreen	mg/kg ds	<0,050	0,035					
Benzo(ghi)peryleen	mg/kg ds	<0,050	0,035					
Indeno(123-cd)pyreen	mg/kg ds	<0,050	0,035					
PAK VROM (10) (factor 0,7)	mg/kg ds	0,35	0,35	-	0,35	1,5	20,8	40,0

Legenda

-	< Achtergrondwaarde of RG
+	> Achtergrondwaarde
++	> Tussenwaarde (T)
+++	> Interventiewaarde (I)
	Niet getoetst
RG	Rapportagegrens
GSSD	Gestandaardiseerd gehalte
Datum	26-09-2018

GSSD is gecorrigeerd met de volgende gegevens:
Lutum: 20,6 % van droge stof en organische stof: 5,2 % van droge stof.

Deze toetsing is uitgevoerd met behulp van BoToVa.

Zie voor info: <http://www.nwsleefomgeving.nl/onderwerpen/bodem-ondergrond/bbk/instrumenten/botova/>

Toetsing analyseresultaten grond

Certificaatnummer 2018120080
 Uw projectnummer 361509
 Uw projectnaam Vlek 14 te Ressen
 Datum monstername 20-08-2018

Parameter	Eenheid	4-23_N (0-25) 4-25_N (0-25) 4-26_N (0-25) 4-27_N (0-25) 4-52_N (0-25)	GSSD	+/-	RG	AW	T	I
Voorbehandeling								
Cryogeen malen AS3000			Uitgevoerd					
Bodemkundige analyses								
Droge stof	% (m/m)	90,8	90,8					
Organische stof	% (m/m) ds	3,3	3,3					
Gloeirest	% (m/m) ds	95,4						
Korrelgrootte < 2 µm (Lutum)	% (m/m) ds	18,3	18,3					
Metalen								
Barium (Ba)	mg/kg ds	110	140,3		20,0	190,0	555,0	920,0
Cadmium (Cd)	mg/kg ds	0,30	0,3942	-	0,2	0,6	6,8	13,0
Kobalt (Co)	mg/kg ds	10	12,63	-	3,0	15,0	103,0	190,0
Koper (Cu)	mg/kg ds	14	18,03	-	5,0	40,0	115,0	190,0
Kwik (Hg)	mg/kg ds	<0,050	0,0394	-	0,05	0,15	18,1	36,0
Molybdeen (Mo)	mg/kg ds	<1,5	1,05	-	1,5	1,5	95,8	190,0
Nikkel (Ni)	mg/kg ds	26	32,16	-	4,0	35,0	67,5	100,0
Lood (Pb)	mg/kg ds	24	28,49	-	10,0	50,0	290,0	530,0
Zink (Zn)	mg/kg ds	64	81,57	-	20,0	140,0	430,0	720,0
Minerale olie								
Minerale olie (C10-C12)	mg/kg ds	<3,0	6,364					
Minerale olie (C12-C16)	mg/kg ds	<5,0	10,61					
Minerale olie (C16-C21)	mg/kg ds	<5,0	10,61					
Minerale olie (C21-C30)	mg/kg ds	<11	23,33					
Minerale olie (C30-C35)	mg/kg ds	5,7	17,27					
Minerale olie (C35-C40)	mg/kg ds	<6,0	12,73					
Minerale olie totaal (C10-C40)	mg/kg ds	<35	74,24	-	35,0	190,0	2600,0	5000,0
Organo chloorbestrijdingsmiddelen, OCB								
alfa-HCH	mg/kg ds	<0,0010	0,0021	-	0,001	0,001	8,5	17,0
beta-HCH	mg/kg ds	<0,0010	0,0021	-	0,001	0,002	0,801	1,6
gamma-HCH	mg/kg ds	<0,0010	0,0021	-	0,001	0,003	0,602	1,2
delta-HCH	mg/kg ds	<0,0010	0,0021					
Hexachloorbenzeen	mg/kg ds	<0,0010	0,0021	-	0,003	0,0085	1,0	2,0
Heptachloor	mg/kg ds	<0,0010	0,0021	-	0,001	0,0007	2,0	4,0
Heptachloorepoxide(cis- of A)	mg/kg ds	<0,0010	0,0021					
Heptachloorepoxide(trans- of B)	mg/kg ds	<0,0010	0,0021					
Hexachloorbutadieen	mg/kg ds	<0,0010	0,0021	-	0,001	0,003		
Aldrin	mg/kg ds	<0,0010	0,0021		0,001			0,32
Dieldrin	mg/kg ds	<0,0010	0,0021					
Endrin	mg/kg ds	<0,0010	0,0021					
Isodrin	mg/kg ds	<0,0010	0,0021					
Telodrin	mg/kg ds	<0,0010	0,0021					
alfa-Endosulfan	mg/kg ds	<0,0010	0,0021	-	0,001	0,0009	2,0	4,0
beta-Endosulfan	mg/kg ds	<0,0010	0,0021					
Endosulfansulfaat	mg/kg ds	<0,0020	0,0042					
alfa-Chloordaan	mg/kg ds	<0,0010	0,0021					
gamma-Chloordaan	mg/kg ds	<0,0010	0,0021					
o,p'-DDT	mg/kg ds	<0,0010	0,0021					
p,p'-DDT	mg/kg ds	<0,0010	0,0021					
o,p'-DDE	mg/kg ds	<0,0010	0,0021					
p,p'-DDE	mg/kg ds	<0,0010	0,0021					
o,p'-DDD	mg/kg ds	<0,0010	0,0021					
p,p'-DDD	mg/kg ds	<0,0010	0,0021					
HCH (som) (factor 0,7)	mg/kg ds	0,0021						
Drins (som) (factor 0,7)	mg/kg ds	0,0021	0,0063	-	0,003	0,015	2,01	4,0
Heptachloorepoxide (som) (factor 0,7)	mg/kg ds	0,0014	0,0042	-	0,002	0,002	2,0	4,0
DDD (som) (factor 0,7)	mg/kg ds	0,0014	0,0042	-	0,002	0,02	17,0	34,0
DDE (som) (factor 0,7)	mg/kg ds	0,0014	0,0042	-	0,002	0,1	1,2	2,3

DDT (som) (factor 0,7)	mg/kg ds	0,0014	0,0042	-	0,006	0,2	0,95	1,7
DDX (som) (factor 0,7)	mg/kg ds	0,0042						
Chloordaan (som) (factor 0,7)	mg/kg ds	0,0014	0,0042	-	0,002	0,002	2,0	4,0
OCB (som) LB (factor 0,7)	mg/kg ds	0,015	0,0445	-	0,0056	0,4		
OCB (som) WB (factor 0,7)	mg/kg ds	0,016						
Polychloorbifenylen, PCB								
PCB 28	mg/kg ds	<0,0010	0,0021					
PCB 52	mg/kg ds	<0,0010	0,0021					
PCB 101	mg/kg ds	<0,0010	0,0021					
PCB 118	mg/kg ds	<0,0010	0,0021					
PCB 138	mg/kg ds	<0,0010	0,0021					
PCB 153	mg/kg ds	<0,0010	0,0021					
PCB 180	mg/kg ds	<0,0010	0,0021					
PCB (som 7) (factor 0,7)	mg/kg ds	0,0049	0,0148	-	0,007	0,02	0,51	1,0
Polycyclische Aromatische Koolwaterstoffen, PAK								
Naftaleen	mg/kg ds	<0,050	0,035					
Fenanthreen	mg/kg ds	<0,050	0,035					
Anthraceen	mg/kg ds	<0,050	0,035					
Fluorantheen	mg/kg ds	<0,050	0,035					
Benzo(a)anthraceen	mg/kg ds	<0,050	0,035					
Chryseen	mg/kg ds	<0,050	0,035					
Benzo(k)fluorantheen	mg/kg ds	<0,050	0,035					
Benzo(a)pyreen	mg/kg ds	<0,050	0,035					
Benzo(ghi)peryleen	mg/kg ds	<0,050	0,035					
Indeno(123-cd)pyreen	mg/kg ds	<0,050	0,035					
PAK VROM (10) (factor 0,7)	mg/kg ds	0,35	0,35	-	0,35	1,5	20,8	40,0

Legenda

-	< Achtergrondwaarde of RG
+	> Achtergrondwaarde
++	> Tussenwaarde (T)
+++	> Interventiewaarde (I)
	Niet getoetst
RG	Rapportagegrens
GSSD	Gestandaardiseerd gehalte
Datum	26-09-2018

GSSD is gecorrigeerd met de volgende gegevens:
Lutum: 18,3 % van droge stof en organische stof: 3,3 % van droge stof.

Deze toetsing is uitgevoerd met behulp van BoToVa.

Zie voor info: <http://www.nwsleefomgeving.nl/onderwerpen/bodem-ondergrond/bbk/instrumenten/botova/>

Toetsing analyseresultaten grond

Certificaatnummer 2018120080
 Uw projectnummer 361509
 Uw projectnaam Vlek 14 te Ressen
 Datum monstername 20-08-2018

Parameter	Eenheid	4-04_N (0-25) 4-30_N (0-25) 4-32_N (0-25) 4-33_N (0-25) 4-34_N (0-25)	GSSD	+/-	RG	AW	T	I
Voorbehandeling								
Cryogeen malen AS3000								Uitgevoerd
Bodemkundige analyses								
Droge stof	% (m/m)	90,8	90,8					
Organische stof	% (m/m) ds	3,3	3,3					
Gloeirest	% (m/m) ds	95,5						
Korrelgrootte < 2 µm (Lutum)	% (m/m) ds	16,8	16,8					
Metalen								
Barium (Ba)	mg/kg ds	91	123,7		20,0	190,0	555,0	920,0
Cadmium (Cd)	mg/kg ds	0,30	0,4013	-	0,2	0,6	6,8	13,0
Kobalt (Co)	mg/kg ds	9,6	12,89	-	3,0	15,0	103,0	190,0
Koper (Cu)	mg/kg ds	16	21,29	-	5,0	40,0	115,0	190,0
Kwik (Hg)	mg/kg ds	<0,050	0,0402	-	0,05	0,15	18,1	36,0
Molybdeen (Mo)	mg/kg ds	<1,5	1,05	-	1,5	1,5	95,8	190,0
Nikkel (Ni)	mg/kg ds	25	32,65	-	4,0	35,0	67,5	100,0
Lood (Pb)	mg/kg ds	27	32,74	-	10,0	50,0	290,0	530,0
Zink (Zn)	mg/kg ds	67	89,04	-	20,0	140,0	430,0	720,0
Minerale olie								
Minerale olie (C10-C12)	mg/kg ds	<3,0	6,364					
Minerale olie (C12-C16)	mg/kg ds	<5,0	10,61					
Minerale olie (C16-C21)	mg/kg ds	<5,0	10,61					
Minerale olie (C21-C30)	mg/kg ds	<11	23,33					
Minerale olie (C30-C35)	mg/kg ds	5,9	17,88					
Minerale olie (C35-C40)	mg/kg ds	<6,0	12,73					
Minerale olie totaal (C10-C40)	mg/kg ds	<35	74,24	-	35,0	190,0	2600,0	5000,0
Organo chloorbestrijdingsmiddelen, OCB								
alfa-HCH	mg/kg ds	<0,0010	0,0021	-	0,001	0,001	8,5	17,0
beta-HCH	mg/kg ds	<0,0010	0,0021	-	0,001	0,002	0,801	1,6
gamma-HCH	mg/kg ds	<0,0010	0,0021	-	0,001	0,003	0,602	1,2
delta-HCH	mg/kg ds	<0,0010	0,0021					
Hexachloorbenzeen	mg/kg ds	<0,0010	0,0021	-	0,003	0,0085	1,0	2,0
Heptachloor	mg/kg ds	<0,0010	0,0021	-	0,001	0,0007	2,0	4,0
Heptachloorepoxide(cis- of A)	mg/kg ds	<0,0010	0,0021					
Heptachloorepoxide(trans- of B)	mg/kg ds	<0,0010	0,0021					
Hexachloorbutadieen	mg/kg ds	<0,0010	0,0021	-	0,001	0,003		
Aldrin	mg/kg ds	<0,0010	0,0021		0,001			0,32
Dieldrin	mg/kg ds	<0,0010	0,0021					
Endrin	mg/kg ds	<0,0010	0,0021					
Isodrin	mg/kg ds	<0,0010	0,0021					
Telodrin	mg/kg ds	<0,0010	0,0021					
alfa-Endosulfan	mg/kg ds	<0,0010	0,0021	-	0,001	0,0009	2,0	4,0
beta-Endosulfan	mg/kg ds	<0,0010	0,0021					
Endosulfansulfaat	mg/kg ds	<0,0020	0,0042					
alfa-Chloordaan	mg/kg ds	<0,0010	0,0021					
gamma-Chloordaan	mg/kg ds	<0,0010	0,0021					
o,p'-DDT	mg/kg ds	<0,0010	0,0021					
p,p'-DDT	mg/kg ds	<0,0010	0,0021					
o,p'-DDE	mg/kg ds	<0,0010	0,0021					
p,p'-DDE	mg/kg ds	<0,0010	0,0021					
o,p'-DDD	mg/kg ds	<0,0010	0,0021					
p,p'-DDD	mg/kg ds	<0,0010	0,0021					
HCH (som) (factor 0,7)	mg/kg ds	0,0021						
Drins (som) (factor 0,7)	mg/kg ds	0,0021	0,0063	-	0,003	0,015	2,01	4,0
Heptachloorepoxide (som) (factor 0,7)	mg/kg ds	0,0014	0,0042	-	0,002	0,002	2,0	4,0
DDD (som) (factor 0,7)	mg/kg ds	0,0014	0,0042	-	0,002	0,02	17,0	34,0
DDE (som) (factor 0,7)	mg/kg ds	0,0014	0,0042	-	0,002	0,1	1,2	2,3

DDT (som) (factor 0,7)	mg/kg ds	0,0014	0,0042	-	0,006	0,2	0,95	1,7
DDX (som) (factor 0,7)	mg/kg ds	0,0042						
Chloordaan (som) (factor 0,7)	mg/kg ds	0,0014	0,0042	-	0,002	0,002	2,0	4,0
OCB (som) LB (factor 0,7)	mg/kg ds	0,015	0,0445	-	0,0056	0,4		
OCB (som) WB (factor 0,7)	mg/kg ds	0,016						
Polychloorbifenylen, PCB								
PCB 28	mg/kg ds	<0,0010	0,0021					
PCB 52	mg/kg ds	<0,0010	0,0021					
PCB 101	mg/kg ds	<0,0010	0,0021					
PCB 118	mg/kg ds	<0,0010	0,0021					
PCB 138	mg/kg ds	<0,0010	0,0021					
PCB 153	mg/kg ds	<0,0010	0,0021					
PCB 180	mg/kg ds	<0,0010	0,0021					
PCB (som 7) (factor 0,7)	mg/kg ds	0,0049	0,0148	-	0,007	0,02	0,51	1,0
Polycyclische Aromatische Koolwaterstoffen, PAK								
Naftaleen	mg/kg ds	<0,050	0,035					
Fenanthreen	mg/kg ds	<0,050	0,035					
Anthraceen	mg/kg ds	<0,050	0,035					
Fluorantheen	mg/kg ds	<0,050	0,035					
Benzo(a)anthraceen	mg/kg ds	<0,050	0,035					
Chryseen	mg/kg ds	<0,050	0,035					
Benzo(k)fluorantheen	mg/kg ds	<0,050	0,035					
Benzo(a)pyreen	mg/kg ds	<0,050	0,035					
Benzo(ghi)peryleen	mg/kg ds	<0,050	0,035					
Indeno(123-cd)pyreen	mg/kg ds	<0,050	0,035					
PAK VROM (10) (factor 0,7)	mg/kg ds	0,35	0,35	-	0,35	1,5	20,8	40,0

Legenda

-	< Achtergrondwaarde of RG
+	> Achtergrondwaarde
++	> Tussenwaarde (T)
+++	> Interventiewaarde (I)
	Niet getoetst
RG	Rapportagegrens
GSSD	Gestandaardiseerd gehalte
Datum	26-09-2018

GSSD is gecorrigeerd met de volgende gegevens:
Lutum: 16,8 % van droge stof en organische stof: 3,3 % van droge stof.

Deze toetsing is uitgevoerd met behulp van BoToVa.

Zie voor info: <http://www.nwsleefomgeving.nl/onderwerpen/bodem-ondergrond/bbk/instrumenten/botova/>

Toetsing analyseresultaten grond

Certificaatnummer 2018120080
 Uw projectnummer 361509
 Uw projectnaam Vlek 14 te Ressen
 Datum monstername 20-08-2018

Parameter	Eenheid	3-06_N (50-75) 3-08_N (50-80) 3-09_N (50-80) 3-10_N (65-100)	GSSD	+/-	RG	AW	T	I
Voorbehandeling								
Cryogeen malen AS3000		Uitgevoerd						
Bodemkundige analyses								
Droge stof	% (m/m)	87,8	87,8					
Organische stof	% (m/m) ds	0,8	0,8					
Gloeirest	% (m/m) ds	99,0						
Korrelgrootte < 2 µm (Lutum)	% (m/m) ds	3,0	3,0					
Metalen								
Barium (Ba)	mg/kg ds	<20	48,22		20,0	190,0	555,0	920,0
Cadmium (Cd)	mg/kg ds	<0,20	0,2374	-	0,2	0,6	6,8	13,0
Kobalt (Co)	mg/kg ds	<3,0	6,655	-	3,0	15,0	103,0	190,0
Koper (Cu)	mg/kg ds	<5,0	7,0	-	5,0	40,0	115,0	190,0
Kwik (Hg)	mg/kg ds	<0,050	0,0494	-	0,05	0,15	18,1	36,0
Molybdeen (Mo)	mg/kg ds	<1,5	1,05	-	1,5	1,5	95,8	190,0
Nikkel (Ni)	mg/kg ds	7,8	21,0	-	4,0	35,0	67,5	100,0
Lood (Pb)	mg/kg ds	11	17,0	-	10,0	50,0	290,0	530,0
Zink (Zn)	mg/kg ds	22	49,68	-	20,0	140,0	430,0	720,0
Minerale olie								
Minerale olie (C10-C12)	mg/kg ds	<3,0	10,5					
Minerale olie (C12-C16)	mg/kg ds	<5,0	17,5					
Minerale olie (C16-C21)	mg/kg ds	<5,0	17,5					
Minerale olie (C21-C30)	mg/kg ds	<11	38,5					
Minerale olie (C30-C35)	mg/kg ds	<5,0	17,5					
Minerale olie (C35-C40)	mg/kg ds	<6,0	21,0					
Minerale olie totaal (C10-C40)	mg/kg ds	<35	122,5	-	35,0	190,0	2600,0	5000,0
Organo chloorbestrijdingsmiddelen, OCB								
alfa-HCH	mg/kg ds	<0,0010	0,0035	-	0,001	0,001	8,5	17,0
beta-HCH	mg/kg ds	<0,0010	0,0035	-	0,001	0,002	0,801	1,6
gamma-HCH	mg/kg ds	<0,0010	0,0035	-	0,001	0,003	0,602	1,2
delta-HCH	mg/kg ds	<0,0010	0,0035					
Hexachloorbenzeen	mg/kg ds	<0,0010	0,0035	-	0,003	0,0085	1,0	2,0
Heptachloor	mg/kg ds	<0,0010	0,0035	-	0,001	0,0007	2,0	4,0
Heptachloorepoxide(cis- of A)	mg/kg ds	<0,0010	0,0035					
Heptachloorepoxide(trans- of B)	mg/kg ds	<0,0010	0,0035					
Hexachloorbutadien	mg/kg ds	<0,0010	0,0035	-	0,001	0,003		
Aldrin	mg/kg ds	<0,0010	0,0035		0,001			0,32
Dieldrin	mg/kg ds	<0,0010	0,0035					
Endrin	mg/kg ds	<0,0010	0,0035					
Isodrin	mg/kg ds	<0,0010	0,0035					
Telodrin	mg/kg ds	<0,0010	0,0035					
alfa-Endosulfan	mg/kg ds	<0,0010	0,0035	-	0,001	0,0009	2,0	4,0
beta-Endosulfan	mg/kg ds	<0,0010	0,0035					
Endosulfansulfaat	mg/kg ds	<0,0020	0,007					
alfa-Chloordaan	mg/kg ds	<0,0010	0,0035					
gamma-Chloordaan	mg/kg ds	<0,0010	0,0035					
o,p'-DDT	mg/kg ds	<0,0010	0,0035					
p,p'-DDT	mg/kg ds	<0,0010	0,0035					
o,p'-DDE	mg/kg ds	<0,0010	0,0035					
p,p'-DDE	mg/kg ds	0,0012	0,006					
o,p'-DDD	mg/kg ds	<0,0010	0,0035					
p,p'-DDD	mg/kg ds	<0,0010	0,0035					
HCH (som) (factor 0,7)	mg/kg ds	0,0021						
Drins (som) (factor 0,7)	mg/kg ds	0,0021	0,0105	-	0,003	0,015	2,01	4,0
Heptachloorepoxide (som) (factor 0,7)	mg/kg ds	0,0014	0,007	-	0,002	0,002	2,0	4,0
DDD (som) (factor 0,7)	mg/kg ds	0,0014	0,007	-	0,002	0,02	17,0	34,0
DDE (som) (factor 0,7)	mg/kg ds	0,0019	0,0095	-	0,002	0,1	1,2	2,3
DDT (som) (factor 0,7)	mg/kg ds	0,0014	0,007	-	0,006	0,2	0,95	1,7
DDX (som) (factor 0,7)	mg/kg ds	0,0047						

Chloordaan (som) (factor 0,7)	mg/kg ds	0,0014	0,007	-	0,002	0,002	2,0	4,0
OCB (som) LB (factor 0,7)	mg/kg ds	0,015	0,076	-	0,0056	0,4		
OCB (som) WB (factor 0,7)	mg/kg ds	0,017						
Polychloorbifenylen, PCB								
PCB 28	mg/kg ds	<0,0010	0,0035					
PCB 52	mg/kg ds	<0,0010	0,0035					
PCB 101	mg/kg ds	<0,0010	0,0035					
PCB 118	mg/kg ds	<0,0010	0,0035					
PCB 138	mg/kg ds	<0,0010	0,0035					
PCB 153	mg/kg ds	<0,0010	0,0035					
PCB 180	mg/kg ds	<0,0010	0,0035					
PCB (som 7) (factor 0,7)	mg/kg ds	0,0049	0,0245	-	0,007	0,02	0,51	1,0
Polycyclische Aromatische Koolwaterstoffen, PAK								
Naftaleen	mg/kg ds	<0,050	0,035					
Fenanthreen	mg/kg ds	<0,050	0,035					
Anthraceen	mg/kg ds	<0,050	0,035					
Fluorantheen	mg/kg ds	0,093	0,093					
Benzo(a)anthraceen	mg/kg ds	<0,050	0,035					
Chryseen	mg/kg ds	0,056	0,056					
Benzo(k)fluorantheen	mg/kg ds	<0,050	0,035					
Benzo(a)pyreen	mg/kg ds	<0,050	0,035					
Benzo(ghi)peryleen	mg/kg ds	<0,050	0,035					
Indeno(123-cd)pyreen	mg/kg ds	<0,050	0,035					
PAK VROM (10) (factor 0,7)	mg/kg ds	0,43	0,429	-	0,35	1,5	20,8	40,0

Legenda

-	< Achtergrondwaarde of RG
+	> Achtergrondwaarde
++	> Tussenwaarde (T)
+++	> Interventiewaarde (I)
	Niet getoetst
RG	Rapportagegrens
GSSD	Gestandaardiseerd gehalte
Datum	26-09-2018

GSSD is gecorrigeerd met de volgende gegevens:

Lutum: 3,0 % van droge stof en organische stof: 0,8 % van droge stof.

Deze toetsing is uitgevoerd met behulp van BoToVa.

Zie voor info: <http://www.nwsleefomgeving.nl/onderwerpen/bodem-ondergrond/bbk/instrumenten/botova/>

BoToVa T13 Toetsing Wbb grondwater (ondiep)

Projectnummer 361509-WATERMONSTERS
 Projectnaam Vlek14 Ressen
 Ordernummer
 Datum monstername 29-08-2018
 Monsternemer Toine Meer
 Certificaatnummer 2018124499
 Startdatum 29-08-2018
 Rapportagedatum 04-09-2018

Analyse	Eenheid	1	GSSD	Oordeel	RG	S	T	I
Metalen								
Barium (Ba)	µg/L	73	73	*	20	50	338	625
Cadmium (Cd)	µg/L	<0,20	0,14	-	0,2	0,4	3,2	6
Kobalt (Co)	µg/L	<2,0	1,4	-	2	20	60	100
Koper (Cu)	µg/L	<2,0	1,4	-	2	15	45	75
Kwik (Hg)	µg/L	<0,050	0,035	-	0,05	0,05	0,175	0,3
Molybdeen (Mo)	µg/L	<2,0	1,4	-	2	5	153	300
Nikkel (Ni)	µg/L	<3,0	2,1	-	3	15	45	75
Lood (Pb)	µg/L	<2,0	1,4	-	2	15	45	75
Zink (Zn)	µg/L	<10	7	-	10	65	433	800
Vluchtige Aromatische Koolwaterstoffen								
Benzeen	µg/L	0,38	0,38	*	0,2	0,2	15,1	30
Tolueen	µg/L	2,5	2,5	-	0,2	7	504	1000
Ethylbenzeen	µg/L	<0,20	0,14	-	0,2	4	77	150
o-Xyleen	µg/L	0,12	0,12	-	-	-	-	-
m,p-Xyleen	µg/L	0,26	0,26	-	-	-	-	-
Xylenen (som) factor 0,7	µg/L	0,38	0,38	*	0,2	0,2	35,1	70
BTEX (som)	µg/L	3,3	-	-	-	-	-	-
Naftaleen	µg/L	<0,020	0,014	-	0,02	0,01	35	70
Styreen	µg/L	<0,20	0,14	-	0,2	6	153	300
Vluchtige organische halogeenkoolwaterstoffen								
Dichloormethaan	µg/L	<0,20	0,14	-	0,2	0,01	500	1000
Trichloormethaan	µg/L	<0,20	0,14	-	0,2	6	203	400
Tetrachloormethaan	µg/L	<0,10	0,07	-	0,1	0,01	5	10
Trichlooretheen	µg/L	<0,20	0,14	-	0,2	24	262	500
Tetrachlooretheen	µg/L	<0,10	0,07	-	0,1	0,01	20	40
1,1-Dichloorethaan	µg/L	<0,20	0,14	-	0,2	7	454	900
1,2-Dichloorethaan	µg/L	<0,20	0,14	-	0,2	7	204	400
1,1,1-Trichloorethaan	µg/L	<0,10	0,07	-	0,1	0,01	150	300
1,1,2-Trichloorethaan	µg/L	<0,10	0,07	-	0,1	0,01	65	130
cis 1,2-Dichlooretheen	µg/L	<0,10	0,07	-	-	-	-	-
trans 1,2-Dichlooretheen	µg/L	<0,10	0,07	-	-	-	-	-
CKW (som)	µg/L	<1,6	-	-	-	-	-	-
Tribroommethaan	µg/L	<0,20	0,14	-	-	-	-	630
Vinylchloride	µg/L	<0,10	0,07	-	0,2	0,01	2,5	5
1,1-Dichlooretheen	µg/L	<0,10	0,07	-	0,1	0,01	5	10
1,2-Dichlooretheen (Som) factor 0,7	µg/L	0,14	0,14	-	0,2	0,01	10	20
1,1-Dichloorpropan	µg/L	<0,20	0,14	-	-	-	-	-
1,2-Dichloorpropan	µg/L	<0,20	0,14	-	-	-	-	-
1,3-Dichloorpropan	µg/L	<0,20	0,14	-	-	-	-	-
Dichloorpropanen som factor 0.7	µg/L	0,42	0,42	-	0,6	0,8	40,4	80
Minerale olie								
Minerale olie (C10-C12)	µg/L	<10	7	-	-	-	-	-
Minerale olie (C12-C16)	µg/L	<10	7	-	-	-	-	-
Minerale olie (C16-C21)	µg/L	<10	7	-	-	-	-	-
Minerale olie (C21-C30)	µg/L	<15	10,5	-	-	-	-	-
Minerale olie (C30-C35)	µg/L	<10	7	-	-	-	-	-
Minerale olie (C35-C40)	µg/L	<10	7	-	-	-	-	-
Minerale olie totaal (C10-C40)	µg/L	<50	35	-	50	50	325	600
Extra parameters								
som 16 aromatische oplosmiddelen	µg/L		3,54	Geen oordeel mogelijk				

Legenda

Nr. Analytico-nr Monster
 1 10276220 3-01-1

Eindoordeel: Overschrijding Streefwaarde

Gebruikte afkortingen

- kleiner dan of gelijk aan Streefwaarde
 * groter dan Streefwaarde
 ** groter dan Tussenwaarde
 *** groter dan Interventiewaarde

GSSD Gestandaardiseerd gehalte
 RG Vereiste Rapportagegrens
 S Streefwaarde
 T Tussenwaarde
 I Interventiewaarde

Deze toetsing is uitgevoerd met behulp van BoToVa.

Zie voor info: <http://www.rwsleefomgeving.nl/onderwerpen/bodem-ondergrond/bbk/instrumenten/botova/>

N.B.: de vermelde tussenwaarde is door PAIS berekend en is niet afkomstig uit BoToVa

BoToVa T13 Toetsing Wbb grondwater (ondiep)

Projectnummer 361509-WATERMONSTERS
 Projectnaam Vlek14 Ressen
 Ordernummer
 Datum monsternamen 29-08-2018
 Monsternemer Toine Meer
 Certificaatnummer 2018124499
 Startdatum 29-08-2018
 Rapportagedatum 04-09-2018

Analyse	Eenheid	2	GSSD	Oordeel	RG	S	T	I
Metalen								
Barium (Ba)	µg/L	71	71	*	20	50	338	625
Cadmium (Cd)	µg/L	<0,20	0,14	-	0,2	0,4	3,2	6
Kobalt (Co)	µg/L	<2,0	1,4	-	2	20	60	100
Koper (Cu)	µg/L	<2,0	1,4	-	2	15	45	75
Kwik (Hg)	µg/L	<0,050	0,035	-	0,05	0,05	0,175	0,3
Molybdeen (Mo)	µg/L	<2,0	1,4	-	2	5	153	300
Nikkel (Ni)	µg/L	<3,0	2,1	-	3	15	45	75
Lood (Pb)	µg/L	<2,0	1,4	-	2	15	45	75
Zink (Zn)	µg/L	<10	7	-	10	65	433	800
Vluchtige Aromatische Koolwaterstoffen								
Benzeen	µg/L	0,38	0,38	*	0,2	0,2	15,1	30
Tolueen	µg/L	2,4	2,4	-	0,2	7	504	1000
Ethylbenzeen	µg/L	<0,20	0,14	-	0,2	4	77	150
o-Xyleen	µg/L	0,13	0,13	-				
m,p-Xyleen	µg/L	0,23	0,23	-				
Xylenen (som) factor 0,7	µg/L	0,37	0,36	*	0,2	0,2	35,1	70
BTEX (som)	µg/L	3,1						
Naftaleen	µg/L	<0,020	0,014	-	0,02	0,01	35	70
Styreen	µg/L	<0,20	0,14	-	0,2	6	153	300
Vluchtige organische halogeenkoolwaterstoffen								
Dichloormethaan	µg/L	<0,20	0,14	-	0,2	0,01	500	1000
Trichloormethaan	µg/L	<0,20	0,14	-	0,2	6	203	400
Tetrachloormethaan	µg/L	<0,10	0,07	-	0,1	0,01	5	10
Trichlooretheen	µg/L	<0,20	0,14	-	0,2	24	262	500
Tetrachlooretheen	µg/L	<0,10	0,07	-	0,1	0,01	20	40
1,1-Dichloorethaan	µg/L	<0,20	0,14	-	0,2	7	454	900
1,2-Dichloorethaan	µg/L	<0,20	0,14	-	0,2	7	204	400
1,1,1-Trichloorethaan	µg/L	<0,10	0,07	-	0,1	0,01	150	300
1,1,2-Trichloorethaan	µg/L	<0,10	0,07	-	0,1	0,01	65	130
cis 1,2-Dichlooretheen	µg/L	<0,10	0,07	-				
trans 1,2-Dichlooretheen	µg/L	<0,10	0,07	-				
CKW (som)	µg/L	<1,6						
Tribroommethaan	µg/L	<0,20	0,14	-				630
Vinylchloride	µg/L	<0,10	0,07	-	0,2	0,01	2,5	5
1,1-Dichlooretheen	µg/L	<0,10	0,07	-	0,1	0,01	5	10
1,2-Dichlooretheen (Som) factor 0,7	µg/L	0,14	0,14	-	0,2	0,01	10	20
1,1-Dichloorpropan	µg/L	<0,20	0,14	-				
1,2-Dichloorpropan	µg/L	<0,20	0,14	-				
1,3-Dichloorpropan	µg/L	<0,20	0,14	-				
Dichloorpropanen som factor 0.7	µg/L	0,42	0,42	-	0,6	0,8	40,4	80
Minerale olie								
Minerale olie (C10-C12)	µg/L	<10	7					
Minerale olie (C12-C16)	µg/L	<10	7					
Minerale olie (C16-C21)	µg/L	<10	7					
Minerale olie (C21-C30)	µg/L	<15	10,5					
Minerale olie (C30-C35)	µg/L	<10	7					
Minerale olie (C35-C40)	µg/L	<10	7					
Minerale olie totaal (C10-C40)	µg/L	<50	35	-	50	50	325	600
Extra parameters								
som 16 aromatische oplosmiddelen	µg/L		3,42	Geen oordeel mogelijk				

Legenda

Nr. Analytico-nr Monster
 2 10276221 3-02-1

Eindoordeel: Overschrijding Streefwaarde

Gebruikte afkortingen

- kleiner dan of gelijk aan Streefwaarde
 * groter dan Streefwaarde
 ** groter dan Tussenwaarde
 *** groter dan Interventiewaarde

GSSD Gestandaardiseerd gehalte
 RG Vereiste Rapportagegrens
 S Streefwaarde
 T Tussenwaarde
 I Interventiewaarde

Deze toetsing is uitgevoerd met behulp van BoToVa.

Zie voor info: <http://www.rwsleefomgeving.nl/onderwerpen/bodem-ondergrond/bbk/instrumenten/botova/>

N.B.: de vermelde tussenwaarde is door PAIS berekend en is niet afkomstig uit BoToVa

Bijlage 6 Toetsingskader Bodemkwaliteit

Algemene toelichting toetsingskader en toetsingsnormen

De Wet bodembescherming (Wbb) geeft regels voor de bescherming van de bodem en de aanpak van eventuele bodemverontreiniging door middel van sanering. Op hoofdlijnen is in de Wbb aangegeven wanneer sprake is van bodemverontreiniging en wanneer deze zodanig is dat sanering met spoed nodig is. Tevens is in de Wbb aangegeven waar de saneringsdoelstelling aan moet voldoen. De concrete uitwerking hiervan is vastgelegd in circulaire, besluiten en regelingen op grond van de Wbb.

De toetsingskaders en normen voor landbodemkwaliteit zijn opgenomen in het Besluit bodemkwaliteit (Staatsblad 2007, nr. 469, met wijzigingen), de Regeling bodemkwaliteit (Staatscourant 2007, nr. 247 met wijzigingen) en de Circulaire bodemsanering 2013 (Staatscourant 2013 nr. 16675). De volgende toetsingswaarden worden onderscheiden.

De Streefwaarde grondwater

De Streefwaarde grondwater geeft aan wat het ijkpunt is voor de milieukwaliteit op de lange termijn, uitgaande van Verwaarloosbare Risico's voor het ecosysteem.

De Achtergrondwaarde voor grond

De Achtergrondwaarden voor grond zijn vastgesteld op basis van gehalten aan stoffen zoals die voorkomen in de bodem van natuur- en landbouwgronden in Nederland die niet zijn belast door lokale verontreinigingsbronnen. Grond die voldoet aan de Achtergrondwaarde is duurzaam geschikt voor elk bodemgebruik.

Voor asbest is geen Achtergrondwaarde vastgesteld omdat de interventiewaarde bij vaststelling al was gebaseerd op het verwaarloosbaar risiconiveau (VR).

De Interventiewaarde bodemsanering voor grond en grondwater

De interventiewaarde geeft het milieukwaliteitsniveau aan waarboven ernstige vermindering optreedt van de functionele eigenschappen van de bodem.

De Interventiewaarden voor landbodems zijn gebaseerd op een uitgebreide RIVM-studie naar zowel humaan-toxicologische als ecotoxicologische effecten van bodemverontreinigende stoffen. De humaan-toxicologische ernstige bodemverontreinigingsconcentratie (Serious Risk Concentration = SRC_{humaan}) is het gehalte in de bodem waarbij overschrijding van het zogenaamde Maximaal Toelaatbare Risiconiveau voor de mens (MTR_{humaan}) kan plaatsvinden. Voor de afleiding van de SRC_{humaan} is uitgegaan van de situatie 'wonen met tuin' met een 'standaard' gedragspatroon, waarbij de meest relevante blootstellingsroutes zijn opgenomen. De SRC_{eco} is het gehalte in de bodem waarboven 50% van de (potentieel) aanwezige soorten en processen negatieve effecten kunnen ondervinden (HC50). De laagste van deze twee gehalten is in principe als Interventiewaarde vastgesteld.

De Interventiewaarden voor landbodems zijn daarom gekoppeld aan de potentiële risico's van een bodemverontreiniging.

Het gemiddelde van de Achtergrond- en de Interventiewaarde voor grond en het gemiddelde van de Streef- en Interventiewaarde grondwater (= Tussenwaarde)

Deze waarde geeft de milieukwaliteit aan, waarbij er sprake is van verhoogde, maar in het algemeen niet potentieel onaanvaardbare, risico's voor mens en milieu. Het betreft een rekenkundig gemiddelde, dat niet rechtstreeks aan een specifiek risiconiveau is gekoppeld. Overschrijding van deze waarde heeft slechts een indicatieve functie, namelijk het aangeven van de noodzaak van een nader onderzoek naar de kwaliteit van de bodem.

Toetsingswaarden asbest

Voor asbest in grond geldt alleen een interventiewaarde c.q. restconcentratienorm. Deze norm is vastgesteld op 100 mg/kg d.s. asbest (gewogen). De Interventiewaarde voor asbest is bij vaststelling gebaseerd op het verwaarloosbaar risiconiveau (VR). Grond met een gehalte aan asbest (gewogen) lager dan de Interventiewaarde mag hierdoor als niet verontreinigd worden aangemerkt. Het gewogen gehalte aan asbest wordt berekend door het gehalte aan serpentijn asbest te vermeerderen met tienmaal het gehalte aan amfibool asbest.

Bodentypecorrectie

Achtergrondwaarden en interventiewaarden met betrekking tot grond zijn getalswaarden die zijn afgeleid voor de zogenaamde standaardbodem. De standaardbodem is gedefinieerd als bodem die 25% lutum en 10% organische stof bevat. Toetsing van de gehalten aan geanalyseerde stoffen vindt plaats na omrekening van de gemeten gehalten naar gehalten in standaardbodem. Deze omrekening vindt plaats op basis van het lutum- en organische stofgehalte dat voor alle bodemonsters is bepaald. De Interventiewaarden voor grondwater zijn afgeleid van de Interventiewaarden voor grond, maar zijn onafhankelijk van het bodemtype. Voor de interventiewaarde asbest is geen bodentypecorrectie van toepassing. De toetsingswaarden zijn opgenomen in tabel 1 in deze bijlage.

Geval van ernstige verontreiniging

Van een geval van ernstige verontreiniging is sprake indien voor ten minste één stof de gemiddelde gemeten concentratie van minimaal 25 m³ bodemvolume in het geval van grondverontreiniging, of 100 m³ poriënverzadigd bodemvolume in het geval van een grondwaterverontreiniging, hoger is dan de Interventiewaarde voor landbodems.

Indien sprake is van een geval van ernstige verontreiniging dat vóór 1987 is ontstaan, dient te worden bepaald of de sanering al dan niet spoedig dient te worden uitgevoerd aan de hand van een risico-beoordeling, zoals beschreven in de Circulaire bodemsanering 2013.

Milieuhygiënisch saneringscriterium

Indien sprake is van een geval van ernstige verontreiniging dat voor 1987 is ontstaan, dient te worden bepaald of de sanering al dan niet met spoed dient te worden uitgevoerd. Voor landbodems dient hiervoor de systematiek van het milieuhygiënisch saneringscriterium te worden gevolgd, zoals is beschreven in de Circulaire bodemsanering 2013. De systematiek is gebaseerd op de beoordeling van risico's voor de mens, risico's voor het ecosysteem en risico's voor verspreiding van de verontreiniging.

In principe dient de sanering van een geval van ernstige verontreiniging met spoed te worden uitgevoerd, tenzij is aangetoond dat in de huidige of toekomstige situatie geen sprake is van onaanvaardbare risico's. Dan moet aan alle drie de hieronder beschreven criteria worden voldaan:

- Risico's voor de mens:
 - De risico-index totaal, op basis van de MTR_{oraal} en de MTR_{inhalatoir} is kleiner dan 1;
 - De TCL wordt niet overschreden;
 - Mensen ondervinden in de huidige situatie geen aantoonbare hinder (bv huidirritatie of stank) van de bodemverontreiniging;

- Risico's voor het ecosysteem
 - De toxische druk (TD) over een bepaald oppervlak (afhankelijk van het gebruik van de locatie) is niet hoger dan 0,25 of 0,65
 - Of op basis van ecologische meetmethoden is aangetoond dat geen sprake is van onaanvaardbare risico's voor het ecosysteem;
- Risico's voor verspreiding:
 - Binnen een straal van 100 m van de interventiewaardecontour in het grondwater is geen kwetsbaar object aanwezig;
 - Van een drijfslag en/of een zaklaag waaruit verspreiding plaatsvindt is geen sprake;
 - Het totale bodemvolume waarbinnen het grondwater is verontreinigd met één of meer stoffen in gehalten boven de interventiewaarden, is niet groter dan 6.000 m³ of, als het wel groter is dan 6.000 m³, dient de jaarlijkse verspreiding van de verontreiniging met één of meer stoffen boven de interventiewaarde in het grondwater binnen een kleiner bodemvolume dan 1.000 m³ plaats te vinden.

Saneringstijdstip

Een geval van ernstige verontreiniging waarbij sprake is van onaanvaardbare risico's dient met spoed te worden gesaneerd. Dit houdt in dat de onaanvaardbare risico's zo snel mogelijk dienen te worden weggenomen. Als indicatie voor de termijn waarop de (deel)sanering dient aan te vangen geldt als richtlijn: binnen 4 jaar na het afgeven van de beschikking ernst en spoed.

Zorgplicht

Los van het toetsingskader is in 1987, bij de inwerkingtreding van de Wet bodembescherming, het zorgplichtartikel van kracht geworden. Iedereen die vanaf 1987 handelingen verricht die de bodem (verder) verontreinigen, is verplicht direct saneringsmaatregelen te treffen, zodat de oude situatie wordt hersteld.

Tabel 1 Toetsingswaarden voor de standaardparameters in grond en grondwater

	GROND (mg/kg ds)			ONDIEP GRONDWATER (µg/l)		
	AW	T	I	S	T	I
Metalen						
Barium*	190	550	920	50	338	625
cadmium	0,6	6,8	13	0,4	3,2	6
kobalt	15	103	190	20	60	100
koper	40	115	190	15	45	75
kwik	0,15	18,08	36	0,05	0,175	0,3
lood	50	290	530	15	45	75
molybdeen	1,5	191,5	190	5	153	300
nikkel	35	68	100	15	45	75
zink	140	430	720	65	433	800
aromatische verbindingen						
benzeen	0,2	0,65	1,1	0,2	15	30
tolueen	0,2	65,1	130	7	504	1000
ethylbenzeen	0,2	55,1	110	4	77	150
xylenen	0,45	8,73	17	0,2	35	70
naftaleen	-			0,01	35	70
fenol	0,25	7,13	14	0,2	1000	2000
PAK						
PAK 10 bij H<10%	1,5	21	40	-	-	-
PAK 10 bij H>30%	4,5	62	120	-	-	-
PAK 10 H>10% en <30%	1,5	21	40	-	-	---
gechloreerde koolwaterstoffen						
1,2-dichloorethaan	0,2	3,3	6,4	7	204	400
Som cis en trans	0,3	0,65	1	0,01	10	20
1,2dichlooretheen						
tetrachlooretheen	0,15	4,8	8,8	0,01	20	40
tetrachloormethaan	0,3	0,5	0,7	0,01	5	10
111-trichloorethaan	0,25	7,6	15	0,01	150	300
112-trichloorethaan	0,3	5,2	10	0,01	65	130
trichlooretheen	0,25	1,4	2,5	24	262	500
chloroform	0,25	2,3	5,6	6	203	400
chloorbenzenen						
monochloorbenzeen	0,2	2,6	5	7	94	180
Dichloorbenzenen (som)	2	10,5	19	3	27	50
Overige verontreinigingen						
minerale olie (GC)	190	2595	5000	50	325	600
PCB (som 7)	0,02	0,51	1	0,01	0,01	0,01

* Barium wordt alleen getoetst indien sprake is van antropogene bijmenging in de bodem

Toetsingswaarden toepassing grond en bagger: Achtergrondwaarden en Maximale Waarden

In het Besluit bodemkwaliteit en bijbehorende Regeling bodemkwaliteit is gekozen voor een 'altijd-' en een 'nooit-grens'. De 'altijd-grens' zijn de achtergrondwaarden. Deze zijn vastgesteld op basis van de gehalten aan stoffen zoals die voorkomen in de bodem van natuur- en landbouwgronden in Nederland die niet zijn belast door lokale verontreinigingsbronnen. Partijen grond en baggerspecie die voldoen aan de achtergrondwaarden zijn altijd vrij toepasbaar (voor wat betreft de chemische kwaliteit). Het Besluit stelt hieraan geen aanvullende toepassingsvoorwaarden.

De 'nooit-grens' wordt bepaald met behulp van het Saneringscriterium. Dit is geen vaste norm, maar een methodiek om te bepalen of er locatiespecifiek sprake is van een onaanvaardbaar risico en of met spoed moet worden gesaneerd (op grond van de Wet bodembescherming).

Grond en baggerspecie die is verontreinigd boven de grens van het onaanvaardbaar risico mogen niet worden toegepast in de betreffende locatiespecifieke situatie.

Tussen de 'altijd-' en 'nooit-grens' liggen de Maximale Waarden die zijn gekoppeld aan een bodemfunctie. Deze waarden geven de bovengrens aan van de kwaliteit die nodig is om de bodem blijvend geschikt te houden voor de functie die de bodem heeft. In het generieke toetsingskader van het Besluit bodemkwaliteit zijn voor landbodems Generieke Maximale Waarden vastgesteld als grenzen voor de kwaliteit die hoort bij de functie van de bodem (de Maximale Waarde Wonen en de Maximale Waarde Industrie). Overigens betekent een overschrijding van een Maximale Waarde niet dat de locatie niet geschikt zou zijn voor het huidige of beoogde gebruik. De grens voor toepassing van grond en bagger in het generieke toetsingskader ligt bij de Maximale Waarde Industrie.

In het gebiedsspecifieke toetsingskader van het Besluit bodemkwaliteit kan de lokale bodembeheerder (de gemeente) per deelgebied en per stof zelf Lokale Maximale Waarden kiezen (tussen de 'altijd-' en 'nooit-grens'), waarbij rekening wordt gehouden met de specifieke verontreinigings situatie en het daadwerkelijke gebruik van de bodem. Zo kan gebiedsgericht het gewenste beschermingsniveau nader worden gespecificeerd en kan worden gestuurd in de toepassingsmogelijkheden voor grond en baggerspecie.

Onderstaande figuren geven een overzicht van de verbanden tussen risico's, bodemfunctie, bodemnormen en concentraties verontreinigende stoffen in de bodem. Deze figuren komen uit het rapport 'Ken uw (water)bodemkwaliteit, de risico's inzichtelijk' (SenterNovem, september 2007). Dit rapport is geschreven door Sweco Nederland B.V. in opdracht van SenterNovem/Bodem+ en RWS. Hierin vindt u een uitgebreid overzicht van alle (water)bodemnormen en hun onderbouwing.

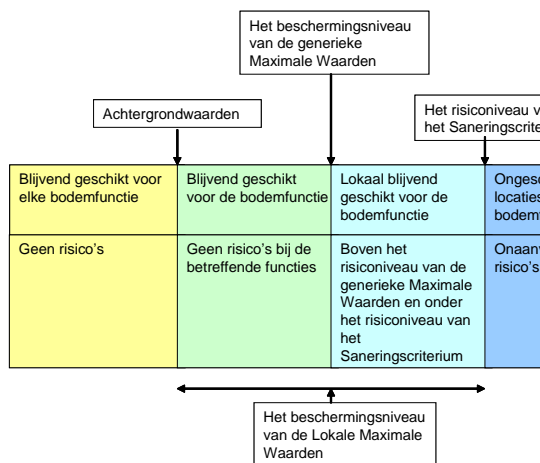

Figuur: relaties tussen geschiktheid van de bodem voor de functie, bijbehorende beschermings-/ risiconiveaus en bijbehorende bodemnormen

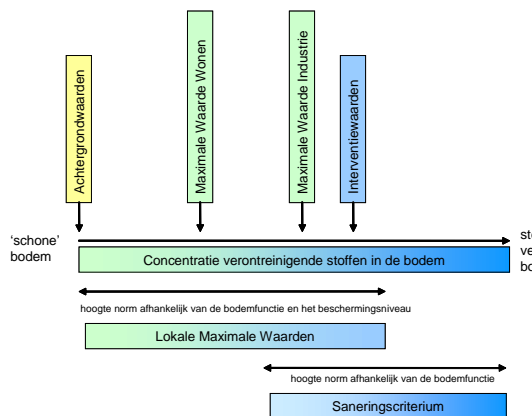

Figuur: relatie tussen bodemconcentraties en bodemnormen

Bijlage 7 Kwaliteitsborging

Kwaliteitsborging

Sweco Nederland B.V. wil met haar producten en diensten zo goed mogelijk aan de behoeften, doelstellingen en eisen van haar opdrachtgevers voldoen. Voor het bewijsbaar en zichtbaar maken van de kwaliteit (kwaliteitsborging) beschikt Sweco Nederland B.V. over een kwaliteitssysteem. Dit kwaliteitssysteem is er mede op gericht de individuele kennis, kunde en activiteiten van de medewerkers zodanig te organiseren en af te stemmen, dat de kwaliteit van de gezamenlijk tot stand gebrachte producten en diensten zo goed mogelijk beheerst en gewaarborgd worden.

Het Besluit bodemkwaliteit (onderdeel KWALIBO) richt zich op kwaliteit én integriteit van de bodemintermediair. De kwaliteitseisen zijn vastgelegd in beoordelingsrichtlijnen, protocollen en andere documenten. Met een certificaat moeten bodemintermediairs (aannemers, inspectie-instellingen, milieukundige begeleiders e.d.) aantonen dat hun bedrijf aan de kwaliteitseisen voldoet. Het bevoegd gezag mag alleen gegevens accepteren van een erkende intermediair. Bovendien moeten de personen en instellingen die bepaalde cruciale functies in het bodembeheer vervullen (milieukundige begeleiding, monsterneming bij partijkeringen, veldwerk, certificatie en inspectie), onafhankelijk zijn van hun opdrachtgever (eigenaar / initiatiefnemer). Functiescheiding en het (laten) uitvoeren van de aangewezen werkzaamheden door erkende bodemintermediairs gelden vanaf de datum dat erkenning verplicht is.

De kwaliteit van de door Sweco Nederland B.V. uitgevoerde onderzoeken en gegeven adviezen op het gebied van bodembeheer wordt gewaarborgd door onderstaand kwaliteitssysteem:



NEN-EN-ISO 9001

Het managementsysteem van Sweco Nederland B.V. is gecertificeerd tegen NEN-EN-ISO 9001. Deze norm geeft een model voor externe kwaliteitsborging en voor certificatie. Er wordt een aantal activiteiten aangegeven, die voor het geven van vertrouwen in de relatie klant/leverancier worden aangetoond. Dit omvat zowel randvoorwaarden voor kwaliteitsverbetering als eisen voor kwaliteitsborging.



NEN-EN-ISO 14001

Het managementsysteem van Sweco Nederland B.V. is gecertificeerd tegen NEN-EN-ISO 14001. Deze norm geeft eisen en richtlijnen voor het gebruik van milieuzorgsystemen. Met het certificaat toont Sweco aan dat zij de zorg voor het milieu in haar dienstverlening en interne bedrijfsvoering goed heeft georganiseerd. Kernpunten daarbij zijn het naleven van wet- en regelgeving en de voortdurende verbetering van milieuprestaties.

SIKB

De Stichting Infrastructuur Kwaliteitsborging Bodembeheer (SIKB) is een samenwerkingsverband van markt en overheid, met als doel de kwaliteit van besluitvorming, dienstverlening en realisatie van bodembeheer te verhogen. Sweco is actief betrokken bij het werk van SIKB en is gecertificeerd voor: het uitvoeren van veldwerk (BRL SIKB 2000); milieukundige begeleiding van bodemsaneringen (BRL SIKB 6000).

Sweco is voor bovenstaande activiteiten erkend door de minister van I&M. In rapportages wordt aangegeven of het werk conform de BRL SIKB 2000 of 6000 is uitgevoerd, welke werkzaamheden onder wiens erkenning zijn uitgevoerd en of er afwijkingen zijn ten opzichte van de eisen uit de BRL-en.



VKB

Sweco Nederland B.V. is actief lid van de Vereniging Kwaliteitsborging Bodembeheer (VKB). Deze vereniging van milieudvies- en veldwerkbureaus werkt aan de kwaliteitsborging van bodemonderzoek en bodemadvies door o.a. het stellen van eisen inzake opleiding en ervaring, toepassing van normen en voorschriften en certificatie. De advies- en veldwerkzaamheden van Sweco worden uitgevoerd conform de kwaliteitseisen van deze vereniging.

Milieukundig laboratoriumonderzoek

De laboratoria die door Sweco worden ingeschakeld voor het uitvoeren van milieukundig laboratoriumonderzoek, voldoen aan de accreditatiecriteria van de Raad van Accreditatie conform NEN-ENISO/IEC 17025.

ARBO en VGM

Sweco Nederland B.V. voldoet aan de specifieke veiligheidseisen die voor ARBO, veiligheid, gezondheid en milieu gelden. Risico's worden op bedrijfs-, vakgebied- en projectniveau geïdentificeerd en geëvalueerd. Ook de effectiviteit van de genomen maatregelen wordt gemonitord.