



Verkennend bodemonderzoek

Klaarwater 2

Hoevelaken

21-2379-R01AvH



**TOT IN DE
BODEM
UITGEZOCHT**



COLOFON

Opdrachtgever	Buro SRO 't Goylaan 11 3525 AA Utrecht
Locatie	Klaarwater 2 te Hoevelaken
Type onderzoek	Verkennd bodemonderzoek NEN 5740
Rapportnummer	21-2379-R01AvH
Datum rapport	22 december 2021
Auteur	Dhr. A.J. van Houwelingen Projectleider Bodem
Kwaliteitscontrole	Mevr. M. Penders Projectleider Bodem

Inventerra

Nijverheidsweg 34
3341 LJ Hendrik-Ido-Ambacht

(078) 682 24 55
info@inventerra.nl



INHOUDSOPGAVE

1. INLEIDING	1
2. MILIEUHYGIËNISCH VOORONDERZOEK NEN 5725	2
2.1 Algemeen.....	2
2.2 Verzamelde informatie vooronderzoek	2
2.3 Hypothese.....	3
3. OPZET, UITVOERING EN RESULTATEN VERKENNEND BODEMONDERZOEK NEN 5740	5
3.1 Onderzoeksopzet	5
3.2 Uitvoering veldwerk.....	5
3.3 Uitvoering chemisch-analytisch onderzoek	6
4. CONCLUSIES EN AANBEVELINGEN	8

BIJLAGEN

1.	Weergave onderzoekslocatie
1.1	Kadastrale gegevens
1.2	Situatietekening(en)
1.3	Foto's
2.	Boorprofielen
3.	Analysecertificaten
4.	Toetsingskader
5.	Resultaten vooronderzoek
6.	Kwaliteitsaspecten van het onderzoek



1. INLEIDING

In opdracht van Buro SRO heeft Inventerra in november-december 2021 een verkennend bodemonderzoek conform de NEN 5740 verricht op de locatie Klarwater 2 te Hoevelaken.

De aanleiding voor het bodemonderzoek is de voorgenomen wijziging van de bestemming en aanvraag van een Omgevingsvergunning in verband met de geplande nieuwbouw van twee woningen. Het doel is het vaststellen van de huidige bodemkwaliteit en of deze bodemkwaliteit geen belemmering vormt voor het huidige en toekomstige gebruik.

Onderhavig onderzoek is uitgevoerd conform de werkwijze volgens de NEN 5725:2017 (Strategie voor het uitvoeren van milieuhygiënisch vooronderzoek) en de NEN 5740 (Strategie voor het uitvoeren van een verkennend bodemonderzoek).

Kwaliteit

Inventerra is door Normec Certification gecertificeerd voor de BRL SIKB 2000, protocol 2001, 2002 en 2018 (certificaatnummer EC-SIK-20241) en de BRL SIKB 6000, protocol 6001 en 6002 (certificaatnummer EC-SIK-60009) en is tevens door TÜV Nederland gecertificeerd voor de algemene kwaliteitsnorm NEN-EN-ISO 9001.

De genoemde beoordelingsrichtlijn BRL SIKB 2000 is onderdeel van een certificatiesysteem voor het gehele proces van veldwerk bij milieuhygiënisch onderzoek, inclusief alle secundaire processen, dat begint bij de acceptatie van het veldwerk en dat eindigt bij de overdracht van veldgegevens en monsters, inclusief de daarbij horende veldwerkrapportage, aan de opdrachtgever.

Op dit bodemonderzoek zijn de volgende protocollen, behorende bij de BRL SIKB 2000, van toepassing:

- 2001 – Plaatsen van handboringen en peilbuizen, maken van boorbeschrijvingen, nemen van grondmonsters en waterpassen.
- 2002 – Het nemen van watermonsters.
- 2018 – Locatie-inspectie en monsterneming van asbest in bodem.

De beoordelingsrichtlijn BRL SIKB 2000 is niet van toepassing op:

- de processen vóór het veldwerk, zoals vraagstelling, gegevens verzamelen en onderzoeksvoorstel;
- de processen ná het veldwerk, zoals laboratoriumanalyses, interpretatie van analyse- en veldwerkresultaten en advies;
- veldwerk anders dan middels de technieken boringen, steken en graven van sleuven, inclusief alle veldwerk dat volgt op deze technieken zoals plaatsen van peilbuizen of bemonsteren van peilbuizen;
- de monsterneming in het kader van het Besluit bodemkwaliteit.

Inventerra verklaart hierbij geen organisatorische, financiële of juridische binding te hebben met de opdrachtgever en/of de onderhavige onderzoekslocatie en verklaart daarmee te voldoen aan de vereisten zoals gesteld in Kwalibo (Besluit uitvoeringskwaliteit bodembeheer).



2. MILIEUHYGIËNISCH VOORONDERZOEK NEN 5725

2.1 Algemeen

Om inzicht te krijgen over de mogelijke aanwezigheid van verontreinigingen wordt relevante informatie over de onderzoekslocatie en eventueel de beïnvloeding vanuit de directe omgeving verzameld, geanalyseerd en geïnterpreteerd. De te verzamelen informatie is afhankelijk van de aanleiding en het doel van het vooronderzoek. De aanleiding voor het navolgend beschreven vooronderzoek is het opstellen van een hypothese over de bodemkwaliteit ten behoeve van het uit te voeren bodemonderzoek (aanleiding A uit de NEN 5725:2017).

Ten behoeve hiervan dient in ieder geval informatie te worden verzameld over:

- Bodemopbouw en geohydrologie, inclusief informatie over de verwachte aan- of afwezigheid van antropogene lagen in de bodem;
- Verwachting t.a.v. de bodemkwaliteit op basis van de bodemkwaliteitskaart, reeds uitgevoerde bodemonderzoeken en of mogelijk sprake kan zijn van een geval van ernstige bodemverontreiniging;
- Gebruik en beïnvloeding van de locatie, verdachte situaties, asbest, activiteiten en/of ongewone voorvallen, op basis van het voormalige en huidige gebruik.

Voor het verzamelen van de benodigde informatie kunnen meerdere informatiebronnen worden geraadpleegd, zoals:

- Informatie/interview(s) eigenaar en/of opdrachtgever
- Archieven gemeente, omgevingsdienst en/of provincie
- Online bronnen zoals bodemloket.nl en topotijdreis.nl
- Bodemkwaliteitskaarten
- Topografische kaarten
- Geohydrologische kaarten

Verder dient een terreinverkenning te worden uitgevoerd. Deze kan eventueel meteen voorafgaand aan de uitvoering van het veldwerk worden uitgevoerd.

Vermeld dient te worden dat de verantwoordelijkheid voor de resultaten van onderhavig onderzoek wordt beperkt tot de aan deze resultaten ten grondslag liggende en op het moment van onderzoek ter beschikking staande gegevens, alsmede de bij de terreininspectie(s) ter plaatse van de onderzoekslocatie geconstateerde situatie.

2.2 Verzamelde informatie vooronderzoek

In de navolgende tabel is de tijdens het vooronderzoek verzamelde relevante informatie weergegeven.

Tabel 1 Overzicht verzamelde informatie vooronderzoek

Gegevens onderzoekslocatie	
Adres	Klaarwater 2 te Hoevelaken
Kadaster	Hoevelaken, sectie C, nr. 5671 en 5674 (ged.)
XY-coördinaten	X: 119.549 Y: 486.815
Begrenzing onderzoekslocatie	De begrenzing van de onderzoekslocatie is weergegeven in bijlage 1. De oppervlakte van de onderzoekslocatie bedraagt 5.060 m ² .
Huidig gebruik	Siertuin, gazon en met grind verhard parkeerterrein
Toekomstig gebruik	Gepland is de wijziging van de bestemming en de nieuwbouw van twee woningen.
Omgeving	De locatie wordt omringd door agrarische terreinen (weiland en akkerland). Oostelijk bevindt zich de openbare weg.



Vervolg tabel 1 Overzicht verzamelde informatie vooronderzoek

Overige informatie vooronderzoek	
Informatie eigenaar	Onder het grind van het parkeerterrein is in 2003 een fundering van repac aangebracht.
Terreinverkenning	<ul style="list-style-type: none">• De locatie betreft een siertuin, gazon en met grind verhard parkeerterrein.• Bij de terreininspectie is aandacht besteed aan het voorkomen van verdachte punten, zoals brandplaatsen, terreinophogingen of verzakkingen, aanwezigheid van puin op de bodem en de aanwezigheid van asbestverdachte bouw- en/of verhardingsmaterialen. Voornoemde aspecten zijn niet waargenomen. Tevens is er gelet op de invasieve exoot de 'Japanse Duizendknoop'. Deze is op de onderzoekslocatie niet aangetroffen.
Kaartmateriaal	<ul style="list-style-type: none">• Topotijdreis: Het zuidelijke deel van de onderzoekslocatie is in de periode 1952 tot 2009 in gebruik geweest als boomgaard (zie tekening in bijlage 1). Voor het overige bestond de onderzoekslocatie uit weiland. Voor zover te herleiden zijn er geen kassen, boomgaarden of sloten aanwezig geweest op de onderzoekslocatie.• Grondwaterbeschermingsgebied: De locatie is niet gelegen in een grondwaterbeschermingsgebied (website provincie Gelderland)
Omgevingsdienst De Vallei	Behoudens een inrichtingstekening van het agrarische bedrijf (boerderij en stallen) is bij de omgevingsdienst geen informatie bekend van Klaarwater 2. Op de inrichtingstekening zijn geen voor dit onderzoek relevante aspecten vermeld.
Bodemloket.nl	Geen aanvullende informatie
Bodemkwaliteitskaart	De ontgravingsklasse van zowel de bovengrond als ondergrond is geclassificeerd als "Landbouw/natuur".
Geohydrologie (DinoLoket en Grondwaterkaarten TNO)	Vanaf het maaiveld komt tot een diepte van circa 14 meter een zandpakket voor, bestaande uit afzettingen van de Formatie van Boxtel en de Eemformatie. Hieronder bevindt zich een slecht doorlatende kleiige eenheid, bestaande uit afzettingen van de Eemformatie met een dikte van circa 6 meter. Stromingsrichting van het freatisch grondwater (<10 m), tevens watervoerend pakket: noordwestelijk

In bijlage 1 zijn de kadastrale informatie, foto's, gemaakt tijdens de terreininspectie, en de situatietekening bijgevoegd. In bijlage 5 zijn relevante gegevens van het vooronderzoek opgenomen.

2.3 Hypothese

Ten behoeve van het opstellen van de onderzoekshypothese(s) dienen de volgende onderzoeksvragen te worden beantwoord:

Wat is de afbakening van de onderzoekslocatie?

De begrenzing van de onderzoekslocatie is weergegeven op de situatietekening in bijlage 1.

Is sprake van bodemvreemde lagen en waar bevinden deze zich?

Er is op grond van het vooronderzoek geen aanleiding om te verwachten dat sprake is van bodemvreemde lagen, met uitzondering van grind met daaronder repac ter plaatse van het parkeerterrein.

Is de bodem asbestverdacht?

Omdat het repac is aangebracht in 2003 mag er vanuit worden gedaan dat het gecertificeerd materiaal betreft. Derhalve is de bodem/verharding vooralsnog onverdacht voor asbest.

Welke kwaliteitsklasse is toegekend aan de bodem in de bodemkwaliteitskaart en welke lagen zijn daarbij te onderscheiden?

De ontgravingsklasse van zowel de bovengrond als de ondergrond is geclassificeerd als "Landbouw/natuur".

Is er sprake van beïnvloeding vanuit de omgeving van de bodemkwaliteit of de kwaliteit van het grondwater?

Er wordt niet verwacht dat eventuele activiteiten op de omliggende percelen de bodemkwaliteit op het onderzoeksterrein negatief hebben beïnvloed.



Is de milieuhygiënische kwaliteit van de bodem afdoende bekend of is bodemonderzoek noodzakelijk?

Er is op de locatie nog geen bodemonderzoek uitgevoerd; derhalve is de uitvoering van bodemonderzoek nodig.

Wordt op de locatie of een deel daarvan (een geval van ernstige) bodemverontreiniging vermoed?

Op grond van de verzamelde informatie wordt niet verwacht dat sprake is van een bodemverontreiniging op de locatie.

Is er sprake van potentiële bronnen van bodemverontreiniging, waar liggen ze en wat zijn verdachte parameters?

Ter plaatse van de onderzoekslocatie zijn geen potentiële (punt)bronnen van bodemverontreiniging bekend. Wel wordt op het zuidelijke terreindeel rekening gehouden met een diffuse bodembelasting met bestrijdingsmiddelen (OCB) als gevolg van de vroegere boomgaard.

Welke hypothese en strategie zijn van toepassing bij de uitvoering van bodemonderzoek?

Voor wat betreft het zuidelijke terreindeel wordt er vanuit gegaan dat sprake is van een diffuse bodembelasting in de teeltlaag (tot ca. 0,3 m-mv) met organochloorbestrijdingsmiddelen (OCB) en is de onderzoeksstrategie voor een 'diffuus belaste niet-lijnvormige locatie met een heterogeen verdeelde verontreiniging op schaal van monsterneming' (VED-HE-NL, NEN 5740) van toepassing. Voor de overige parameters en voor het overige terrein wordt uitgegaan van een onverdachte locatie (ONV-NL, NEN 5740).



3. OPZET, UITVOERING EN RESULTATEN VERKENNEND BODEMONDERZOEK NEN 5740

3.1 Onderzoeksopzet

Op basis van de in het vorige hoofdstuk geformuleerde hypothese(s) en onderzoeksstrategie(ën) is de minimaal benodigde onderzoeksinspanning bepaald. In onderstaande tabel is aangegeven welke werkzaamheden en analyses volgens de NEN 5740 worden verricht.

Tabel 2 Veldwerkzaamheden en analyses

Locatie	Strategie	Veldwerk			Analyses	
		boringen	peilbuizen	bg/vd	og	gw
Vml. boomgaard	VED-HE-NL	11x 0,5 m-vd	1x#	3x OCB	1x NENG#	1x NENW#
Opp. ca. 2.060 m ²		1x 2,0 m-mv		1x NENG#		
Overig terrein/alg. bodemkwaliteit	ONV	9x 0,5 m-vd	-#	1x NENG#	1x NENG#	-#
Opp. ca. 3.000 m ²		2x 2,0 m-mv				

Verklaring tabel:

m-mv: meter-maaiveld bg: bovengrond vd: verdachte laag og: ondergrond gw: grondwater

- # : de werkzaamheden worden gecombineerd
- OCB : organochloorbestrijdingsmiddelen en organische stof
- NENG : standaard pakket grond (droge stofgehalte, organisch stof- en lutumgehalte, 9 zware metalen (barium, cadmium, kobalt, koper, kwik, lood, molybdeen, nikkel en zink), polycyclische aromatische koolwaterstoffen (PAK 10 VROM), polychloorbifenylen (PCB), minerale olie)
- NENW : standaard pakket grondwater (9 zware metalen (barium, cadmium, kobalt, koper, kwik, lood, molybdeen, nikkel en zink), vluchtige aromatische koolwaterstoffen (benzeen, toluen, ethylbenzeen, xylenen, naftaleen en styreen), vluchtige gehalogeneerde koolwaterstoffen (VOCl, 11 stuks), minerale olie)

Het onderzoek naar de aanwezigheid van asbest in en op de bodem beperkt zich tot het doen van waarnemingen tijdens de terreininspectie en tijdens het boren. Dit asbestonderzoek is indicatief. Specifiek onderzoek naar de aanwezigheid van asbest in grond en/of puin, conform de NEN 5707/5897, maakt geen onderdeel uit van dit bodemonderzoek.

3.2 Uitvoering veldwerk

De veldwerkzaamheden zijn uitgevoerd conform BRL SIKB 2000 en de daarbij horende protocollen 2001 en 2002. De uitvoerend veldmedewerker, dhr. P. van Achterberg, is in dit kader geregistreerd bij Rijkswaterstaat Leefomgeving.

Op 30 november 2021 zijn in totaal 24 boringen (boringen 101 t/m 124) geplaatst, in diepte variërend van 1,0 – 3,0 m-mv. Boring 106 is afgewerkt met een peilbuis ten behoeve van het grondwateronderzoek. De situering van de boringen en de peilbuis en enkele overzichtsfoto's zijn weergegeven in bijlage 1.2 en 1.3.

Het omhoog gebrachte bodemmateriaal is ter plaatse zintuiglijk beoordeeld, de vrijgekomen grond is geclassificeerd en bodemvreemde elementen en waarneembare afwijkingen (zoals kleur, geur, bijmengingen, verontreinigingen) zijn beschreven in boorprofielen, welke in bijlage 2 zijn bijgevoegd. Bij iedere boring zijn monsters genomen van de te onderscheiden bodemlagen.

De bodem op de locatie bestaat uit zand tot de maximale boordiepte. Er zijn geen zintuiglijke waarnemingen gedaan, die kunnen duiden op de aanwezigheid van bodemverontreiniging. Het grondwater bevond zich tijdens het veldwerk op een diepte van 1,5 m-mv.

In en op de bodem is geen asbestverdacht (plaat)materiaal waargenomen; onder asbestverdacht (plaat)materiaal wordt materiaal verstaan dat op basis van voorkennis en/of een visuele beoordeling een hoeveelheid asbest zou kunnen bevatten.



Het grondwater uit de geplaatste peilbuis 106 is op 9 december 2021 door dhr. P. van Achterberg zorgvuldig afgepompt en bemonsterd. De resultaten van de veldmetingen en eventuele bijzonderheden zijn weergegeven in onderstaande tabel.

Tabel 3 Resultaten veldmetingen en waarnemingen tijdens monsternamen grondwater

Peilbuis	Filterstelling (m-mv)	Grondwaterstand (m-mv)	pH	EGV ($\mu\text{S/cm}$)	Troebelheid (NTU)*	Bijzonderheden
106	2,00 - 3,00	1,60	6,7	296	9,6	-

Verklaring tabel: pH: zuurgraad EGV: elektrisch geleidend vermogen

*: Bij een NTU >10 dient het grondwater als troebel te worden beschouwd

Tijdens de uitvoering van de veldwerkzaamheden zijn geen kritieke afwijkingen van de proceseisen opgetreden.

3.3 Uitvoering chemisch-analytisch onderzoek

In onderstaande tabel is een overzicht opgenomen van de geanalyseerde grond- en grondwatermonsters en de uitgevoerde analyses. De analyseresultaten zijn getoetst aan het vigerende bodembeleid en zijn eveneens weergegeven in de tabel. Daarbij zijn alleen de parameters vermeld die verhoogd zijn ten opzichte van de achtergrond- c.q. streefwaarde(n). De analysecertificaten zijn bijgevoegd in bijlage 3. In bijlage 4 is het wettelijk toetsingskader beschreven en is de uitgebreide toetsing van de analyseresultaten bijgevoegd.

Tabel 4 Overzicht grond- en grondwatermonsters en analyseresultaten

Grond	Boring met traject (m-mv)	Analyse	Toelichting	> AW	> T	> I
MM1	101 (0,00 - 0,30)	OCB	Teeltaag zuidelijk terrein, verdacht voor OCB	-	-	-
	102 (0,00 - 0,30)					
	103 (0,00 - 0,30)					
	104 (0,00 - 0,30)					
MM2	105 (0,00 - 0,30)	OCB	Teeltaag zuidelijk terrein, verdacht voor OCB	DDD (som) (-)	-	-
	106 (0,00 - 0,30)					
	107 (0,00 - 0,30)					
	108 (0,30 - 0,50)					
MM3	109 (0,00 - 0,30)	OCB	Teeltaag zuidelijk terrein, verdacht voor OCB	-	-	-
	110 (0,00 - 0,30)					
	111 (0,00 - 0,30)					
	113 (0,00 - 0,30)					
MM4	101 (0,00 - 0,50)	NENG	Bovengrond, algemene bodemkwaliteit	-	-	-
	104 (0,00 - 0,50)					
	105 (0,00 - 0,50)					
	109 (0,00 - 0,50)					
	110 (0,00 - 0,50)					
111 (0,00 - 0,50)						
MM5	115 (0,00 - 0,50)	NENG	Bovengrond, algemene bodemkwaliteit	-	-	-
	116 (0,00 - 0,50)					
	118 (0,00 - 0,50)					
	120 (0,50 - 1,00)					
	121 (0,00 - 0,50)					
	123 (0,00 - 0,50)					
124 (0,00 - 0,50)						
MM6	106 (1,00 - 1,50)	NENG	Ondergrond, algemene bodemkwaliteit	-	-	-
	106 (1,50 - 2,00)					
	112 (1,00 - 1,50)					
	112 (1,50 - 2,00)					
MM7	118 (1,00 - 1,50)	NENG	Ondergrond, algemene bodemkwaliteit	-	-	-
	118 (1,50 - 2,00)					
	122 (1,00 - 1,50)					
	122 (1,50 - 2,00)					
Grondwater	Filterstelling (m-mv)	Analyse	Toelichting	> S	> T	> I
106-1-1	2,00 - 3,00	NENW	-	Zink (-) Barium (0,38)	-	-



Verklaring tabel:

NENG : 9 zware metalen, PAK, PCB, minerale olie, droge stofgehalte, organisch stof- en lutumgehalte

NENW : 9 zware metalen, vluchtige aromatische en gehalogeneerde koolwaterstoffen, minerale olie

OCB : organochloorbestrijdingsmiddelen

> AW : overschrijding achtergrondwaarde(n)

> S : overschrijding streefwaarde(n)

> T : overschrijding voormalige tussenwaarde(n)

> I : overschrijding interventiewaarde(n)

- : geen overschrijding

(getal) : verontreinigingsfactor t.o.v. de interventiewaarde (interventiewaarde is factor 1)

(-) : verontreinigingsfactor is kleiner dan 0,01



4. CONCLUSIES EN AANBEVELINGEN

In opdracht van Buro SRO heeft Inventerra in november-december 2021 een verkennend bodemonderzoek conform de NEN 5740 verricht op de locatie Klarwater 2 te Hoevelaken. De onderzoekslocatie, met een oppervlakte van 5.060 m², is in gebruik als tuin (siertuin en gazon) en deels als een met grind verhard parkeerterrein.

De aanleiding voor het bodemonderzoek is de voorgenomen wijziging van de bestemming en aanvraag van een Omgevingsvergunning in verband met de geplande nieuwbouw van twee woningen. Het doel is het vaststellen van de huidige bodemkwaliteit en of deze bodemkwaliteit geen belemmering vormt voor het huidige en toekomstige gebruik.

Op basis van het uitgevoerde vooronderzoek is een hypothese opgesteld met betrekking tot een mogelijke verontreinigingssituatie in de bodem, namelijk verdacht voor bodemverontreiniging met OCB op het zuidelijke terreindeel en onverdacht voor overige parameters.

Uit de resultaten van het verkennend bodemonderzoek wordt het volgende geconcludeerd:

- In de teeltlaag ten zuiden op de locatie (0 – 0,3 m-mv, MM1 t/m MM3) is alleen in MM2 een licht verhoogd gehalte aan DDD aangetoond. Voor het overige zijn geen verontreinigingen met OCB aangetroffen.
- In de bovengrond en ondergrond (MM4 t/m MM7) van het gehele terrein zijn geen verontreinigingen aangetoond.
- In het grondwater op de onderzoekslocatie (peilbuis 106) zijn licht verhoogde concentraties aan barium en zink aangetoond. Deze worden beschouwd als natuurlijk verhoogde achtergrondwaarden.

Op basis van het uitgevoerde bodemonderzoek is de hypothese 'verdacht voor verontreiniging' formeel bevestigd, vanwege het aangetoonde licht verhoogde gehalte DDD in MM2 van de teeltlaag. Het betreffende gehalte is echter zodanig licht verhoogd dat aanvullend onderzoek (eventueel op basis van een aangepaste onderzoeksstrategie) of nadere maatregelen ons inziens niet noodzakelijk worden geacht. De hypothese 'onverdacht voor verontreiniging' voor de algemene bodemkwaliteit is bevestigd.

Vanuit milieuhygiënisch oogpunt is het terrein geschikt voor de huidige en de toekomstige bestemming.

Dit onderzoek is onder Kwalibo (een onderdeel van het Besluit bodemkwaliteit) uitgevoerd. Het betreft echter géén partijkeuring. Bij afvoer van grond of verhardingsmaterialen van de locatie kan er sprake zijn van beperkingen in de hergebruiksmogelijkheden en/of van verwerkingskosten. Ook kan door derden, ongeacht de resultaten van dit bodemonderzoek, een keuring van de af te voeren partij verlangd worden en/of een onderzoek naar PFAS. Bij graafwerkzaamheden in de grond dient rekening gehouden te worden met eventueel te treffen veiligheidsmaatregelen conform de CROW-publicatie 400. Voor verdere informatie hierover kunt u zich tot Inventerra wenden.

Het bodemonderzoek heeft over het algemeen een geldigheid van 2 tot 5 jaar.



B I J L A G E N

Bijlage 1	Weergave onderzoekslocatie
Bijlage 1.1	Kadastrale gegevens
Bijlage 1.2	Situatietekening(en)
Bijlage 1.3	Foto's
Bijlage 2	Boorprofielen
Bijlage 3	Analysecertificaten
Bijlage 4	Toetsingskader en toetsingswaarden
Bijlage 5	Resultaten vooronderzoek
Bijlage 6	Kwaliteitsaspecten van het onderzoek



Bijlage 1 Weergave onderzoekslocatie



Bijlage 1.1 Kadastrale gegevens

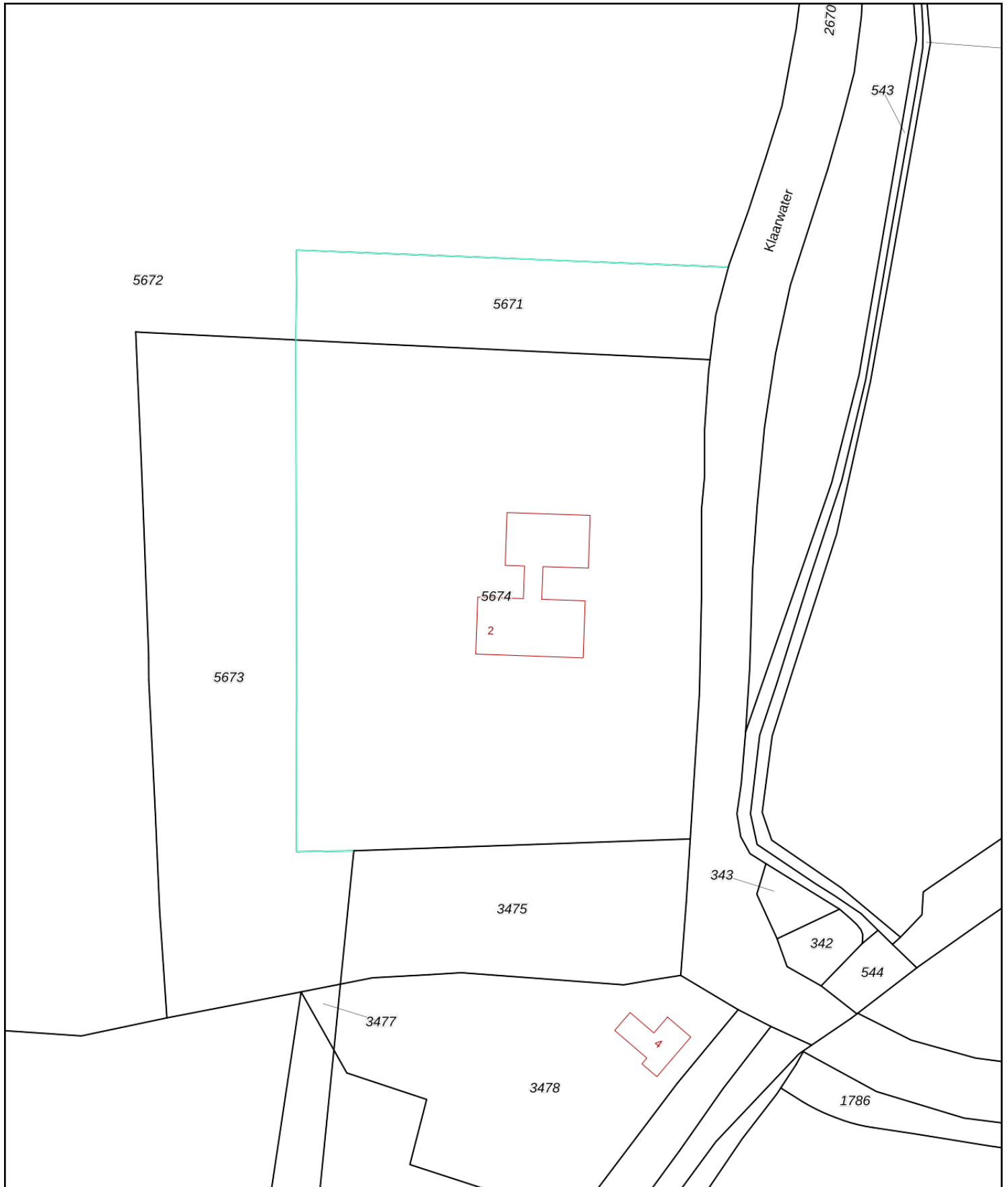

<p>12345 Perceelnummer</p> <p>25 Huisnummer</p> <p>— Vastgestelde kadastrale grens</p> <p>— Voorlopige kadastrale grens</p> <p>— Administratieve kadastrale grens</p> <p>— Bebouwing</p>	<p>Schaal 1: 1000</p> <p>Kadastrale gemeente Hoevelaken</p> <p>Sectie C</p> <p>Perceel 5674</p>	<p>kadaster</p> 
--	---	--

Voor een eensluitend uittreksel, geleverd op 18 november 2021
De bewaarder van het kadaster en de openbare registers

Aan dit uittreksel kunnen geen betrouwbare maten worden ontleend.
De Dienst voor het kadaster en de openbare registers behoudt zich de intellectuele eigendomsrechten voor, waaronder het auteursrecht en het databankenrecht.



Bijlage 1.2 Situatietekening(en)

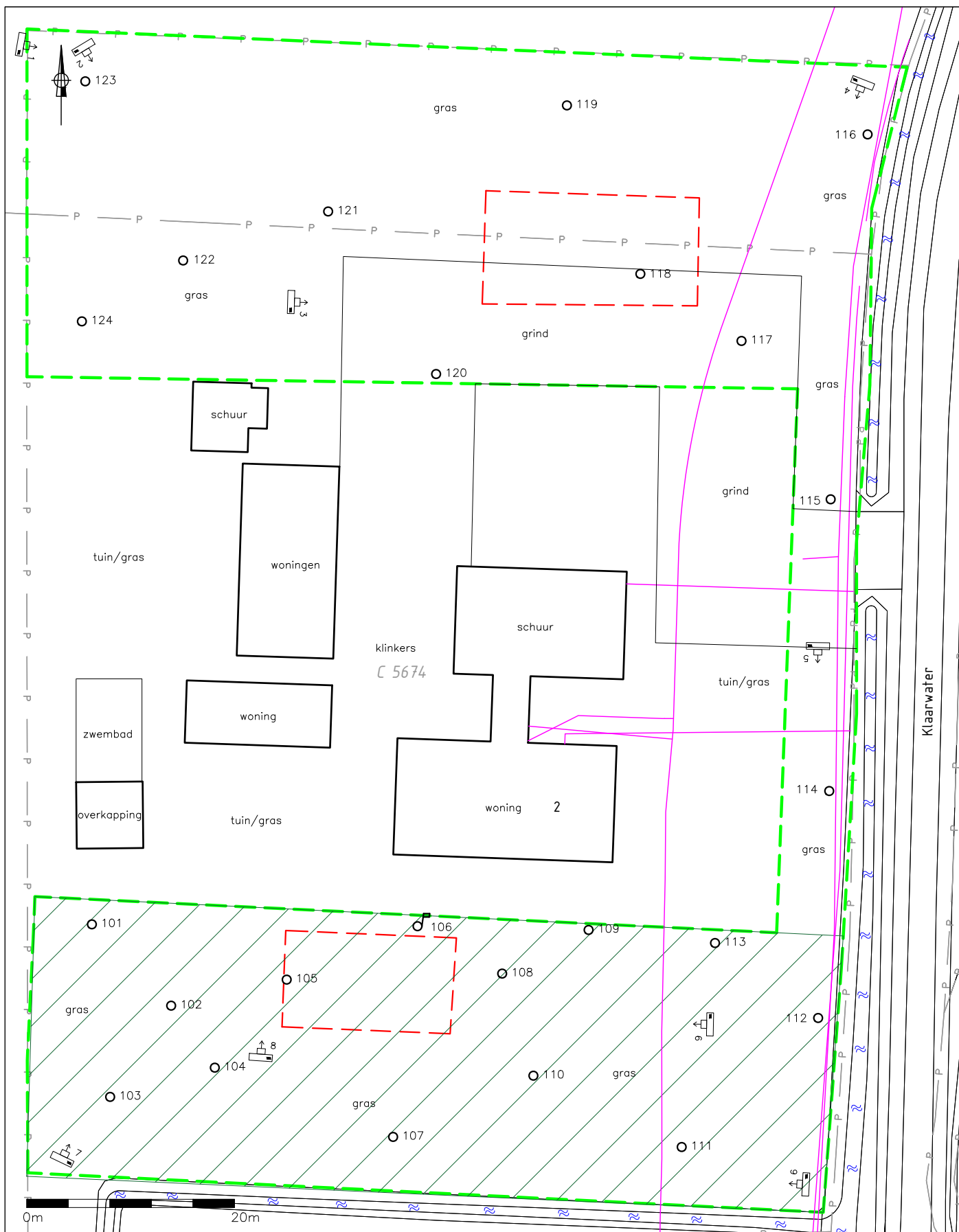

LEGENDA

- geplaatste boring
- ♣ geplaatste peilbuis
- grens onderzoekslocatie
- contour bebouwing
- - - contour nieuwbouw
- tracé kabels en leidingen (KLIC)
- P- perceelgrens
- 5674 perceelnummer
- ♣ fotostandpunt
- ▨ vml. boomgaard

TITEL		Situering boringen en peilbuis	
PROJECT		Verkennd bodemonderzoek Klaarwater 2 te Hoevelaken	
OPDRACHTGEVER		Buro SRO	
FORMAAT	A4	SCHAAL	1:500
PROJECTNR.	21-2379	BIJLAGE	1.2
DATUM	07-12-2021	TEKENAAR	ML



Let op: door scannen en kopiëren kan de schaal veranderen!



Bijlage 1.3 Foto's

Foto 1



Foto 2



Foto 3



Foto 4



Foto 5



Foto 6



Foto 7



Foto 8



Foto 9





Bijlage 2 Boorprofielen

Legenda (conform NEN 5104)

grind

	Grind, siltig
	Grind, zwak zandig
	Grind, matig zandig
	Grind, sterk zandig
	Grind, uiterst zandig

zand

	Zand, kleiïg
	Zand, zwak siltig
	Zand, matig siltig
	Zand, sterk siltig
	Zand, uiterst siltig

veen

	Veen, mineraalarm
	Veen, zwak kleiïg
	Veen, sterk kleiïg
	Veen, zwak zandig
	Veen, sterk zandig

peilbuis

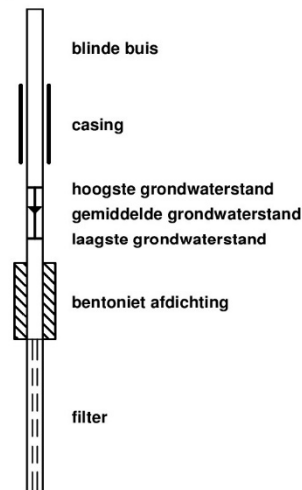

klei

	Klei, zwak siltig
	Klei, matig siltig
	Klei, sterk siltig
	Klei, uiterst siltig
	Klei, zwak zandig
	Klei, matig zandig
	Klei, sterk zandig

leem

	Leem, zwak zandig
	Leem, sterk zandig

overige toevoegingen

	zwak humeus
	matig humeus
	sterk humeus
	zwak grindig
	matig grindig
	sterk grindig

geur

	geen geur
	zwakke geur
	matige geur
	sterke geur
	uiterste geur

olie

	geen olie-water reactie
	zwakke olie-water reactie
	matige olie-water reactie
	sterke olie-water reactie
	uiterste olie-water reactie

p.i.d.-waarde

	>0
	>1
	>10
	>100
	>1000
	>10000

monsters

	geroerd monster
	ongeroid monster

overig

	bijzonder bestanddeel
	Gemiddeld hoogste grondwaterstand
	grondwaterstand
	Gemiddeld laagste grondwaterstand
	slib
	water

Voor de mate van bijmenging met bijzondere bestanddelen worden de volgende gradaties en percentages gehanteerd:

- Sporen <1%
- Zwak <5%
- Matig 5 – 15%
- Sterk 15 – 50%
- Uiterst 50 – 80%
- Volledig >80%

Boring: 101

Datum plaatsing: 30-11-2021
Boormeester: Peter Achterberg

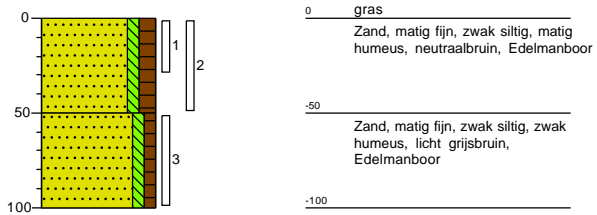

Boring: 102

Datum plaatsing: 30-11-2021
Boormeester: Peter Achterberg

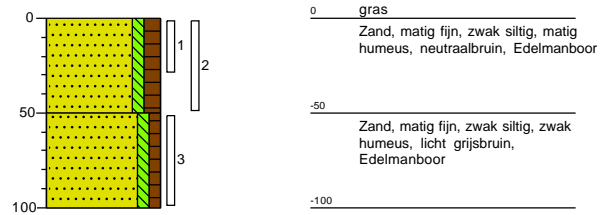

Boring: 103

Datum plaatsing: 30-11-2021
Boormeester: Peter Achterberg

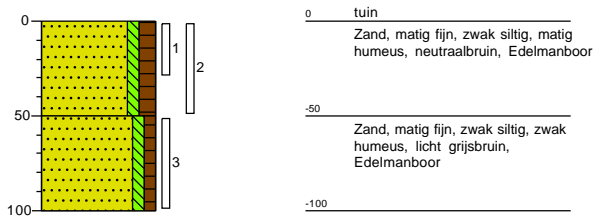

Boring: 104

Datum plaatsing: 30-11-2021
Boormeester: Peter Achterberg

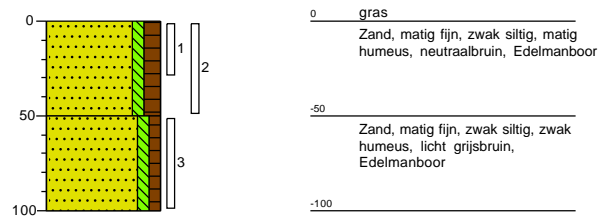

Boring: 105

Datum plaatsing: 30-11-2021
 Boormeester: Peter Achterberg

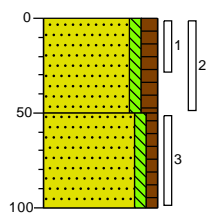

0 tuin
 Zand, matig fijn, zwak siltig, matig humeus, neutraalbruin, Edelmanboor

-50
 Zand, matig fijn, zwak siltig, zwak humeus, licht grijsbruin, Edelmanboor

-100

Boring: 106

Datum plaatsing: 30-11-2021
 Boormeester: Peter Achterberg
 GWS (cm-mv): 150

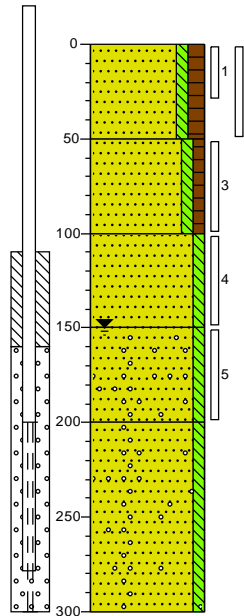

0 tuin
 Zand, matig fijn, zwak siltig, matig humeus, neutraalbruin, Edelmanboor

-50
 Zand, matig fijn, zwak siltig, zwak humeus, licht grijsbruin, Edelmanboor

-100
 Zand, zeer fijn, zwak siltig, licht witgrijs, Edelmanboor

-150
 Zand, matig fijn, zwak siltig, zwak grindhoudend, neutraal beigegrijs, Edelmanboor

-200
 Zand, matig fijn, zwak siltig, zwak grindhoudend, neutraalgrijs, Edelmanboor

-300

Boring: 107

Datum plaatsing: 30-11-2021
 Boormeester: Peter Achterberg

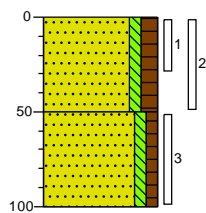

0 tuin
 Zand, matig fijn, zwak siltig, matig humeus, neutraalbruin, Edelmanboor

-50
 Zand, matig fijn, zwak siltig, zwak humeus, licht grijsbruin, Edelmanboor

-100

Boring: 108

Datum plaatsing: 30-11-2021
 Boormeester: Peter Achterberg

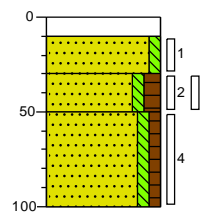

0 kassei
 -10 Edelmanboor
 Zand, matig fijn, zwak siltig, licht grijsbruin, Edelmanboor

-30
 Zand, matig fijn, zwak siltig, matig humeus, neutraalbruin, Edelmanboor

-50
 Zand, matig fijn, zwak siltig, zwak humeus, licht grijsbruin, Edelmanboor

-100

Boring: 109

Datum plaatsing: 30-11-2021
 Boormeester: Peter Achterberg

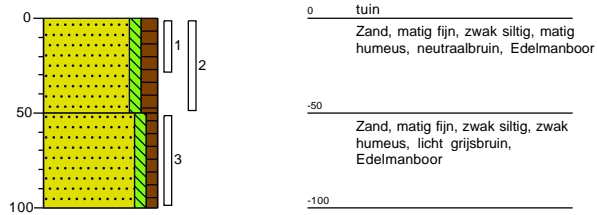

Boring: 110

Datum plaatsing: 30-11-2021
 Boormeester: Peter Achterberg

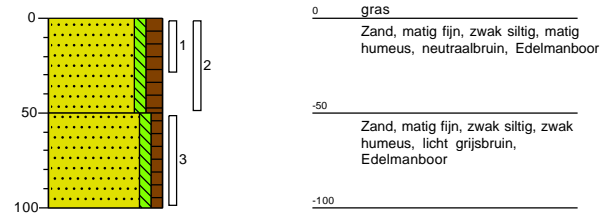

Boring: 111

Datum plaatsing: 30-11-2021
 Boormeester: Peter Achterberg

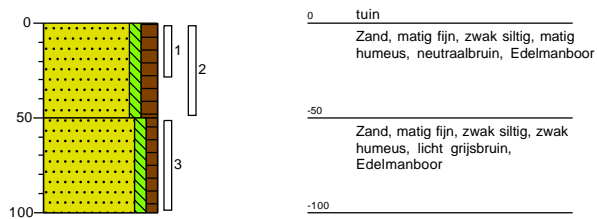

Boring: 112

Datum plaatsing: 30-11-2021
 Boormeester: Peter Achterberg

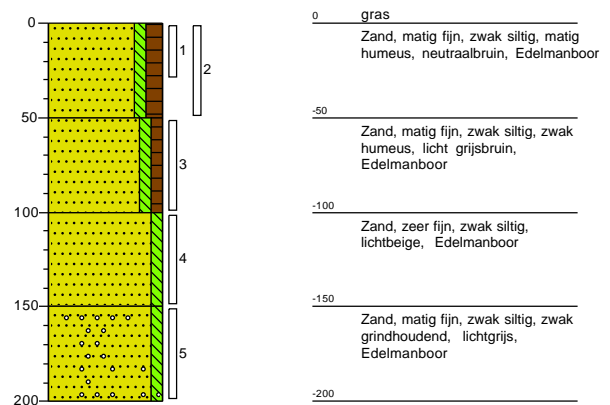

Boring: 113

Datum plaatsing: 30-11-2021
Boormeester: Peter Achterberg

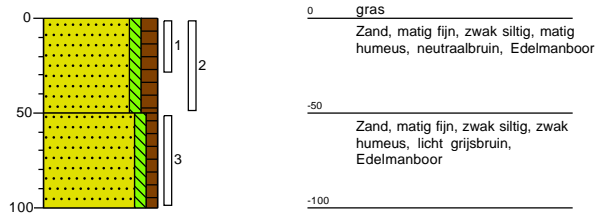

Boring: 114

Datum plaatsing: 30-11-2021
Boormeester: Peter Achterberg

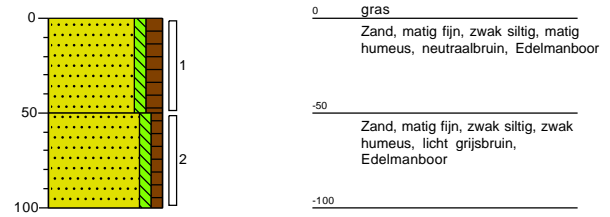

Boring: 115

Datum plaatsing: 30-11-2021
Boormeester: Peter Achterberg

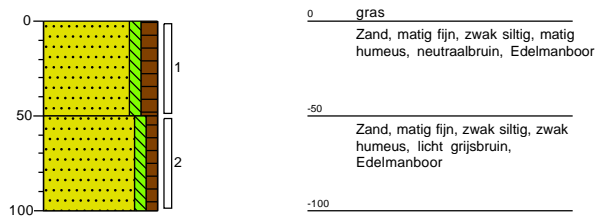

Boring: 116

Datum plaatsing: 30-11-2021
Boormeester: Peter Achterberg

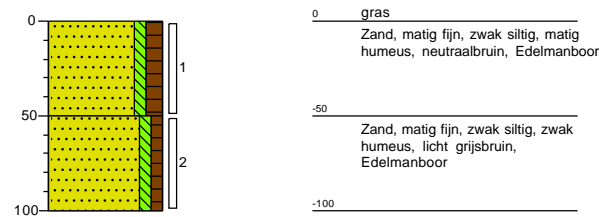

Boring: 117

Datum plaatsing: 30-11-2021
 Boormeester: Peter Achterberg

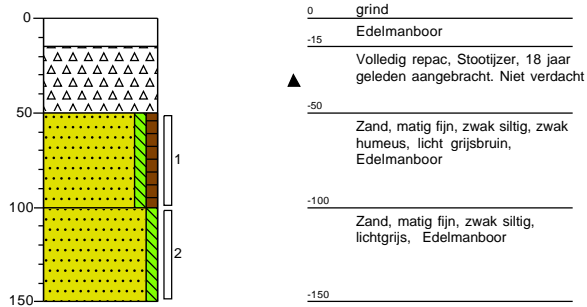

Boring: 118

Datum plaatsing: 30-11-2021
 Boormeester: Peter Achterberg
 GWS (cm-mv): 140

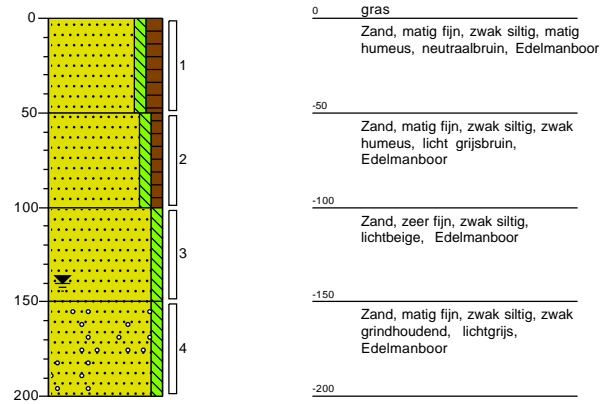

Boring: 119

Datum plaatsing: 30-11-2021
 Boormeester: Peter Achterberg

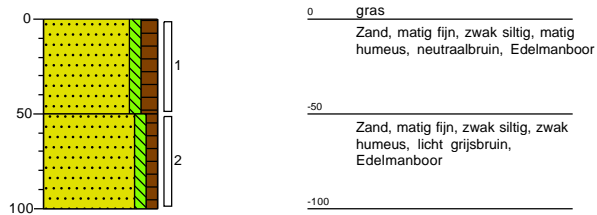

Boring: 120

Datum plaatsing: 30-11-2021
 Boormeester: Peter Achterberg

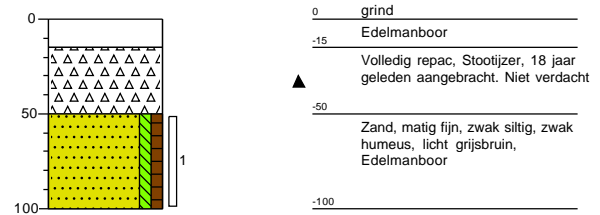

Boring: 121

Datum plaatsing: 30-11-2021
 Boormeester: Peter Achterberg

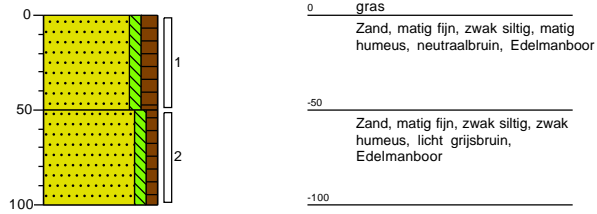

Boring: 122

Datum plaatsing: 30-11-2021
 Boormeester: Peter Achterberg
 GWS (cm-mv): 130

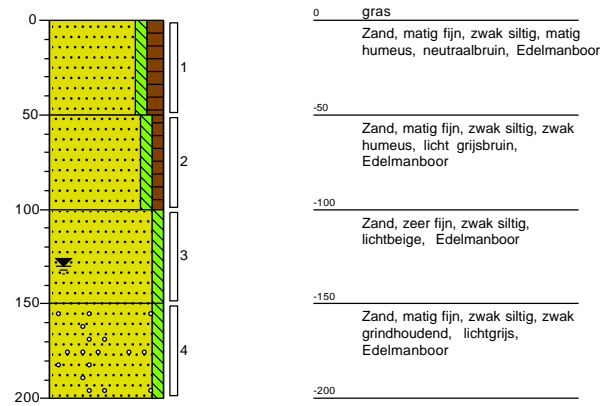

Boring: 123

Datum plaatsing: 30-11-2021
 Boormeester: Peter Achterberg

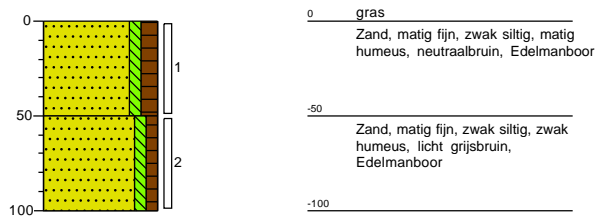

Boring: 124

Datum plaatsing: 30-11-2021
 Boormeester: Peter Achterberg

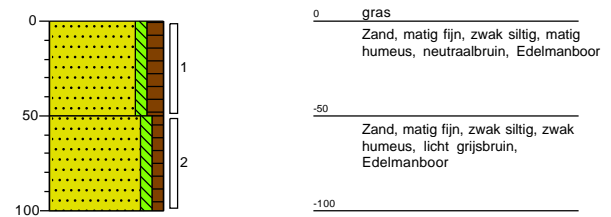



Bijlage 3 Analysecertificaten

Inventerra Milieuadviesbureau
T.a.v. Arjo van Houwelingen
Nijverheidsweg 34
3341 LJ HENDRIK-IDO-AMBACHT

Analyscertificaat

Datum: 06-Dec-2021

Hierbij ontvangt u de resultaten van het navolgende laboratoriumonderzoek.

Certificaatnummer/Versie	2021196205/1
Uw project/verslagnummer	21-2379
Uw projectnaam	Hoevelaken
Uw ordernummer	
Monster(s) ontvangen	30-Nov-2021

Dit certificaat mag uitsluitend in zijn geheel worden gereproduceerd.
De analyse resultaten hebben alleen betrekking op het beproefde object.

De grondmonsters worden tot 4 weken na datum ontvangst bewaard en watermonsters tot 2 weken na datum ontvangst. Zonder tegenbericht worden de monsters nadien afgevoerd.
Indien de monsters langer bewaard dienen te blijven verzoeken wij U dit exemplaar uiterlijk 1 werkdag voor afloop van de standaardbewaarperiode ondertekend aan ons te retourneren. Voor de kosten van het langer bewaren van monsters verwijzen wij naar de prijslijst.

Bewaren tot:

Datum:

Naam:

Handtekening:

Wij vertrouwen erop uw opdracht hiermee naar verwachting te hebben uitgevoerd, mocht U naar aanleiding van dit analyscertificaat nog vragen hebben verzoeken wij U contact op te nemen met de afdeling Verkoop en Advies.

Met vriendelijke groet,

Eurofins Analytico B.V.



Ing. A. Veldhuizen
Technical Manager

Eurofins Analytico B.V.

Gildeweg 42-46
3771 NB Barneveld
P.O. Box 459
3770 AL Barneveld NL

Tel. +31 (0)34 242 63 00
Fax +31 (0)34 242 63 99
E-mail info-env@eurofins.nl
Site www.eurofins.nl

BNP Paribas S.A. 227 9245 25
IBAN: NL71BNPA0227924525
BIC: BNPANL2A
KvK/CoC No. 09088623
BTW/VAT No. NL 8043.14.883.B01

Eurofins Analytico B.V. is ISO 14001: 2015 gecertificeerd door TÜV en erkend door het Vlaamse Gewest (OVAM en Dep. Omgeving), het Brusselse Gewest (BIM), het Waalse Gewest (DGRNE-OWD) en door de overheid van Luxemburg (MEV).

Analysecertificaat

Uw project/verslagnummer	21-2379	Certificaatnummer/Versie	2021196205/1
Uw projectnaam	Hoewelaken	Startdatum analyse	01-Dec-2021
Uw ordernummer		Datum einde analyse	06-Dec-2021
Uw monsternemer	Peter Achterberg	Rapportagedatum	06-Dec-2021/16:34
		Bijlage	A, B, C
		Pagina	1/5

Analyse	Eenheid	1	2	3	4	5
Voorbehandeling						
Cryogeen malen		Uitgevoerd	Uitgevoerd	Uitgevoerd	Uitgevoerd	Uitgevoerd
Bodemkundige analyses						
S Droge stof	% (m/m)	80.7	78.3	64.8	80.9	82.8
S Organische stof	% (m/m) ds	2.3 ¹⁾	3.8 ¹⁾	3.6 ¹⁾	1.6	2.5
Gloeirest	% (m/m) ds	97	96	96	98	97
S Korrelgrootte < 2 µm (Lutum)	% (m/m) ds				6.0	5.3
Metalen						
S Barium (Ba)	mg/kg ds				28	<20
S Cadmium (Cd)	mg/kg ds				<0.20	<0.20
S Kobalt (Co)	mg/kg ds				<3.0	<3.0
S Koper (Cu)	mg/kg ds				<5.0	6.6
S Kwik (Hg)	mg/kg ds				<0.050	0.054
S Molybdeen (Mo)	mg/kg ds				<1.5	<1.5
S Nikkel (Ni)	mg/kg ds				<4.0	<4.0
S Lood (Pb)	mg/kg ds				<10	17
S Zink (Zn)	mg/kg ds				22	<20
Minerale olie						
Minerale olie (C10-C12)	mg/kg ds				<3.0	<3.0
Minerale olie (C12-C16)	mg/kg ds				<5.0	<5.0
Minerale olie (C16-C21)	mg/kg ds				<5.0	<5.0
Minerale olie (C21-C30)	mg/kg ds				<11	<11
Minerale olie (C30-C35)	mg/kg ds				<5.0	6.7
Minerale olie (C35-C40)	mg/kg ds				<6.0	<6.0
S Minerale olie totaal (C10-C40)	mg/kg ds				<35	<35
Organo chloorbestrijdingsmiddelen, OCB						
S alfa-HCH	mg/kg ds	<0.0010	<0.0010	<0.0010		
S beta-HCH	mg/kg ds	<0.0010	<0.0010	<0.0010		
S gamma-HCH	mg/kg ds	<0.0010	<0.0010	<0.0010		
S delta-HCH	mg/kg ds	<0.0010	<0.0010	<0.0010		

Nr. Uw monsteromschrijving

Nr.	Uw monsteromschrijving	Opgegeven monstermatrix	Monster nr.
1	MM1 (0-30)	Grond (AS3000)	12436346
2	MM2 (0-50)	Grond (AS3000)	12436347
3	MM3 (0-30)	Grond (AS3000)	12436348
4	MM4 (0-50)	Grond (AS3000)	12436349
5	MM5 (0-100)	Grond (AS3000)	12436350

Eurofins Analytico B.V.

Gildeweg 42-46
3771 NB Barneveld
P.O. Box 459
3770 AL Barneveld NL

Tel. +31 (0)34 242 63 00
Fax +31 (0)34 242 63 99
E-mail info-env@eurofins.nl
Site www.eurofins.nl

BNP Paribas S.A. 227 9245 25
IBAN: NL71BNPA0227924525
BIC: BNPANL2A
KvK/CoC No. 09088623
BTW/VAT No. NL 8043.14.883.B01



Q: door RvA geaccrediteerde verrichting
R: AP04 erkende en geaccrediteerde verrichting
S: AS SIKB erkende en geaccrediteerde verrichting
V: VLAREL erkende verrichting
W: Waals Gewest erkende verrichting

Dit certificaat mag uitsluitend in zijn geheel worden gereproduceerd.
Eurofins Analytico B.V. is ISO 14001: 2015 gecertificeerd door TÜV en erkend door het Vlaamse Gewest (OVAM en Dep. Omgeving), het Brusselse Gewest (BIM), het Waalse Gewest (DGRNE-OWD) en door de overheid van Luxemburg (MEV).



Analysecertificaat

Uw project/verslagnummer	21-2379	Certificaatnummer/Versie	2021196205/1
Uw projectnaam	Hoevelaken	Startdatum analyse	01-Dec-2021
Uw ordernummer		Datum einde analyse	06-Dec-2021
Uw monsternemer	Peter Achterberg	Rapportagedatum	06-Dec-2021/16:34
		Bijlage	A, B, C
		Pagina	2/5

Analyse	Eenheid	1	2	3	4	5
S Hexachloorbenzeen	mg/kg ds	0.0015	<0.0010	<0.0010		
S Heptachloor	mg/kg ds	<0.0010	<0.0010	<0.0010		
S Heptachloorepoxide(cis- of A)	mg/kg ds	<0.0010	<0.0010	<0.0010		
S Heptachloorepoxide(trans- of B)	mg/kg ds	<0.0010	<0.0010	<0.0010		
S Hexachloorbutadien	mg/kg ds	<0.0010	<0.0010	<0.0010		
S Aldrin	mg/kg ds	<0.0010	<0.0010	<0.0010		
S Dieldrin	mg/kg ds	<0.0010	<0.0010	<0.0010		
S Endrin	mg/kg ds	<0.0010	<0.0010	<0.0010		
S Isodrin	mg/kg ds	<0.0010	<0.0010	<0.0010		
S Telodrin	mg/kg ds	<0.0010	<0.0010	<0.0010		
S alfa-Endosulfan	mg/kg ds	<0.0010	<0.0010	<0.0010		
Q beta-Endosulfan	mg/kg ds	<0.0010	<0.0010	<0.0010		
S Endosulfansulfaat	mg/kg ds	<0.0020	<0.0020	<0.0020		
S alfa-Chloordaan	mg/kg ds	<0.0010	<0.0010	<0.0010		
S gamma-Chloordaan	mg/kg ds	<0.0010	<0.0010	<0.0010		
S o,p'-DDT	mg/kg ds	<0.0010	<0.0010	<0.0010		
S p,p'-DDT	mg/kg ds	<0.0010	0.0065	<0.0010		
S o,p'-DDE	mg/kg ds	<0.0010	<0.0010	<0.0010		
S p,p'-DDE	mg/kg ds	0.0063	0.016	0.0033		
S o,p'-DDD	mg/kg ds	<0.0010	<0.0010	<0.0010		
S p,p'-DDD	mg/kg ds	0.0025	0.0080	0.0012		
S HCH (som) (factor 0,7)	mg/kg ds	0.0021 ²⁾	0.0021 ²⁾	0.0021 ²⁾		
S Drins (som) (factor 0,7)	mg/kg ds	0.0021 ²⁾	0.0021 ²⁾	0.0021 ²⁾		
S Heptachloorepoxide (som) (factor 0,7)	mg/kg ds	0.0014 ²⁾	0.0014 ²⁾	0.0014 ²⁾		
S DDD (som) (factor 0,7)	mg/kg ds	0.0032	0.0087	0.0019		
S DDE (som) (factor 0,7)	mg/kg ds	0.0070	0.017	0.0040		
S DDT (som) (factor 0,7)	mg/kg ds	0.0014 ²⁾	0.0072	0.0014 ²⁾		
S DDX (som) (factor 0,7)	mg/kg ds	0.012	0.033	0.0072		
S Chloordaan (som) (factor 0,7)	mg/kg ds	0.0014 ²⁾	0.0014 ²⁾	0.0014 ²⁾		
S OCB (som) LB (factor 0,7)	mg/kg ds	0.023	0.043	0.018		
S OCB (som) WB (factor 0,7)	mg/kg ds	0.024	0.045	0.019		

Nr.	Uw monsteromschrijving	Opgegeven monstermatrix	Monster nr.
1	MM1 (0-30)	Grond (AS3000)	12436346
2	MM2 (0-50)	Grond (AS3000)	12436347
3	MM3 (0-30)	Grond (AS3000)	12436348
4	MM4 (0-50)	Grond (AS3000)	12436349
5	MM5 (0-100)	Grond (AS3000)	12436350



Q: door RvA geaccrediteerde verrichting
 R: AP04 erkende en geaccrediteerde verrichting
 S: AS SIKB erkende en geaccrediteerde verrichting
 V: VLAREL erkende verrichting
 W: Waals Gewest erkende verrichting

Dit certificaat mag uitsluitend in zijn geheel worden gereproduceerd.
 Eurofins Analytico B.V. is ISO 14001: 2015 gecertificeerd door TÜV
 en erkend door het Vlaamse Gewest (OVAM en Dep. Omgeving),
 het Brusselse Gewest (BIM), het Waalse Gewest (DGRNE-OWD)
 en door de overheid van Luxemburg (MEV).

Eurofins Analytico B.V.

Gildeweg 42-46 Tel. +31 (0)34 242 63 00
 3771 NB Barneveld Fax +31 (0)34 242 63 99
 P.O. Box 459 E-mail info-env@eurofins.nl
 3770 AL Barneveld NL Site www.eurofins.nl

BNP Paribas S.A. 227 9245 25
 IBAN: NL71BNPA0227924525
 BIC: BNPANL2A
 KvK/CoC No. 09088623
 BTW/VAT No. NL 8043.14.883.B01



Analysecertificaat

Uw project/verslagnummer	21-2379	Certificaatnummer/Versie	2021196205/1
Uw projectnaam	Hoevelaken	Startdatum analyse	01-Dec-2021
Uw ordernummer		Datum einde analyse	06-Dec-2021
Uw monsternemer	Peter Achterberg	Rapportagedatum	06-Dec-2021/16:34
		Bijlage	A, B, C
		Pagina	3/5

Analyse	Eenheid	1	2	3	4	5
Polychloorbifenylen, PCB						
S PCB 28	mg/kg ds			<0.0010	<0.0010	
S PCB 52	mg/kg ds			<0.0010	<0.0010	
S PCB 101	mg/kg ds			<0.0010	<0.0010	
S PCB 118	mg/kg ds			<0.0010	<0.0010	
S PCB 138	mg/kg ds			<0.0010	<0.0010	
S PCB 153	mg/kg ds			<0.0010	<0.0010	
S PCB 180	mg/kg ds			<0.0010	<0.0010	
S PCB (som 7) (factor 0,7)	mg/kg ds			0.0049 ²⁾	0.0049 ²⁾	
Polycyclische Aromatische Koolwaterstoffen, PAK						
S Naftaleen	mg/kg ds			<0.050	<0.050	
S Fenanthreen	mg/kg ds			<0.050	<0.050	
S Anthraceen	mg/kg ds			<0.050	<0.050	
S Fluorantheen	mg/kg ds			0.097	<0.050	
S Benzo(a)anthraceen	mg/kg ds			<0.050	<0.050	
S Chryseen	mg/kg ds			0.056	<0.050	
S Benzo(k)fluorantheen	mg/kg ds			<0.050	<0.050	
S Benzo(a)pyreen	mg/kg ds			<0.050	<0.050	
S Benzo(ghi)peryleen	mg/kg ds			<0.050	<0.050	
S Indeno(123-cd)pyreen	mg/kg ds			<0.050	<0.050	
S PAK VROM (10) (factor 0,7)	mg/kg ds			0.43	0.35 ²⁾	

Nr. Uw monsteromschrijving

Nr.	Uw monsteromschrijving	Opgegeven monstermatrix	Monster nr.
1	MM1 (0-30)	Grond (AS3000)	12436346
2	MM2 (0-50)	Grond (AS3000)	12436347
3	MM3 (0-30)	Grond (AS3000)	12436348
4	MM4 (0-50)	Grond (AS3000)	12436349
5	MM5 (0-100)	Grond (AS3000)	12436350

Q: door RvA geaccrediteerde verrichting
 R: AP04 erkende en geaccrediteerde verrichting
 S: AS SIKB erkende en geaccrediteerde verrichting
 V: VLAREL erkende verrichting
 W: Waals Gewest erkende verrichting

Eurofins Analytico B.V.

Gildeweg 42-46
 3771 NB Barneveld
 P.O. Box 459
 3770 AL Barneveld NL

Tel. +31 (0)34 242 63 00
 Fax +31 (0)34 242 63 99
 E-mail info-env@eurofins.nl
 Site www.eurofins.nl

BNP Paribas S.A. 227 9245 25
 IBAN: NL71BNPA0227924525
 BIC: BNPANL2A
 KvK/CoC No. 09088623
 BTW/VAT No. NL 8043.14.883.B01

Dit certificaat mag uitsluitend in zijn geheel worden gereproduceerd.
 Eurofins Analytico B.V. is ISO 14001: 2015 gecertificeerd door TÜV
 en erkend door het Vlaamse Gewest (OVAM en Dep. Omgeving),
 het Brusselse Gewest (BIM), het Waalse Gewest (DGRNE-OWD)
 en door de overheid van Luxemburg (MEV).



Analysecertificaat

Uw project/verslagnummer	21-2379	Certificaatnummer/Versie	2021196205/1
Uw projectnaam	Hoevelaken	Startdatum analyse	01-Dec-2021
Uw ordernummer		Datum einde analyse	06-Dec-2021
Uw monsternemer	Peter Achterberg	Rapportagedatum	06-Dec-2021/16:34
		Bijlage	A, B, C
		Pagina	4/5

Analyse	Eenheid	6	7
Voorbehandeling			
Cryogeen malen		Uitgevoerd	Uitgevoerd
Bodemkundige analyses			
S Droge stof	% (m/m)	83.1	83.5
S Organische stof	% (m/m) ds	<0.7	<0.7
Gloeirest	% (m/m) ds	99	100
S Korrelgrootte < 2 µm (Lutum)	% (m/m) ds	3.6	<2.0
Metalen			
S Barium (Ba)	mg/kg ds	<20	<20
S Cadmium (Cd)	mg/kg ds	<0.20	<0.20
S Kobalt (Co)	mg/kg ds	<3.0	<3.0
S Koper (Cu)	mg/kg ds	<5.0	<5.0
S Kwik (Hg)	mg/kg ds	<0.050	<0.050
S Molybdeen (Mo)	mg/kg ds	<1.5	<1.5
S Nikkel (Ni)	mg/kg ds	<4.0	<4.0
S Lood (Pb)	mg/kg ds	<10	<10
S Zink (Zn)	mg/kg ds	<20	<20
Minerale olie			
Minerale olie (C10-C12)	mg/kg ds	<3.0	<3.0
Minerale olie (C12-C16)	mg/kg ds	<5.0	<5.0
Minerale olie (C16-C21)	mg/kg ds	<5.0	<5.0
Minerale olie (C21-C30)	mg/kg ds	<11	<11
Minerale olie (C30-C35)	mg/kg ds	<5.0	<5.0
Minerale olie (C35-C40)	mg/kg ds	<6.0	<6.0
S Minerale olie totaal (C10-C40)	mg/kg ds	<35	<35
Polychloorbifenylen, PCB			
S PCB 28	mg/kg ds	<0.0010	<0.0010
S PCB 52	mg/kg ds	<0.0010	<0.0010
S PCB 101	mg/kg ds	<0.0010	<0.0010
S PCB 118	mg/kg ds	<0.0010	<0.0010

Nr.	Uw monsteromschrijving	Opgegeven monstermatrix	Monster nr.
6	MM6 (100-200)	Grond (AS3000)	12436351
7	MM7 (100-200)	Grond (AS3000)	12436352

Eurofins Analytico B.V.

Gildeweg 42-46
3771 NB Barneveld
P.O. Box 459
3770 AL Barneveld NL

Tel. +31 (0)34 242 63 00
Fax +31 (0)34 242 63 99
E-mail info-env@eurofins.nl
Site www.eurofins.nl

BNP Paribas S.A. 227 9245 25
IBAN: NL71BNPA0227924525
BIC: BNPANL2A
KvK/CoC No. 09088623
BTW/VAT No. NL 8043.14.883.B01



Q: door RvA geaccrediteerde verrichting
R: AP04 erkende en geaccrediteerde verrichting
S: AS SIKB erkende en geaccrediteerde verrichting
V: VLAREL erkende verrichting
W: Waals Gewest erkende verrichting

Dit certificaat mag uitsluitend in zijn geheel worden gereproduceerd.
Eurofins Analytico B.V. is ISO 14001: 2015 gecertificeerd door TÜV en erkend door het Vlaamse Gewest (OVAM en Dep. Omgeving), het Brusselse Gewest (BIM), het Waalse Gewest (DGRNE-OWD) en door de overheid van Luxemburg (MEV).



Analysecertificaat

Uw project/verslagnummer	21-2379	Certificaatnummer/Versie	2021196205/1
Uw projectnaam	Hoevelaken	Startdatum analyse	01-Dec-2021
Uw ordernummer		Datum einde analyse	06-Dec-2021
Uw monsternemer	Peter Achterberg	Rapportagedatum	06-Dec-2021/16:34
		Bijlage	A, B, C
		Pagina	5/5

Analyse	Eenheid	6	7
S PCB 138	mg/kg ds	<0.0010	<0.0010
S PCB 153	mg/kg ds	<0.0010	<0.0010
S PCB 180	mg/kg ds	<0.0010	<0.0010
S PCB (som 7) (factor 0,7)	mg/kg ds	0.0049 ²⁾	0.0049 ²⁾
Polycyclische Aromatische Koolwaterstoffen, PAK			
S Naftaleen	mg/kg ds	<0.050	<0.050
S Fenanthreen	mg/kg ds	<0.050	<0.050
S Anthraceen	mg/kg ds	<0.050	<0.050
S Fluorantheen	mg/kg ds	<0.050	<0.050
S Benzo(a)anthraceen	mg/kg ds	<0.050	<0.050
S Chryseen	mg/kg ds	<0.050	<0.050
S Benzo(k)fluorantheen	mg/kg ds	<0.050	<0.050
S Benzo(a)pyreen	mg/kg ds	<0.050	<0.050
S Benzo(ghi)peryleen	mg/kg ds	<0.050	<0.050
S Indeno(123-cd)pyreen	mg/kg ds	<0.050	<0.050
S PAK VROM (10) (factor 0,7)	mg/kg ds	0.35 ²⁾	0.35 ²⁾

Nr. Uw monsteromschrijving

6	MM6 (100-200)
7	MM7 (100-200)

Opgegeven monstermatrix

Grond (AS3000)	12436351
Grond (AS3000)	12436352

Eurofins Analytico B.V.

Gildeweg 42-46
3771 NB Barneveld
P.O. Box 459
3770 AL Barneveld NL
Tel. +31 (0)34 242 63 00
Fax +31 (0)34 242 63 99
E-mail info-env@eurofins.nl
Site www.eurofins.nl

BNP Paribas S.A. 227 9245 25
IBAN: NL71BNPA0227924525
BIC: BNPANL2A
KvK/CoC No. 09088623
BTW/VAT No. NL 8043.14.883.B01



Q: door RvA geaccrediteerde verrichting
R: AP04 erkende en geaccrediteerde verrichting
S: AS SIKB erkende en geaccrediteerde verrichting
V: VLAREL erkende verrichting
W: Waals Gewest erkende verrichting

Dit certificaat mag uitsluitend in zijn geheel worden gereproduceerd.
Eurofins Analytico B.V. is ISO 14001: 2015 gecertificeerd door TÜV en erkend door het Vlaamse Gewest (OVAM en Dep. Omgeving), het Brusselse Gewest (BIM), het Waalse Gewest (DGRNE-OWD) en door de overheid van Luxemburg (MEV).

Akkoord
Pr. coörd.





Bijlage (A) met de opgegeven deelmonsterinformatie behorende bij het analysecertificaat. 2021196205/1

Pagina 1/2

Monster nr.	Uw monsteromschrijving			Uw datum monstername	Monsteromsch./Monstername ID
	Barcode	Boornr	Van Tot		
12436346	MM1 (0-30)				
3914460AA	101	0	30	30-Nov-2021	1
3914337AA	102	0	30	30-Nov-2021	1
3913860AA	103	0	30	30-Nov-2021	1
3913870AA	104	0	30	30-Nov-2021	1
12436347	MM2 (0-50)				
3913880AA	105	0	30	30-Nov-2021	1
3914329AA	106	0	30	30-Nov-2021	1
3914345AA	107	0	30	30-Nov-2021	1
3914476AA	108	30	50	30-Nov-2021	2
12436348	MM3 (0-30)				
3914449AA	110	0	30	30-Nov-2021	1
3914473AA	111	0	30	30-Nov-2021	1
3913774AA	113	0	30	30-Nov-2021	1
3914459AA	109	0	30	30-Nov-2021	1
12436349	MM4 (0-50)				
3914479AA	101	0	50	30-Nov-2021	2
3913865AA	104	0	50	30-Nov-2021	2
3913877AA	105	0	50	30-Nov-2021	2
3914298AA	109	0	50	30-Nov-2021	2
3914454AA	110	0	50	30-Nov-2021	2
3914466AA	111	0	50	30-Nov-2021	2
12436350	MM5 (0-100)				
3913775AA	115	0	50	30-Nov-2021	1
3913772AA	116	0	50	30-Nov-2021	1
3913788AA	118	0	50	30-Nov-2021	1
3913780AA	120	50	100	30-Nov-2021	1
3913782AA	121	0	50	30-Nov-2021	1
3913946AA	123	0	50	30-Nov-2021	1
3913930AA	124	0	50	30-Nov-2021	1
12436351	MM6 (100-200)				
3913874AA	106	100	150	30-Nov-2021	4
3913764AA	106	150	200	30-Nov-2021	5
3914452AA	112	100	150	30-Nov-2021	4
3913781AA	112	150	200	30-Nov-2021	5
12436352	MM7 (100-200)				
3913794AA	118	100	150	30-Nov-2021	3

Eurofins Analytico B.V.

Gildeweg 42-46
3771 NB Barneveld
P.O. Box 459
3770 AL Barneveld NL

Tel. +31 (0)34 242 63 00
Fax +31 (0)34 242 63 99
E-mail info-env@eurofins.nl
Site www.eurofins.nl

BNP Paribas S.A. 227 9245 25
IBAN: NL71BNPA0227924525
BIC: BNPANL2A
KvK/CoC No. 09088623
BTW/VAT No. NL 8043.14.883.B01

Eurofins Analytico B.V. is ISO 14001: 2015 gecertificeerd door TÜV en erkend door het Vlaamse Gewest (OVAM en Dep. Omgeving), het Brusselse Gewest (BIM), het Waalse Gewest (DGRNE-OWD) en door de overheid van Luxemburg (MEV).



Bijlage (A) met de opgegeven deelmonsterinformatie behorende bij het analysecertificaat. 2021196205/1

Pagina 2/2

Monster nr.	Uw monsteromschrijving			Uw datum monstername	Monsteromsch./Monstername ID
	Barcode	Boornr	Van Tot		
	3913793AA	118	150 200	30-Nov-2021	4
	3913778AA	122	100 150	30-Nov-2021	3
	3913942AA	122	150 200	30-Nov-2021	4



Eurofins Analytico B.V.

Gildeweg 42-46
 3771 NB Barneveld
 P.O. Box 459
 3770 AL Barneveld NL

Tel. +31 (0)34 242 63 00
 Fax +31 (0)34 242 63 99
 E-mail info-env@eurofins.nl
 Site www.eurofins.nl

BNP Paribas S.A. 227 9245 25
 IBAN: NL71BNPA0227924525
 BIC: BNPANL2A
 KvK/CoC No. 09088623
 BTW/VAT No. NL 8043.14.883.B01

Eurofins Analytico B.V. is ISO 14001: 2015 gecertificeerd door TÜV en erkend door het Vlaamse Gewest (OVAM en Dep. Omgeving), het Brusselse Gewest (BIM), het Waalse Gewest (DGRNE-OWD) en door de overheid van Luxemburg (MEV).

**Bijlage (B) met opmerkingen behorende bij analysecertificaat 2021196205/1**

Pagina 1/1

Opmerking 1)

Het organische stof gehalte is gecorrigeerd voor het lutumgehalte van 5.4 % m/m (SIKB 3010 pb 3).

Opmerking 2)

De toetswaarde van de som is gelijk aan de sommatie van 0,7*RG

**Eurofins Analytico B.V.**

Gildeweg 42-46 Tel. +31 (0)34 242 63 00
3771 NB Barneveld Fax +31 (0)34 242 63 99
P.O. Box 459 E-mail info-env@eurofins.nl
3770 AL Barneveld NL Site www.eurofins.nl

BNP Paribas S.A. 227 9245 25
IBAN: NL71BNPA0227924525
BIC: BNPANL2A
KvK/CoC No. 09088623
BTW/VAT No. NL 8043.14.883.B01

Eurofins Analytico B.V. is ISO 14001: 2015 gecertificeerd door TÜV en erkend door het Vlaamse Gewest (OVAM en Dep. Omgeving), het Brusselse Gewest (BIM), het Waalse Gewest (DGRNE-OWD) en door de overheid van Luxemburg (MEV).

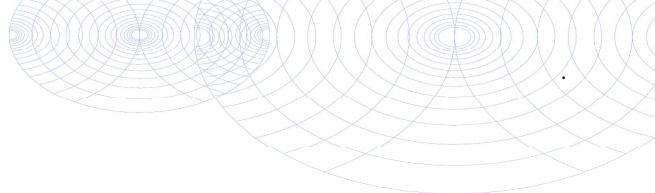
Bijlage (C) met methodeverwijzingen behorende bij analysecertificaat 2021196205/1

Pagina 1/1

Analyse	Methode	Techniek	Methode referentie
Voorbehandeling			
Cryogeen malen	W0106	Voorbehandeling	AS3000
Bodemkundige analyses			
Droge Stof	W0104	Gravimetrie	pb 3010-2 en NEN-EN 15934
Organische stof (gloeiverlies)	W0109	Gravimetrie	pb 3010-3 en NEN 5754
Korrelgrootte < 2 µm (lutum)	W0171	Sedimentatie	pb 3010-4 en NEN 5753
Metalen			
Barium (Ba)	W0423	ICP-MS	pb 3010-5 en NEN-EN-ISO 17294-2
Cadmium (Cd)	W0423	ICP-MS	pb 3010-5 en NEN-EN-ISO 17294-2
Kobalt (Co)	W0423	ICP-MS	pb 3010-5 en NEN-EN-ISO 17294-2
Koper (Cu)	W0423	ICP-MS	pb 3010-5 en NEN-EN-ISO 17294-2
Kwik (Hg)	W0423	ICP-MS	pb 3010-5 en NEN-EN-ISO 17294-2
Molybdeen (Mo)	W0423	ICP-MS	pb 3010-5 en NEN-EN-ISO 17294-2
Nikkel (Ni)	W0423	ICP-MS	pb 3010-5 en NEN-EN-ISO 17294-2
Lood (Pb)	W0423	ICP-MS	pb 3010-5 en NEN-EN-ISO 17294-2
Zink (Zn)	W0423	ICP-MS	pb 3010-5 en NEN-EN-ISO 17294-2
Minerale olie			
Minerale Olie (C10-C40)	W0202	GC-FID	pb 3010-7 en NEN-EN-ISO 16703
Organo chloorbestrijdingsmiddelen, OCB			
OCB (25)	W0262	GC-MS	pb 3020-1-3 & NEN 6980
OCB som AP04/AS3X	W0262	GC-MS	pb 3020-1-3 & NEN 6980
Polychloorbifenylen, PCB			
PCB (7)	W0271	GC-MS	pb 3010-8 en NEN 6980
Polycyclische Aromatische Koolwaterstoffen, PAK			
PAK (10) (VR0M)	W0271	GC-MS	pb. 3010-6 en NEN-ISO 18287
PAK som AS3000/AP04	W0271	GC-MS	pb. 3010-6 en NEN-ISO 18287

Nadere informatie over de toegepaste onderzoeksmethoden alsmede een classificatie van de meetonzekerheid staan vermeld in ons overzicht "Specificaties analysemethoden", versie juni 2020.

Inventerra Milieuadviesbureau
T.a.v. Arjo van Houwelingen
Nijverheidsweg 34
3341 LJ HENDRIK-IDO-AMBACT

Analyscertificaat

Datum: 14-Dec-2021

Hierbij ontvangt u de resultaten van het navolgende laboratoriumonderzoek.

Certificaatnummer/Versie	2021201293/1
Uw project/verslagnummer	21-2379
Uw projectnaam	Hoevelaken
Uw ordernummer	
Monster(s) ontvangen	09-Dec-2021

Dit certificaat mag uitsluitend in zijn geheel worden gereproduceerd.
De analyse resultaten hebben alleen betrekking op het beproefde object.

De grondmonsters worden tot 4 weken na datum ontvangst bewaard en watermonsters tot 2 weken na datum ontvangst. Zonder tegenbericht worden de monsters nadien afgevoerd.
Indien de monsters langer bewaard dienen te blijven verzoeken wij U dit exemplaar uiterlijk 1 werkdag voor afloop van de standaardbewaarperiode ondertekend aan ons te retourneren. Voor de kosten van het langer bewaren van monsters verwijzen wij naar de prijslijst.

Bewaren tot:

Datum:

Naam:

Handtekening:

Wij vertrouwen erop uw opdracht hiermee naar verwachting te hebben uitgevoerd, mocht U naar aanleiding van dit analyscertificaat nog vragen hebben verzoeken wij U contact op te nemen met de afdeling Verkoop en Advies.

Met vriendelijke groet,

Eurofins Analytico B.V.



Ing. A. Veldhuizen
Technical Manager

Eurofins Analytico B.V.

Gildeweg 42-46
3771 NB Barneveld
P.O. Box 459
3770 AL Barneveld NL

Tel. +31 (0)34 242 63 00
Fax +31 (0)34 242 63 99
E-mail info-env@eurofins.nl
Site www.eurofins.nl

BNP Paribas S.A. 227 9245 25
IBAN: NL71BNPA0227924525
BIC: BNPANL2A
KvK/CoC No. 09088623
BTW/VAT No. NL 8043.14.883.B01

Eurofins Analytico B.V. is ISO 14001: 2015 gecertificeerd door TÜV en erkend door het Vlaamse Gewest (OVAM en Dep. Omgeving), het Brusselse Gewest (BIM), het Waalse Gewest (DGRNE-OWD) en door de overheid van Luxemburg (MEV).

Analysecertificaat

Uw project/verslagnummer	21-2379	Certificaatnummer/Versie	2021201293/1
Uw projectnaam	Hoevelaken	Startdatum analyse	09-Dec-2021
Uw ordernummer		Datum einde analyse	14-Dec-2021
Uw monsternemer	Peter van Achterberg	Rapportagedatum	14-Dec-2021/08:05
		Bijlage	A, B, C
		Pagina	1/2

Analyse	Eenheid	1
Metalen		
S Barium (Ba)	µg/L	270
S Cadmium (Cd)	µg/L	<0.20
S Kobalt (Co)	µg/L	<2.0
S Koper (Cu)	µg/L	3.7
S Kwik (Hg)	µg/L	<0.050
S Molybdeen (Mo)	µg/L	<2.0
S Nikkel (Ni)	µg/L	6.3
S Lood (Pb)	µg/L	<2.0
S Zink (Zn)	µg/L	67
Vluchtige Aromatische Koolwaterstoffen		
S Benzeen	µg/L	<0.20
S Toluene	µg/L	<0.20
S Ethylbenzeen	µg/L	<0.20
S o-Xyleen	µg/L	<0.10
S m,p-Xyleen	µg/L	<0.20
S Xylenen (som) factor 0,7	µg/L	0.21 ¹⁾
BTEX (som)	µg/L	<0.90
S Naftaleen	µg/L	<0.020
S Styreen	µg/L	<0.20
Vluchtige organische halogeenkoolwaterstoffen		
S Dichloormethaan	µg/L	<0.20
S Trichloormethaan	µg/L	<0.20
S Tetrachloormethaan	µg/L	<0.10
S Trichlooretheen	µg/L	<0.20
S Tetrachlooretheen	µg/L	<0.10
S 1,1-Dichloorethaan	µg/L	<0.20
S 1,2-Dichloorethaan	µg/L	<0.20
S 1,1,1-Trichloorethaan	µg/L	<0.10
S 1,1,2-Trichloorethaan	µg/L	<0.10
S cis 1,2-Dichlooretheen	µg/L	<0.10

Nr. Uw monsteromschrijving

1 106-1-1 (200-300)

Opgegeven monstermatrix

Water (AS3000)

Monster nr.

12452973

Eurofins Analytico B.V.

Gildeweg 42-46
3771 NB Barneveld
P.O. Box 459
3770 AL Barneveld NL
Tel. +31 (0)34 242 63 00
Fax +31 (0)34 242 63 99
E-mail info-env@eurofins.nl
Site www.eurofins.nl

BNP Paribas S.A. 227 9245 25
IBAN: NL71BNPA0227924525
BIC: BNPANL2A
KvK/CoC No. 09088623
BTW/VAT No. NL 8043.14.883.B01



Q: door RvA geaccrediteerde verrichting
R: AP04 erkende en geaccrediteerde verrichting
S: AS SIKB erkende en geaccrediteerde verrichting
V: VLAREL erkende verrichting
W: Waals Gewest erkende verrichting

Dit certificaat mag uitsluitend in zijn geheel worden gereproduceerd.
Eurofins Analytico B.V. is ISO 14001: 2015 gecertificeerd door TÜV en erkend door het Vlaamse Gewest (OVAM en Dep. Omgeving), het Brusselse Gewest (BIM), het Waalse Gewest (DGRNE-OWD) en door de overheid van Luxemburg (MEV).





Analysecertificaat

Uw project/verslagnummer	21-2379	Certificaatnummer/Versie	2021201293/1
Uw projectnaam	Hoevelaken	Startdatum analyse	09-Dec-2021
Uw ordernummer		Datum einde analyse	14-Dec-2021
Uw monsternemer	Peter van Achterberg	Rapportagedatum	14-Dec-2021/08:05
		Bijlage	A, B, C
		Pagina	2/2

Analyse	Eenheid	1
S trans 1,2-Dichlooretheen	µg/L	<0.10
CKW (som)	µg/L	<1.6
S Tribroomethaan	µg/L	<0.20
S Vinylchloride	µg/L	<0.10
S 1,1-Dichlooretheen	µg/L	<0.10
S 1,2-Dichloorethenen (Som) factor 0,7	µg/L	0.14 ¹⁾
S 1,1-Dichloorpropaan	µg/L	<0.20
S 1,2-Dichloorpropaan	µg/L	<0.20
S 1,3-Dichloorpropaan	µg/L	<0.20
S Dichloorpropanen som factor 0.7	µg/L	0.42
Minerale olie		
Minerale olie (C10-C12)	µg/L	<10
Minerale olie (C12-C16)	µg/L	<10
Minerale olie (C16-C21)	µg/L	<10
Minerale olie (C21-C30)	µg/L	<15
Minerale olie (C30-C35)	µg/L	<10
Minerale olie (C35-C40)	µg/L	<10
S Minerale olie totaal (C10-C40)	µg/L	<50

Nr. Uw monsteromschrijving

1 106-1-1 (200-300)

Opgegeven monstermatrix

Water (AS3000)

Monster nr.

12452973

Eurofins Analytico B.V.

Gildeweg 42-46
3771 NB Barneveld
P.O. Box 459
3770 AL Barneveld NL

Tel. +31 (0)34 242 63 00
Fax +31 (0)34 242 63 99
E-mail info-env@eurofins.nl
Site www.eurofins.nl

BNP Paribas S.A. 227 9245 25
IBAN: NL71BNPA0227924525
BIC: BNPANL2A
KvK/CoC No. 09088623
BTW/VAT No. NL 8043.14.883.B01



Q: door RvA geaccrediteerde verrichting
R: AP04 erkende en geaccrediteerde verrichting
S: AS SIKB erkende en geaccrediteerde verrichting
V: VLAREL erkende verrichting
W: Waals Gewest erkende verrichting

Dit certificaat mag uitsluitend in zijn geheel worden gereproduceerd.
Eurofins Analytico B.V. is ISO 14001: 2015 gecertificeerd door TÜV en erkend door het Vlaamse Gewest (OVAM en Dep. Omgeving), het Brusselse Gewest (BIM), het Waalse Gewest (DGRNE-OWD) en door de overheid van Luxemburg (MEV).



Akkoord
Pr.coörd.

VA

TESTEN
RvA L010



Bijlage (A) met de opgegeven deelmonsterinformatie behorende bij het analysecertificaat. 2021201293/1

Pagina 1/1

Monster nr.	Uw monsteromschrijving			Uw datum monstername	Monsteromsch./Monstername ID
	Barcode	Boornr	Van Tot		
12452973	106-1-1 (200-300)				
0692135474	106	200	300	09-Dec-2021	1
0801021365	106	200	300	09-Dec-2021	2



Eurofins Analytico B.V.

Gildeweg 42-46
 3771 NB Barneveld
 P.O. Box 459
 3770 AL Barneveld NL

Tel. +31 (0)34 242 63 00
 Fax +31 (0)34 242 63 99
 E-mail info-env@eurofins.nl
 Site www.eurofins.nl

BNP Paribas S.A. 227 9245 25
 IBAN: NL71BNPR0227924525
 BIC: BNPANL2A
 KvK/CoC No. 09088623
 BTW/VAT No. NL 8043.14.883.B01

Eurofins Analytico B.V. is ISO 14001: 2015 gecertificeerd door TÜV en erkend door het Vlaamse Gewest (OVAM en Dep. Omgeving), het Brusselse Gewest (BIM), het Waalse Gewest (DGRNE-OWD) en door de overheid van Luxemburg (MEV).

**Bijlage (B) met opmerkingen behorende bij analysecertificaat 2021201293/1**

Pagina 1/1

Opmerking 1)De toetswaarde van de som is gelijk aan de sommatie van $0,7 \star RG$ **Eurofins Analytico B.V.**

Gildeweg 42-46 Tel. +31 (0)34 242 63 00
3771 NB Barneveld Fax +31 (0)34 242 63 99
P.O. Box 459 E-mail info-env@eurofins.nl
3770 AL Barneveld NL Site www.eurofins.nl

BNP Paribas S.A. 227 9245 25
IBAN: NL71BNPA0227924525
BIC: BNPANL2A
KvK/CoC No. 09088623
BTW/VAT No. NL 8043.14.883.B01

Eurofins Analytico B.V. is ISO 14001: 2015 gecertificeerd door TÜV en erkend door het Vlaamse Gewest (OVAM en Dep. Omgeving), het Brusselse Gewest (BIM), het Waalse Gewest (DGRNE-OWD) en door de overheid van Luxemburg (MEV).

Bijlage (C) met methodeverwijzingen behorende bij analysecertificaat 2021201293/1

Pagina 1/1

Analyse	Methode	Techniek	Methode referentie
Metalen			
Barium (Ba)	W0421	ICP-MS	pb 3110-3 en NEN-EN-ISO 17294-2
Cadmium (Cd)	W0421	ICP-MS	pb 3110-3 en NEN-EN-ISO 17294-2
Kobalt (Co)	W0421	ICP-MS	pb 3110-3 en NEN-EN-ISO 17294-2
Koper (Cu)	W0421	ICP-MS	pb 3110-3 en NEN-EN-ISO 17294-2
Kwik (Hg)	W0421	ICP-MS	pb 3110-3 en NEN-EN-ISO 17294-2
Molybdeen (Mo)	W0421	ICP-MS	pb 3110-3 en NEN-EN-ISO 17294-2
Nikkel (Ni)	W0421	ICP-MS	pb 3110-3 en NEN-EN-ISO 17294-2
Lood (Pb)	W0421	ICP-MS	pb 3110-3 en NEN-EN-ISO 17294-2
Zink (Zn)	W0421	ICP-MS	pb 3110-3 en NEN-EN-ISO 17294-2
Vluchtige Aromatische Koolwaterstoffen			
Aromaten (BTEXN)	W0254	HS-GC-MS	pb 3130-1
Xylenen som AS3000	W0254	HS-GC-MS	pb 3130-1
Styreen	W0254	HS-GC-MS	pb 3130-1
Vluchtige organische halogeenkoolwaterstoffen			
VOCl (11)	W0254	HS-GC-MS	pb 3130-1
Tribroommethaan (Bromoform)	W0254	HS-GC-MS	pb 3130-1
Vinylchloride	W0254	HS-GC-MS	pb 3130-1
1,1-Dichlooretheen	W0254	HS-GC-MS	pb 3130-1
DiClEtheen som AS3000	W0254	HS-GC-MS	pb 3130-1
1,1-Dichloorpropaan	W0254	HS-GC-MS	pb 3130-1
1,2-Dichloorpropaan	W0254	HS-GC-MS	pb 3130-1
1,3-Dichloorpropaan	W0254	HS-GC-MS	pb 3130-1
DiChlprop. som AS3000	W0254	HS-GC-MS	pb 3130-1
Minerale olie			
Minerale olie (C10-C40)	W0215	GC-FID	pb 3110-5

Nadere informatie over de toegepaste onderzoeksmethoden alsmede een classificatie van de meetonzekerheid staan vermeld in ons overzicht "Specificaties analysemethoden", versie juni 2020.



Bijlage 4 Toetsingskader en toetsingswaarden



Wettelijk toetsingskader

De analyseresultaten van de grond- en grondwatermonsters zijn getoetst aan de door het Ministerie van VROM vastgestelde achtergrond- en interventiewaarden voor grond en de streef- en interventiewaarden voor grondwater. De achtergrondwaarden voor grond (AW2000) zijn vastgelegd in de Regeling bodemkwaliteit. De interventiewaarden voor grond en de streef- en interventiewaarden voor grondwater zijn vastgelegd in de Circulaire bodemsanering.

Bij de toetsing van somparameters (o.a. xylenen en PCB) is het mogelijk dat de somparameter de betreffende achtergrond- c.q. streefwaarde overschrijdt. Indien echter de afzonderlijke parameters de detectielimiet niet overschrijden kan, op basis van artikel S.5 van de Wijziging Regeling Bodemkwaliteit, worden gesteld dat de somparameter aan de betreffende achtergrond- c.q. streefwaarde voldoet.

Voor grond is in de Circulaire de norm voor barium tijdelijk buiten gebruik gesteld. Reden hiervoor is dat barium op basis van gegevens uit het hele land van nature in dermate verhoogde gehalten voorkomen, dat de huidige interventiewaarde wordt overschreden. De norm geldt echter wel wanneer sprake is van een bariumverontreiniging als gevolg van een antropogene bron.

Achtergrondwaarde grond (AW2000), Streefwaarde grondwater

Deze waarden geven het na te streven kwaliteitsniveau voor de bodem aan, waarbij nog sprake is van duurzame bodemkwaliteit. Bij dit niveau zijn alle functionele eigenschappen voor mens, dier en plant aanwezig. Het uitgangspunt is dat bodems in relatief onbelaste gebieden in Nederland in overgrote meerderheid aan de achtergrondwaarden/streefwaarden moeten voldoen. Bij overschrijding van de achtergrondwaarde/streefwaarde kan worden gesproken over een verontreiniging.

Interventiewaarde

De interventiewaarde geeft aan wanneer de functionele eigenschappen die de bodem heeft voor mens, dier en plant ernstig zijn of dreigen te worden verminderd. De waarden zijn voor een deel gebaseerd op studies naar de maximale hoeveelheid die de mens per dag in het lichaam mag opnemen zonder gezondheidseffecten te ondervinden. Voor een ander deel zijn deze waarden gebaseerd op de concentraties waarbij 50% van de (potentieel) aanwezige soorten planten en dieren en processen negatieve effecten kunnen ondervinden. De interventie(I)waarden worden gebruikt om te beoordelen of er sprake is van een geval van ernstige bodemverontreiniging als bedoeld in de Wet Bodembescherming (Wbb). Het is overigens ook mogelijk dat er sprake is van ernstige bodemverontreiniging als de interventiewaarde niet wordt overschreden.

Tussenwaarde

De voormalige tussenwaarde (het gemiddelde van de achtergrondwaarde en interventiewaarde (I)) geeft het niveau van bodemkwaliteit aan, waarbij mogelijk sprake is van ernstige bedreiging of dreigende ernstige vermindering van de functionele eigenschappen die de bodem heeft voor mens, plant of dier. Hoewel de tussenwaarde geen wettelijke status heeft, wordt de tussenwaarde door veel bevoegde gezagen nog gehanteerd als criterium voor nader bodemonderzoek.

Wanneer is bodemsanering noodzakelijk (ernst en spoed)?

Nieuwe gevallen van bodemverontreiniging (veroorzaakt na 1 januari 1987, voor asbest geldt: ontstaan vanaf 1993) dienen conform de zorgplicht in de Wet Bodembescherming te worden gesaneerd. De saneringsnoodzaak bij zorgplichtsaneringen is in principe onafhankelijk van de ernst van de verontreiniging of spoedeisendheid. Nieuwe gevallen van bodemverontreinigingen dienen zo goed als mogelijk ongedaan gemaakt te worden.

Bij zogeheten historische gevallen (veroorzaakt vóór 1987) dienen in principe alleen ernstige gevallen van bodemverontreiniging op termijn te worden gesaneerd, waarbij een verontreiniging functiegericht gesaneerd kan worden. Bij een historische verontreiniging is sprake van een ernstig geval van bodemverontreiniging als een bodemvolume van 25 m³ grond cq 100 m³ grondwater verontreinigd is in een concentratie boven de interventiewaarde; de verontreiniging is dan saneringsplichtig. Voor asbest geldt dat sprake is van een geval van ernstige verontreiniging zodra het asbestgehalte binnen een in het asbestbodemonderzoek onderscheiden ruimtelijke eenheid (RE) de interventiewaarde (100 mg/kgds) overschrijdt; het volumecriterium is niet van toepassing. Het tijdstip van sanering (van een historische verontreiniging) wordt bepaald door de saneringsurgentie. De urgentie hangt af van de actuele risico's die aanwezig zijn voor mens en ecosysteem alsmede de verspreidingsrisico's. Deze risico's hangen samen met het gebruik van de verontreinigde locatie, bodemopbouw en geohydrologie (locatie-specifieke omstandigheden). Verder kan de noodzaak tot bodemsanering ontstaan bij een functiewijziging, bijvoorbeeld bij het bebouwen van een terrein. Daarnaast kan door de koper of een verzekeringsmaatschappij sanering worden verlangd.

In de notitie 'interventiewaarden bodemsanering' is aangegeven dat er ook sprake kan zijn van een ernstige bodemverontreiniging bij concentraties beneden de I-waarde. Overschrijding van de humane MTR (maximaal toelaatbaar risico) bij concentraties beneden de I-waarde kan zich voordoen bij consumptie van gewassen (lood en cadmium), inhalatie in kruipruimten en ingestie op speelplaats voor de kinderen (lood). Aanvullend onderzoek kan in dit geval nodig zijn. Afhankelijk van het Provinciaal beleid worden momenteel nog voor bepaalde situaties lagere waarden (bijvoorbeeld bij herinrichting) of hogere waarden aangehouden als saneringscriteria.

BoToVa T12 Toetsing Wbb grond

Projectnummer 21-2379
 Projectnaam Hoevelaken
 Ordernummer
 Datum monsternamen 30-11-2021
 Monsternemer Peter Achterberg
 Certificaatnummer 2021196205
 Startdatum 01-12-2021
 Rapportagedatum 06-12-2021

Analyse	Eenheid	1	GSSD	Oordeel	RG	AW	T	I
Bodemtype correctie								
Organische stof		2,3						
Korrelgrootte < 2 µm (Lutum)		25						
Voorbehandeling								
Cryogeen malen		Uitgevoerd						
Bodemkundige analyses								
Droge stof	% (m/m)	80,7	80,7					
Organische stof	% (m/m) ds	2,3	2,3					
Gloeiorest	% (m/m) ds	97						
Organo chloorbestrijdingsmiddelen, OCB								
alfa-HCH	mg/kg ds	<0,0010	0,003	-	0,001	0,001	8,5	17
beta-HCH	mg/kg ds	<0,0010	0,003	-	0,001	0,002	0,801	1,6
gamma-HCH	mg/kg ds	<0,0010	0,003	-	0,001	0,003	0,602	1,2
delta-HCH	mg/kg ds	<0,0010	0,003					
Hexachloorbenzeen	mg/kg ds	0,0015	0,0065	-	0,003	0,0085	1	2
Heptachloor	mg/kg ds	<0,0010	0,003	-	0,001	0,0007	2	4
Heptachloorepoxide(cis- of A)	mg/kg ds	<0,0010	0,003					
Heptachloorepoxide(trans- of B)	mg/kg ds	<0,0010	0,003					
Hexachloorbutadien	mg/kg ds	<0,0010	0,003	-	0,001	0,003		
Aldrin	mg/kg ds	<0,0010	0,003		0,001			0,32
Dieldrin	mg/kg ds	<0,0010	0,003					
Endrin	mg/kg ds	<0,0010	0,003					
Isodrin	mg/kg ds	<0,0010	0,003					
Telodrin	mg/kg ds	<0,0010	0,003					
alfa-Endosulfan	mg/kg ds	<0,0010	0,003	-	0,001	0,0009	2	4
beta-Endosulfan	mg/kg ds	<0,0010	0,003					
Endosulfansulfaat	mg/kg ds	<0,0020	0,006					
alfa-Chloordaan	mg/kg ds	<0,0010	0,003					
gamma-Chloordaan	mg/kg ds	<0,0010	0,003					
o,p'-DDT	mg/kg ds	<0,0010	0,003					
p,p'-DDT	mg/kg ds	<0,0010	0,003					
o,p'-DDE	mg/kg ds	<0,0010	0,003					
p,p'-DDE	mg/kg ds	0,0063	0,0273					
o,p'-DDD	mg/kg ds	<0,0010	0,003					
p,p'-DDD	mg/kg ds	0,0025	0,0108					
HCH (som) (factor 0,7)	mg/kg ds	0,0021						
Drins (som) (factor 0,7)	mg/kg ds	0,0021	0,0091	-	0,003	0,015	2,01	4
Heptachloorepoxide (som) (factor 0,7)	mg/kg ds	0,0014	0,006	-	0,002	0,002	2	4
DDD (som) (factor 0,7)	mg/kg ds	0,0032	0,0139	-	0,002	0,02	17	34
DDE (som) (factor 0,7)	mg/kg ds	0,007	0,0304	-	0,002	0,1	1,2	2,3
DDT (som) (factor 0,7)	mg/kg ds	0,0014	0,006	-	0,006	0,2	0,95	1,7
DDX (som) (factor 0,7)	mg/kg ds	0,012						
Chloordaan (som) (factor 0,7)	mg/kg ds	0,0014	0,006	-	0,002	0,002	2	4
OCB (som) LB (factor 0,7)	mg/kg ds	0,023	0,0995	-	0,0056	0,4		
OCB (som) WB (factor 0,7)	mg/kg ds	0,024						

Legenda

Nr. Analytico-nr Monster
 1 12436346 MM1 (0-30)

Eindoordeel: Voldoet aan Achtergrondwaarde

Gebruikte afkortingen

- kleiner dan of gelijk aan Achtergrondwaarde
 * groter dan Achtergrondwaarde
 ** groter dan Tussenwaarde
 *** groter dan Interventiewaarde

GSSD Gestandaardiseerd gehalte
 RG Vereiste Rapportagegrens
 AW Achtergrondwaarde
 T Tussenwaarde
 I Interventiewaarde

Deze toetsing is uitgevoerd met behulp van BoToVa.

Zie voor info: <http://www.rvsliefomgeving.nl/onderwerpen/bodem-ondergrond/bbk/instrumenten/botova/>

N.B.: de vermelde tussenwaarde is door PAIS berekend en is niet afkomstig uit BoToVa

BoToVa T12 Toetsing Wbb grond

Projectnummer 21-2379
 Projectnaam Hoevelaken
 Ordernummer
 Datum monsternamen 30-11-2021
 Monsternemer Peter Achterberg
 Certificaatnummer 2021196205
 Startdatum 01-12-2021
 Rapportagedatum 06-12-2021

Analyse	Eenheid	2	GSSD	Oordeel	RG	AW	T	I
Bodemtype correctie								
Organische stof		3,8						
Korrelgrootte < 2 µm (Lutum)		25						
Voorbehandeling								
Cryogeen malen		Uitgevoerd						
Bodemkundige analyses								
Droge stof	% (m/m)	78,3	78,3					
Organische stof	% (m/m) ds	3,8	3,8					
Gloeiorest	% (m/m) ds	96						
Organo chloorbestrijdingsmiddelen, OCB								
alfa-HCH	mg/kg ds	<0,0010	0,0018	-	0,001	0,001	8,5	17
beta-HCH	mg/kg ds	<0,0010	0,0018	-	0,001	0,002	0,801	1,6
gamma-HCH	mg/kg ds	<0,0010	0,0018	-	0,001	0,003	0,602	1,2
delta-HCH	mg/kg ds	<0,0010	0,0018					
Hexachloorbenzeen	mg/kg ds	<0,0010	0,0018	-	0,003	0,0085	1	2
Heptachloor	mg/kg ds	<0,0010	0,0018	-	0,001	0,0007	2	4
Heptachloorepoxide(cis- of A)	mg/kg ds	<0,0010	0,0018					
Heptachloorepoxide(trans- of B)	mg/kg ds	<0,0010	0,0018					
Hexachloorbutadien	mg/kg ds	<0,0010	0,0018	-	0,001	0,003		
Aldrin	mg/kg ds	<0,0010	0,0018		0,001			0,32
Dieldrin	mg/kg ds	<0,0010	0,0018					
Endrin	mg/kg ds	<0,0010	0,0018					
Isodrin	mg/kg ds	<0,0010	0,0018					
Telodrin	mg/kg ds	<0,0010	0,0018					
alfa-Endosulfan	mg/kg ds	<0,0010	0,0018	-	0,001	0,0009	2	4
beta-Endosulfan	mg/kg ds	<0,0010	0,0018					
Endosulfansulfaat	mg/kg ds	<0,0020	0,0036					
alfa-Chloordaan	mg/kg ds	<0,0010	0,0018					
gamma-Chloordaan	mg/kg ds	<0,0010	0,0018					
o,p'-DDT	mg/kg ds	<0,0010	0,0018					
p,p'-DDT	mg/kg ds	0,0065	0,0171					
o,p'-DDE	mg/kg ds	<0,0010	0,0018					
p,p'-DDE	mg/kg ds	0,016	0,0421					
o,p'-DDD	mg/kg ds	<0,0010	0,0018					
p,p'-DDD	mg/kg ds	0,008	0,021					
HCH (som) (factor 0,7)	mg/kg ds	0,0021						
Drins (som) (factor 0,7)	mg/kg ds	0,0021	0,0055	-	0,003	0,015	2,01	4
Heptachloorepoxide (som) (factor 0,7)	mg/kg ds	0,0014	0,0036	-	0,002	0,002	2	4
DDD (som) (factor 0,7)	mg/kg ds	0,0087	0,0228	*	0,002	0,02	17	34
DDE (som) (factor 0,7)	mg/kg ds	0,017	0,0439	-	0,002	0,1	1,2	2,3
DDT (som) (factor 0,7)	mg/kg ds	0,0072	0,0189	-	0,006	0,2	0,95	1,7
DDX (som) (factor 0,7)	mg/kg ds	0,033						
Chloordaan (som) (factor 0,7)	mg/kg ds	0,0014	0,0036	-	0,002	0,002	2	4
OCB (som) LB (factor 0,7)	mg/kg ds	0,043	0,1134	-	0,0056	0,4		
OCB (som) WB (factor 0,7)	mg/kg ds	0,045						

Legenda

Nr. Analytico-nr Monster
 2 12436347 MM2 (0-50)

Eindoordeel: Voldoet aan Achtergrondwaarde

Gebruikte afkortingen

- kleiner dan of gelijk aan Achtergrondwaarde
 * groter dan Achtergrondwaarde
 ** groter dan Tussenwaarde
 *** groter dan Interventiewaarde

GSSD Gestandaardiseerd gehalte
 RG Vereiste Rapportagegrens
 AW Achtergrondwaarde
 T Tussenwaarde
 I Interventiewaarde

Deze toetsing is uitgevoerd met behulp van BoToVa.

Zie voor info: <http://www.rvnsleefomgeving.nl/onderwerpen/bodem-ondergrond/bbk/instrumenten/botova/>

N.B.: de vermelde tussenwaarde is door PAIS berekend en is niet afkomstig uit BoToVa

BoToVa T12 Toetsing Wbb grond

Projectnummer 21-2379
 Projectnaam Hoevelaken
 Ordernummer
 Datum monsternamen 30-11-2021
 Monsternemer Peter Achterberg
 Certificaatnummer 2021196205
 Startdatum 01-12-2021
 Rapportagedatum 06-12-2021

Analyse	Eenheid	3	GSSD	Oordeel	RG	AW	T	I
Bodemtype correctie								
Organische stof		3,6						
Korrelgrootte < 2 µm (Lutum)		25						
Voorbehandeling								
Cryogeen malen		Uitgevoerd						
Bodemkundige analyses								
Droge stof	% (m/m)	64,8	64,8					
Organische stof	% (m/m) ds	3,6	3,6					
Gloeiorest	% (m/m) ds	96						
Organo chloorbestrijdingsmiddelen, OCB								
alfa-HCH	mg/kg ds	<0,0010	0,0019	-	0,001	0,001	8,5	17
beta-HCH	mg/kg ds	<0,0010	0,0019	-	0,001	0,002	0,801	1,6
gamma-HCH	mg/kg ds	<0,0010	0,0019	-	0,001	0,003	0,602	1,2
delta-HCH	mg/kg ds	<0,0010	0,0019					
Hexachloorbenzeen	mg/kg ds	<0,0010	0,0019	-	0,003	0,0085	1	2
Heptachloor	mg/kg ds	<0,0010	0,0019	-	0,001	0,0007	2	4
Heptachloorepoxide(cis- of A)	mg/kg ds	<0,0010	0,0019					
Heptachloorepoxide(trans- of B)	mg/kg ds	<0,0010	0,0019					
Hexachloorbutadien	mg/kg ds	<0,0010	0,0019	-	0,001	0,003		
Aldrin	mg/kg ds	<0,0010	0,0019		0,001			0,32
Dieldrin	mg/kg ds	<0,0010	0,0019					
Endrin	mg/kg ds	<0,0010	0,0019					
Isodrin	mg/kg ds	<0,0010	0,0019					
Telodrin	mg/kg ds	<0,0010	0,0019					
alfa-Endosulfan	mg/kg ds	<0,0010	0,0019	-	0,001	0,0009	2	4
beta-Endosulfan	mg/kg ds	<0,0010	0,0019					
Endosulfansulfaat	mg/kg ds	<0,0020	0,0038					
alfa-Chloordaan	mg/kg ds	<0,0010	0,0019					
gamma-Chloordaan	mg/kg ds	<0,0010	0,0019					
o,p'-DDT	mg/kg ds	<0,0010	0,0019					
p,p'-DDT	mg/kg ds	<0,0010	0,0019					
o,p'-DDE	mg/kg ds	<0,0010	0,0019					
p,p'-DDE	mg/kg ds	0,0033	0,0091					
o,p'-DDD	mg/kg ds	<0,0010	0,0019					
p,p'-DDD	mg/kg ds	0,0012	0,0033					
HCH (som) (factor 0,7)	mg/kg ds	0,0021						
Drins (som) (factor 0,7)	mg/kg ds	0,0021	0,0058	-	0,003	0,015	2,01	4
Heptachloorepoxide (som) (factor 0,7)	mg/kg ds	0,0014	0,0038	-	0,002	0,002	2	4
DDD (som) (factor 0,7)	mg/kg ds	0,0019	0,0052	-	0,002	0,02	17	34
DDE (som) (factor 0,7)	mg/kg ds	0,004	0,0111	-	0,002	0,1	1,2	2,3
DDT (som) (factor 0,7)	mg/kg ds	0,0014	0,0038	-	0,006	0,2	0,95	1,7
DDX (som) (factor 0,7)	mg/kg ds	0,0072						
Chloordaan (som) (factor 0,7)	mg/kg ds	0,0014	0,0038	-	0,002	0,002	2	4
OCB (som) LB (factor 0,7)	mg/kg ds	0,018	0,0494	-	0,0056	0,4		
OCB (som) WB (factor 0,7)	mg/kg ds	0,019						

Legenda

Nr. Analytico-nr Monster
 3 12436348 MM3 (0-30)

Eindoordeel: Voldoet aan Achtergrondwaarde

Gebruikte afkortingen

- kleiner dan of gelijk aan Achtergrondwaarde
 * groter dan Achtergrondwaarde
 ** groter dan Tussenwaarde
 *** groter dan Interventiewaarde

GSSD Gestandaardiseerd gehalte
 RG Vereiste Rapportagegrens
 AW Achtergrondwaarde
 T Tussenwaarde
 I Interventiewaarde

Deze toetsing is uitgevoerd met behulp van BoToVa.

Zie voor info: <http://www.rvnsleefomgeving.nl/onderwerpen/bodem-ondergrond/bbk/instrumenten/botova/>

N.B.: de vermelde tussenwaarde is door PAIS berekend en is niet afkomstig uit BoToVa

BoToVa T12 Toetsing Wbb grond

Projectnummer 21-2379
 Projectnaam Hoevelaken
 Ordernummer
 Datum monstername 30-11-2021
 Monsternemer Peter Achterberg
 Certificaatnummer 2021196205
 Startdatum 01-12-2021
 Rapportagedatum 06-12-2021

Analyse	Eenheid	4	GSSD	Oordeel	RG	AW	T	I
Bodemtype correctie								
Organische stof		1,6						
Korrelgrootte < 2 µm (Lutum)		6						
Voorbehandeling								
Cryogeen malen			Uitgevoerd					
Bodemkundige analyses								
Droge stof	% (m/m)	80,9	80,9					
Organische stof	% (m/m) ds	1,6	1,6					
Gloeirest	% (m/m) ds	98						
Korrelgrootte < 2 µm (Lutum)	% (m/m) ds	6	6					
Metalen								
Barium (Ba)	mg/kg ds	28	72,33		20	190	555	920
Cadmium (Cd)	mg/kg ds	<0,20	0,2271	-	0,2	0,6	6,8	13
Kobalt (Co)	mg/kg ds	<3,0	5,136	-	3	15	103	190
Koper (Cu)	mg/kg ds	<5,0	6,364	-	5	40	115	190
Kwik (Hg)	mg/kg ds	<0,050	0,0472	-	0,05	0,15	18,1	36
Molybdeen (Mo)	mg/kg ds	<1,5	1,05	-	1,5	1,5	95,8	190
Nikkel (Ni)	mg/kg ds	<4,0	6,125	-	4	35	67,5	100
Lood (Pb)	mg/kg ds	<10	10,26	-	10	50	290	530
Zink (Zn)	mg/kg ds	22	43,38	-	20	140	430	720
Minerale olie								
Minerale olie (C10-C12)	mg/kg ds	<3,0	10,5					
Minerale olie (C12-C16)	mg/kg ds	<5,0	17,5					
Minerale olie (C16-C21)	mg/kg ds	<5,0	17,5					
Minerale olie (C21-C30)	mg/kg ds	<11	38,5					
Minerale olie (C30-C35)	mg/kg ds	<5,0	17,5					
Minerale olie (C35-C40)	mg/kg ds	<6,0	21					
Minerale olie totaal (C10-C40)	mg/kg ds	<35	122,5	-	35	190	2600	5000
Polychloorbifenylen, PCB								
PCB 28	mg/kg ds	<0,0010	0,0035					
PCB 52	mg/kg ds	<0,0010	0,0035					
PCB 101	mg/kg ds	<0,0010	0,0035					
PCB 118	mg/kg ds	<0,0010	0,0035					
PCB 138	mg/kg ds	<0,0010	0,0035					
PCB 153	mg/kg ds	<0,0010	0,0035					
PCB 180	mg/kg ds	<0,0010	0,0035					
PCB (som 7) (factor 0,7)	mg/kg ds	0,0049	0,0245	-	0,007	0,02	0,51	1
Polycyclische Aromatische Koolwaterstoffen, PAH								
Naftaleen	mg/kg ds	<0,050	0,035					
Fenanthreen	mg/kg ds	<0,050	0,035					
Anthraceen	mg/kg ds	<0,050	0,035					
Fluorantheen	mg/kg ds	0,097	0,097					
Benzo(a)anthraceen	mg/kg ds	<0,050	0,035					
Chryseen	mg/kg ds	0,056	0,056					
Benzo(k)fluorantheen	mg/kg ds	<0,050	0,035					
Benzo(a)pyreen	mg/kg ds	<0,050	0,035					
Benzo(ghi)peryleen	mg/kg ds	<0,050	0,035					
Indeno(123-cd)pyreen	mg/kg ds	<0,050	0,035					
PAK VROM (10) (factor 0,7)	mg/kg ds	0,43	0,433	-	0,35	1,5	20,8	40

Legenda

Nr. Analytico-nr Monster
 4 12436349 MM4 (0-50)

Eindoordeel: Voldoet aan Achtergrondwaarde

Gebruikte afkortingen

- kleiner dan of gelijk aan Achtergrondwaarde
 * groter dan Achtergrondwaarde
 ** groter dan Tussenwaarde
 *** groter dan Interventiewaarde

GSSD Gestandaardiseerd gehalte
 RG Vereiste Rapportagegrens
 AW Achtergrondwaarde
 T Tussenwaarde
 I Interventiewaarde

Deze toetsing is uitgevoerd met behulp van BoToVa.

Zie voor info: <http://www.rwsleefomgeving.nl/onderwerpen/bodem-ondergrond/bbk/instrumenten/botova/>

N.B.: de vermelde tussenwaarde is door PAIS berekend en is niet afkomstig uit BoToVa

BoToVa T12 Toetsing Wbb grond

Projectnummer 21-2379
 Projectnaam Hoevelaken
 Ordernummer
 Datum monstername 30-11-2021
 Monsternemer Peter Achterberg
 Certificaatnummer 2021196205
 Startdatum 01-12-2021
 Rapportagedatum 06-12-2021

Analyse	Eenheid	5	GSSD	Oordeel	RG	AW	T	I
Bodemtype correctie								
Organische stof		2,5						
Korrelgrootte < 2 µm (Lutum)		5,3						
Voorbehandeling								
Cryogeen malen				Uitgevoerd				
Bodemkundige analyses								
Droge stof	% (m/m)	82,8	82,8					
Organische stof	% (m/m) ds	2,5	2,5					
Gloeirest	% (m/m) ds	97						
Korrelgrootte < 2 µm (Lutum)	% (m/m) ds	5,3	5,3					
Metalen								
Barium (Ba)	mg/kg ds	<20	38,41		20	190	555	920
Cadmium (Cd)	mg/kg ds	<0,20	0,2245	-	0,2	0,6	6,8	13
Kobalt (Co)	mg/kg ds	<3,0	5,425	-	3	15	103	190
Koper (Cu)	mg/kg ds	6,6	12,07	-	5	40	115	190
Kwik (Hg)	mg/kg ds	0,054	0,0733	-	0,05	0,15	18,1	36
Molybdeen (Mo)	mg/kg ds	<1,5	1,05	-	1,5	1,5	95,8	190
Nikkel (Ni)	mg/kg ds	<4,0	6,405	-	4	35	67,5	100
Lood (Pb)	mg/kg ds	17	25	-	10	50	290	530
Zink (Zn)	mg/kg ds	<20	28,14	-	20	140	430	720
Minerale olie								
Minerale olie (C10-C12)	mg/kg ds	<3,0	8,4					
Minerale olie (C12-C16)	mg/kg ds	<5,0	14					
Minerale olie (C16-C21)	mg/kg ds	<5,0	14					
Minerale olie (C21-C30)	mg/kg ds	<11	30,8					
Minerale olie (C30-C35)	mg/kg ds	6,7	26,8					
Minerale olie (C35-C40)	mg/kg ds	<6,0	16,8					
Minerale olie totaal (C10-C40)	mg/kg ds	<35	98	-	35	190	2600	5000
Polychloorbifenylen, PCB								
PCB 28	mg/kg ds	<0,0010	0,0028					
PCB 52	mg/kg ds	<0,0010	0,0028					
PCB 101	mg/kg ds	<0,0010	0,0028					
PCB 118	mg/kg ds	<0,0010	0,0028					
PCB 138	mg/kg ds	<0,0010	0,0028					
PCB 153	mg/kg ds	<0,0010	0,0028					
PCB 180	mg/kg ds	<0,0010	0,0028					
PCB (som 7) (factor 0,7)	mg/kg ds	0,0049	0,0196	-	0,007	0,02	0,51	1
Polycyclische Aromatische Koolwaterstoffen, PAH								
Naftaleen	mg/kg ds	<0,050	0,035					
Fenanthreen	mg/kg ds	<0,050	0,035					
Anthraceen	mg/kg ds	<0,050	0,035					
Fluorantheen	mg/kg ds	<0,050	0,035					
Benzo(a)anthraceen	mg/kg ds	<0,050	0,035					
Chryseen	mg/kg ds	<0,050	0,035					
Benzo(k)fluorantheen	mg/kg ds	<0,050	0,035					
Benzo(a)pyreen	mg/kg ds	<0,050	0,035					
Benzo(ghi)peryleen	mg/kg ds	<0,050	0,035					
Indeno(123-cd)pyreen	mg/kg ds	<0,050	0,035					
PAK VROM (10) (factor 0,7)	mg/kg ds	0,35	0,35	-	0,35	1,5	20,8	40

Legenda

Nr. Analytico-nr Monster
 5 12436350 MMS (0-100)

Eindoordeel: Voldoet aan Achtergrondwaarde

Gebruikte afkortingen

- kleiner dan of gelijk aan Achtergrondwaarde
 * groter dan Achtergrondwaarde
 ** groter dan Tussenwaarde
 *** groter dan Interventiewaarde

GSSD Gestandaardiseerd gehalte
 RG Vereiste Rapportagegrens
 AW Achtergrondwaarde
 T Tussenwaarde
 I Interventiewaarde

Deze toetsing is uitgevoerd met behulp van BoToVa.

Zie voor info: <http://www.rwsleefomgeving.nl/onderwerpen/bodem-ondergrond/bbk/instrumenten/botova/>

N.B.: de vermelde tussenwaarde is door PAIS berekend en is niet afkomstig uit BoToVa

BoToVa T12 Toetsing Wbb grond

Projectnummer 21-2379
 Projectnaam Hoevelaken
 Ordernummer
 Datum monstername 30-11-2021
 Monsternemer Peter Achterberg
 Certificaatnummer 2021196205
 Startdatum 01-12-2021
 Rapportagedatum 06-12-2021

Analyse	Eenheid	6	GSSD	Oordeel	RG	AW	T	I
Bodemtype correctie								
Organische stof		0,7						
Korrelgrootte < 2 µm (Lutum)		3,6						
Voorbehandeling								
Cryogeen malen								Uitgevoerd
Bodemkundige analyses								
Drage stof	% (m/m)	83,1	83,1					
Organische stof	% (m/m) ds	<0,7	0,49					
Gloeirest	% (m/m) ds	99						
Korrelgrootte < 2 µm (Lutum)	% (m/m) ds	3,6	3,6					
Metalen								
Barium (Ba)	mg/kg ds	<20	45,21	-	20	190	555	920
Cadmium (Cd)	mg/kg ds	<0,20	0,2352	-	0,2	0,6	6,8	13
Kobalt (Co)	mg/kg ds	<3,0	6,283	-	3	15	103	190
Koper (Cu)	mg/kg ds	<5,0	6,863	-	5	40	115	190
Kwik (Hg)	mg/kg ds	<0,050	0,049	-	0,05	0,15	18,1	36
Molybdeen (Mo)	mg/kg ds	<1,5	1,05	-	1,5	1,5	95,8	190
Nikkel (Ni)	mg/kg ds	<4,0	7,206	-	4	35	67,5	100
Lood (Pb)	mg/kg ds	<10	10,7	-	10	50	290	530
Zink (Zn)	mg/kg ds	<20	30,72	-	20	140	430	720
Minerale olie								
Minerale olie (C10-C12)	mg/kg ds	<3,0	10,5					
Minerale olie (C12-C16)	mg/kg ds	<5,0	17,5					
Minerale olie (C16-C21)	mg/kg ds	<5,0	17,5					
Minerale olie (C21-C30)	mg/kg ds	<11	38,5					
Minerale olie (C30-C35)	mg/kg ds	<5,0	17,5					
Minerale olie (C35-C40)	mg/kg ds	<6,0	21					
Minerale olie totaal (C10-C40)	mg/kg ds	<35	122,5	-	35	190	2600	5000
Polychlorobifenylen, PCB								
PCB 28	mg/kg ds	<0,0010	0,0035					
PCB 52	mg/kg ds	<0,0010	0,0035					
PCB 101	mg/kg ds	<0,0010	0,0035					
PCB 118	mg/kg ds	<0,0010	0,0035					
PCB 138	mg/kg ds	<0,0010	0,0035					
PCB 153	mg/kg ds	<0,0010	0,0035					
PCB 180	mg/kg ds	<0,0010	0,0035					
PCB (som 7) (factor 0,7)	mg/kg ds	0,0049	0,0245	-	0,007	0,02	0,51	1
Polycyclische Aromatische Koolwaterstoffen, PAH								
Naftaleen	mg/kg ds	<0,050	0,035					
Fenanthreen	mg/kg ds	<0,050	0,035					
Anthraceen	mg/kg ds	<0,050	0,035					
Fluorantheen	mg/kg ds	<0,050	0,035					
Benzo(a)anthraceen	mg/kg ds	<0,050	0,035					
Chryseen	mg/kg ds	<0,050	0,035					
Benzo(k)fluorantheen	mg/kg ds	<0,050	0,035					
Benzo(a)pyreen	mg/kg ds	<0,050	0,035					
Benzo(ghi)peryleen	mg/kg ds	<0,050	0,035					
Indeno(123-cd)pyreen	mg/kg ds	<0,050	0,035					
PAK VROM (10) (factor 0,7)	mg/kg ds	0,35	0,35	-	0,35	1,5	20,8	40

Legenda

Nr. Analytico-nr Monster
 6 12436351 MM6 (100-200)

Eindoordeel: Voldoet aan Achtergrondwaarde

Gebruikte afkortingen

- kleiner dan of gelijk aan Achtergrondwaarde
 * groter dan Achtergrondwaarde
 ** groter dan Tussenwaarde
 *** groter dan Interventiewaarde

GSSD Gestandaardiseerd gehalte
 RG Vereiste Rapportagegrens
 AW Achtergrondwaarde
 T Tussenwaarde
 I Interventiewaarde

Deze toetsing is uitgevoerd met behulp van BoToVa.

Zie voor info: <http://www.rwsleefomgeving.nl/onderwerpen/bodem-ondergrond/bbk/instrumenten/botova/>

N.B.: de vermelde tussenwaarde is door PAIS berekend en is niet afkomstig uit BoToVa

BoToVa T12 Toetsing Wbb grond

Projectnummer 21-2379
 Projectnaam Hoevelaken
 Ordernummer
 Datum monstername 30-11-2021
 Monsternemer Peter Achterberg
 Certificaatnummer 2021196205
 Startdatum 01-12-2021
 Rapportagedatum 06-12-2021

Analyse	Eenheid	7	GSSD	Oordeel	RG	AW	T	I
Bodemtype correctie								
Organische stof		0,7						
Korrelgrootte < 2 µm (Lutum)		2						
Voorbehandeling								
Cryogeen malen			Uitgevoerd					
Bodemkundige analyses								
Droge stof	% (m/m)	83,5	83,5					
Organische stof	% (m/m) ds	<0,7	0,49					
Gloeirest	% (m/m) ds	100						
Korrelgrootte < 2 µm (Lutum)	% (m/m) ds	<2,0	1,4					
Metalen								
Barium (Ba)	mg/kg ds	<20	54,25	-	20	190	555	920
Cadmium (Cd)	mg/kg ds	<0,20	0,241	-	0,2	0,6	6,8	13
Kobalt (Co)	mg/kg ds	<3,0	7,383	-	3	15	103	190
Koper (Cu)	mg/kg ds	<5,0	7,241	-	5	40	115	190
Kwik (Hg)	mg/kg ds	<0,050	0,0502	-	0,05	0,15	18,1	36
Molybdeen (Mo)	mg/kg ds	<1,5	1,05	-	1,5	1,5	95,8	190
Nikkel (Ni)	mg/kg ds	<4,0	8,167	-	4	35	67,5	100
Lood (Pb)	mg/kg ds	<10	11,02	-	10	50	290	530
Zink (Zn)	mg/kg ds	<20	33,22	-	20	140	430	720
Minerale olie								
Minerale olie (C10-C12)	mg/kg ds	<3,0	10,5					
Minerale olie (C12-C16)	mg/kg ds	<5,0	17,5					
Minerale olie (C16-C21)	mg/kg ds	<5,0	17,5					
Minerale olie (C21-C30)	mg/kg ds	<11	38,5					
Minerale olie (C30-C35)	mg/kg ds	<5,0	17,5					
Minerale olie (C35-C40)	mg/kg ds	<6,0	21					
Minerale olie totaal (C10-C40)	mg/kg ds	<35	122,5	-	35	190	2600	5000
Polychloorbifenylen, PCB								
PCB 28	mg/kg ds	<0,0010	0,0035					
PCB 52	mg/kg ds	<0,0010	0,0035					
PCB 101	mg/kg ds	<0,0010	0,0035					
PCB 118	mg/kg ds	<0,0010	0,0035					
PCB 138	mg/kg ds	<0,0010	0,0035					
PCB 153	mg/kg ds	<0,0010	0,0035					
PCB 180	mg/kg ds	<0,0010	0,0035					
PCB (som 7) (factor 0,7)	mg/kg ds	0,0049	0,0245	-	0,007	0,02	0,51	1
Polycyclische Aromatische Koolwaterstoffen, PAH								
Naftaleen	mg/kg ds	<0,050	0,035					
Fenanthreen	mg/kg ds	<0,050	0,035					
Anthraceen	mg/kg ds	<0,050	0,035					
Fluorantheen	mg/kg ds	<0,050	0,035					
Benzo(a)anthraceen	mg/kg ds	<0,050	0,035					
Chryseen	mg/kg ds	<0,050	0,035					
Benzo(k)fluorantheen	mg/kg ds	<0,050	0,035					
Benzo(a)pyreen	mg/kg ds	<0,050	0,035					
Benzo(ghi)peryleen	mg/kg ds	<0,050	0,035					
Indeno(123-cd)pyreen	mg/kg ds	<0,050	0,035					
PAK VROM (10) (factor 0,7)	mg/kg ds	0,35	0,35	-	0,35	1,5	20,8	40

Legenda

Nr. Analytico-nr Monster
 7 12436352 MM7 (100-200)

Eindoordeel: Voldoet aan Achtergrondwaarde

Gebruikte afkortingen

- kleiner dan of gelijk aan Achtergrondwaarde
 * groter dan Achtergrondwaarde
 ** groter dan Tussenwaarde
 *** groter dan Interventiewaarde

GSSD Gestandaardiseerd gehalte
 RG Vereiste Rapportagegrens
 AW Achtergrondwaarde
 T Tussenwaarde
 I Interventiewaarde

Deze toetsing is uitgevoerd met behulp van BoToVa.

Zie voor info: <http://www.rwsleefomgeving.nl/onderwerpen/bodem-ondergrond/bbk/instrumenten/botova/>

N.B.: de vermelde tussenwaarde is door PAIS berekend en is niet afkomstig uit BoToVa

BoToVa T13 Toetsing Wbb grondwater (ondiep)

Projectnummer 21-2379
 Projectnaam Hoevelaken
 Ordernummer
 Datum monsternamen 09-12-2021
 Monsternemer Peter van Achterberg
 Certificaatnummer 2021201293
 Startdatum 09-12-2021
 Rapportagedatum 14-12-2021

Analyse	Eenheid	1	GSSD	Oordeel	RG	S	T	I
Metalen								
Barium (Ba)	µg/L	270	270	*	20	50	338	625
Cadmium (Cd)	µg/L	<0,20	0,14	-	0,2	0,4	3,2	6
Kobalt (Co)	µg/L	<2,0	1,4	-	2	20	60	100
Koper (Cu)	µg/L	3,7	3,7	-	2	15	45	75
Kwik (Hg)	µg/L	<0,050	0,035	-	0,05	0,05	0,175	0,3
Molybdeen (Mo)	µg/L	<2,0	1,4	-	2	5	153	300
Nikkel (Ni)	µg/L	6,3	6,3	-	3	15	45	75
Lood (Pb)	µg/L	<2,0	1,4	-	2	15	45	75
Zink (Zn)	µg/L	67	67	*	10	65	433	800
Vluchtige Aromatische Koolwaterstoffen								
Benzeen	µg/L	<0,20	0,14	-	0,2	0,2	15,1	30
Tolueen	µg/L	<0,20	0,14	-	0,2	7	504	1000
Ethylbenzeen	µg/L	<0,20	0,14	-	0,2	4	77	150
o-Xyleen	µg/L	<0,10	0,07	-	-	-	-	-
m,p-Xyleen	µg/L	<0,20	0,14	-	-	-	-	-
Xylenen (som) factor 0,7	µg/L	0,21	0,21	-	0,2	0,2	35,1	70
BTEX (som)	µg/L	<0,90	-	-	-	-	-	-
Naftaleen	µg/L	<0,020	0,014	-	0,02	0,01	35	70
Styreen	µg/L	<0,20	0,14	-	0,2	6	153	300
Vluchtige organische halogeenkoolwaterstoffen								
Dichloormethaan	µg/L	<0,20	0,14	-	0,2	0,01	500	1000
Trichloormethaan	µg/L	<0,20	0,14	-	0,2	6	203	400
Tetrachloormethaan	µg/L	<0,10	0,07	-	0,1	0,01	5	10
Trichlooretheen	µg/L	<0,20	0,14	-	0,2	24	262	500
Tetrachlooretheen	µg/L	<0,10	0,07	-	0,1	0,01	20	40
1,1-Dichloorethaan	µg/L	<0,20	0,14	-	0,2	7	454	900
1,2-Dichloorethaan	µg/L	<0,20	0,14	-	0,2	7	204	400
1,1,1-Trichloorethaan	µg/L	<0,10	0,07	-	0,1	0,01	150	300
1,1,2-Trichloorethaan	µg/L	<0,10	0,07	-	0,1	0,01	65	130
cis 1,2-Dichlooretheen	µg/L	<0,10	0,07	-	-	-	-	-
trans 1,2-Dichlooretheen	µg/L	<0,10	0,07	-	-	-	-	-
CKW (som)	µg/L	<1,6	-	-	-	-	-	-
Tribroommethaan	µg/L	<0,20	0,14	-	-	-	-	630
Vinylchloride	µg/L	<0,10	0,07	-	0,2	0,01	2,5	5
1,1-Dichlooretheen	µg/L	<0,10	0,07	-	0,1	0,01	5	10
1,2-Dichlooretheenen (Som) factor 0,7	µg/L	0,14	0,14	-	0,2	0,01	10	20
1,1-Dichloorpropaan	µg/L	<0,20	0,14	-	-	-	-	-
1,2-Dichloorpropaan	µg/L	<0,20	0,14	-	-	-	-	-
1,3-Dichloorpropaan	µg/L	<0,20	0,14	-	-	-	-	-
Dichloorpropanen som factor 0.7	µg/L	0,42	0,42	-	0,6	0,8	40,4	80
Minerale olie								
Minerale olie (C10-C12)	µg/L	<10	7	-	-	-	-	-
Minerale olie (C12-C16)	µg/L	<10	7	-	-	-	-	-
Minerale olie (C16-C21)	µg/L	<10	7	-	-	-	-	-
Minerale olie (C21-C30)	µg/L	<15	10,5	-	-	-	-	-
Minerale olie (C30-C35)	µg/L	<10	7	-	-	-	-	-
Minerale olie (C35-C40)	µg/L	<10	7	-	-	-	-	-
Minerale olie totaal (C10-C40)	µg/L	<50	35	-	50	50	325	600
Extra parameters								
som 16 aromatische oplosmiddelen	µg/L		0,77	Geen oordeel mogelijk				

Legenda

Nr. Analytico-nr Monster
 1 12452973 106-1-1 (200-300)

Eindoordeel: Overschrijding Streefwaarde

Gebruikte afkortingen

- kleiner dan of gelijk aan Streefwaarde
 * groter dan Streefwaarde
 ** groter dan Tussenwaarde
 *** groter dan Interventiewaarde

GSSD Gestandaardiseerd gehalte
 RG Vereiste Rapportagegrens
 S Streefwaarde
 T Tussenwaarde
 I Interventiewaarde

Deze toetsing is uitgevoerd met behulp van BoToVa.

Zie voor info: <http://www.rwsleefomgeving.nl/onderwerpen/bodem-ondergrond/bbk/instrumenten/botova/>

N.B.: de vermelde tussenwaarde is door PAIS berekend en is niet afkomstig uit BoToVa



Bijlage 5 Resultaten vooronderzoek



Topotijdreis.nl

1931 - 1951:



1952 - 1985:



1986 - 2009:



na 2010:





Bijlage 6 Kwaliteitsaspecten van het onderzoek



Waarborging kwaliteit / Certificering

De veldwerkzaamheden worden uitgevoerd conform de eisen uit het 'Besluit uitvoeringskwaliteit bodembeheer' (Kwalibo). Dit besluit richt zich op kwaliteit en integriteit van de bodemintermediair, in deze specifiek: Inventerra.

Bodemintermediairs moeten bij het uitvoeren van kritische functies door of onder directe leiding van daartoe erkende medewerkers onafhankelijk zijn van hun opdrachtgevers om hun integriteit te borgen. De eis van verplichte functiescheiding ten aanzien van de zogeheten kritische functies betreft alleen de relatie opdrachtgever (indien eigenaar) versus bodemintermediair. Bij iedere (potentiële) opdracht wordt voor de uitvoering van de kritische functies gecontroleerd of van functiescheiding sprake is.

Inventerra is geen eigenaar van de onderzoekslocatie beschreven in dit rapport en heeft geen belang bij de uitkomsten van het bodemonderzoek.

Inventerra is gecertificeerd conform ISO 9001 en voor het uitvoeren van veldwerk bij bodemonderzoek conform BRL SIKB 2000, protocollen 2001, 2002 en 2018. De naleving van de kwaliteitseisen en –procedures wordt periodiek getoetst door interne en externe auditors, onder toezicht van de Raad voor Accreditatie (RvA).

De voor het bodemonderzoek benodigde analyses van grond en grondwater worden uitgevoerd door een RvA geaccrediteerd laboratorium. Deze accreditatie garandeert dat bij de analyses consequent de juiste en vastgestelde procedures worden gehanteerd zodat de resultaten een hoge betrouwbaarheid hebben.

Betrouwbaarheid / garanties

Het bodemonderzoek wordt op zorgvuldige wijze uitgevoerd volgens algemeen gebruikelijke inzichten en methoden. Hoewel naar een zo groot mogelijke representativiteit van het onderzoek wordt gestreefd, is steeds het risico aanwezig dat eventuele lokale afwijkingen in het bodemmateriaal niet worden gedetecteerd. Het onderzoek is namelijk gebaseerd op een beperkt aantal boringen en een beperkt aantal chemische analyses. Tevens wordt er op gewezen dat het uitgevoerde bodemonderzoek een momentopname is. Nadien kan mogelijk door externe factoren de bodemkwaliteit veranderen. Aan de resultaten van het onderzoek kan derhalve geen absolute waarde worden toegekend. Elke aansprakelijkheid voor schade ten gevolge van een discrepantie tussen de bij het onderzoek gebleken bodemkwaliteit en de feitelijke bodemkwaliteit is uitgesloten.

Over de voor het vooronderzoek geraadpleegde bronnen en verkregen informatie wordt opgemerkt dat deze niet altijd zonder fouten en volledig zijn. Voor het verkrijgen van historische informatie is Inventerra afhankelijk van deze bronnen, waardoor Inventerra niet kan instaan voor de juistheid en volledigheid van de verzamelde historische informatie.