

## Berekening stikstofdepositie

### Havenkom fase 1A

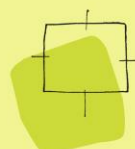

DEFINITIEF

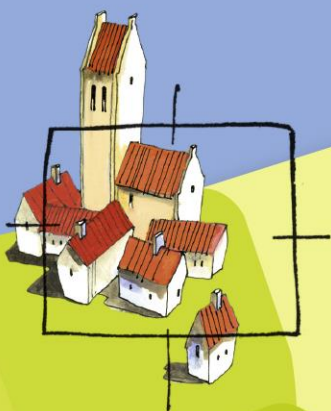

**BügelHajema**

Ruimte voor de leefomgeving

**Berekening stikstofdepositie**  
**Havenkom fase 1A**

DEFINITIEF

5 oktober 2021  
Projectnummer 157.00.44.00.00

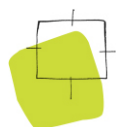

Ruimte voor de leefomgeving

# Inhoudsopgave

<b>1</b>	<b>Inleiding</b>	<b>3</b>
<b>2</b>	<b>Wettelijk kader</b>	<b>4</b>
<b>3</b>	<b>Ligging projectgebied</b>	<b>6</b>
<b>4</b>	<b>Invoergegevens AERIUS</b>	<b>7</b>
4.1	Verkeersgeneratie woningen en appartementen (bron 1)	7
4.2	Totale emissie	7
<b>5</b>	<b>Model</b>	<b>8</b>
<b>6</b>	<b>Rekenresultaten en conclusie</b>	<b>9</b>

# 1 Inleiding

In het kader van het bestemmingsplan Havenkom fase 1a is de depositie van stikstof ten gevolge van het gebruik van de woningbouwontwikkeling aan de Kolkstraat in de gemeente Nijkerk berekend. Het project maakt de bouw van 12 grondgebonden woningen en 15 appartementen mogelijk op een locatie in het matig stedelijk woonmilieu. De omvang van het project is op de onderstaande afbeelding weergegeven. De depositie van stikstof in stikstofgevoelige Natura 2000-gebieden ten gevolge van de emissie van  $\text{NO}_x$  en  $\text{NH}_3$  van deze ontwikkeling, alsmede van het verkeer van en naar de locatie is berekend met het programmapakket AERIUS (6 oktober 2021). Dit rapport vormt een toelichting op de berekening.



Afbeelding 1 – Omvang projectgebied

## Leeswijzer

In het volgende hoofdstuk wordt ingegaan op het wettelijk kader van de Wet natuurbescherming bij vergunningaanvragen of bestemmingsplanprocedures. Vervolgens komt in hoofdstuk 3 de ligging van het projectgebied ten opzichte van de meest nabijgelegen Nature 2000-gebieden aan bod. Hoofdstuk 4 is gewijd aan de invoergegevens van het programmapakket AERIUS en hoofdstuk 5 geeft het model weer. In het laatste hoofdstuk worden de rekenresultaten en conclusies besproken.

## **2 Wettelijk kader**

De Wet natuurbescherming regelt de bescherming van Natura 2000-gebieden, bossen en specifieke dier- en plantsoorten. De bescherming van de Natura 2000-gebieden is verankerd in het onderdeel gebiedsbescherming. Plannen en projecten met negatieve effecten op deze gebieden zijn vergunningsplichtig. Relevant daarbij is dat de Wnb een externe werking kent. Van externe werking is sprake als activiteiten buiten een Natura 2000-gebied van invloed zijn op de natuurwaarden in een Natura 2000-gebied.

In Nederland zijn 161 Natura 2000-gebieden gelegen. In 130 van deze gebieden komen stikstofgevoelige habitats of leefgebieden van soorten voor. Dit betekent dat een verdere toename van stikstofdepositie tot een negatief effect kan leiden. Derhalve dient bij een nieuwe ruimtelijke ontwikkeling onderzocht te worden of er stikstofdepositie in stikstofgevoelige Natura 2000-gebieden plaatsvindt. Dit geldt voor een activiteit waar een omgevingsvergunning voor noodzakelijk is, maar ook voor een bestemmingsplan. Voor een bestemmingsplan is het namelijk noodzakelijk om de uitvoerbaarheid van het plan op voorhand aan te tonen. Hiernaast geldt op grond van artikel 2.7 Wnb in samenhang met artikel 2.8 Wnb een onderzoeksplicht voor bestemmingsplannen. Een te hoge stikstofdepositie kan tot een negatief effect leiden, waardoor het bestemmingsplan onder dezelfde omstandigheden niet kan worden vastgesteld.

### **Saldering**

Om een ruimtelijke ontwikkeling of bestemmingsplan waarbij sprake is van meer stikstofdepositie op een stikstofgevoelig Natura 2000-gebied mogelijk te maken, kan gebruik worden gemaakt van intern- of extern salderen. Door middel van salderen zorgt de initiatiefnemer er voor dat de netto stikstofemissie niet toe neemt. Dit kan door middel van het staken van stikstof emitterende activiteiten op de locatie zelf (intern salderen) of het staken van stikstof emitterende activiteiten op een locatie buiten het plangebied van de ruimtelijke ontwikkeling of het bestemmingsplan (extern salderen).

Om intern te kunnen salderen moet er sprake zijn van één project of één locatie. Intern salderen kan gaan om het treffen van maatregelen aan een bestaand project of kan worden toegepast op nieuwe projecten op de locatie van een bestaand project. Bij extern salderen gaat het om verschillende projecten of plannen. Extern salderen wordt aangemerkt als een mitigerende of beschermende maatregel in de zin van artikel 6, lid 3 Habitatrichtlijn en moet dus plaatsvinden in het kader van een passende beoordeling.

### **Stikstofregistratiesysteem**

Naast saldering bestaat er de mogelijkheid om voor woningbouwprojecten waarbij er sprake is van meer stikstofdepositie op een stikstofgevoelig Natura 2000-gebied mogelijk te maken via het stikstofregistratiesysteem. In dit stikstofregistratiesysteem wordt alle stikstofruimte van stikstof reducerende maatregelen, waaronder de verlaging van de maximumsnelheid op autosnelwegen naar 100 km/uur, opgeslagen. De door deze maatregelen beschikbaar gekomen ruimte kan voor maximaal 70 % worden besteed aan economische ontwikkelingen.

## **Wet stikstofreductie en natuurverbetering**

Met de invoering van de Wet stikstofreductie en natuurverbetering (in het kort Stikstofwet) op 1 juli 2021, is er een gedeeltelijke vrijstelling van de natuurvergunningplicht voor het aspect stikstof voor activiteiten in de bouwsector. Middels deze stikstofwet wordt er aan de Wet natuurbescherming (Wnb) een nieuw artikel toegevoegd (artikel 2.9a) dat bepaalt dat in het Besluit stikstofreductie en natuurverbetering (Bsn) bepaalde activiteiten van de bouwsector aangewezen kunnen worden waarvoor deze vrijstelling van toepassing is. Voor deze activiteiten geldt dat de stikstofdepositie die wordt veroorzaakt door de bouwactiviteiten buiten beschouwing van de vergunningplicht van artikel 2.7 lid 2 Wnb wordt gelaten. In artikel 2.5 Bsn is de vrijstelling voor het bouwen van bouwwerken opgenomen. Dit betekent dat de zogeheten aanlegfase niet langer mee hoeft worden genomen in de stikstofdepositieberekening. De gebruiksfase dient nog wel berekend te worden. Ook de verkeersbewegingen die samengaan met de aangewezen activiteiten in de bouwsector kunnen buiten beschouwing worden gelaten. Dit blijkt uit de toelichting bij het Bsn, waarin een omschrijving wordt gegeven van de reikwijdte van de partiële vrijstelling:

*"Het betreft niet alleen de bouw en sloop van woningen en utiliteitsgebouwen en andere bouwwerken (zoals bruggen en viaducten), maar ook aanlegactiviteiten, bijvoorbeeld voor duurzame energieopwekking, grond-, weg- en waterbouw, waaronder straten, pleinen, wegen, spoorwegen, waterstaatswerken, waterwegen, waterkeringen, energie-infrastructuur, telecommunicatie-infrastructuur, buisleidingen, openbare hemelwater- en ontwateringsstelsels en vuilwaterriolen. De partiële vrijstelling omvat de vervoersbewegingen die samenhangen met de werkzaamheden, zoals aan- en afvoer van bouwmaterialen en bouw- en sloopafval, transport van werknemers en werktuigen van en naar de bouwplaats en de emissies van werktuigen op de bouwplaats (aggregaten, bouwmachines, baggervoertuigen et cetera). De vrijstelling omvat niet de productie van bouwmaterialen."*

### 3 Ligging projectgebied

Zoals in de inleiding is aangegeven is het projectgebied gelegen aan de Kolkstraat in Nijkerk. Op de onderstaande afbeelding is de ligging van het projectgebied ten opzichte van de meest nabij gelegen Natura 2000-gebieden weergegeven.

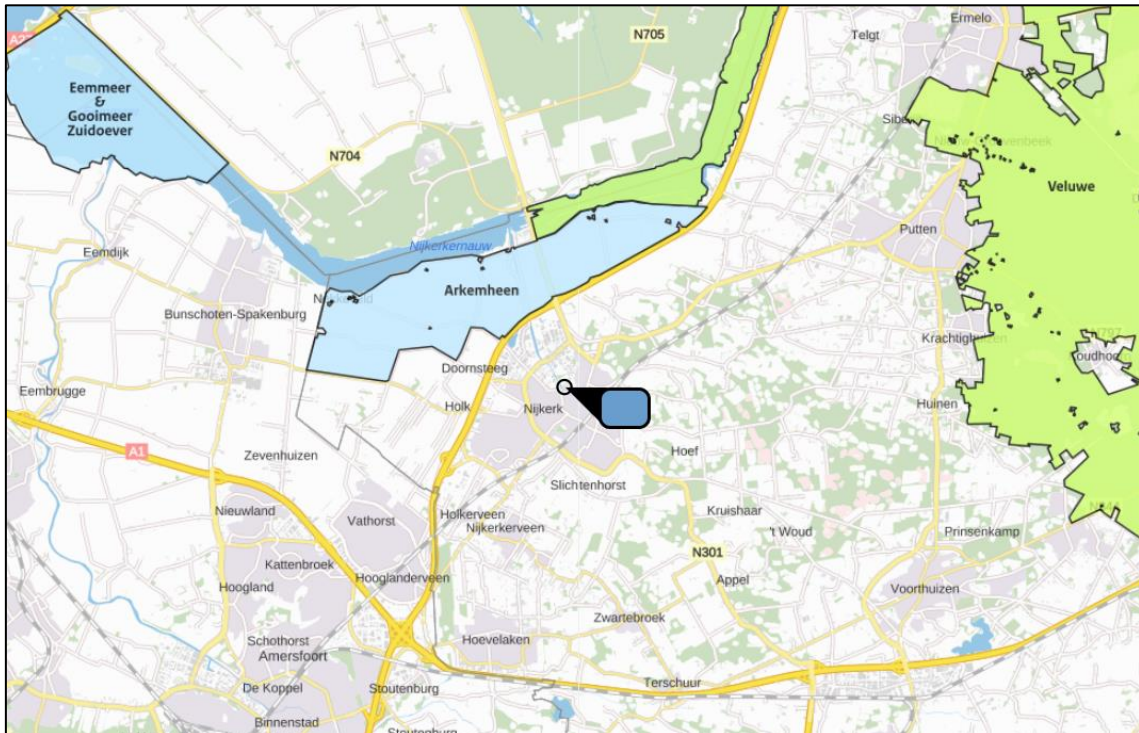

Afbeelding 2 – Ligging projectgebied ten opzichte van de meest nabij gelegen Natura 2000-gebieden

De meest nabij gelegen Natura 2000-gebieden zijn:

- Arkemheen, gelegen op een afstand van circa 1,8 km;
- Veluwerandmeren, gelegen op een afstand van circa 3,5 km;
- Veluwe, gelegen op een afstand van circa 9,0 km;
- Eemmeer & Gooimeer Zuidoever, gelegen op een afstand van circa 9,3 km.

Hierbij dient wel te worden vermeld dat de Natura 2000-gebieden Eemmeer & Gooimeer Zuidoever, Arkemheen en Veluwerandmeren niet stikstofgevoelig zijn.

## 4 Invoergegevens AERIUS

In AERIUS zijn standaard emissie-kengetallen opgenomen op basis waarvan de emissies van  $\text{NO}_x$  en  $\text{NH}_3$  worden bepaald. Conform de "Instructie gegevensinvoer voor AERIUS Calculator" dient de verkeersgeneratie beschouwd te worden totdat het verkeer is opgenomen in het heersende verkeersbeeld. Dit is het geval wanneer het aan- en afrijdende verkeer zich door zijn snelheid en rij- en stopgedrag nog niet, dan wel niet meer onderscheidt van het overige verkeer dat zich op de betrokken weg bevindt. De berekening heeft dienovereenkomstig plaatsgevonden.

Door de opdrachtgever is aangegeven dat de gebouwen gasloos worden uitgevoerd. Dit betekent dat er geen rekening hoeft te worden gehouden met een emissie van  $\text{NO}_x$  ten behoeve van de verwarming. Dit zal geborgd moeten worden in de ruimtelijke procedure.

Ten behoeve van de verkeersgeneratie van de woningen en appartementen zijn de volgende invoergegevens in AERIUS gebruikt (afbeelding 3).

### 4.1 Verkeersgeneratie woningen en appartementen (bron 1)

In het model is het verkeer van en naar de gebouwen opgenomen, waarbij gebruik is gemaakt van het verkeersonderzoek (BH7355-RHD-ZZ-XX-RP-Z-0001, 7-07-2021) wat in het kader van het bestemmingsplan is uitgevoerd door Royal Haskoning DHV. Uit dit onderzoek blijkt dat de ontwikkeling voorziet in een maximale verkeersgeneratie van 154 lichte verkeersbewegingen per etmaal. Deze verkeersgeneratie is met één lijnbron in AERIUS ingevoerd. Voor de volledigheid is rekening gehouden met 2 middelzware verkeersbewegingen per etmaal ten behoeve van pakketbezorging en dergelijke.

De bron is ingevoerd in AERIUS als 'Anders' om de effecten door te rekenen voor een afstand groter dan 5 kilometer.

De totale emissie van de verkeersgeneratie van de woningen en appartementen in de gebruiksfase bedraagt in dat geval ongeveer 20,0 kg  $\text{NO}_x$ /jr en 1,2 kg  $\text{NH}_3$ /jr.

### 4.2 Totale emissie

De totale emissie van het project in de gebruiksfase bedraagt ongeveer 20,0 kg  $\text{NO}_x$ /jr en 1,2 kg  $\text{NH}_3$ /jr.



## 5 Model

De emissie en depositie van het plan zijn bepaald met behulp van het AERIUS pakket (6 oktober 2021). In de berekening is uitgegaan van het rekenjaar 2022. Indien het project later zal worden uitgevoerd, kan deze berekening als worst-case worden beschouwd. In latere rekenjaren zal de emissiefactor van onder andere verkeersbewegingen namelijk afnemen. Navolgend is van het model een afbeelding opgenomen.

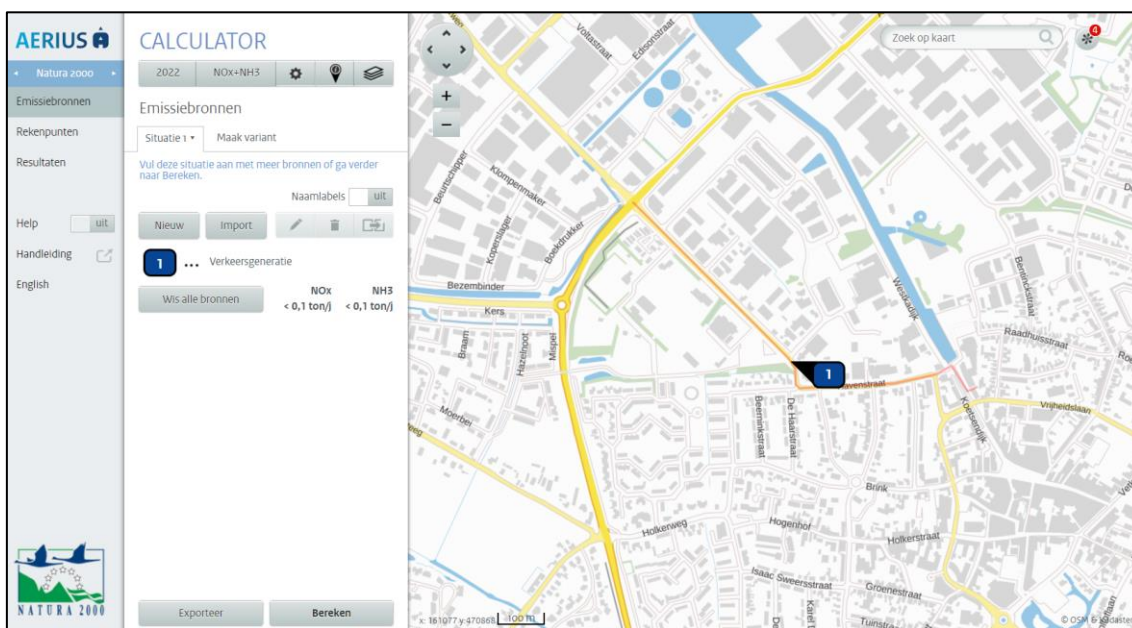

Afbeelding 3 - AERIUS model

## 6 Rekenresultaten en conclusie

De berekening met AERIUS genereert een rekenresultaat en een pdf bestand waarin wordt geconstateerd dat er geen stikstofgevoelige Natura 2000-gebieden zijn met een overschrijding van een projectbijdrage van meer dan 0,00 mol N/ha/jaar. Dit pdf bestand is als bijlage opgenomen en separaat toegevoegd.

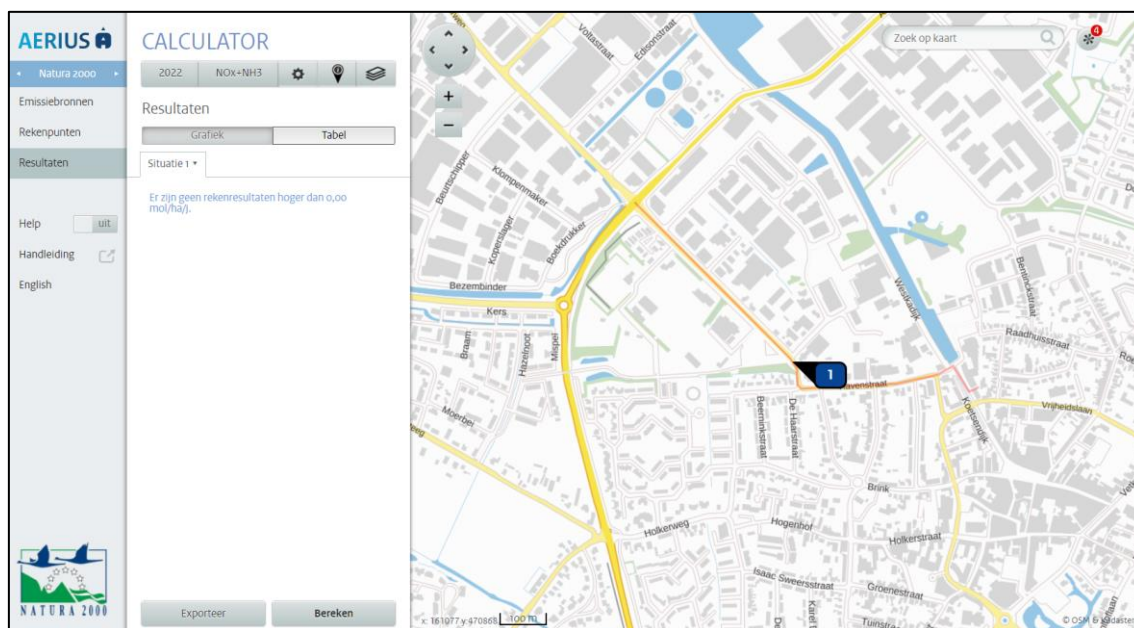

Afbeelding 4 - Rekenresultaat

Er treedt door de stikstofdepositie geen negatief effect op in het kader van de Wet natuurbescherming (Wnb) beschermde Natura 2000-gebieden. Een vergunning van de Wnb is in het kader van de stikstofdepositie dan ook niet nodig.

## **Colofon**

### **Rapport**

BügelHajema Adviseurs

### **Projectleiding**

BügelHajema Adviseurs

### **Supervisie**

BügelHajema Adviseurs

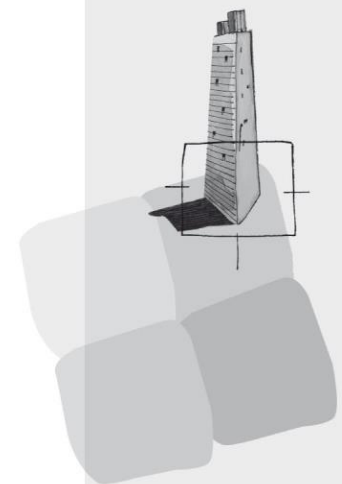

BügelHajema Adviseurs bv  
Bureau voor Ruimtelijke  
Ordering en Milieu BNSP  
Utrechtseweg 7  
3811NA Amersfoort  
**T** 033 465 65 45  
**E** [info@bugelhajema.nl](mailto:info@bugelhajema.nl)  
**W** [www.bugelhajema.nl](http://www.bugelhajema.nl)

Vestigingen te Assen,  
Leeuwarden en  
Amersfoort

*Dit document bevat rekenresultaten van AERIUS Calculator. Het betreft de hoogst berekende stikstofbijdragen per stikstofgevoelig Natura 2000-gebied, op basis van rekenpunten die overlappen met habitattypen en/of leefgebieden die aangewezen zijn in het kader van de Wet natuurbescherming, gekoppeld aan een aangewezen soort, of nog onbekend maar mogelijk wel relevant.*

*De berekening op basis van stikstofemissies gaat uit van de componenten ammoniak (NH<sub>3</sub>) en/of stikstofoxide (NO<sub>x</sub>).*

*Wilt u verder rekenen of gegevens wijzigen? Importeer de pdf dan in Calculator. Voor meer toelichting verwijzen wij u naar de website [www.aerius.nl](http://www.aerius.nl).*

## Berekening Situatie 1

- ▶ Kenmerken
- ▶ Samenvatting emissies
- ▶ Depositieresultaten
- ▶ Gedetailleerde emissiegegevens

Verdere toelichting over deze PDF kunt u vinden in een bijbehorende leeswijzer. Deze leeswijzer en overige documentatie is te raadplegen via:  
<https://www.aerius.nl/handleidingen-en-leeswijzers>.

# AERIUS CALCULATOR

## Contact

Rechtspersoon	Inrichtingslocatie
Gemeente Nijkerk	Kolkstraat, 3861 AK Nijkerk

## Activiteit

Omschrijving	AERIUS kenmerk	
Havenkom Fase 1A	S10cJno4vSVo	
Datum berekening	Rekenjaar	Rekenconfiguratie
06 oktober 2021, 12:07	2022	Berekend voor natuurgebieden

## Totale emissie

	Situatie 1
NOx	20,00 kg/j
NH <sub>3</sub>	1,20 kg/j

## Resultaten

Hectare met  
hoogste bijdrage  
(mol/ha/j)

Natuurgebied
Uw berekening heeft geen depositieresultaten opgeleverd boven 0,00 mol/ha/jr.

## Toelichting

Gebruiksfase woningbouwontwikkeling fase 1a

Locatie  
Situatie 1



Emissie  
Situatie 1

Bron Sector	Emissie NH <sub>3</sub>	Emissie NO <sub>x</sub>
<b>1</b> Verkeersgeneratie ... Anders...   Anders...	1,20 kg/j	20,00 kg/j

Emissie  
(per bron)  
Situatie 1



Naam	Verkeersgeneratie
Locatie (X,Y)	161150, 470913
Uitstoothoogte	2,0 m
Warmteinhoud	0,000 MW
Temporele variatie	Licht verkeer
NOx	20,00 kg/j
NH <sub>3</sub>	1,20 kg/j

## Disclaimer

Hoewel verstrekte gegevens kunnen dienen ter onderbouwing van een vergunningaanvraag, kunnen er geen rechten aan worden ontleend. De eigenaar van AERIUS aanvaardt geen aansprakelijkheid voor de inhoud van de door de gebruiker aangeboden informatie. Bovenstaande gegevens zijn enkel bruikbaar tot er een nieuwe versie van AERIUS beschikbaar is. AERIUS is een geregistreerd handelsmerk in Europa. Alle rechten die niet expliciet worden verleend, zijn voorbehouden.

## Rekenbasis

Deze berekening is tot stand gekomen op basis van:

AERIUS versie 2020\_20210525\_2040287d5b

Database versie 2020\_20210713\_c09c249ebe

Voor meer informatie over de gebruikte methodiek en data zie:

<https://www.aerius.nl/nl/factsheets/release/aerius-calculator-2020>