

Vooraanzicht

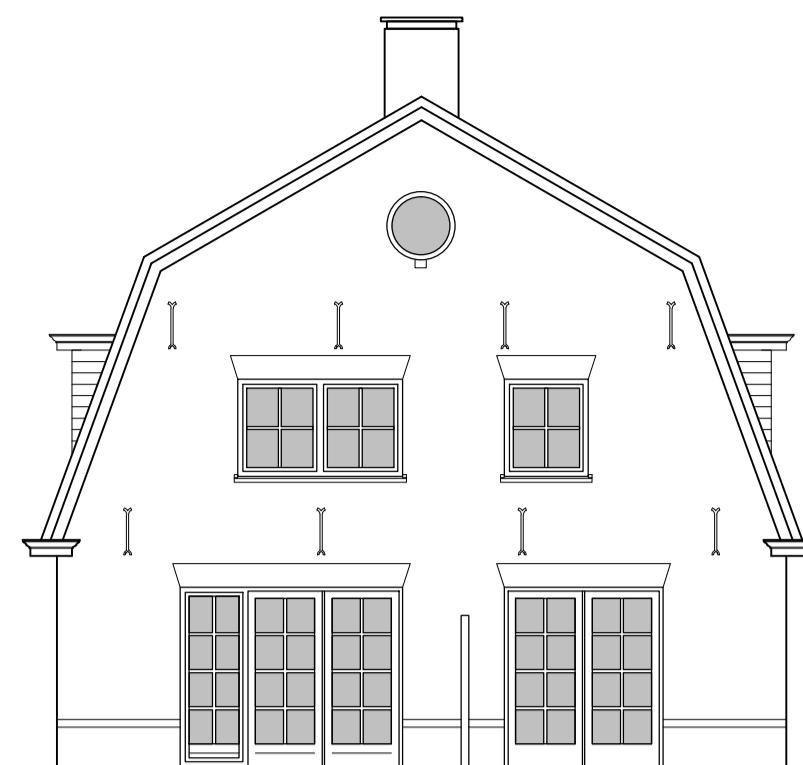

Rechter zij aanzicht



Achteraanzicht



Linker zij aanzicht

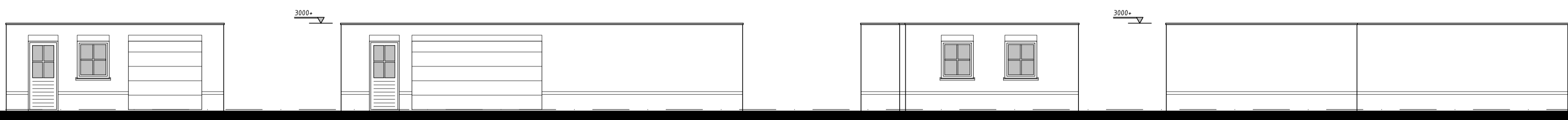
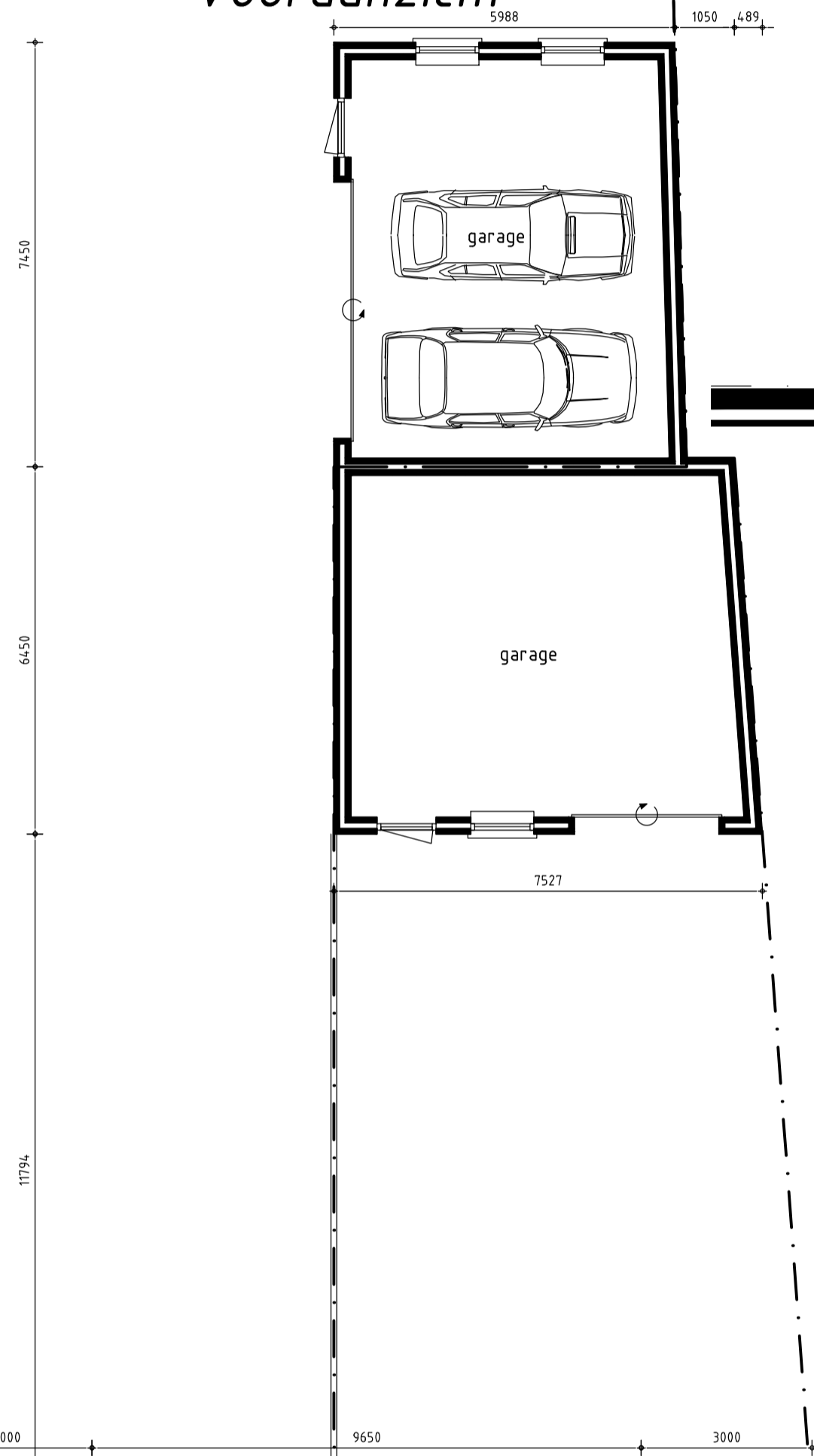

Vooraanzicht

Linker zij aanzicht

Achteraanzicht

Rechter zij aanzicht

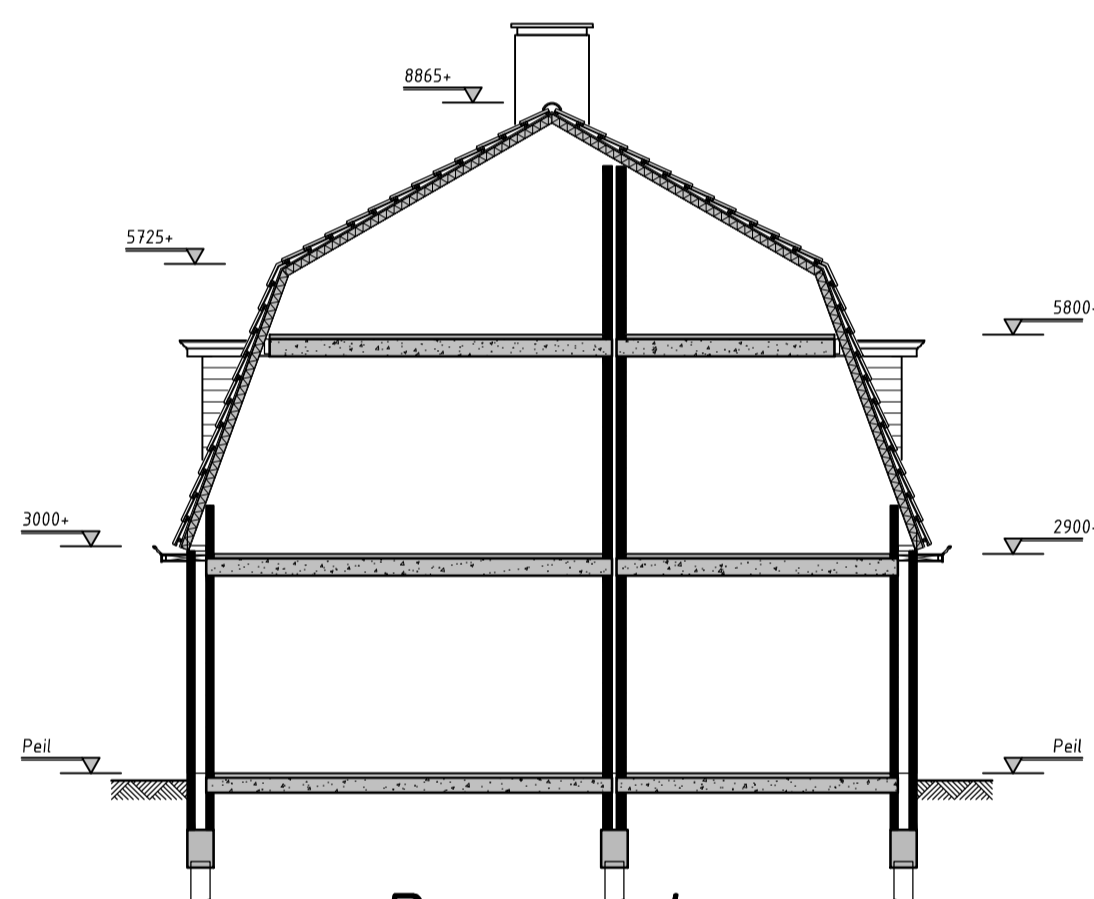

Doorsnede

- Renvooi materialen -

omschrijving	materiaal	kleur
gevels	baksteen	rood/bruin
voegwerk (plint)	voegmortel	donkergrijs
voegwerk (overig)	voegmortel	grijs
kozijnen	hout	gebr. wit
ramen	hout	gebr. wit
deuren (voordeur)	hout	donkergroen
deuren (overig)	hout	gebr. wit
raamdorpels	hardstenen raamdorpel	natuur
raamluiken	hout	donkergroen
dakbedekking	ker. dakpannen	antraciet
bemimmeringen	hout	gebr. wit

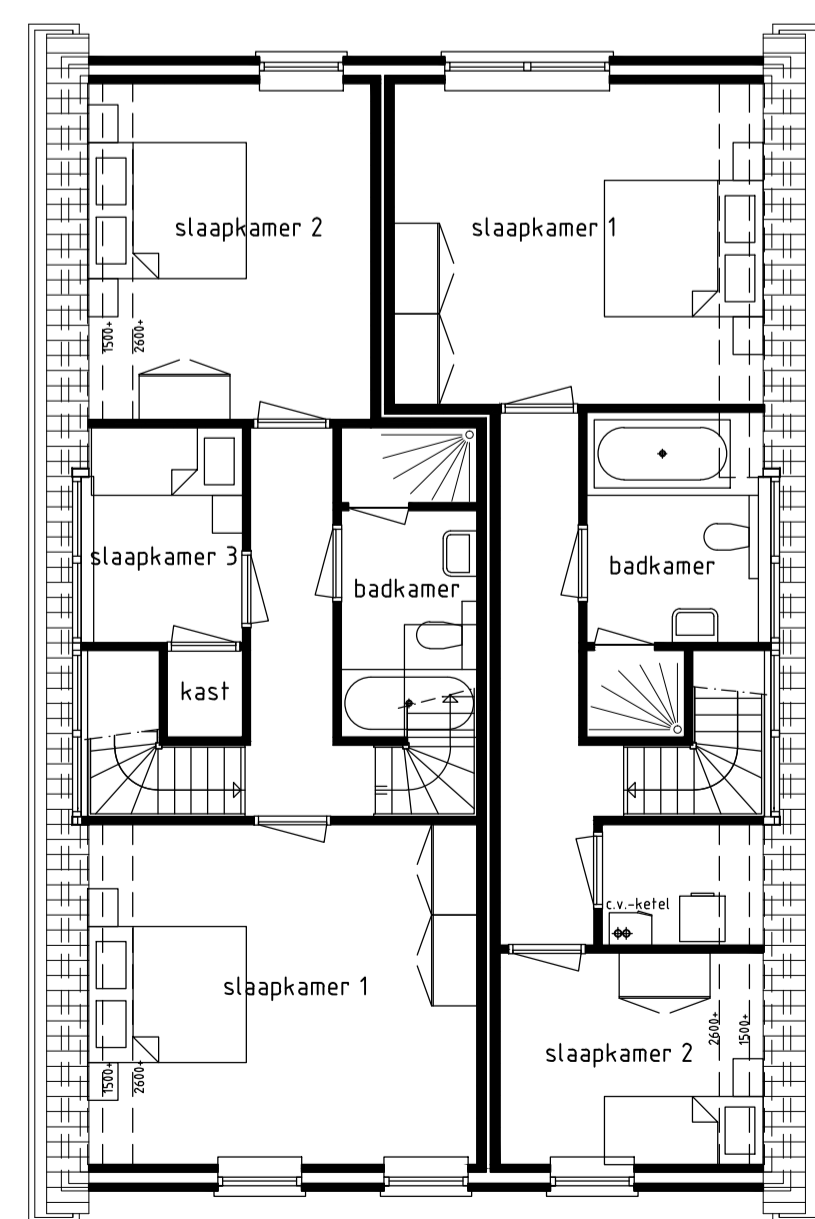
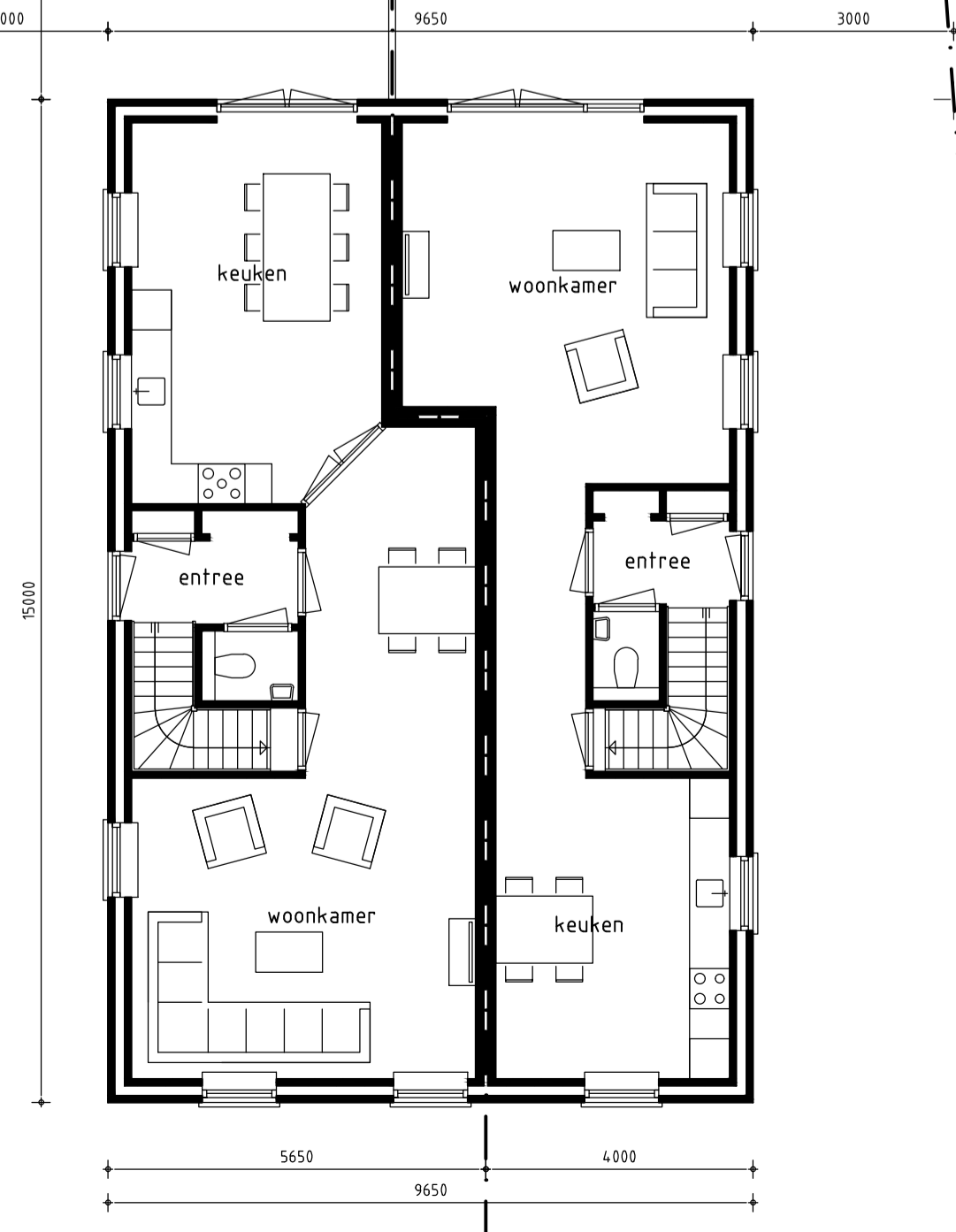

Eerste Verdieping

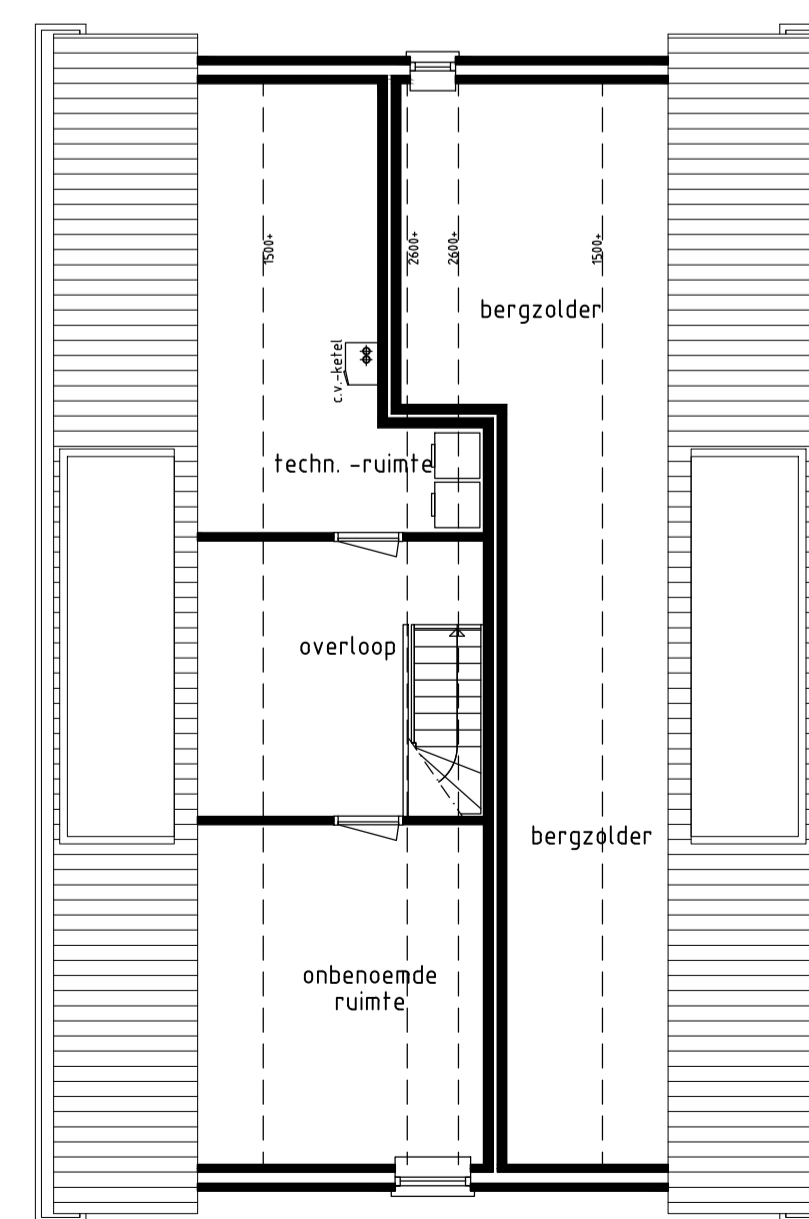

Tweede Verdieping



Situatieschets

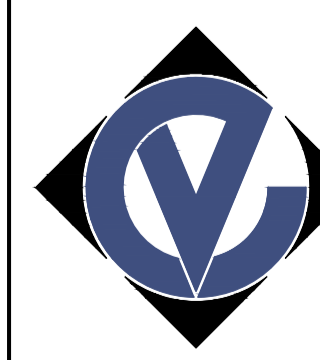

BOUWKUNDIG BUREAU
CEES VOGEL

Koestraat 12 - 5334 LJ Velddriel - 06 22 900 675
info@bbceesvogel.nl - www.bbceesvogel.nl

Bladomschrijving:
Schetsplan
Plattegronden
Gevelaanzichten
Doorsnede
Situatieschets

Get: C.V. Formaat: A1
Schaal: 1:1000

Bladnummer: Versie:
01 **C**

Projectnummer:
12-0058

Opdrachtgever: Dhr. S.J. van Kessel, Kromakkerweg 9, 5334 KJ Velddriel, 06 - 55 77 31 83

Projectomschrijving: Het bouwen van een twee-onder-een kapwoning aan de Provincialeweg ong. te Velddriel

Versie A: 11-09-2012 Versie B: 15-04-2013 Versie C: 03-03-2014 Versie D: