



**Verkennend bodemonderzoek  
Dr. van de Hoevenlaan 1  
Eefde**

Opdrachtgever: Gemeente Lochem  
Dhr. W. Peeks  
Postbus 17  
7240 AA LOCHEM

Datum onderzoek: augustus 2015

Datum rapport: september 2015

Projectnummer: 2015.281

Samensteller rapport: Dhr. P. van der Poel  
Monsternemers: Dhr. S. Put

**Van der Poel Milieu Advies B.V.**  
Postbus 71  
7475 ZH MARKELO  
tel.: 0547 – 261 888  
fax: 0547 – 261 050



## INHOUDSOPGAVE

<b>Hoofdstuk</b>	<b>Omschrijving</b>	<b>blz.</b>
1	INLEIDING	3
	1.1 Algemeen	3
	1.2 Historisch onderzoek	3
	1.3 Regionale bodemopbouw	3
	1.4 Hypothese	4
2	VELDWERKZAAMHEDEN	4
	2.1 Algemeen	4
	2.2 Lokale bodemopbouw	4
	2.3 Zintuiglijke waarnemingen	5
3	ANALYSERESULTATEN EN BESPREKING	5
	3.1 Uitgevoerde analyses	5
	3.2 Toetsingskader	5
	3.3 Analyseresultaten grond	6
	3.4 Analyseresultaten grondwater	7
4	SAMENVATTING EN CONCLUSIES	7

### Bijlagen

1. Situatieschets
2. Analyseresultaten
3. Toetsingstabel
4. Boorprofielen
5. Functiescheiding



## **1 INLEIDING**

### **1.1 Algemeen**

In opdracht van de Gemeente Lochem is door Van der Poel Milieu Advies B.V. te Markelo een verkennend bodemonderzoek uitgevoerd op een locatie aan Dr. Van de Hoevenlaan 1 te Eefde (kadastraal bekend als gemeente Gorssel, sectie L, perceelnummer 598).

Aanleiding tot het onderzoek is de voorgenomen bestemmingsplanwijziging op de onderzoekslocatie. Het onderzoek heeft tot doel een indruk te verkrijgen omtrent de eventuele aanwezigheid van verontreinigingen in de grond en het grondwater van het onderzoeksterrein.

Tussen Van der Poel Milieu Advies B.V. en de opdrachtgever is geen sprake van een relatie die de onafhankelijkheid van Van der Poel Milieu Advies B.V. zou kunnen beïnvloeden. Van der Poel Milieu Advies B.V. is BRL/SIKB 2000 met SIKB-protocollen 2001, 2002, 2018 gecertificeerd en erkend. Onderstaande werkzaamheden zijn conform de SIKB-protocollen 2001 en 2002 uitgevoerd.

### **1.2 Historisch onderzoek**

Bron historisch onderzoek : gemeente Lochem  
: Atlas Gelderland  
: locatiebezoek d.d. 10 augustus 2015

De onderzoekslocatie heeft een totale oppervlakte van circa 1.200 m<sup>2</sup>. Op de locatie staat momenteel een leegstaand pand. Ten noorden van de onderzoekslocatie bevindt zich de Schoolstraat / Dr. Van de Hoevenlaan, ten oosten ligt de Schoolstraat en woning nr. 2, ten zuiden woning nr. 3 en ten westen de Dr. Van de Hoevenlaan.

Uit het standaard historisch vooronderzoek (NEN 5725) blijkt dat op de onderzoekslocatie geen onder- of bovengrondse tanks aanwezig zijn, of zijn geweest. Voor zover bekend hebben op de onderzoekslocatie verder geen bodembedreigende activiteiten plaatsgevonden en zijn geen stoffen opgeslagen (geweest). Verder zijn op de onderzoekslocatie geen eerdere bodemonderzoeken uitgevoerd en hebben, voor zover bekend, geen calamiteiten plaatsgevonden waarbij de bodem verontreinigd is geraakt.

### **1.3 Regionale bodemopbouw**

De achtergrondwaarde van de bodem op locatie is klasse Wonen

Volgens de Dienst Grondwaterverkenning van het TNO is de regionale bodem tot 10 meter onder maaiveld opgebouwd uit klei, afgewisseld met fijn tot grof zand. Op circa 20 meter diepte ligt een slecht doorlatende kleilaag.



De freatische grondwaterstand bevindt zich naar verwachting op ca. 2,5 m-mv.

De regionale grondwaterstromingsrichting (freatisch/1<sup>e</sup> WVP) is noord-west. De lokale grondwaterstromingsrichting kan plaatselijk worden beïnvloed door sloten, beken, rivieren, riolerings, onttrekkingen e.d.

#### **1.4 Hypothese**

In het kader van de NEN 5740 is een hypothese gesteld over het karakter van de onderzoekslocatie. Op basis van de informatie uit het vooronderzoek wordt de locatie beschouwd als onverdacht (ONV). De hypothese vormt het uitgangspunt van de gevolgde onderzoeksstrategie tijdens dit onderzoek.

Op basis van het historisch onderzoek kan de onderzoekslocatie ten aanzien van de parameter asbest in bodem als onverdacht worden aangemerkt. Een verkennend onderzoek asbest conform de NEN 5707 wordt niet noodzakelijk geacht.

## **2 VELDWERKZAAMHEDEN**

### **2.1 Algemeen**

Het veldwerk is op 10 augustus 2015 uitgevoerd en heeft bestaan uit de volgende werkzaamheden:

- het plaatsen van 6 boringen tot 0,5 m-mv (nrs. 3 t/m 8);
- het plaatsen van 1 boring tot 2,0 m-mv (nr. 2);
- het plaatsen van 1 boring met peilbuis ten behoeve van het grondwateronderzoek (nr. 1).

Het grondwater is bemonsterd op 17 augustus 2015. Tijdens de grondwaterbemonstering zijn de waarden voor de pH (zuurgraad), EGV (elektrische geleiding) en de troebelheid (NTU) bepaald.

In bijlage 1 is een situatieschets van het terrein opgenomen met de ligging van de monsterpunten.

Van het opgeboorde materiaal zijn representatieve monsters genomen welke zijn beoordeeld qua textuur, geur en kleur. De boorprofielen zijn opgenomen in bijlage 4.

### **2.2 Lokale bodemopbouw**

De bodem van de onderzochte locatie is tot 4,8 m-mv opgebouwd uit matig fijn, zwak siltig, zwak roesthoudend en zwak grindig zand. De bovenlaag (0-0,5 m-mv) is zwak humeus. De onderlaag (3,2-3,9 m-mv boring 1) bestaat uit zak zandig klei. Tijdens de veldwerkzaamheden bevond het grondwater zich op een diepte van circa 3,3 m-mv.



### 2.3 Zintuiglijke waarnemingen

Het opgeboorde materiaal is in het veld zintuiglijk beoordeeld. Hierbij zijn, behoudens een zwakke bijmenging van puin en kolengruis ( boring 6) geen bijzonderheden waargenomen die duiden op het voorkomen van een mogelijke bodemverontreiniging. Tijdens het veldwerk is door de veldmedewerkers ter plaatse van de boringen in de bodem en op het maaiveld van de locatie zintuiglijk geen asbest verdacht materiaal waargenomen.

## 3 ANALYSERESULTATEN EN BESPREKING

### 3.1. Uitgevoerde analyses

Van het opgeboorde materiaal zijn de volgende mengmonsters samengesteld:

- monsterpunten 1 t/m 5 , 7 en 8 (0-0,5 m–mv);
- monsterpunt 6 (0-0,5 m–mv); zwak kolengruis
- monsterpunten 1 en 2 (0,5-2,0 m–mv).

De grondmengmonsters zijn geanalyseerd op het standaardpakket grond. De grondwatermonsters uit peilbuis 1 zijn geanalyseerd op het standaardpakket grondwater. De samenstelling van de analysepakketten is weergegeven in tabel 3.1.

Tabel 3.1 Samenstelling analysepakketten

Parameters	grond	grondwater
Metalen: barium, cadmium, cobalt, koper, kwik, nikkel, lood, zink, molybdeen	x	x
Minerale olie (GC)	x	x
Polychloorbifenylen (PCB)	x	
Polycyclische aromatische koolwaterstoffen (PAK-10)	x	
Lutum (fractie < 2 µm) + organisch stofgehalte	x	
Vluchtige aromatische koolwaterstoffen (benzeen, toluen, ethylbenzeen, xylene), styreen en naftaleen		x
Vluchtige gehalogeneerde koolwaterstoffen (dichloormethaan, trichloormethaan, tetrachloormethaan, trichlooretheen, tetrachlooretheen, 1,1-dichloorethaan, 1,2-dichloorethaan, 1,1,1-trichloorethaan, 1,1,2-trichloorethaan, cis en trans 1,2-dichloorethenen, 1,1-dichlooretheen, 1,2-dichloorethenen, vinylchloride, dichloorpropanen, triboommethaan)		x

### 3.2 Toetsingskader

De analyseresultaten zijn opgenomen in bijlage 2. Voor grond zijn de gemeten gehalten getoetst aan de achtergrondwaarden (AW) zoals opgenomen in de Regeling bodemkwaliteit en de interventiewaarden (I) uit de Circulaire bodemsanering van 1 juli 2013. De gemeten grondwaterconcentraties zijn tevens getoetst aan de streef- en interventiewaarden uit de Circulaire bodemsanering van 1 juli 2013. Hiervoor is gebruik gemaakt van BOTOVA-gevalideerde software.

De streefwaarden (S) en achtergrondwaarden (AW) geven het niveau aan waarbij sprake is van een duurzame bodemkwaliteit. In de tekst wordt de term 'licht verhoogd' toegepast bij gehalten boven de streef- dan wel achtergrondwaarde en beneden de interventiewaarde. De interventiewaarden (I) geven aan wanneer de functionele eigenschappen die de bodem heeft voor mens, dier en plant ernstig zijn of dreigen te worden verminderd. Voor interventiewaarde overschrijdingen wordt de term 'sterk verhoogd' gehanteerd.



Daarnaast wordt bij de getoetste waarden een index opgenomen. Dit is de quotiënt tussen de gestandaardiseerde meetwaarde (GSSD) en de interventiewaarde. Een index beneden de 0,5 houdt in dat de GSSD (ver) onder de interventiewaarde ligt. Een index boven de 1 houdt in dat de GSSD boven de interventiewaarde ligt. Een index tussen de 0,5 en 1 houdt in dat de GSSD dicht bij de interventiewaarde ligt. Afhankelijk van de specifieke situatie is dit mogelijk aanleiding voor het uitsplitsen van een mengmonster en/of het uitvoeren van nader onderzoek.

De achtergrond- en interventiewaarden voor grond zijn gerelateerd aan het organisch stofgehalte (humus) en de lutumfractie van de bodem. De toetsingstabellen (met index) voor grond met gecorrigeerde normen voor humus en lutum per (meng)monster en de toetsingstabellen grondwater zijn opgenomen in bijlage 3. In de tabellen 3.2 (grond) en 3.3 (grondwater) zijn de overschrijdingstabellen opgenomen waarin per monster staat aangegeven of er sprake is van streef-/achtergrond- en/of interventiewaarde overschrijdingen. Bij de toetsing worden de gemeten gehalten aan de hand van geanalyseerde of geschatte gehalten organisch stof en lutum met de BOTOVA gevalideerde software omgerekend naar standaard bodemcondities (bodem met 10% organische stof en 25% lutum). Deze gestandaardiseerde meetwaarden worden vergeleken met de vaste normwaarden, zoals opgenomen in de tabellen in bijlage 3.

De normen voor sommige parameters zijn lager dan de vereiste rapportagegrens in het laboratorium. Bij de berekening van een somparameter moeten de gehalten van de afzonderlijke rapportagegrenzen vermenigvuldigd worden met de factor 0,7. De zo verkregen waarde wordt getoetst aan de van toepassing zijnde normen. Indien alle individuele waarden “< dan de vereiste rapportagegrens zijn aangetoond” mag ervan uit gegaan worden dat de kwaliteit van de grond of het grondwater voldoet aan de van toepassing zijnde normen. Vanwege de storende aard van sommige monsters kunnen voor bepaalde individuele parameters verhoogde rapportagegrenzen gehanteerd. Indien de verhoogde rapportagegrens vermenigvuldigd met de factor 0,7 boven de norm uitkomt moet formeel worden gesproken van een overschrijding van de betreffende norm.

### 3.3 Analyseresultaten grond

Tabel 3.2 Overschrijdingstabel analyseresultaten grond

Analyse-monster	Traject (m -mv)	> AW (+index)	> I (+index)
mp 1,2,3,4,5,7,8	0,00 - 0,50	-	-
mp 6	0,00 - 0,50	Lood (0,07)	-
mp 1 en 2	0,50 - 2,00	-	-

> AW : > Achtergrondwaarde  
> I : > Interventiewaarde  
Index :  $(GSSD - AW) / (I - AW)$

Uit de analyseresultaten blijkt dat in de bovengrond (0-0,5 m-mv) van boring 6 een lood gehalte is gemeten dat de desbetreffende achtergrondwaarde overschrijdt. Verder is in zowel de boven- als de ondergrond geen van de onderzochte componenten gemeten in een gehalte dat de desbetreffende achtergrondwaarde en/of rapportagegrens overschrijdt.

De gemeten overschrijding is dusdanig dat aanvullende maatregelen en/of analyses niet noodzakelijk worden geacht.



### 3.4 Analyseresultaten grondwater

Tabel 3.3 Overschrijdingstabel analyseresultaten grondwater

Watermonster	Filterdiepte (m -mv)	> S (+index)	> I (+index)	pH (-)	EGV (µS/cm)	Troebelheid (NTU)
1-1-1	3,80 - 4,80	Barium (0,28)	-	7,3	683	16

> S :> Streefwaarde

> I :> Interventiewaarde

Index : (GSSD - AW) / (I - AW)

Uit de analyseresultaten blijkt dat in het grondwater barium in een concentratie boven de desbetreffende streefwaarde is gemeten. Verder is geen van de onderzochte componenten gemeten in een concentratie boven de streefwaarde en/of de rapportagegrens. De gemeten waarden voor de pH, EGV en NTU kunnen als normaal worden beschouwd.

De gemeten overschrijding is dusdanig dat aanvullende maatregelen en/of analyses niet noodzakelijk worden geacht.

## 4 SAMENVATTING EN CONCLUSIES

In opdracht van de Gemeente Lochem is door Van der Poel Milieu Advies B.V. te Markelo een verkennend bodemonderzoek uitgevoerd op een locatie aan Dr. Van de Hoevenlaan 1 te Eefde (kadastraal bekend als gemeente Gorssel, sectie L, perceelnummer 598).

Aanleiding tot het onderzoek is de voorgenomen bestemmingsplanwijziging op de onderzoekslocatie. Het onderzoek heeft tot doel een indruk te verkrijgen omtrent de eventuele aanwezigheid van verontreinigingen in de grond en het grondwater van het onderzoeksterrein.

De onderzoekslocatie heeft een totale oppervlakte van circa 1.200 m<sup>2</sup>. Op de locatie staat momenteel een leegstaand pand. Ten noorden van de onderzoekslocatie bevindt zich de Schoolstraat / Dr. Van de Hoevenlaan, ten oosten ligt de Schoolstraat en woning nr. 2, ten zuiden woning nr. 3 en ten westen de Dr. Van de Hoevenlaan.

Uit het standaard historisch vooronderzoek (NEN 5725) blijkt dat op de onderzoekslocatie geen onder- of bovengrondse tanks aanwezig zijn, of zijn geweest. Voor zover bekend hebben op de onderzoekslocatie verder geen bodembedreigende activiteiten plaatsgevonden en zijn geen stoffen opgeslagen (geweest). Verder zijn op de onderzoekslocatie geen eerdere bodemonderzoeken uitgevoerd en hebben, voor zover bekend, geen calamiteiten plaatsgevonden waarbij de bodem verontreinigd is geraakt.

In het kader van de NEN 5740 is een hypothese gesteld over het karakter van de onderzoekslocatie. Op basis van de informatie uit het vooronderzoek wordt de locatie beschouwd als onverdacht (ONV). De hypothese vormt het uitgangspunt van de gevolgde onderzoeksstrategie tijdens dit onderzoek.



Op basis van het historisch onderzoek kan de onderzoekslocatie ten aanzien van de parameter asbest in bodem als onverdacht worden aangemerkt. Een verkennend onderzoek asbest conform de NEN 5707 wordt niet noodzakelijk geacht.

Uit de veld- en laboratoriumwerkzaamheden is het volgende naar voren gekomen:

- De bodem van de onderzochte locatie is tot 4,8 m-mv opgebouwd uit matig fijn, zwak siltig, zwak roesthoudend en zwak grindig zand. De bovenlaag (0-0,5 m-mv) is zwak humeus. De onderlaag (3,2-3,9 m-mv boring 1) bestaat uit zak zandig klei. Tijdens de veldwerkzaamheden bevond het grondwater zich op een diepte van circa 3,3 m-mv.
- Het opgeboorde materiaal is in het veld zintuiglijk beoordeeld. Hierbij zijn, behoudens een zwakke bijmenging van puin en kolengruis ( boring 6) geen bijzonderheden waargenomen die duiden op het voorkomen van een mogelijke bodemverontreiniging. Tijdens het veldwerk is door de veldmedewerkers ter plaatse van de boringen in de bodem en op het maaiveld van de locatie zintuiglijk geen asbest verdacht materiaal waargenomen.
- In de bovengrond (0-0,5 m-mv) overschrijdt het lood gehalte de desbetreffende achtergrondwaarde. In het grondwater overschrijdt de concentratie barium de desbetreffende streefwaarde. Verder zijn in grond en grondwater geen van de onderzochte componenten gemeten in gehalten/concentraties die de achtergrondwaarden/streefwaarden en/of de rapportagegrenzen overschrijden. De gemeten waarden voor de pH, EGv en NTU kunnen als normaal worden beschouwd.

De gemeten overschrijdingen zijn dusdanig dat aanvullende maatregelen en/of analyses niet noodzakelijk worden geacht.

Milieuhygiënisch zijn er naar onze mening geen belemmeringen voor de voorgenomen bestemmingsplan wijziging op de locatie. De opzet van het huidige onderzoek heeft geleid tot een goed beeld van de bodemkwaliteit op de onderzoekslocatie.

De gestelde hypothese dat de locatie als "niet-verdacht" beschouwd kan worden is niet juist gebleken op basis van het aangetoonde licht verhoogde gehalte aan lood in de bovengrond en de aangetoonde licht verhoogde concentratie aan barium in het grondwater. Nader onderzoek wordt niet noodzakelijk geacht gezien de geringe verhogingen.

De gestelde hypothese dat de locatie ten aanzien van de parameter asbest in bodem als 'onverdacht' kan worden aangemerkt is juist gebleken.

Opgemerkt wordt dat in de grond achtergrondwaarden worden overschreden. Deze grond is niet geschikt voor onbeperkt hergebruik en kan niet zonder meer in het grondverkeer worden gebracht. Geadviseerd wordt eventueel vrijkomende grond op de locatie toe te passen.

Van der Poel Milieu Advies B.V.

P. van der Poel





0 m 125 m 625 m

Deze kaart is noordgericht.

Schaal 1: 12500

Hier bevindt zich Kadastraal object GORSSSEL L 598  
Dr. v.d. Hoevenlaan 1, 7211 AK EEFDE  
CC-BY Kadaster.

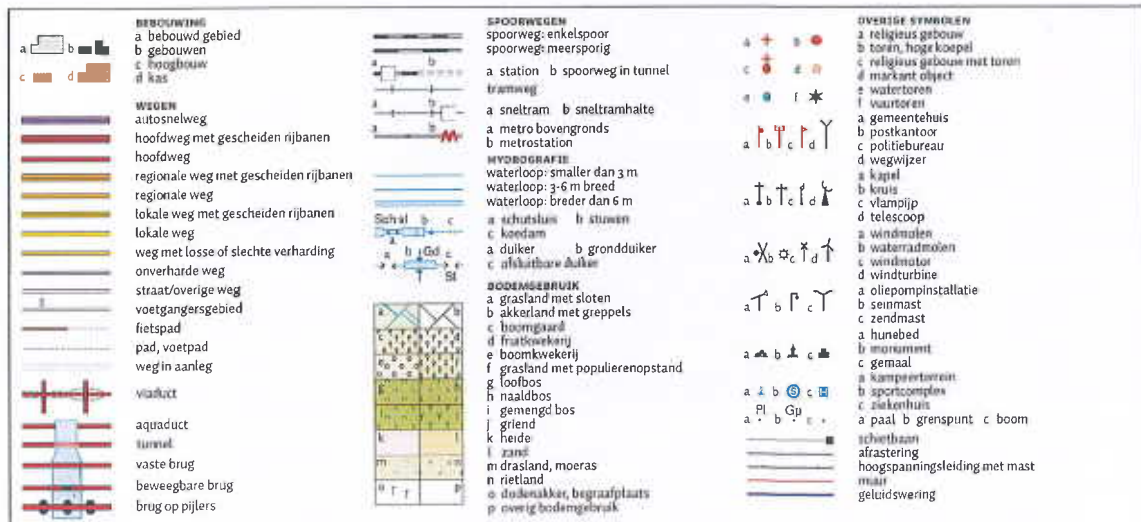



<p>12345 Perceelnummer</p> <p>25 Huisnummer</p> <p>— Vastgestelde kadastrale grens</p> <p>— Voorlopige kadastrale grens</p> <p>— Administratieve kadastrale grens</p> <p>— Bebouwing</p> <p>— Overige topografie</p> <p>Voor een eensluitend uittreksel, Apeldoorn, 10 augustus 2015 De bewaarder van het kadaster en de openbare registers</p>	<p>Schaal 1:500</p> <p>Kadastrale gemeente GORSEL</p> <p>Sectie L</p> <p>Perceel 598</p>	
---	--	---

Aan dit uittreksel kunnen geen betrouwbare maten worden ontleend. De Dienst voor het kadaster en de openbare registers behoudt zich de intellectuele eigendomsrechten voor, waaronder het auteursrecht en het databankenrecht.

# Legenda

- boring tot 0,5 m -mv
- boring tot 2,0 m -mv
- peilbuis
- 4652 perceelnummer
- ↗<sub>1</sub> fotorichting + fotonr.
- onderzoekslocatie
- 0 nulpunt

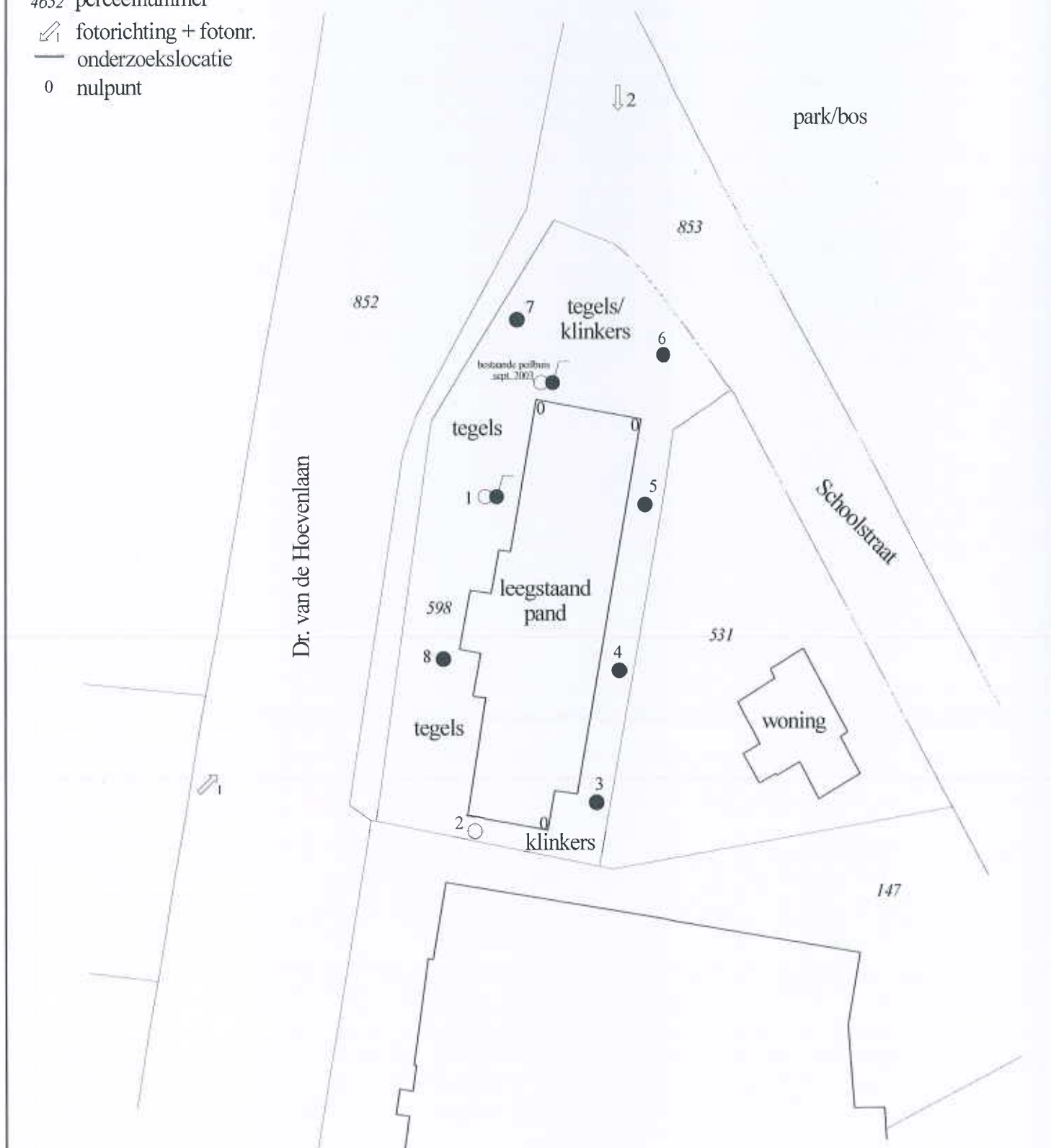

Van der Poel Milieu Advies B.V.  
Adviesbureau bodem en milieu

Project:  
Dr. van de Hoevenlaan 1  
Eefde

Projectnr.: 2015.281

Schaal: 1 : 500

**Projectnummer: 2015.281**  
**Locatie: Dr. Van de Hoevenlaan 1 te Eefde**  
**Datum: 10 augustus 2015**

**Foto 1:**



**Foto 2:**





- Locaties bodemonderzoek punten
- Grondwaterverontreinigingen
  - ▢ interventiewaarde
  - ▢ streefwaarde
- Waterbodemplontreinigingen
  - ▨ klasse 4
  - ▨ klasse 1
- Vastebodemverontreinigingen
  - ▢ interventiewaarde
  - ▢ achtergrondwaarde
- Bodemsaneringen
  - ▢ vaste bodem
  - ▢ grondwater
  - ▢ waterbodem
- Locaties bodemonderzoek vlakken

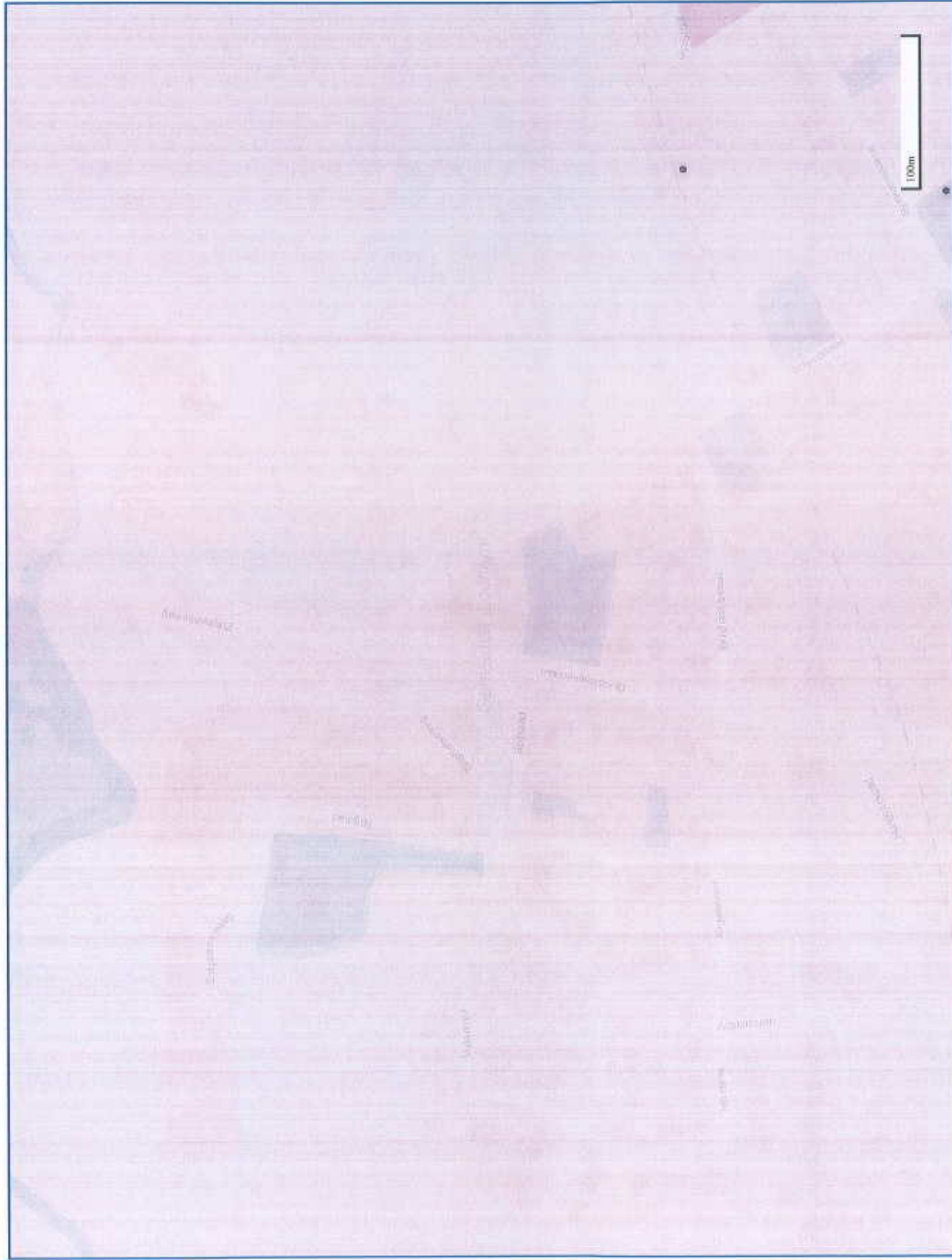

- Locaties bodemonderzoek punten
- Asbestkansen
  - Kleine kans
  - Matige kans
  - Grote kans
- Grondwaterverontreinigingen
  - interventiewaarde
  - streefwaarde
- Waterbodemonverontreinigingen
  - klasse 4
  - klasse 1
- Vastebodemverontreinigingen
  - interventiewaarde
  - achtergrondwaarde
- Bodemsaneringen
  - vaste bodem
  - grondwater
  - waterbodem
- Locaties bodemonderzoek vlakken

Van der Poel Milieu Advies BV  
T.a.v. van der Poel  
Brummelaarsweg 7  
7475 RJ MARKELO

## Analyscertificaat

Datum: 19-08-2015

Hierbij ontvangt u de resultaten van het navolgende laboratoriumonderzoek.

Certificaatnummer/Versie	2015088203/1
Uw project/verslagnummer	2015281
Uw projectnaam	Dr. van de Hoevenlaan 1 Eefde
Uw ordernummer	
Monster(s) ontvangen	10-08-2015

Dit certificaat mag uitsluitend in zijn geheel worden gereproduceerd.

De grondmonsters worden tot 4 weken na datum ontvangst bewaard en watermonsters tot 2 weken na datum ontvangst. Zonder tegenbericht worden de monsters nadien afgevoerd. Indien de monsters langer bewaard dienen te blijven verzoeken wij U dit exemplaar uiterlijk 1 werkdag voor afloop van de standaardbewaarperiode ondertekend aan ons te retourneren. Voor de kosten van het langer bewaren van monsters verwijzen wij naar de prijslijst.

Bewaren tot:

Datum:

Naam:

Handtekening:

Wij vertrouwen erop uw opdracht hiermee naar verwachting te hebben uitgevoerd, mocht U naar aanleiding van dit analyscertificaat nog vragen hebben verzoeken wij U contact op te nemen met de afdeling Verkoop en Advies.

Met vriendelijke groet,

Eurofins Analytico B.V.



Ing. A. Veldhuizen  
Technical Manager

Eurofins Analytico B.V.

Gildeweg 44-46  
3771 NB Barneveld  
P.O. Box 459  
3770 AL Barneveld NL

Tel. +31 (0)34 242 63 00  
Fax +31 (0)34 242 63 99  
E-mail [info-env@eurofins.nl](mailto:info-env@eurofins.nl)  
Site [www.eurofins.nl](http://www.eurofins.nl)

BNP Paribas S.A. 227 9245 25  
VAT/BTW No. NL 8043.14.883.B01  
KvK No. 09088623  
IBAN: NL71BNPA0227924525  
BIC: BNPANL2A

Eurofins Analytico B.V. is ISO 14001: 2004 gecertificeerd door TÜV en erkend door het Vlaamse Gewest (OVAM en Dep. INE), het Brusselse Gewest (BIM), het Waalse Gewest (DGRNE-OWD) en door de overheid van Luxemburg (MEV).

## Analysecertificaat

Uw project/verslagnummer	2015281	Certificaatnummer/Versie	2015088203/1
Uw projectnaam	Dr. van de Hoevenlaan 1 Eefde	Startdatum	11-08-2015
Uw ordernummer		Rapportagedatum	19-08-2015/17:14
		Bijlage	A, B, C
Monsternemer	S. Put	Pagina	1/2
Monstermatrix	Grond; Grond (AS3000)		

Analyse	Eenheid	1	2	3
<b>Voorbehandeling</b>				
Cryogeen malen AS3000		Uitgevoerd	Uitgevoerd	Uitgevoerd
<b>Bodemkundige analyses</b>				
S Droge stof	% (m/m)	93.2	93.7	92.8
S Organische stof	% (m/m) ds	1.1	0.9	3.7
Q Gloeirest	% (m/m) ds	98.7	98.6	96.2
S Korrelgrootte < 2 µm (Lutum)	% (m/m) ds	3.2	5.9	<2.0
<b>Metalen</b>				
S Barium (Ba)	mg/kg ds	<20	24	36
S Cadmium (Cd)	mg/kg ds	<0.20	<0.20	<0.20
S Kobalt (Co)	mg/kg ds	3.8	<3.0	3.6
S Koper (Cu)	mg/kg ds	5.6	8.3	11
S Kwik (Hg)	mg/kg ds	<0.050	0.060	0.092
S Molybdeen (Mo)	mg/kg ds	<1.5	<1.5	<1.5
S Nikkel (Ni)	mg/kg ds	9.0	6.0	9.4
S Lood (Pb)	mg/kg ds	11	20	56
S Zink (Zn)	mg/kg ds	<20	31	42
<b>Minerale olie</b>				
Minerale olie (C10-C12)	mg/kg ds	<3.0	<3.0	<3.0
Minerale olie (C12-C16)	mg/kg ds	<5.0	<5.0	<5.0
Minerale olie (C16-C21)	mg/kg ds	<5.0	<5.0	<5.0
Minerale olie (C21-C30)	mg/kg ds	<11	<11	<11
Minerale olie (C30-C35)	mg/kg ds	<5.0	<5.0	<5.0
Minerale olie (C35-C40)	mg/kg ds	<6.0	<6.0	<6.0
S Minerale olie totaal (C10-C40)	mg/kg ds	<35	<35	<35
<b>Polychloorbifenylen, PCB</b>				
S PCB 28	mg/kg ds	<0.0010	<0.0010	<0.0010
S PCB 52	mg/kg ds	<0.0010	<0.0010	<0.0010
S PCB 101	mg/kg ds	<0.0010	<0.0010	<0.0010
S PCB 118	mg/kg ds	<0.0010	<0.0010	<0.0010

Nr.	Monsterschrijving	Datum monstername	Monster nr.
1	mp 1 en 2 (50-200)	10-Aug-2015	8676778
2	mp 1, 2, 3, 4, 5, 7, 8 (0-50)	10-Aug-2015	8676779
3	mp 6 (0-50)	10-Aug-2015	8676780

Q: door RVA geaccrediteerde verrichting  
 R: AP04 erkende verrichting  
 S: AS 3000 erkende verrichting  
 V: VLAREL erkende verrichting

Eurofins Analytico B.V.

Gildeweg 44-46  
 3771 NB Barneveld  
 P.O. Box 459  
 3770 AL Barneveld NL

Tel. +31 (0)34 242 63 00  
 Fax +31 (0)34 242 63 99  
 E-mail info-env@eurofins.nl  
 Site www.eurofins.nl

BNP Paribas S.A. 227 9245 25  
 VAT/BTW No. NL 8043.14.883.B01  
 KvK No. 09088623  
 IBAN: NL71BNPA0227924525  
 BIC: BNPANL2A

Dit certificaat mag uitsluitend in zijn geheel worden gereproduceerd.

Eurofins Analytico B.V. is ISO 14001: 2004 gecertificeerd door TÜV en erkend door het Vlaamse Gewest (OVAM en Dep. LNE), het Brusselse Gewest (BIM), het Waalse Gewest (DGRNE-OWD) en door de overheid van Luxemburg (MEV).





### Analysecertificaat

Uw project/verslagnummer	2015281	Certificaatnummer/Versie	2015088203/1
Uw projectnaam	Dr. van de Hoevenlaan 1 Eefde	Startdatum	11-08-2015
Uw ordernummer		Rapportagedatum	19-08-2015/17:14
Monsternemer	S. Put	Bijlage	A, B, C
Monstermatrix	Grond; Grond (AS3000)	Pagina	2/2

Analyse	Eenheid	1	2	3
S PCB 138	mg/kg ds	<0.0010	<0.0010	<0.0010
S PCB 153	mg/kg ds	<0.0010	<0.0010	<0.0010
S PCB 180	mg/kg ds	<0.0010	<0.0010	<0.0010
S PCB (som 7) (factor 0,7)	mg/kg ds	0.0049 <sup>1)</sup>	0.0049 <sup>1)</sup>	0.0049 <sup>1)</sup>
<b>Polycyclische Aromatische Koolwaterstoffen, PAK</b>				
S Naftaleen	mg/kg ds	<0.050	<0.050	<0.050
S Fenanthreen	mg/kg ds	<0.050	<0.050	0.079
S Anthraceen	mg/kg ds	<0.050	<0.050	<0.050
S Fluorantheen	mg/kg ds	<0.050	<0.050	0.16
S Benzo(a)anthraceen	mg/kg ds	<0.050	<0.050	0.11
S Chryseen	mg/kg ds	<0.050	<0.050	0.15
S Benzo(k)fluorantheen	mg/kg ds	<0.050	<0.050	0.067
S Benzo(a)pyreen	mg/kg ds	<0.050	<0.050	0.12
S Benzo(ghi)peryleen	mg/kg ds	<0.050	<0.050	0.092
S Indeno(123-cd)pyreen	mg/kg ds	<0.050	<0.050	0.11
S PAK VROM (10) (factor 0,7)	mg/kg ds	0.35 <sup>1)</sup>	0.35 <sup>1)</sup>	0.96

Nr.	Monsterschrijving	Datum monstername	Monster nr.
1	mp 1 en 2 (50-200)	10-Aug-2015	8676778
2	mp 1, 2, 3, 4, 5, 7, 8 (0-50)	10-Aug-2015	8676779
3	mp 6 (0-50)	10-Aug-2015	8676780

Eurofins Analytico B.V.

Gildeweg 44-46  
3771 NB Barneveld  
P.O. Box 459  
3770 AL Barneveld NL  
Tel. +31 (0)34 242 63 00  
Fax +31 (0)34 242 63 99  
E-mail info-env@eurofins.nl  
Site www.eurofins.nl

BNP Paribas S.A. 227 9245 25  
VAT/BTW No. NL 8043.14.883.B01  
KvK No. 09088623  
IBAN: NL718NPA0227924525  
BIC: BNPANL2A



Q: door RvA geaccrediteerde verrichting  
A: AP04 erkende verrichting  
S: AS 3000 erkende verrichting  
V: VLAREL erkende verrichting

Dit certificaat mag uitsluitend in zijn geheel worden aereproduceerd.

Eurofins Analytico B.V. is ISO 14001: 2004 gecertificeerd door TÜV en erkend door het Vlaamse Gewest (OVAM en Dep. LNE), het Brusselse Gewest (BIM), het Waalse Gewest (DGRNE-OWD) en door de overheid van Luxemburg (MEV).



**Bijlage (A) met deelmonsterinformatie behorende bij analysecertificaat 2015088203/1**

Pagina 1/1

Monster nr.	Boornr	Omschrijving	Van	Tot	Barcode	Monsteromschrijving
8676778	1	3	100	150	0531703751	mp 1 en 2 (50-200)
8676778	2	3	100	150	0531703764	
8676778	1	4	150	200	0531703758	
8676778	2	4	150	200	0531703760	
8676778	1	2	50	100	0531703559	
8676778	2	2	50	100	0531703763	
8676779	1	1	0	50	0531703561	mp 1, 2, 3, 4, 5, 7, 8 (0-50)
8676779	2	1	0	50	0531703755	
8676779	3	1	0	50	0531703761	
8676779	4	1	0	50	0531703762	
8676779	5	1	0	50	0531703756	
8676779	7	1	0	50	0531703752	
8676779	8	1	0	50	0531703369	
8676780	6	1	0	50	0531703759	mp 6 (0-50)

**Eurofins Analytico B.V.**

Gildeweg 44-46  
 3771 NB Barneveld  
 P.O. Box 459  
 3770 AL Barneveld NL

Tel. +31 (0)34 242 63 00  
 Fax +31 (0)34 242 63 99  
 E-mail info-env@eurofins.nl  
 Site www.eurofins.nl

BNP Paribas S.A. 227 9245 25  
 VAT/BTW No. NL 8043.14.863.B01  
 KvK No. 09088623  
 IBAN: NL71BNPA0227924525  
 BIC: BNPANL2A

Eurofins Analytico B.V. is ISO 14001: 2004 gecertificeerd door TÜV en erkend door het Vlaamse Gewest (OVAM en Dep. LNE), het Brusselse Gewest (BIM), het Waalse Gewest (DGRNE-OWD) en door de overheid van Luxemburg (MEV).

**Bijlage (B) met opmerkingen behorende bij analysecertificaat 2015088203/1**

Pagina 1/1

**Opmerking 1)**

De toetswaarde van de som is gelijk aan de sommatie van 0,7\*RG

**Eurofins Analytico B.V.**

Gildeweg 44-46 Tel. +31 (0)34 242 63 00  
3771 NB Borneveld Fax +31 (0)34 242 63 99  
P.O. Box 459 E-mail info-env@eurofins.nl  
3770 AL Borneveld NL Site www.eurofins.nl

BNP Paribas S.A. 227 9245 25  
VAT/BTW No. NL 8043.14.883.B01  
KvK No. 09088623  
IBAN: NL71BNPA0227924525  
BIC: BNPA NL2A

Eurofins Analytico B.V. is ISO 14001: 2004 gecertificeerd door TÜV en erkend door het Vlaamse Gewest (OVAM en Dep. LNE), het Brusselse Gewest (BIM), het Waalse Gewest (DGRNE-OWD) en door de overheid van Luxemburg (MEV).

**Bijlage (C) met methodeverwijzingen behorende bij analysecertificaat 2015088203/1**

Pagina 1/1

Analyse	Methode	Techniek	Methode referentie
Cryogeen malen AS3000	W0106	Voorbehandeling	Cf. AS3000
Droge Stof	W0104	Gravimetrie	Cf. pb 3010-2 en gw. NEN-ISO 11465
Organische stof (gloeirest)	W0109	Gravimetrie	Cf. pb 3010-3 en cf. NEN 5754
Lutum (fractie < 2 µm)	W0171	Sedimentatie	Cf. pb 3010-4 en cf. NEN 5753
Barium (Ba)	W0423	ICP-MS	Cf. pb 3010-5 en cf. NEN-EN-ISO 17294-2
Cadmium (Cd)	W0423	ICP-MS	Cf. pb 3010-5 en cf. NEN-EN-ISO 17294-2
Kobalt (Co)	W0423	ICP-MS	Cf. pb 3010-5 en cf. NEN-EN-ISO 17294-2
Koper (Cu)	W0423	ICP-MS	Cf. pb 3010-5 en cf. NEN-EN-ISO 17294-2
Kwik (Hg)	W0423	ICP-MS	Cf. pb 3010-5 en cf. NEN-EN-ISO 17294-2
Molybdeen (Mo)	W0423	ICP-MS	Cf. pb 3010-5 en cf. NEN-EN-ISO 17294-2
Nikkel (Ni)	W0423	ICP-MS	Cf. pb 3010-5 en cf. NEN-EN-ISO 17294-2
Lood (Pb)	W0423	ICP-MS	Cf. pb 3010-5 en cf. NEN-EN-ISO 17294-2
Zink (Zn)	W0423	ICP-MS	Cf. pb 3010-5 en cf. NEN-EN-ISO 17294-2
Minerale Olie (GC) (C10 - C40)	W0202	GC-FID	Cf. pb 3010-7 en gw. NEN-EN-ISO 16703
PCB (7)	W0271	GC-MS	Cf. pb 3010-8 en gw. NEN 6980
PAK som AS3000/AP04	W0271	GC-MS	Cf. pb. 3010-6 en gw. NEN-ISO 18287
PAK (10 VROM)	W0271	GC-MS	Cf. pb. 3010-6 en gw. NEN-ISO 18287

**Eurofins Analytico B.V.**

Gildeweg 44-46      Tel. +31 (0)34 242 63 00  
 3771 NB Barneveld      Fax +31 (0)34 242 63 99  
 P.O. Box 459      E-mail info-env@eurofins.nl  
 3770 AL Barneveld NL      Site www.eurofins.nl

BNP Paribas S.A. 227 9245 25  
 VAT/BTW No. NL 8043.14.883.B01  
 KvK No. 09088623  
 IBAN: NL71BNPA0227924525  
 BIC: BNPANL2A

Eurofins Analytico B.V. is ISO 14001: 2004 gecertificeerd door TÜV en erkend door het Vlaamse Gewest (OVAM en Dep. LNE), het Brusselse Gewest (BIM), het Waalse Gewest (DGRNE-OWD) en door de overheid van Luxemburg (MEV).

Van der Poel Milieu Advies BV  
T.a.v. van der Poel  
Brummelaarsweg 7  
7475 RJ MARKELO

## Analysecertificaat

Datum: 26-08-2015

Hierbij ontvangt u de resultaten van het navolgende laboratoriumonderzoek.

Certificaatnummer/Versie	2015090483/1
Uw project/verslagnummer	2015281
Uw projectnaam	Dr. van de Hoevenlaan 1 Eefde
Uw ordernummer	
Monster(s) ontvangen	18-08-2015

Dit certificaat mag uitsluitend in zijn geheel worden gereproduceerd.

De grondmonsters worden tot 4 weken na datum ontvangst bewaard en watermonsters tot 2 weken na datum ontvangst. Zonder tegenbericht worden de monsters nadien afgevoerd. Indien de monsters langer bewaard dienen te blijven verzoeken wij U dit exemplaar uiterlijk 1 werkdag voor afloop van de standaardbewaarperiode ondertekend aan ons te retourneren. Voor de kosten van het langer bewaren van monsters verwijzen wij naar de prijslijst.

Bewaren tot:

Datum:

Naam:

Handtekening:

Wij vertrouwen erop uw opdracht hiermee naar verwachting te hebben uitgevoerd, mocht U naar aanleiding van dit analysecertificaat nog vragen hebben verzoeken wij U contact op te nemen met de afdeling Verkoop en Advies.

Met vriendelijke groet,

Eurofins Analytico B.V.



Ing. A. Veldhuizen  
Technical Manager

Eurofins Analytico B.V.

Gildeweg 44-46  
3771 NB Barneveld  
P.O. Box 459  
3770 AL Barneveld NL

Tel. +31 (0)34 242 63 00  
Fax +31 (0)34 242 63 99  
E-mail info-env@eurofins.nl  
Site www.eurofins.nl

BNP Paribas S.A. 227 9245 29  
VAT/BTW No. NL 8043.14.883.B01  
KvK No. 09088623  
IBAN: NL71BNPA0227924525  
BIC: BNPANL2A

Eurofins Analytico B.V. is ISO 14001: 2004 gecertificeerd door TÜV en erkend door het Vlaamse Gewest (OVAM en Dep. LNE), het Brusselse Gewest (BIM), het Waalse Gewest (DGRNE-OWD) en door de overheid van Luxemburg (MEV).

### Analysecertificaat

Uw project/verslagnummer	2015281	Certificaatnummer/Versie	2015090483/1
Uw projectnaam	Dr. van de Hoevenlaan 1 Eefde	Startdatum	18-08-2015
Uw ordernummer		Rapportagedatum	26-08-2015/15:10
Monsternemer	S. Put	Bijlage	A, B, C
Monstermatrix	Water; Water (AS3000)	Pagina	1/2

Analyse	Eenheid	1
<b>Metalen</b>		
S Barium (Ba)	µg/L	210
S Cadmium (Cd)	µg/L	<0.20
S Kobalt (Co)	µg/L	<2.0
S Koper (Cu)	µg/L	<2.0
S Kwik (Hg)	µg/L	<0.050
S Molybdeen (Mo)	µg/L	<2.0
S Nikkel (Ni)	µg/L	12
S Lood (Pb)	µg/L	<2.0
S Zink (Zn)	µg/L	45
<b>Vluchtige Aromatische Koolwaterstoffen</b>		
S Benzeen	µg/L	<0.20
S Toluene	µg/L	<0.20
S Ethylbenzeen	µg/L	<0.20
S o-Xyleen	µg/L	<0.10
S m, p-Xyleen	µg/L	<0.20
S Xylenen (som) factor 0,7	µg/L	0.21 <sup>1)</sup>
BTEX (som)	µg/L	<0.90
S Naftaleen	µg/L	<0.020
S Styreen	µg/L	<0.20
<b>Vluchtige organische halogeenkoolwaterstoffen</b>		
S Dichloormethaan	µg/L	<0.20
S Trichloormethaan	µg/L	<0.20
S Tetrachloormethaan	µg/L	<0.10
S Trichlooretheen	µg/L	<0.20
S Tetrachlooretheen	µg/L	<0.10
S 1,1-Dichloorethaan	µg/L	<0.20
S 1,2-Dichloorethaan	µg/L	<0.20
S 1,1,1-Trichloorethaan	µg/L	<0.10
S 1,1,2-Trichloorethaan	µg/L	<0.10
S cis 1,2-Dichlooretheen	µg/L	<0.10

Nr.	Monsterschrijving	Datum monstername	Monster nr.
1	1-1-1 (380-480)	17-Aug-2015	8683528

Q: door RVA geaccrediteerde verrichting  
 A: AP04 erkende verrichting  
 S: AS 3000 erkende verrichting  
 V: VLAREL erkende verrichting

Dit certificaat mag uitsluitend in zijn geheel worden gereproduceerd.

Eurofins Analytico B.V.

Gildeweg 44-46  
 3771 NB Barneveld  
 P.O. Box 459  
 3770 AL Barneveld NL

Tel. +31 (0)34 242 63 00  
 Fax +31 (0)34 242 63 99  
 E-mail info-env@eurofins.nl  
 Site www.eurofins.nl

BNP Paribas S.A. 227 9245 25  
 VAT/BTW No. NL 8043.14.883.801  
 KvK No. 09088623  
 IBAN: NL71BNP0227924525  
 BIC: BNPANL2A

Eurofins Analytico B.V. is ISO 14001: 2004 gecertificeerd door TÜV en erkend door het Vlaamse Gewest (OVAM en Dep. LNE), het Brusselse Gewest (BIM), het Waalse Gewest (DGRNE-OWD) en door de overheid van Luxemburg (MEV).



### Analysecertificaat

Uw project/verslagnummer	2015281	Certificaatnummer/Versie	2015090483/1
Uw projectnaam	Dr. van de Hoevenlaan 1 Eefde	Startdatum	18-08-2015
Uw ordernummer		Rapportagedatum	26-08-2015/15:10
Monsternemer	S. Put	Bijlage	A, B, C
Monstermatrix	Water; Water (AS3000)	Pagina	2/2

Analyse	Eenheid	1
S trans 1,2-Dichlooretheen	µg/L	<0.10
CKW (som)	µg/L	<1.6
S Tribroommethaan	µg/L	<0.20
S Vinylchloride	µg/L	<0.10
S 1,1-Dichlooretheen	µg/L	<0.10
S 1,2-Dichloorethenen (Som) factor 0,7	µg/L	0.14 <sup>1)</sup>
S 1,1-Dichloorpropan	µg/L	<0.20
S 1,2-Dichloorpropan	µg/L	<0.20
S 1,3-Dichloorpropan	µg/L	<0.20
S Dichloorpropanen som factor 0.7	µg/L	0.42
<b>Minerale olie</b>		
Minerale olie (C10-C12)	µg/L	<10
Minerale olie (C12-C16)	µg/L	<10
Minerale olie (C16-C21)	µg/L	<10
Minerale olie (C21-C30)	µg/L	<15
Minerale olie (C30-C35)	µg/L	<10
Minerale olie (C35-C40)	µg/L	<10
S Minerale olie totaal (C10-C40)	µg/L	<50

#### Nr. Monsteromschrijving

1 1-1-1 (380-480)

#### Datum monstername

17-Aug-2015

#### Monster nr.

8683528

Eurofins Analytico B.V.

Gildeweg 44-46 Tel. +31 (0)34 242 63 00  
 3771 NB Barneveld Fax +31 (0)34 242 63 99  
 P.O. Box 459 E-mail info-env@eurofins.nl  
 3770 AL Barneveld NL Site www.eurofins.nl



BNP Paribas S.A. 227 9245 25  
 VAT/BTW No. NL 8043.14.883.B01  
 KvK No. 09088623  
 IBAN: NL71BNPA0227924525  
 BIC: BNPANL2A

Q: door RVA geaccrediteerde verrichting  
 A: AP04 erkende verrichting  
 S: AS 3000 erkende verrichting  
 V: VLAREL erkende verrichting

Dit certificaat mag uitsluitend in zijn geheel worden gereproduceerd.

Eurofins Analytico B.V. is ISO 14001: 2004 gecertificeerd door TÜV en erkend door het Vlaamse Gewest (OVAM en Dep. LNE), het Brusselse Gewest (BIM), het Waalse Gewest (DGRNE-OWD) en door de overheid van Luxemburg (NEV).

Akkoord  
 Pr.coörd.



**Bijlage (A) met deelmonsterinformatie behorende bij analysecertificaat 2015090483/1**

Pagina 1/1

Monster nr.	Boornr	Omschrijving	Van	Tot	Barcode	Monsteromschrijving
8683528	1	1	380	480	0691516230	1-1-1 (380-480)
8683528	1	2	380	480	0800363237	
8683528					0691516230	

**Eurofins Analytico B.V.**

Gildeweg 44-46  
 3771 NB Barneveld  
 P.O. Box 459  
 3770 AL Barneveld NL

Tel. +31 (0)34 242 63 00  
 Fax +31 (0)34 242 63 99  
 E-mail info-env@eurofins.nl  
 Site www.eurofins.nl

BNP Paribas S.A. 227 9245 25  
 VAT/BTW No. NL 8043.14.883.B01  
 KvK No. 09088623  
 IBAN: NL71BNPA0227924525  
 BIC: BNPANL2A

Eurofins Analytico B.V. is ISO 14001: 2004 gecertificeerd door TÜV en erkend door het Vlaamse Gewest (OVAM en Dep. LNE), het Brusselse Gewest (BIM), het Waalse Gewest (DGRNE-OWD) en door de overheid van Luxemburg (MEV).



**Bijlage (B) met opmerkingen behorende bij analysecertificaat 2015090483/1**

Pagina 1/1

**Opmerking 1)**

De toetswaarde van de som is gelijk aan de sommatie van 0,7\*RG

**Eurofins Analytico B.V.**

Gildeweg 44-46  
3771 NB Barneveld  
P.O. Box 459  
3770 AL Barneveld NL

Tel. +31 (0)34 242 63 00  
Fax +31 (0)34 242 63 99  
E-mail info-env@eurofins.nl  
Site www.eurofins.nl

BNP Paribas S.A. 227 9245 25  
VAT/BTW No. NL 8043.14.883.B01  
KvK No. 09088623  
IBAN: NL71BNPA0227924525  
BIC: BNPANL2A

Eurofins Analytico B.V. is ISO 14001: 2004 gecertificeerd door TÜV en erkend door het Vlaamse Gewest (OVAM en Dep. LNE), het Brusselse Gewest (BIM), het Waalse Gewest (DGRNE-OWD) en door de overheid van Luxemburg (MEV).

**Bijlage (C) met methodeverwijzingen behorende bij analysecertificaat 2015090483/1**

Pagina 1/1

Analyse	Methode	Techniek	Methode referentie
Aromaten (BTEXN)	W0254	HS-GC-MS	Cf. pb 3130-1
Xylenen som AS3000	W0254	HS-GC-MS	Cf. pb 3130-1
Cadmium (Cd)	W0421	ICP-MS	Cf. pb 3110-3 en cf. NEN-EN-ISO 17294-2
Barium (Ba)	W0421	ICP-MS	Cf. pb 3110-3 en cf. NEN-EN-ISO 17294-2
Cobalt (Co)	W0421	ICP-MS	Cf. pb 3110-3 en cf. NEN-EN-ISO 17294-2
Koper (Cu)	W0421	ICP-MS	Cf. pb 3110-3 en cf. NEN-EN-ISO 17294-2
Kwik (Hg)	W0421	ICP-MS	Cf. pb 3110-3 en cf. NEN-EN-ISO 17294-2
Molybdeen (Mo)	W0421	ICP-MS	Cf. pb 3110-3 en cf. NEN-EN-ISO 17294-2
Nikkel (Ni)	W0421	ICP-MS	Cf. pb 3110-3 en cf. NEN-EN-ISO 17294-2
Lood (Pb)	W0421	ICP-MS	Cf. pb 3110-3 en cf. NEN-EN-ISO 17294-2
Zink (Zn)	W0421	ICP-MS	Cf. pb 3110-3 en cf. NEN-EN-ISO 17294-2
Styreen	W0254	HS-GC-MS	Cf. pb 3130-1
VOCl (11)	W0254	HS-GC-MS	Cf. pb 3130-1
Tribroommethaan (Bromoform)	W0254	HS-GC-MS	Cf. pb 3130-1
Vinylchloride	W0254	HS-GC-MS	Cf. pb 3130-1
1,1-Dichlooretheen	W0254	HS-GC-MS	Cf. pb 3130-1
DiClEtheen som AS3000	W0254	HS-GC-MS	Cf. pb 3130-1
1,1-Dichloorpropaan	W0254	HS-GC-MS	Cf. pb 3130-1
1,2-Dichloorpropaan	W0254	HS-GC-MS	Cf. pb 3130-1
1,3-Dichloorpropaan	W0254	HS-GC-MS	Cf. pb 3130-1
Dichlprop. som AS300	W0254	HS-GC-MS	Cf. pb 3130-2 en gw. NEN EN ISO 15680
Minerale olie (GC) (C10 - C40)	W0215	LVI-GC-FID	Cf. pb 3110-5

**Eurofins Analytico B.V.**

Gildeweg 44-46  
 3771 NB Barneveld  
 P.O. Box 459  
 3770 AL Barneveld NL

Tel. +31 (0)34 242 63 00  
 Fax +31 (0)34 242 63 99  
 E-mail info-env@eurofins.nl  
 Site www.eurofins.nl

BNP Paribas S.A. 227 9245 25  
 VAT/BTW No. NL 8043.14.883.B01  
 KvK No. 09088623  
 IBAN: NL71BNPA0227924525  
 BIC: BNPANL2A

Eurofins Analytico B.V. is ISO 14001: 2004 gecertificeerd door TÜV en erkend door het Vlaamse Gewest (OVAM en Dep. LNE), het Brusselse Gewest (BIM), het Waalse Gewest (DGRNE-OWD) en door de overheid van Luxemburg (MEV).

Tabel 1: Gemeten gehalten in grond met beoordeling conform de Wet Bodembescherming

Grondmonster		mp 1,2,3,4,5,7,8			mp 6			mp 1 en 2		
		Meetw	GSSD	Index	Meetw	GSSD	Index	Meetw	GSSD	Index
Certificaatcode		2015088203			2015088203			2015088203		
Boring(en)		1, 2, 3, 4, 5, 7, 8			6			1, 1, 1, 2, 2, 2		
Traject (m -mv)		0,00 - 0,50			0,00 - 0,50			0,50 - 2,00		
Humus	% ds	0,90			3,7			1,1		
Lutum	% ds	5,9			2,0			3,2		
Datum van toetsing		3-9-2015			3-9-2015			3-9-2015		
Monsterconclusie		Voldoet aan Achtergrondwaarde			Voldoet aan Achtergrondwaarde			Voldoet aan Achtergrondwaarde		
<b>OVERIG</b>										
Droge stof % m/m	% m/m	93,7	93,7 <sup>(B)</sup>		92,8	92,8 <sup>(B)</sup>		93,2	93,2 <sup>(B)</sup>	
Lutum	%	5,9			2,0			3,2		
Organische stof (humus)	%	0,90			3,7			1,1		
Gloeirest	% (m/m) ds	98,6			96,2			98,7		
<b>METALEN</b>										
Barium	mg/kg ds	24	63 <sup>(B)</sup>		36	140 <sup>(B)</sup>		<20	<47 <sup>(B)</sup>	
Cadmium	mg/kg ds	<0,2	<0,2	-0,03	<0,2	<0,2	-0,03	<0,2	<0,2	-0,03
Kobalt	mg/kg ds	<3	<5	-0,06	3,6	12,7	-0,01	3,8	11,8	-0,02
Koper	mg/kg ds	8,3	15,1	-0,17	11	21	-0,13	5,6	11,1	-0,19
Kwik	mg/kg ds	0,06	0,08	-0	0,092	0,130	-0	<0,05	<0,05	-0
Lood	mg/kg ds	20	29	-0,04	56	85	0,07	11	17	-0,07
Molybdeen	mg/kg ds	<1,5	<1,1	-0	<1,5	<1,1	-0	<1,5	<1,1	-0
Nikkel	mg/kg ds	6	13	-0,34	9,4	27,4	-0,12	9	24	-0,17
Zink	mg/kg ds	31	61	-0,14	42	96	-0,08	<20	<31	-0,19
<b>MINERALE OLIE</b>										
Minerale olie C10 - C12	mg/kg ds	<3	11 <sup>(B)</sup>		<3	6 <sup>(B)</sup>		<3	11 <sup>(B)</sup>	
Minerale olie C12 - C16	mg/kg ds	<5	18 <sup>(B)</sup>		<5	9 <sup>(B)</sup>		<5	18 <sup>(B)</sup>	
Minerale olie C16 - C21	mg/kg ds	<5	18 <sup>(B)</sup>		<5	9 <sup>(B)</sup>		<5	18 <sup>(B)</sup>	
Minerale olie C21 - C30	mg/kg ds	<11	39 <sup>(B)</sup>		<11	21 <sup>(B)</sup>		<11	39 <sup>(B)</sup>	
Minerale olie C35 - C40	mg/kg ds	<6	21 <sup>(B)</sup>		<6	11 <sup>(B)</sup>		<6	21 <sup>(B)</sup>	
Minerale olie C30 - C35	mg/kg ds	<5	18 <sup>(B)</sup>		<5	9 <sup>(B)</sup>		<5	18 <sup>(B)</sup>	
Minerale olie C10 - C40	mg/kg ds	<35	<123	-0,01	<35	<66	-0,03	<35	<123	-0,01
<b>POLYCHLOORBIFENYLE N (PCB'S)</b>										
PCB 28	mg/kg ds	<0,001	<0,004		<0,001	<0,002		<0,001	<0,004	
PCB 52	mg/kg ds	<0,001	<0,004		<0,001	<0,002		<0,001	<0,004	
PCB 101	mg/kg ds	<0,001	<0,004		<0,001	<0,002		<0,001	<0,004	
PCB 118	mg/kg ds	<0,001	<0,004		<0,001	<0,002		<0,001	<0,004	
PCB 138	mg/kg ds	<0,001	<0,004		<0,001	<0,002		<0,001	<0,004	
PCB 153	mg/kg ds	<0,001	<0,004		<0,001	<0,002		<0,001	<0,004	
PCB 180	mg/kg ds	<0,001	<0,004		<0,001	<0,002		<0,001	<0,004	
PCB (som 7)	mg/kg ds	0,0049			0,0049			0,0049		
PCB (som 7)	mg/kg ds		<0,025	0,01		<0,013	-0,01		<0,025	0,01
<b>PAK</b>										
Naftaleen	mg/kg ds	<0,05	<0,04		<0,05	<0,04		<0,05	<0,04	
Fenanthreen	mg/kg ds	<0,05	<0,04		0,079	0,079		<0,05	<0,04	
Anthraceen	mg/kg ds	<0,05	<0,04		<0,05	<0,04		<0,05	<0,04	
Fluorantheen	mg/kg ds	<0,05	<0,04		0,16	0,16		<0,05	<0,04	
Benzo(a)anthraceen	mg/kg ds	<0,05	<0,04		0,11	0,11		<0,05	<0,04	
Chryseen	mg/kg ds	<0,05	<0,04		0,15	0,15		<0,05	<0,04	
Benzo(k)fluorantheen	mg/kg ds	<0,05	<0,04		0,067	0,067		<0,05	<0,04	
Benzo(a)pyreen	mg/kg ds	<0,05	<0,04		0,12	0,12		<0,05	<0,04	
Benzo(g,h,i)peryleen	mg/kg ds	<0,05	<0,04		0,092	0,092		<0,05	<0,04	
Indeno-(1,2,3-c,d)pyreen	mg/kg ds	<0,05	<0,04		0,11	0,11		<0,05	<0,04	
Pak-totaal (10 van VROM)	mg/kg ds	0,35			0,96			0,35		
PAK 10 VROM	mg/kg ds		<0,35	-0,03		0,96	-0,01		<0,35	-0,03

--- : Geen toetsnorm aanwezig  
 < : kleiner dan de detectielimiet

**8,88** : <= Achtergrondwaarde  
 <=/ : Kleiner of gelijk aan Tussenwa  
**8,88** : <= Interventiewaarde  
**8,88** : > Interventiewaarde  
 6 : Heeft geen normwaarde  
 # : verhoogde rapportagegrens  
 GSSD : Gestandaardiseerde meetwaarde  
 Index : (GSSD - AW) / (I - AW)

- Getoetst via de BoToVa service, versie 2.0.0 -

Tabel 2: Normwaarden conform de Wet Bodembescherming

		AW	WO	IND	I
<b>METALEN</b>					
Cadmium	mg/kg ds	0,6	1,2	4,3	13
Kobalt	mg/kg ds	15	35	190	190
Koper	mg/kg ds	40	54	190	190
Kwik	mg/kg ds	0,15	0,83	4,8	36
Lood	mg/kg ds	50	210	530	530
Molybdeen	mg/kg ds	1,5	88	190	190
Nikkel	mg/kg ds	35	39	100	100
Zink	mg/kg ds	140	200	720	720
<b>MINERALE OLIE</b>					
Minerale olie C10 - C40	mg/kg ds	190	190	500	5000
<b>POLYCHLOORBIFENYLEN (PCB'S)</b>					
PCB (som 7)	mg/kg ds	0,02	0,04	0,5	1
<b>PAK</b>					
PAK 10 VROM	mg/kg ds	1,5	6,8	40	40

Tabel 3: Gemeten concentraties in grondwater met beoordeling conform de Wet Bodembescherming

Watermonster		1-1-1		
Datum		17-8-2015		
Filterdiepte (m -mv)		3,80 - 4,80		
Datum van toetsing		3-9-2015		
Monsterconclusie		Overschrijding Streefwaarde		
		Meetw	GSSD	Index
<b>METALEN</b>				
Barium	µg/l	210	210	0,28
Cadmium	µg/l	<0,2	<0,1	-0,05
Kobalt	µg/l	<2	<1	-0,24
Koper	µg/l	<2	<1	-0,23
Kwik	µg/l	<0,05	<0,04	-0,04
Lood	µg/l	<2	<1	-0,23
Molybdeen	µg/l	<2	<1	-0,01
Nikkel	µg/l	12	12	-0,05
Zink	µg/l	45	45	-0,03
<b>MINERALE OLIE</b>				
Minerale olie C10 - C12	µg/l	<10	7 <sup>(5)</sup>	
Minerale olie C12 - C16	µg/l	<10	7 <sup>(6)</sup>	
Minerale olie C16 - C21	µg/l	<10	7 <sup>(6)</sup>	
Minerale olie C21 - C30	µg/l	<15	11 <sup>(6)</sup>	
Minerale olie C35 - C40	µg/l	<10	7 <sup>(6)</sup>	
Minerale olie C30 - C35	µg/l	<10	7 <sup>(6)</sup>	
Minerale olie C10 - C40	µg/l	<50	<35	-0,03
<b>GECHLOREERDE KOOLWATERSTOFFEN</b>				
Vinylchloride	µg/l	<0,1	<0,1	0,02
cis + trans-1,2-Dichlooretheen	µg/l		<0,14	0,01
1,1-Dichlooretheen	µg/l	<0,1	<0,1	0,01
cis-1,2-Dichlooretheen	µg/l	<0,1	<0,1	
trans-1,2-Dichlooretheen	µg/l	<0,1	<0,1	
Dichloormethaan	µg/l	<0,2	<0,1	0
Trichloormethaan (Chloroform)	µg/l	<0,2	<0,1	-0,01
Tribroommethaan (bromofom)	µg/l	<0,2	<0,1 <sup>(14)</sup>	
1,1-Dichloorethaan	µg/l	<0,2	<0,1	-0,01
1,2-Dichloorpropan	µg/l	<0,2	<0,1	
1,1,1-Trichloorethaan	µg/l	<0,1	<0,1	0
1,1,2-Trichloorethaan	µg/l	<0,1	<0,1	0
Trichlooretheen (Tri)	µg/l	<0,2	<0,1	-0,05
Tetrachlooretheen (Per)	µg/l	<0,1	<0,1	0
1,2-Dichloorethenen	µg/l	0,14		
Tetrachloormethaan (Tetra)	µg/l	<0,1	<0,1	0,01
1,2-Dichloorethaan	µg/l	<0,2	<0,1	-0,02
Dichloorpropanen (0,7 som, 1,1+1,2+1,3)	µg/l	0,42		
Dichloorpropan	µg/l		<0,42	-0
CKW (som)	µg/l	<1,6		
1,3-Dichloorpropan	µg/l	<0,2	<0,1	
1,1-Dichloorpropan	µg/l	<0,2	<0,1	
<b>PAK</b>				
Naftaleen	µg/l	<0,02	<0,01	0
PAK 10 VROM	-		<0,00020 <sup>(11)</sup>	
<b>AROMATISCHE VERBINDINGEN</b>				
Xylenen (som)	µg/l		<0,21	0
Styreen (Vinylbenzeen)	µg/l	<0,2	<0,1	-0,02
Benzeen	µg/l	<0,2	<0,1	-0

Watermonster		1-1-1		
Datum		17-8-2015		
Filterdiepte (m -mv)		3,80 - 4,80		
Datum van toetsing		3-9-2015		
Monsterconclusie		Overschrijding Streefwaarde		
Ethylbenzeen	µg/l	<0,2	<0,1	-0,03
Tolueen	µg/l	<0,2	<0,1	-0,01
meta-/para-Xyleen (som)	µg/l	<0,2	<0,1	
ortho-Xyleen	µg/l	<0,1	<0,1	
Xylenen (som, 0.7 factor)	µg/l	0,21		
BTEX (som)	µg/l	<0,9	0,6 <sup>(1)</sup>	
Som 16 Aromatische oplosmiddelen	µg/l		<0,77 <sup>(2,14)</sup>	

- : Geen toetsnorm aanwezig
- < : kleiner dan de detectielimiet
- 8,88 : <= Streefwaarde
- 8,88 : > Streefwaarde
- 8,88 : > Interventiewaarde
- >I : Groter dan Tussenwaarde
- 11 : Enkele parameters ontbreken in de berekening van de somfractie
- 14 : Streefwaarde ontbreekt zorgplicht van toepassing
- 2 : Enkele parameters ontbreken in de som
- 6 : Heeft geen normwaarde
- # : verhoogde rapportagegrens
- GSSD : Gestandaardiseerde meetwaarde
- Index : (GSSD - S) / (I - S)

- Getoetst via de BoToVa service, versie 2.0.0 -

Tabel 4: Normwaarden conform de Wet Bodembescherming

		S	S Diep	Indicatief	I
<b>METALEN</b>					
Barium	µg/l	50	200		625
Cadmium	µg/l	0,4	0,06		6
Kobalt	µg/l	20	0,7		100
Koper	µg/l	15	1,3		75
Kwik	µg/l	0,05	0,01		0,3
Lood	µg/l	15	1,7		75
Molybdeen	µg/l	5	3,6		300
Nikkel	µg/l	15	2,1		75
Zink	µg/l	65	24		800
<b>MINERALE OLIE</b>					
Minerale olie C10 - C40	µg/l	50			600
<b>GECHLOREERDE KOOLWATERSTOFFEN</b>					
Vinylchloride	µg/l	0,01			5
cis + trans-1,2-Dichlooretheen	µg/l	0,01			20
1,1-Dichlooretheen	µg/l	0,01			10
Dichloormethaan	µg/l	0,01			1000
Trichloormethaan (Chloroform)	µg/l	5			400
Tribroommethaan (bromoform)	µg/l				630
1,1-Dichloorethaan	µg/l	7			900
1,1,1-Trichloorethaan	µg/l	0,01			300
1,1,2-Trichloorethaan	µg/l	0,01			130
Trichlooretheen (Tri)	µg/l	24			500
Tetrachlooretheen (Per)	µg/l	0,01			40
Tetrachloormethaan (Tetra)	µg/l	0,01			10
1,2-Dichloorethaan	µg/l	7			400
Dichloorpropaan	µg/l	0,8			80
<b>PAK</b>					

		S	S Diep	Indicatief	I
Naftaleen	µg/l	0,01			70
<b>AROMATISCHE VERBINDINGEN</b>					
Xylenen (som)	µg/l	0,2			70
Styreen (Vinylbenzeen)	µg/l	6			300
Benzeen	µg/l	0,2			30
Ethylbenzeen	µg/l	4			150
Tolueen	µg/l	7			1000
Som 16 Aromatische oplosmiddelen	µg/l			150	



# Legenda (conform NEN 5747)

## grind

- Grind, siltig
- Grind, zwak zandig
- Grind, matig zandig
- Grind, sterk zandig
- Grind, uiterst zandig

## zand

- Zand, kleilig
- Zand, zwak siltig
- Zand, matig siltig
- Zand, sterk siltig
- Zand, uiterst siltig

## veen

- Veen, mineraalarm
- Veen, zwak kleilig
- Veen, sterk kleilig
- Veen, zwak zandig
- Veen, sterk zandig

## peilbuis



## klei

- Klei, zwak siltig
- Klei, matig siltig
- Klei, sterk siltig
- Klei, uiterst siltig
- Klei, zwak zandig
- Klei, matig zandig
- Klei, sterk zandig

## leem

- Leem, zwak zandig
- Leem, sterk zandig

## overige toevoegingen

- zwak humeus
- matig humeus
- sterk humeus
- zwak grindig
- matig grindig
- sterk grindig

## geur

- geen geur
- zwakke geur
- matige geur
- sterke geur
- uiterste geur

## olie

- geen olie-water reactie
- zwakke olie-water reactie
- matige olie-water reactie
- sterke olie-water reactie
- uiterste olie-water reactie

## p.i.d.-waarde

- >0
- >1
- >10
- >100
- >1000
- >10000

## monsters

- geroerd monster
- ongeroerd monster
- volumering

## overig

- bijzonder bestanddeel
- Gemiddeld hoogste grondwaterstand
- grondwaterstand
- Gemiddeld laagste grondwaterstand

- slib
- water





### Boring: 1

X: 212354,11  
Y: 464519  
Boormeester: S. Put  
Datum: 10-08-2015

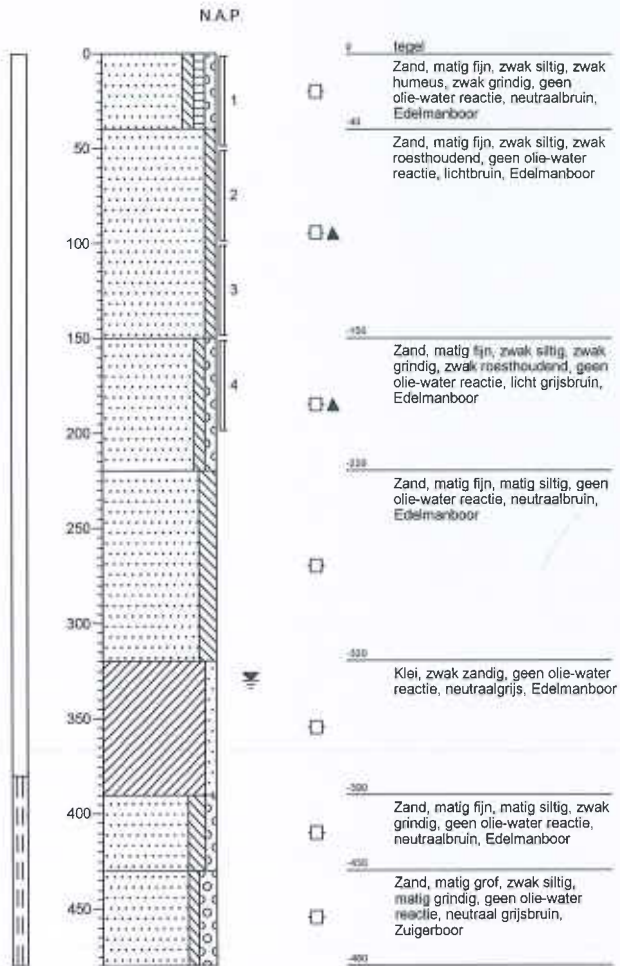

### Boring: 2

X: 212341,89  
Y: 464489,84  
Boormeester: S. Put  
Datum: 10-08-2015

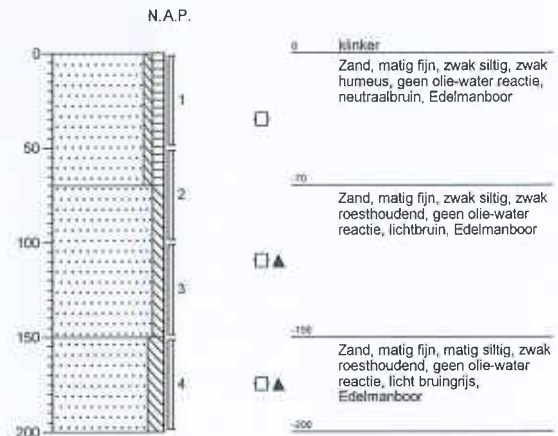

### Boring: 3

X: 212348,22  
Y: 464485,66  
Boormeester: S. Put  
Datum: 10-08-2015

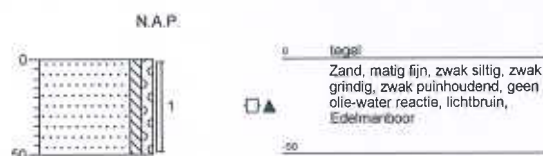

### Boring: 4

X: 212354,94  
Y: 464487,38  
Boormeester: S. Put  
Datum: 10-08-2015

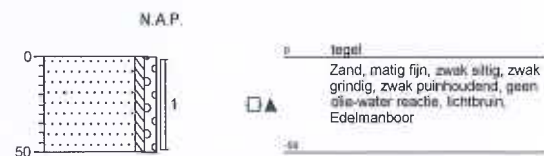

Projectnaam: Dr. van de Hoevenlaan 1 Eefde

Projectcode: 2015281





## Verklaring functiescheiding

Ik verklaar dat het veldwerk onafhankelijk van de opdrachtgever is uitgevoerd conform de eisen van der BRL SIKB 2000 en de daarbij horende protocollen, waarbij gebruik is gemaakt van interne functiescheiding onder de voorwaarden die het Besluit uitvoeringskwaliteit bodembeheer hieraan stelt.

Naam en handtekening veldwerker (BRL 2001)\*: Dhr. P. van der Poel

Dhr. M. Hendriks

Dhr. S. Put

Dhr. M. van Esterik

Naam en handtekening veldwerker (BRL 2002)\*: Dhr. P. van der Poel

Dhr. M. Hendriks

Dhr. S. Put

Dhr. M. van Esterik

Naam en handtekening veldwerker (BRL 2018)\*: Dhr. P. van der Poel

Dhr. M. Hendriks

Dhr. S. Put

Dhr. M. van Esterik

\* De uitvoerende veldmedewerker voor dit project is op het titelblad van de rapportage vermeld. Het van toepassing zijnde protocol is vermeld in §1.1.