

De Bunte Vastgoed Oost BV
T.a.v. dhr. W. van den Top
Postbus 8029
6710 AA Ede

Geldermalsen, 28 oktober 2015

betreft: Toetsing herinrichting aan NNN en Natura-2000
project: Oude Telgterweg 120/122 te Ermelo
referentie: 20141171/brf01, status concept
behandeld door: Mevr. E. (Esther) Schiedon, MSc
bijlage(n): Beschermde natuurwaarden Veluwe (Natura 2000-gebied)

Geachte heer Van den Top,

Hierbij ontvangt u de briefrapportage waarin wordt getoetst of de voorgenomen herinrichtingswerkzaamheden ter plaatse van de Oude Telgterweg 120/122 te Ermelo effecten hebben op in de omgeving aanwezige natuurgebieden.

Aanleiding en doel

De Bunte Vastgoed Oost BV is voornemens om op de locatie Oude Telgterweg 120/122 te Ermelo woningen te realiseren. Binnen het plangebied (gelegen in de bebouwde kom) zijn nu een onbemand tankstation aanwezig en gebouwen van een voormalige autogarage; deze worden gesloopt. Aangezien dergelijke plannen kunnen leiden tot een overtreding van verbodsbepalingen op beschermde (tabel 2- en 3-) soorten uit de Flora- en faunawet én tot negatieve effecten op beschermde natuurgebieden, heeft ATKb een quickscan (eind 2014) en aanvullend ecologisch onderzoek naar vleermuizen en vogels (in 2015) op de locatie uitgevoerd (zie rapport met kenmerk 20141171_rap01, d.d. 2 oktober 2015).

In het rapport van de quickscan is aangegeven dat het plangebied niet in een Natura 2000-gebied of binnen Natuurnetwerk Nederland (NNN, voorheen was dit de EHS) valt, maar dat deze beschermde natuurgebieden wel op circa 1 kilometer afstand van het plangebied zijn gelegen.

Aangezien de voorgenomen ontwikkeling zeer kleinschalig is én geen externe effecten te verwachten zijn, is in het quickscanrapport aangegeven dat toetsing omtrent de Natura 2000 en NNN niet van toepassing is. De gemeente Ermelo wenst echter toch een toetsing aan de beschermde natuurgebieden, om zodoende overtuigend bewijs te hebben voor het afwezig zijn van effecten op beschermde natuurgebieden. In voorliggende briefrapportage zal de voorgenomen herinrichting van het plangebied derhalve worden getoetst aan de natuurwaarden van de nabijgelegen beschermde natuurgebieden (Natura 2000-gebied Veluwe en onderdelen van NNN)*.

** De effecten van de herinrichtingswerkzaamheden op via de Flora- en faunawet beschermde flora en fauna zijn tijdens de quickscan reeds voldoende in beeld gebracht. In voorliggende rapportage wordt derhalve geen aandacht meer besteed aan de soortbescherming (enkel aan de gebiedsbescherming).*

Beschermde natuurgebieden rond het plangebied

Zoals reeds aangegeven zijn op circa één kilometer afstand van het plangebied beschermde natuurgebieden gelegen. De ligging van deze beschermde natuurgebieden is in figuur 1 weergegeven.

Ten oosten en zuiden van het plangebied bevindt zich de Veluwe, een Natura 2000-gebied. Tevens bevinden zich rond Ermelo diverse onderdelen van Natuurnetwerk Nederland (Gelders Natuurnetwerk). Zichtbaar is dat Natura 2000-gebied Veluwe qua ligging vrijwel geheel overlapt met onderdelen van Natuurnetwerk Nederland.

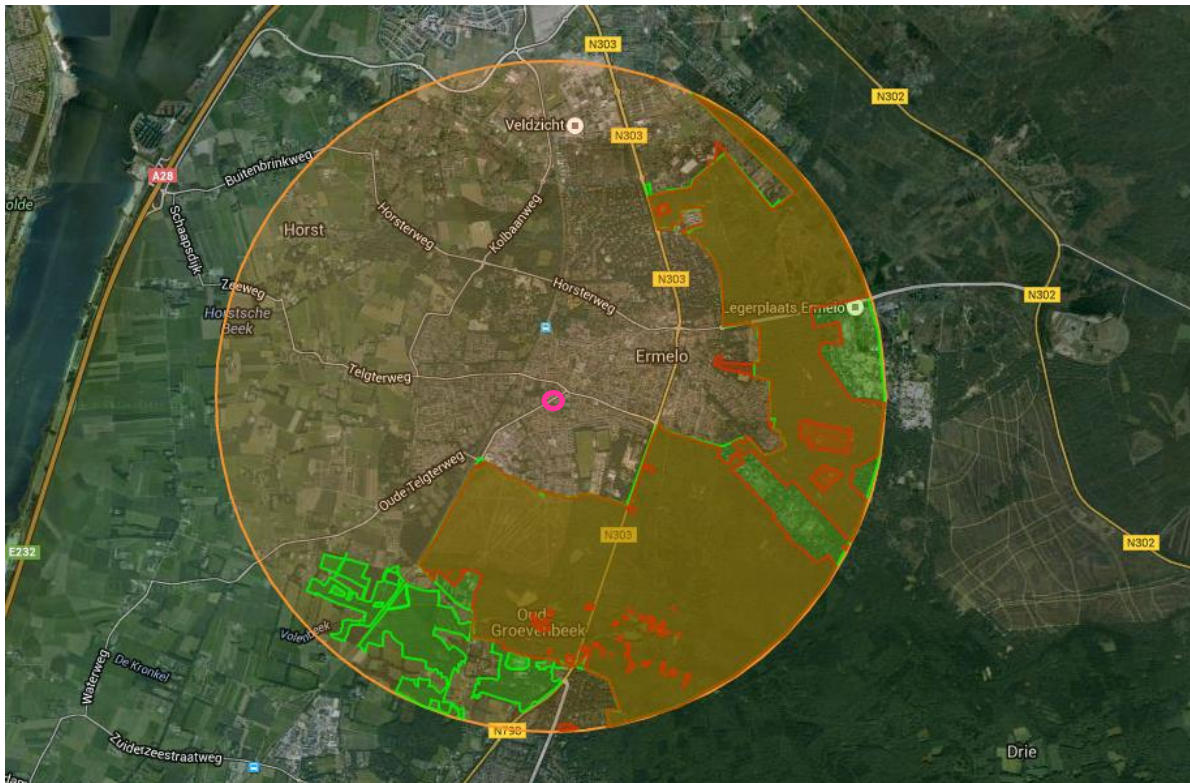

Figuur 1. Ligging plangebied (roze omkaderd) ten opzicht van de Veluwe, een Natura 2000-gebied (rood omkaderd) en onder Natuurnetwerk Nederland (NNN, voorheen EHS) beschermde gebieden (groen omkaderd). De oranje cirkel bevindt zich op 3 km van het plangebied. (bron: <http://www.synbiosys.alterra.nl/natura2000/googlemapszoek.aspx>).

Wet- en regelgeving

Natura 2000-gebieden

In de Natuurbeschermingswet 1998 (hierna Nb-wet) is de bescherming opgenomen van Natura 2000-gebieden (artikel 19d Nb-wet). Op basis van de Europese Vogel- en Habitatrichtlijn (VHR) zijn Natura 2000-gebieden aangewezen. De ligging en omvang van deze gebieden is gebaseerd op het voorkomen van bepaalde habitattypen en habitatsoorten (de zogeheten kwalificerende habitats en/of soorten). De Nederlandse uitwerking van de gebiedsbescherming van de VHR is sinds 1 oktober 2005 geregeld in de Nb-wet.

De bescherming houdt samengevat in dat een ingreep in of nabij Natura 2000-gebieden geen dusdanig negatieve effecten op de kwalificerende habitats en/of soorten hebben, dat deze zich op lange termijn niet kunnen handhaven. Voor projecten die een (significant) negatief effect kunnen hebben op de instandhoudingsdoelen van het betreffende Natura 2000-gebied (of Beschermde Natuurmonument), is een vergunningaanvraag op grond van de Nb-wet nodig.

Natuurnetwerk Nederland (NNN)

Het Natuurnetwerk Nederland (in de wet wordt dit Ecologische Hoofdstructuur (EHS) genoemd) beoogt de realisatie van een samenhangend netwerk van natuurgebieden en verbindingszones. In het NNN geldt het “nee, tenzij” principe. Binnen de EHS zijn de wezenlijke waarden en kenmerken van een gebied beschermd. Dit houdt in dat ruimtelijke ingrepen hier niet zijn toegestaan, tenzij er geen alternatieven zijn en er sprake is van een groot openbaar belang. De effecten van een ingreep moeten gecompenseerd worden. Eerst is sprake van mitigatie waarbij de effecten op de natuur worden verzacht. Indien mitigatie niet mogelijk is of niet voldoende is, zal compensatie aan de orde komen waarbij natuur vervangen wordt door nieuwe natuur.

De begrenzingen van de (nabij het plangebied gelegen) onderdelen van Natuurnetwerk Nederland overlappen grotendeels met de begrenzing van het Natura 2000-gebied Veluwe (zie figuur 1).

Beschermde natuurwaarden Veluwe (Natura 2000-gebied) en onderdelen NNN

In bijlage 1 is weergegeven welke habitattypen en habitatoorten binnen de Veluwe bescherming genieten. Zichtbaar is dat onder andere heide, zandverstuivingen, bossen, vennen en blauwgraslanden beschermde habitattypen vormen. Enkele soorten die voor hun voortbestaan voor een groot deel van deze habitattypen afhankelijk zijn, zijn tevens beschermd (o.a. vliegend hert, kamsalamander en draaihals).

Binnen Natuurnetwerk Nederland worden de wezenlijke waarden en kenmerken van natuurgebieden beschermd. De wezenlijke waarden en kenmerken die binnen de nabijgelegen onderdelen van Natuurnetwerk Nederland aanwezig zijn, maken onderdeel uit van de Veluwe en bestaan derhalve uit heide, bos, vennen en diverse soorten die gebruik maken van deze habitattypen (zie habitattypen en -soorten van Veluwe in bijlage 1).

Toetsing

Binnen Natura 2000-gebied Veluwe en (grotendeels overlappende) onderdelen van Natuurnetwerk Nederland worden diverse habitattypen en –soorten (N2000) en wezenlijke waarden en kenmerken (NNN) beschermd. Een omgevingscheck (o.a. via Google earth) toont dat het op circa één kilometer van het plangebied gaat om de bescherming van droge heide en naaldbossen. Van droge heide en naaldbos (of overige beschermde habitattypen) is binnen het plangebied echter geen sprake. Als het gevolg van het ontbreken van beschermde habitattypen komen (aan deze habitattypen gebonden) beschermde habitatoorten tevens niet binnen het plangebied voor. Beschermde wezenlijke waarden en kenmerken komen derhalve tevens niet voor binnen het plangebied. Van negatieve effecten op beschermde natuurwaarden (bijvoorbeeld door het verloren gaan van habitattypen en bijbehorende soorten) is dan ook geen sprake.

Aangezien tussen het plangebied en de beschermde habitattypen (met de bijbehorende habitatoorten) diverse gebouwen en wegen aanwezig zijn én de afstand tussen het plangebied en de beschermde habitattypen vrij groot is (circa één kilometer) is sprake van een barrière tussen het plangebied en de omliggende beschermde natuurgebieden. Negatieve effecten op de beschermde natuurwaarden (bijvoorbeeld door trilling en verlichting tijdens de voorgenomen sloop en bouw) zullen dan ook niet optreden. Van een toename in de stikstofdepositie is tevens geen sprake. Het gewijzigde gebruik van de locatie (van een pompstation met verkeersbewegingen naar enkele woningen met omliggende bestrating) leidt niet tot een meetbare toename van stikstofdepositie in de beschermde natuurgebieden. Eventuele stikstofdepositie blijft (net als in de huidige situatie) beperkt tot het plangebied.

Conclusie

De beschermde natuurwaarden van Natura 2000-gebied Veluwe én (nabij het plangebied gelegen) onderdelen van Natuurnetwerk Nederland ondervinden geen negatieve effecten van de herinrichting van het plangebied.

Een vergunningaanvraag in het kader van de Natuurbeschermingswet 1998 of NNN is niet noodzakelijk.

Met vriendelijke groet,
ATKB B.V.

b.a.



D. (Dirk) van der Est
Projectleider natuurwetgeving



BIJLAGE 1



Beschermde natuurwaarden Veluwe (Natura 2000-gebied)

Code	Habitatype	Landelijke staat	Oppervlakte	Kwaliteit	Kernopgave
H2310	Stuifzandheiden met struikhei	--	>	>	J
H2320	Binnenlandse kraaiheibegroeiingen	-	=	=	J
H2330	Zandverstuivingen	--	>	>	J
H3130	Zwakgebufferde vennen	-	=	=	N
H3160	Zure vennen	-	=	>	J
H3260A	Beken en rivieren met waterplanten (waterranonkels)	-	>	>	J
H4010A	Vochtige heiden (hogere zandgronden)	-	>	>	J
H4030	Droge heiden	--	>	>	J
H5130	Jeneverbesstruwelen	-	=	>	J
H6230	*Heischrale graslanden	--	>	>	J
H6410	Blauwgraslanden	--	>	>	N
H7110B	*Actieve hoogvenen (heideveentjes)	--	>	>	J
H7150	Pioniervegetaties met snavelbiezen	-	>	>	N
H9120	Beuken-eikenbossen met hulst	-	>	=	N
H9160A	Eiken-haagbeukenbossen (hogere zandgronden)	--	>	=	N
H9190	Oude eikenbossen	-	>	>	J
H91E0C	*Vochtige alluviale bossen (beekbegeleidende bossen)	-	>	>	N

Code	Habitatsoort	Landelijke staat	Omvang	Kwaliteit	Populatie	Kernopgave
H1042	Gevlekte witsnuitlibel	--	>	>	>	N
H1083	Vliegend hert	-	>	>	>	J
H1096	Beekprik	--	>	>	>	N
H1163	Rivierdonderpad	-	>	=	>	N
H1166	Kamsalamander	-	=	=	=	N
H1318	Meervleermuis	-	=	=	=	N
H1831	Drijvende waterweegbree	-	=	=	=	J

Code	Broedvogelsoort	Landelijke staat	Omvang	Kwaliteit	Populatie	Kernopgave
A072	Wespendief	+	=	=	150	N
A224	Nachtzwaluw	-	=	=	610	J
A229	IJsvogel	+	=	=	30	N
A233	Draaihals	--	>	>	100	J
A236	Zwarte Specht	+	=	=	430	N
A246	Boomleeuwerik	+	=	=	2400	N
A255	Duinpieper	--	>	>	40	J
A276	Roodborsttapuit	+	=	=	1000	N
A277	Tapuit	--	>	>	100	J
A338	Grauwe Klauwier	--	>	>	40	N