

Recreatiecluster Horst te Ermelo

Optredende geluidbelasting wegverkeerslawaai

Rapportnummer: Rm210531aaA0

Opdrachtgever: Lycens B.V.
Postbus 336 7570 AH OLDENZAAL
Deventerweg 10 7575 EM OLDENZAAL
Tel.: 0541-570730

Contactpersoon: de heer M. van Hoek

Adviseur: K+ Adviesgroep
Jodenstraat 6 6101 AS ECHT
Postbus 224 6100 AE ECHT
Tel: 0475-470470
E-mail: info@k-plus.nl

Behandeld door: mw. T.J.M. Eykenboom BSc

Datum : 19-10-2021

Referentie : Rm210531aaA0.teey_01

INHOUD

1	Inleiding	4
2	Uitgangspunten	6
2.1	Verkeersgegevens	6
2.1.1	Wegverkeerslawaaï	6
2.2	Toegepaste rekenmethode	6
3	Normstelling Wet geluidhinder	7
3.1	Wegverkeerslawaaï	7
3.1.1	Algemeen	7
3.1.2	Omvang geluidzones langs wegen	7
3.1.3	Aftrek conform artikel 110g Wet geluidhinder	7
3.1.4	Aftrek stille banden	8
3.1.5	Stedelijk en buitenstedelijk gebied	8
3.1.6	Nieuwe situaties	9
3.1.7	Maximaal toelaatbare geluidbelasting	9
4	Berekeningsresultaten	10
4.1	Algemeen	10
4.2	Wegverkeerslawaaï	10
5	Evaluatie en Conclusie	12
Bijlagen:		
Bijlage I	Figuren akoestisch model	
Bijlage II	Berekeningsgegevens en –resultaten optredende gevelbelasting	
Bijlage III	Gehanteerde verkeersgegevens	

1 INLEIDING

In opdracht van Lycens B.V. is, in het kader van een bestemmingsplanwijziging om recreatiewoningen om te zetten naar ‘reguliere’ woningen op Recreatiecluster Horst te Ermelo, door K+ Adviesgroep een akoestisch onderzoek verricht naar de te verwachten optredende geluidbelastingen vanwege wegverkeerslawaai ter plaatse van de nieuwe situatie in het kader van de Wet geluidhinder.

Voorafgaand aan dit akoestisch onderzoek heeft de omgevingsdienst Noord-Veluwe in oktober 2020 een (verkennd) akoestisch onderzoek uitgevoerd. Op basis van dit onderzoek dient voor verschillende woningen nader onderzoek te worden gedaan om een hogere waarde te kunnen vaststellen.

In figuur 1.1 is de locatie globaal omcirkeld waarvoor nader onderzoek is verricht naar wegverkeerslawaai, in bijlage I is de situatie opgenomen. In figuur 1.2 is middels een rode cirkel aangegeven voor welke woningen een nader onderzoek is verricht.

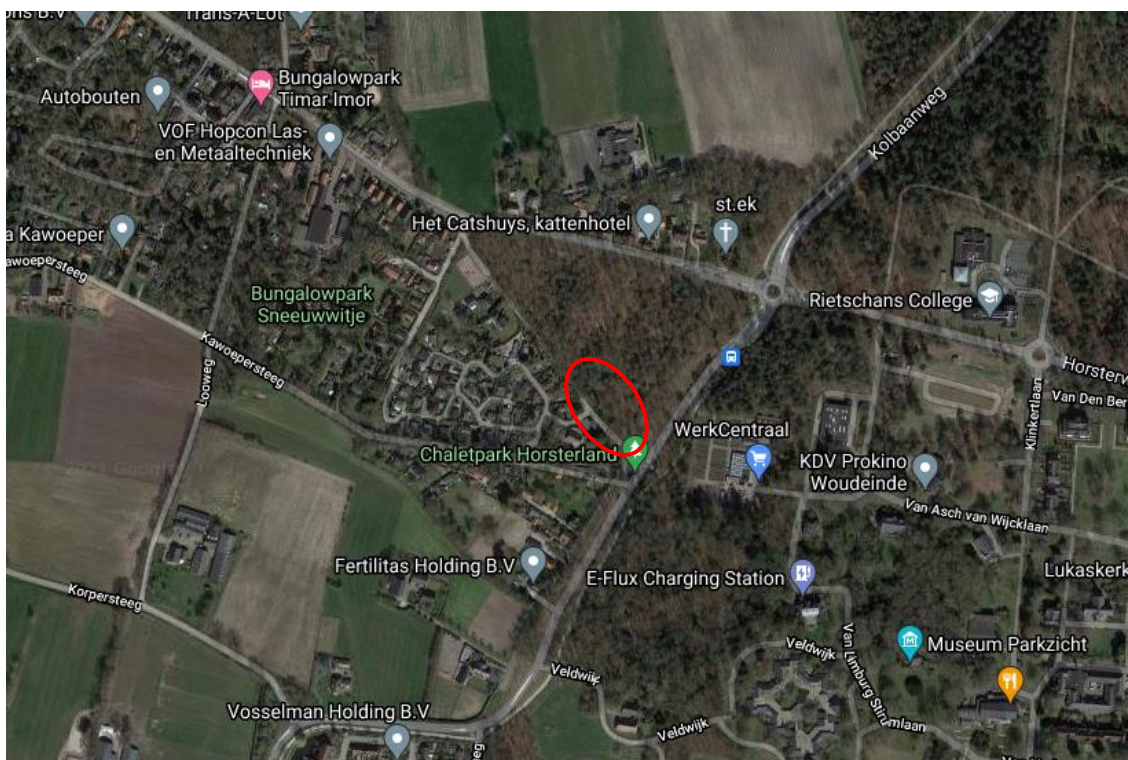

Figuur 1.1: Situatie (bron: Google maps)



Figuur 1.2: Aanduiding onderzoeksgebied (bron: Lycens & Omgevingsdienst Noord-Veluwe)

Uit figuur 1.2 blijkt dat de woningen binnen het onderzoeksgebied (rode cirkel) binnen de oranje contour zijn gelegen, dit kan betekenen dat bij de betreffende woningen de gevelbelastingen vanwege wegverkeerslawaai hoger zullen zijn dan de voorkeursgrenswaarde van 48 dB (bron akoestisch onderzoek Omgevingsdienst Noord-Veluwe, kenmerk Z-20-208658, d.d. oktober 2020).

In het akoestisch onderzoek van de omgevingsdienst zijn alle omliggende gezoneerde wegen, alsmede de A28 en het spoor meegenomen. De woningen binnen de rode cirkel vallen alleen binnen de zone van de gezoneerde wegen Kawoepersteeg, Oude Nijkerkerweg en Horsterweg. De overige wegen zijn in voorliggend onderzoek buiten beschouwing gelaten omdat de geluidbelasting zal voldoen aan de voorkeursgrenswaarde van 48 dB voor wegverkeerslawaai c.q. 55 dB voor railverkeerslawaai.

De berekeningen zijn gebaseerd op:

- de “Wet geluidhinder”;
- het “Reken- en Meetvoorschrift Geluid 2012”;
- het “Besluit Geluidhinder”.

2 UITGANGSPUNTEN

Uitgangspunt van voorliggend akoestisch onderzoek is het akoestisch onderzoek en -model van de omgevingsdienst Noord-Veluwe, kenmerk Z-20-208658, d.d. oktober 2020, als onderlegger/uitgangspunt gebruikt. Het complete model is in de vorm van exportbestanden door de omgevingsdienst aan K+ Adviesgroep aangeleverd.

2.1 Verkeersgegevens

2.1.1 Wegverkeerslawaaai

De verkeersgegevens voor de Kawoepersteeg, Oude Nijkerkerweg en Horsterweg zijn overgenomen uit voornoemde rapportage van de omgevingsdienst Noord-Veluwe.

Voor nadere informatie inzake de in- en uitvoerparameters wordt verwezen naar de in bijlage II opgenomen rekenbladen en bijlage III.

2.2 Toegepaste rekenmethode

De geluidbelastingen zijn bepaald met behulp van “Standaard Rekenmethode II”, zoals deze is beschreven in het “Reken- en Meetvoorschrift geluid 2012”.

Bij de modellering van het akoestisch rekenmodel is gebruik gemaakt van het pakket WinHavik als ontwikkeld door dirActivity.

3 NORMSTELLING WET GELUIDHINDER

3.1 Wegverkeerslawaaï

3.1.1 Algemeen

In de Wet geluidhinder dient met betrekking tot de geluidbelasting van een weg in nieuwe situaties de geluidbelasting in L_{den} in dB te worden bepaald. Dit is een gemiddeld geluidniveau over de dag-, avond- en nachtperiode en wordt bepaald met de volgende formule:

$$L_{den} = 10 \lg \frac{1}{24} \left(12 * 10^{\frac{L_{day}}{10}} + 4 * 10^{\frac{L_{evening} + 5}{10}} + 8 * 10^{\frac{L_{night} + 10}{10}} \right)$$

3.1.2 Omvang geluidzones langs wegen

Krachtens de Wet geluidhinder worden aan weerszijden van een weg zones aangegeven (art. 74 Wgh). Binnen deze zones worden eisen gesteld aan de geluidbelasting. Buiten de zones worden geen eisen gesteld. Een weg is niet zoneplichtig indien er sprake is van:

- wegen die gelegen zijn binnen een als woonerf aangeduid gebied (art. 74 lid 2a. Wgh) of;
- wegen waarvoor een maximum snelheid van 30 km/h geldt (art. 74 lid 2b. Wgh).

De breedte van de geluidzones als functie van het aantal rijstroken van de weg en het soort gebied is weergegeven in tabel 3.1.

Tabel 3.1: Breedte geluidzones aan weerszijde van de weg in meters.

Gebied		Breedte (m) geluidzones (art. 74)
Stedelijk	1 of 2 rijstroken	200
	3 of meer rijstroken	350
Buitenstedelijk	1 of 2 rijstroken	250
	3 of 4 rijstroken	400
	5 of meer rijstroken	600

3.1.3 Aftrek conform artikel 110g Wet geluidhinder

Op grond van verdere ontwikkelingen in de techniek en het treffen van geluid reducerende maatregelen aan de motorvoertuigen, is te verwachten, dat het wegverkeer in de toekomst minder geluid zal produceren dan momenteel het geval is.

Binnen de Wet geluidhinder is middels artikel 110g de mogelijkheid geschapen om deze vermindering van de geluidsproductie in de geluidbelasting door te voeren. Deze aftrek mag alleen worden toegepast bij het toetsen van de geluidbelasting aan de normstelling en niet bij het bepalen van het binnenniveau (artikel 3.4 Reken- en Meetvoorschrift geluid 2012). De

hoogte van de aftrek is afhankelijk van de representatieve snelheid voor lichte motorvoertuigen. In tabel 3.2 is een overzicht opgenomen van de hoogte van de aftrek.

Tabel 3.2: Overzicht aftrek 110 g Wet geluidhinder (artikel 3.4 RMV2012).

Representatieve snelheid	Aftrek artikel 110g Wgh
< 70 km/h	5 dB
≥ 70 km/h	4 dB voor situaties dat de geluidbelasting zonder aftrek artikel 110g Wgh 57 dB bedraagt
≥ 70 km/h	3 dB voor situaties dat de geluidbelasting zonder aftrek artikel 110g Wgh 56 dB bedraagt
≥ 70 km/h	2 dB voor andere waarden van de geluidbelasting

3.1.4 Aftrek stille banden

In artikel 3.5 van het Reken- en meetvoorschrift geluid 2012 is een aftrek opgenomen voor stille banden. Deze aftrek geldt alleen bij wegen met rij snelheden van 70 km/h en hoger. Standaard is de aftrek 2 dB. In de volgende situaties is de aftrek 1 dB:

- Zeer Open Asphalt Beton;
- 2-laags ZOAB, met uitzondering van 2-laags ZOAB-fijn;
- Uitgeborsteld beton;
- Geoptimaliseerd uitgeborsteld beton;
- Oppervlaktebewerking.

Een overzicht van de stille bandenaftrek is opgenomen in tabel 3.3.

Tabel 3.3: Overzicht stille banden aftrek.

Representatieve snelheid	Wegverharding	Correctie artikel 3.5 (stille banden aftrek)
< 70 km/h	Alle	0 dB
≥ 70 km/h	ZOAB, 2-laags ZOAB, uitgeborsteld beton, geoptimaliseerd uitgeborsteld beton, oppervlaktebewerking	1 dB
≥ 70 km/h	Alle andere verhardingen dan bovenstaand vermeld	2 dB

3.1.5 Stedelijk en buitenstedelijk gebied

Gebieden binnen de bebouwde kom, met uitzondering van de gebieden binnen de bebouwde kom gelegen binnen de zone langs een autoweg of autosnelweg als bedoeld in het Reglement verkeersregels en verkeerstekens, worden als stedelijk aangemerkt.

Als buitenstedelijk gebied wordt aangemerkt gebieden buiten de bebouwde kom, alsmede de bovengenoemde uitgezonderde gebieden binnen de bebouwde kom aangemerkt.

3.1.6 Nieuwe situaties

In al die gevallen waar in de aanleg van een geluidgevoelig object en/of een zoneplichtige weg door vaststelling of herziening van een bestemmingsplan wordt voorzien, is er sprake van 'nieuwe situaties'.

3.1.7 Maximaal toelaatbare geluidbelasting

Normen met betrekking tot de geluidbelasting in 'nieuwbouw situaties' zijn in artikel 82 t/m 87 van de Wet geluidhinder vermeld.

In eerste instantie wordt ervan uitgegaan dat een zogenaamde voorkeursgrenswaarde niet mag worden overschreden. Indien de voorkeursgrenswaarde wel maar de maximale ontheffingswaarde niet wordt overschreden, kan onder bepaalde voorwaarden bij Algemene Maatregel van Bestuur ontheffing worden verleend voor een hogere toelaatbare geluidbelasting. Wanneer de maximale ontheffingswaarde wordt overschreden is onder zeer strikte regels nieuwbouw mogelijk. Het plan dient dan te voorzien in zogenaamde dove-gevels.

In de Wet geluidhinder worden voor nog niet geprojecteerde woningen de volgende eisen gesteld:

- voorkeursgrenswaarde: 48 dB (art. 82 lid 1)
- maximale ontheffingswaarde binnenstedelijk gebied: 63 dB (art. 83 lid 2)
- maximale ontheffingswaarde buitenstedelijk gebied: 53 dB (art. 83 lid 1)

Niet geprojecteerd betekent dat het vigerende bestemmingsplan geen woonbebouwing toestaat of dat de huidige locatie geen woonbebouwing heeft zodat het bestemmingsplan moet worden herzien. In het kader van de Wet geluidhinder is sprake van een nieuwe situatie.

4 BEREKENINGSRESULTATEN

4.1 Algemeen

Uitgaande van voornoemde uitgangspunten zijn de te verwachten toekomstige optredende gevelbelastingen bepaald. Als waarneemhoogte is uitgegaan van ongeveer het midden van de gevel, een en ander afhankelijk van het aantal bouwlagen en de gebouwhoogte. De ligging van de waarneempunten is opgenomen in de in bijlage I opgenomen figuren.

Navolgend is per weg aangegeven het waarneempunt, de waarneemhoogte, de berekende waarde en de toetsingswaarde Wgh. De toetsingswaarde is inclusief de aftrek artikel 110g van de Wgh. Deze aftrek bedraagt in de voorliggende situatie 5 dB. De bijbehorende rekenbladen zijn opgenomen in bijlage II.

De toetsingswaarden zijn tegen een gekleurde achtergrond weergegeven. De betekenis hiervan is als volgt:

Groen: de voorkeursgrenswaarde wordt niet overschreden in het kader van de Wet geluidhinder worden geen restricties opgelegd.

Geel: de voorkeursgrenswaarde wordt overschreden, de maximale ontheffingswaarde wordt niet overschreden. Aan de hand van door de gemeente vastgestelde beleidsregels kan onder bepaalde voorwaarden ontheffing worden verleend voor een hogere toelaatbare geluidbelasting.

Oranje: de maximale ontheffingswaarde wordt overschreden. Voor de betreffende gevel kan geen hogere toelaatbare grenswaarde worden vastgesteld. Woningbouw is niet toegestaan of het plan moet ter plaatse voorzien in een “dove” gevel.

4.2 Wegverkeerslawaaï

Tabel 4.1: Overzicht optredende gevelbelastingen

Waarneempunt	Waarneemhoogte	Berekende waarde				Toetsingswaarde Wgh		
		Oude Nijkerker weg	Horster weg	Kawoeper steeg	Totaal wvl	Oude Nijkerker weg	Horster weg	Kawoeper steeg
1	1.5	38	46	22	46	33	41	17
2	1.5	45	48	14	50	40	43	9
3	1.5	41	44	25	46	36	39	20
4	1.5	39	40	24	42	34	35	19
5	1.5	46	47	22	50	41	42	17
6	1.5	49	45	27	50	44	40	22
7	1.5	49	43	27	50	44	38	22
8	1.5	47	42	27	48	42	37	22
9	1.5	39	39	28	42	34	34	23
10	1.5	37	45	23	45	32	40	18
11	1.5	47	46	24	49	42	41	19

Vervolg tabel 4.1: Overzicht optredende gevelbelastingen

Waarneempunt	Waarneemhoogte	Berekende waarde				Toetsingswaarde Wgh		
		Oude Nijkerker weg	Horster weg	Kawoeper steeg	Totaal wvl	Oude Nijkerker weg	Horster weg	Kawoeper steeg
12	1.5	48	45	27	50	43	40	22
13	1.5	48	46	21	50	43	41	16
14	1.5	48	44	31	49	43	39	26
15	1.5	43	38	30	45	38	33	25
16	1.5	42	42	29	45	37	37	24
17	1.5	42	45	36	47	37	40	31
17	4.5	41	45	38	47	36	40	33
18	1.5	49	46	19	51	44	41	14
18	4.5	49	47	21	51	44	42	16
19	1.5	51	43	40	52	46	38	35
19	4.5	52	44	41	53	47	39	36
20	1.5	45	33	42	47	40	28	37
20	4.5	47	35	43	49	42	30	38
21	1.5	46	46	24	49	41	41	19
21	4.5	46	48	15	50	41	43	10
21	7.5	47	48	15	51	42	43	10
22	1.5	45	43	37	47	40	38	32
22	4.5	46	43	39	48	41	38	34
22	7.5	49	43	40	50	44	38	35
23	1.5	41	36	38	44	36	31	33
23	4.5	43	39	40	46	38	34	35
23	7.5	45	39	41	47	40	34	36
24	1.5	40	43	33	45	35	38	28
24	4.5	42	46	35	48	37	41	30
24	7.5	41	46	35	48	36	41	30
25	1.5	41	41	22	44	36	36	17
26	1.5	40	38	22	42	35	33	17
27	1.5	41	39	20	43	36	34	15
28	1.5	37	44	21	45	32	39	16
29	1.5	39	44	22	45	34	39	17

5 EVALUATIE EN CONCLUSIE

In opdracht van Lycens B.V. is, in het kader van een bestemmingsplanwijziging om recreatiewoningen om te zetten naar reguliere woningen op Recreatiecluster Horst te Ermelo, door K+ Adviesgroep een akoestisch onderzoek verricht naar de te verwachten optredende geluidbelastingen vanwege wegverkeerslawaai ter plaatse van de nieuwe situatie in het kader van de Wet geluidhinder.

Bij dit onderzoek is gebruik gemaakt van een akoestisch onderzoek dat de omgevingsdienst Noord-Veluwe in oktober 2020 heeft uitgevoerd voor het hele gebied. In het voorliggende onderzoek zijn alleen de woningen meegenomen die in de oranje zone zijn gelegen, zie figuur 1.2 van hoofdstuk 1.

Uit tabel 4.1 blijkt dat de voorkeursgrenswaarde van 48 dB nergens wordt overschreden. In het kader van de Wet geluidhinder worden ten aanzien van wegverkeerslawaai geen restricties opgelegd.

De gecumuleerde gevelbelasting (kolom totaal wvl) bedraagt maximaal 53 dB. Wordt rekening gehouden met de aftrek van artikel 110g van de Wgh, dan voldoet de gecumuleerde gevelbelasting ook aan de voorkeursgrenswaarde van 48 dB, er is sprake van een goed woon- en leefklimaat.

BIJLAGE I

Figuren akoestisch rekenmodel

K+ Adviesgroep b.v.

project M210531 Recreatiecluster Ermelo
opdrachtgever Lycens



- objecten**
- bodemabsorptie
 - bebouwing
 - rijlijn
 - + waarneempunt gevel

omschrijving
figuur 1
Situatie



K+ Adviesgroep b.v.

project M210531 Recreatiecluster Ermelo

opdrachtgever Lycens

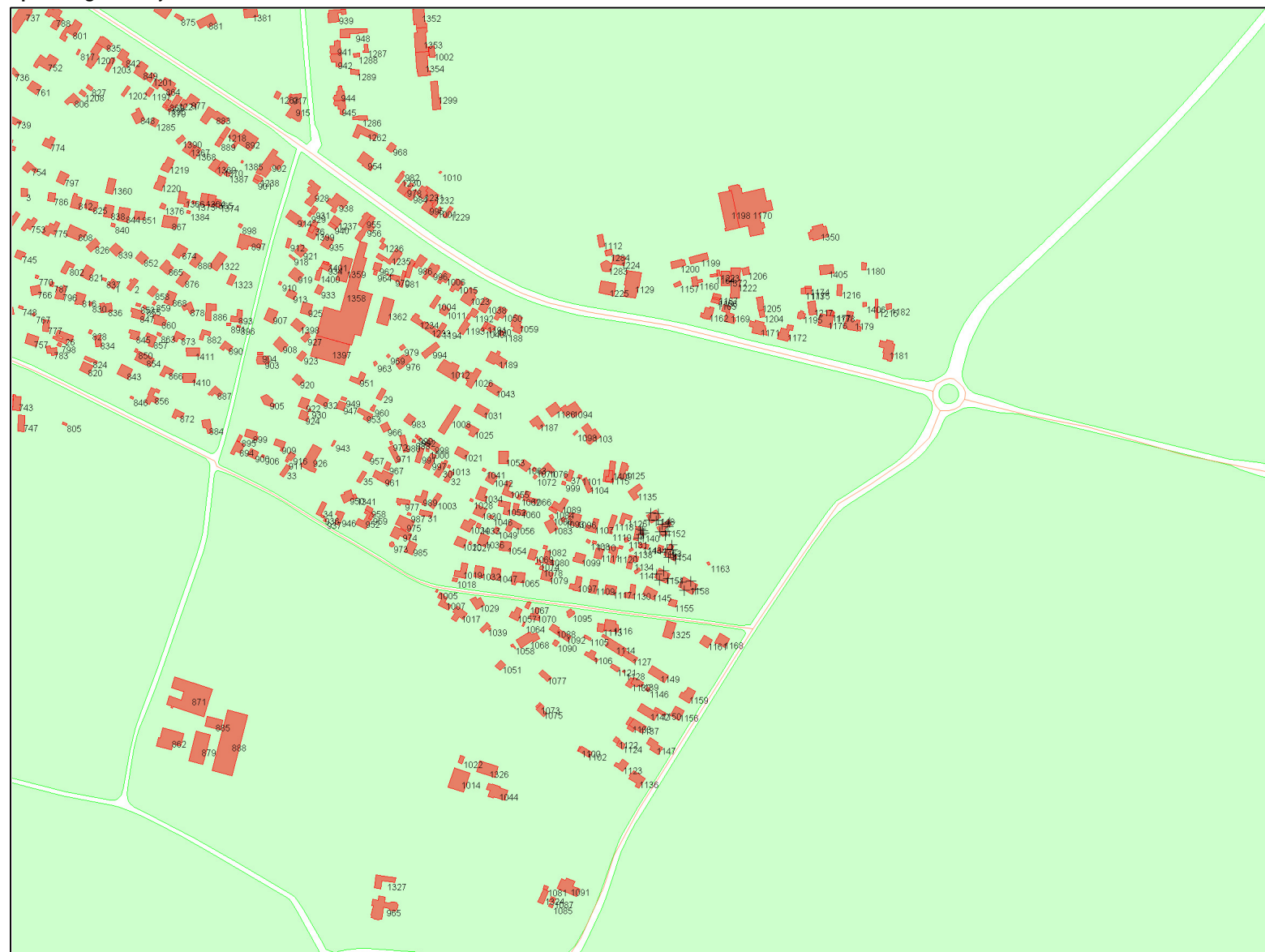

- objecten**
- bodemabsorptie
 - bebouwing
 - rijlijn
 - +** waarneempunt gevel

omschrijving
figuur 2
Nummering bebouwing



K+ Adviesgroep b.v.

project M210531 Recreatiecluster Ermelo
opdrachtgever Lycens

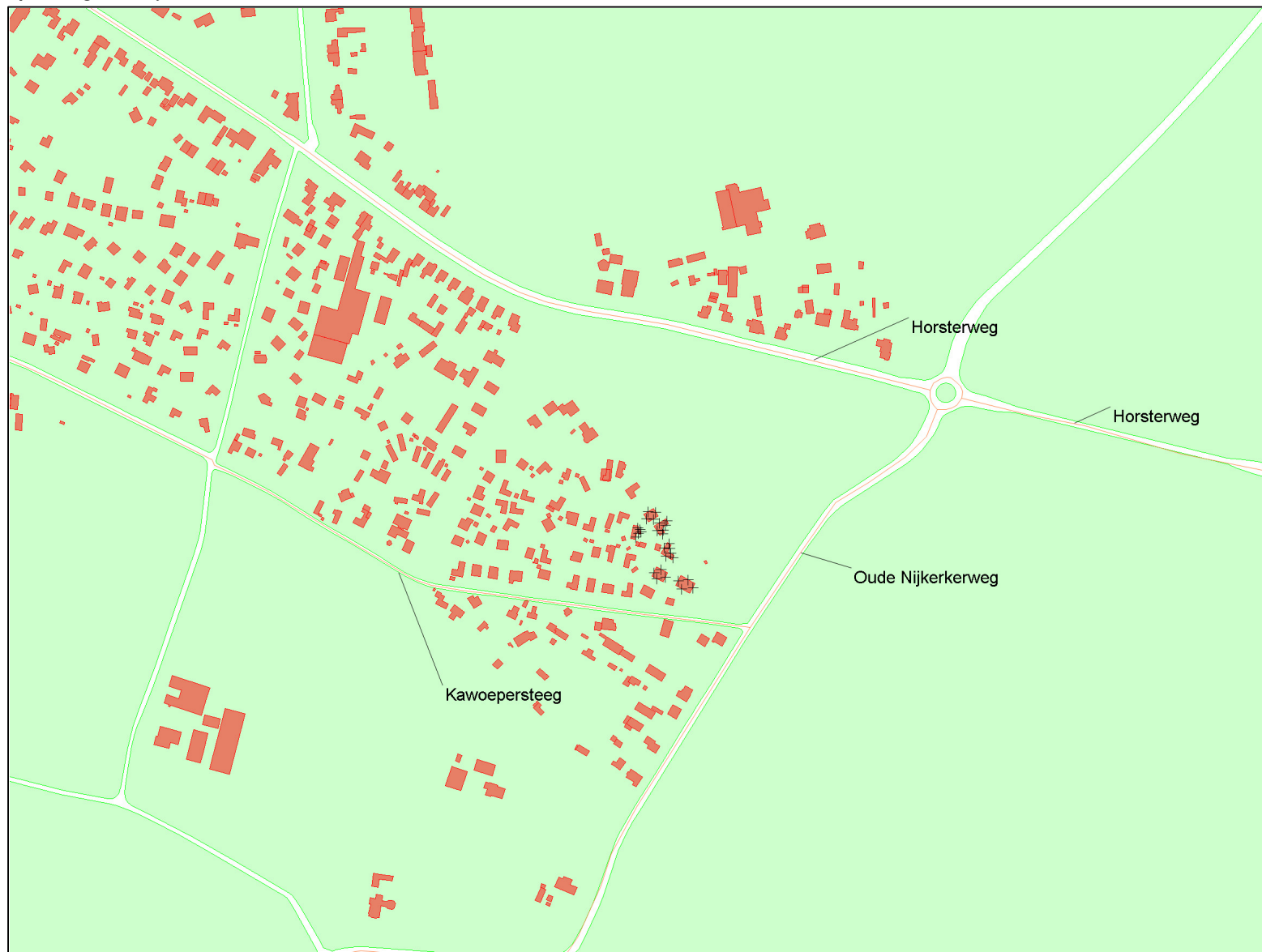

- objecten**
- bodemabsorptie
 - bebouwing
 - rijlijn
 - +

omschrijving
figuur 3
Weergave wegen



K+ Adviesgroep b.v.

project M210531 Recreatiecluster Ermelo
opdrachtgever Lycens

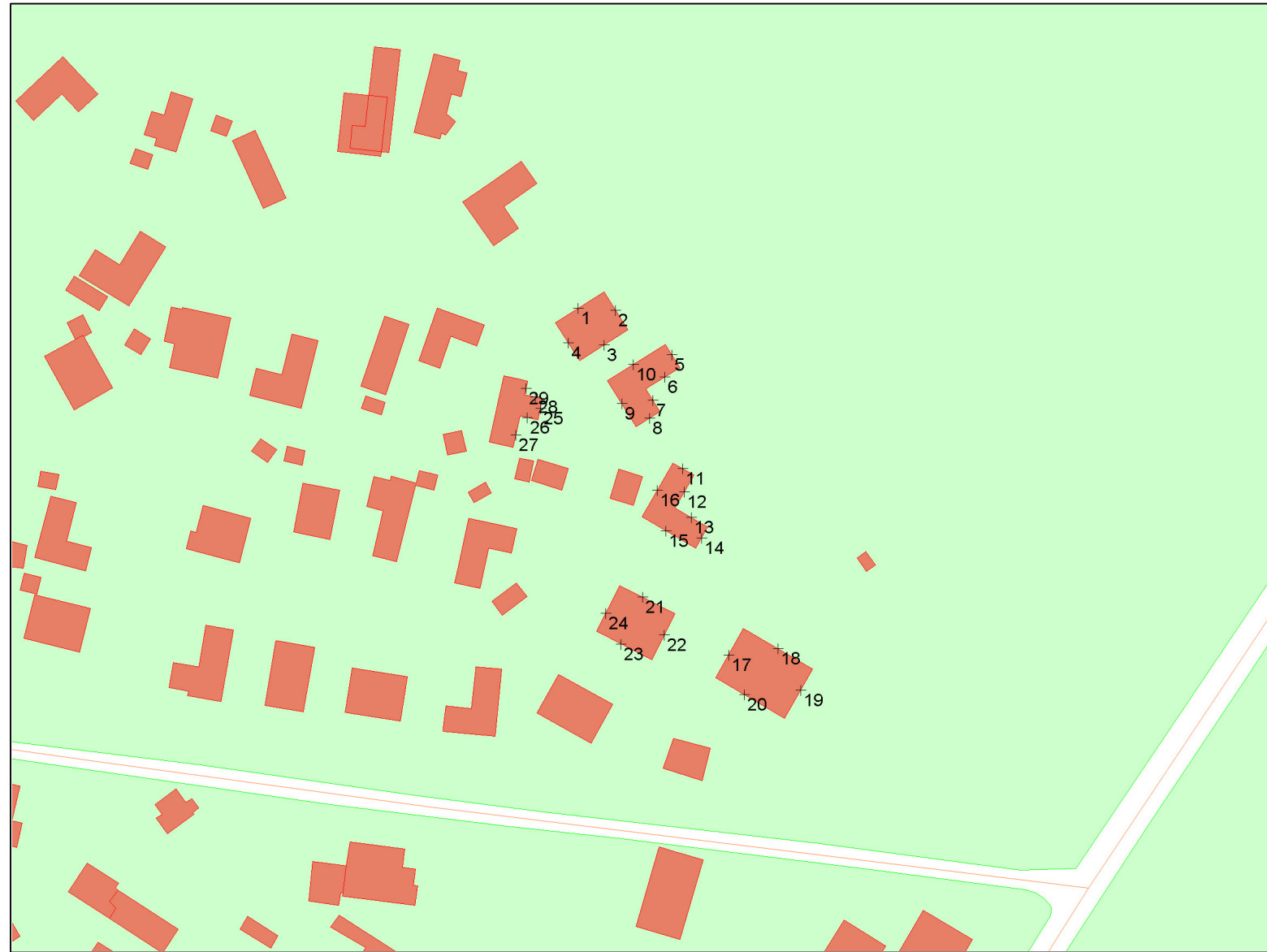

- objecten**
- bodemabsorptie
 - bebouwing
 - rijlijn
 - +
- waarneempunt gevel

omschrijving
figuur 4
Nummering waarneempunten

BIJLAGE II

Berekeningsgegevens en –resultaten optredende geluidbelasting

Projectgegevens

projectnaam: M210531 Recreatiecluster Ermelo
opdrachtgever: Lycens
adviseur: TE
databaseversie: 911
situatie: eerste situatie
uitsnede: M210531

omschrijvingverkeerslawai

rekenhart: 17.2.0 (build2)
kenhart17;rmg2019

aut. berekening gemiddeld maaiveld:
alleen absorptiegebieden(geen hz-lijnen):
standaard bodemabsorptie: 0 %
rekenresultaat binnengelezen (datum): 19-10-2021
rekenresultaat binnengelezen (tijd): 14:11
maximum aantal reflecties: 1 graden
minimum zichthoek reflecties: 2 graden
maximum sectorhoek: 5 graden
vaste sectorhoek: 2
methode aftrek110g: per wnp per weg RMG2012/2014 .

Bebouwing

nr	z.gem	m.gem	lengte	adres	reflectie	kenmerk
1	14.4	7.4	19	Horsterweg 147/18	80	Ermelo
2	0.0	7.5	27	Horsterweg 147/19	80	Ermelo
3	19.4	8.4	18	Horsterweg 147/8	80	Ermelo
4	19.3	8.3	29	Horsterweg 165/19	80	Ermelo
5	17.8	7.8	24	Horsterweg 179/11	80	Ermelo
6	19.9	7.9	21	Horsterweg 179/12	80	Ermelo
7	16.7	7.7	21	Horsterweg 179/14	80	Ermelo
8	19.9	7.9	10	Horsterweg 179/15A	80	Ermelo
9	0.0	7.7	16	Horsterweg 179/16	80	Ermelo
10	16.5	7.5	15	Horsterweg 179/17	80	Ermelo
11	10.0	7.0	15	Horsterweg 179/19	80	Ermelo
12	14.9	6.9	15	Horsterweg 179/20	80	Ermelo
13	15.9	6.9	12	Horsterweg 179/21	80	Ermelo
14	21.8	6.8	15	Horsterweg 179/23	80	Ermelo
15	9.8	6.8	23	Horsterweg 179/25	80	Ermelo
16	15.8	6.8	20	Horsterweg 179/26	80	Ermelo
17	14.5	7.5	23	Horsterweg 179/30	80	Ermelo
18	0.0	7.5	14	Horsterweg 179/32	80	Ermelo
19	16.6	7.6	22	Horsterweg 179/33	80	Ermelo
20	20.3	7.3	24	Horsterweg 179/36	80	Ermelo
21	15.4	7.4	15	Horsterweg 179/37	80	Ermelo
22	12.4	7.4	17	Horsterweg 179/38	80	Ermelo
23	16.1	7.1	19	Horsterweg 179/39	80	Ermelo
24	18.1	7.1	24	Horsterweg 179/7	80	Ermelo
25	20.1	7.1	23	Horsterweg 179/8	80	Ermelo
26	11.3	7.3	57	Kawoepersteeg 26/15	80	Ermelo
27	16.3	7.3	19	Kawoepersteeg 40/23	80	Ermelo
28	0.0	6.8	18	Kawoepersteeg 40/29	80	Ermelo
29	20.2	8.2	23	Looweg 10/27	80	Ermelo
30	12.2	8.2	39	Looweg 10/38	80	Ermelo
31	10.9	7.9	18	Looweg 10/40	80	Ermelo
32	11.3	8.3	24	Looweg 10/46	80	Ermelo
33	22.8	7.8	24	Looweg 10/5	80	Ermelo
34	11.8	7.8	27	Looweg 10/6	80	Ermelo
35	17.7	7.7	23	Looweg 10/9	80	Ermelo
36	11.6	8.6	24	Looweg 12/12	80	Ermelo
37	11.4	8.4	28	Oude Nijkerkerweg 79/8	80	Ermelo
38	8.9	5.9	20	Rodeschuurderwegje 9/20	80	Ermelo
39	8.4	5.8	17	Rodeschuurderwegje 9/22	80	Ermelo
40	11.9	5.9	29	Rodeschuurderwegje 9/23	80	Ermelo
41	9.1	6.1	28	Rodeschuurderwegje 9/27	80	Ermelo
42	9.1	6.1	18	Rodeschuurderwegje 9/28	80	Ermelo
43	9.0	6.0	27	Rodeschuurderwegje 9/29	80	Ermelo
44	8.9	5.9	20	Rodeschuurderwegje 9/30	80	Ermelo
45	9.8	5.8	15	Rodeschuurderwegje 9/31	80	Ermelo
46	8.9	5.9	24	Rodeschuurderwegje 9/34	80	Ermelo
47	17.4	7.4	16	Zeeweg 23/10	80	Ermelo

nr	z,gem	m,gem	lengte	adres	reflectie	kenmerk
48	17.7	7.7	29	Zeeweg 23/12	80	Ermelo
49	0.0	7.0	16	Zeeweg 9/13	80	Ermelo
50	9.8	6.8	23	Zeeweg 9/30	80	Ermelo
51	0.0	6.9	18	Zeeweg 9/31	80	Ermelo
52	16.6	7.6	17	Zeeweg 9/34	80	Ermelo
53	19.6	7.6	11	Zeeweg 9/35	80	Ermelo
54	11.2	7.2	18	Zeeweg 9/40	80	Ermelo
55	19.3	7.3	23	Zeeweg 9/41	80	Ermelo
56	13.3	6.3	18	Zeeweg 9/5	80	Ermelo
57	8.9	4.9	15	-9999	80	Ermelo
58	14.6	4.6	36	-9999	80	Ermelo
59	16.7	4.7	12	-9999	80	Ermelo
60	8.0	5.0	33	-9999	80	Ermelo
61	18.0	5.0	12	-9999	80	Ermelo
62	14.1	5.1	25	-9999	80	Ermelo
63	7.7	5.3	13	-9999	80	Ermelo
64	17.2	5.2	29	-9999	80	Ermelo
65	13.2	5.2	40	-9999	80	Ermelo
66	17.5	5.5	52	-9999	80	Ermelo
67	15.9	4.9	33	-9999	80	Ermelo
68	0.0	4.8	38	-9999	80	Ermelo
69	11.3	5.3	56	Zeeweg 96	80	Ermelo
70	6.8	4.3	10	-9999	80	Ermelo
71	11.0	5.0	48	Slagsteeg 9	80	Ermelo
72	16.7	4.7	30	-9999	80	Ermelo
73	7.5	4.5	54	Rodeschuurderwegje 23	80	Ermelo
74	13.8	4.8	58	-9999	80	Ermelo
75	7.0	4.6	11	-9999	80	Ermelo
76	9.7	4.7	35	-9999	80	Ermelo
77	14.4	4.4	15	-9999	80	Ermelo
78	9.6	4.6	21	-9999	80	Ermelo
79	9.7	4.7	31	Slagsteeg 15	80	Ermelo
80	7.5	4.5	24	-9999	80	Ermelo
81	7.6	4.6	38	-9999	80	Ermelo
82	16.6	4.6	11	-9999	80	Ermelo
83	15.1	5.1	14	-9999	80	Ermelo
84	10.7	4.7	36	-9999	80	Ermelo
85	16.5	4.5	21	-9999	80	Ermelo
86	8.9	4.9	25	-9999	80	Ermelo
87	7.2	4.6	25	-9999	80	Ermelo
88	10.0	5.0	23	-9999	80	Ermelo
89	11.8	4.8	27	-9999	80	Ermelo
90	10.7	4.7	28	Slagsteeg 5	80	Ermelo
91	7.5	4.5	21	-9999	80	Ermelo
92	14.6	4.6	23	-9999	80	Ermelo
93	15.0	5.0	21	-9999	80	Ermelo
94	12.0	5.0	51	Slagsteeg 11	80	Ermelo
95	8.8	4.8	22	Slagsteeg 5A	80	Ermelo
96	10.1	5.1	38	Slagsteeg 7	80	Ermelo
97	12.1	5.1	27	Zeeweg 83	80	Ermelo

nr	z,gem	m,gem	lengte	adres	reflectie	kenmerk
98	14.1	5.1	16	-9999	80	Ermelo
99	7.2	5.0	25	-9999	80	Ermelo
100	12.0	6.0	49	Slagsteeg 6	80	Ermelo
101	10.7	4.7	34	Slagsteeg 24	80	Ermelo
102	11.1	5.1	48	Slagsteeg 14	80	Ermelo
103	9.0	5.0	31	-9999	80	Ermelo
104	13.2	5.2	22	-9999	80	Ermelo
105	10.7	4.7	42	Slagsteeg 22	80	Ermelo
106	10.6	5.6	30	Rodeschuurderwegje 17	80	Ermelo
107	12.3	5.3	29	-9999	80	Ermelo
108	7.8	4.8	15	-9999	80	Ermelo
109	7.5	5.4	16	-9999	80	Ermelo
110	14.6	4.6	31	Rodeschuurderwegje 18/3	80	Ermelo
111	7.5	5.5	24	-9999	80	Ermelo
112	6.8	4.8	8	-9999	80	Ermelo
113	0.0	5.6	11	-9999	80	Ermelo
114	0.0	5.5	11	-9999	80	Ermelo
115	10.6	5.6	118	-9999	80	Ermelo
116	12.8	4.8	104	Rodeschuurderwegje 18/1	80	Ermelo
117	8.6	5.6	130	Zeeweg 75-75*	80	Ermelo
118	13.3	5.3	58	-9999	80	Ermelo
119	14.8	4.8	40	Rodeschuurderwegje 18/2	80	Ermelo
120	11.8	5.8	49	Zeeweg 73	80	Ermelo
121	8.6	5.6	105	-9999	80	Ermelo
122	10.8	4.8	32	Rodeschuurderwegje 18	80	Ermelo
123	16.9	5.9	24	-9999	80	Ermelo
124	11.9	4.9	42	Rodeschuurderwegje 20	80	Ermelo
125	8.7	6.4	16	-9999	80	Ermelo
126	13.8	5.8	54	Zeeweg 69	80	Ermelo
127	14.4	5.4	36	-9999	80	Ermelo
128	0.0	5.6	18	-9999	80	Ermelo
129	11.5	5.5	29	Zeeweg 70	80	Ermelo
130	12.1	6.1	39	Rodeschuurderwegje 15	80	Ermelo
131	11.9	5.9	71	-9999	80	Ermelo
132	10.6	5.6	91	-9999	80	Ermelo
133	16.6	5.6	22	-9999	80	Ermelo
134	13.1	6.1	36	-9999	80	Ermelo
135	10.2	6.2	41	Zeeweg 66	80	Ermelo
136	8.7	6.1	46	-9999	80	Ermelo
137	11.9	5.9	27	Zeeweg 61	80	Ermelo
138	10.0	6.0	48	Zeeweg 63	80	Ermelo
139	10.4	6.4	78	-9999	80	Ermelo
140	12.0	6.0	70	Zeeweg 60-62	80	Ermelo
141	9.9	5.9	46	-9999	80	Ermelo
142	8.4	6.0	18	-9999	80	Ermelo
143	10.3	6.3	102	-9999	80	Ermelo
144	17.0	6.0	10	-9999	80	Ermelo
145	8.9	5.9	21	-9999	80	Ermelo
146	11.6	5.6	60	-9999	80	Ermelo
147	12.0	7.0	50	Zeeweg 64	80	Ermelo

nr	z,gem	m,gem	lengte	adres	reflectie	kenmerk
148	10.9	5.9	23	-9999	80	Ermelo
149	8.3	5.7	30	-9999	80	Ermelo
150	0.0	6.1	31	-9999	80	Ermelo
151	11.0	6.0	61	Zeeweg 57-57*	80	Ermelo
152	11.8	5.8	10	-9999	80	Ermelo
153	13.8	5.8	18	-9999	80	Ermelo
154	17.2	6.2	118	Zeeweg 58	80	Ermelo
155	11.7	5.7	38	Rodeschuurderwegje 14	80	Ermelo
156	8.7	5.7	14	-9999	80	Ermelo
157	0.0	5.7	10	-9999	80	Ermelo
158	14.9	5.9	26	-9999	80	Ermelo
159	12.7	5.7	42	Rodeschuurderwegje 12	80	Ermelo
160	9.6	5.6	38	-9999	80	Ermelo
161	15.9	5.9	30	-9999	80	Ermelo
162	11.9	5.9	70	-9999	80	Ermelo
163	13.7	6.7	37	Zeeweg 54	80	Ermelo
164	9.6	5.6	77	-9999	80	Ermelo
165	9.3	6.3	12	-9999	80	Ermelo
166	14.1	6.1	16	-9999	80	Ermelo
167	8.6	5.6	70	-9999	80	Ermelo
168	11.9	5.9	19	-9999	80	Ermelo
169	8.4	6.0	13	-9999	80	Ermelo
170	18.2	6.2	14	-9999	80	Ermelo
171	8.5	6.5	25	-9999	80	Ermelo
172	0.0	6.1	12	-9999	80	Ermelo
173	18.0	6.0	11	-9999	80	Ermelo
174	10.5	6.5	38	Korpersteeg 25	80	Ermelo
175	8.3	5.9	14	-9999	80	Ermelo
176	9.7	6.7	69	-9999	80	Ermelo
177	13.5	6.5	17	-9999	80	Ermelo
178	13.1	6.1	15	-9999	80	Ermelo
179	13.5	6.5	30	Korpersteeg 23	80	Ermelo
180	14.0	6.0	20	Rodeschuurderwegje 9/33	80	Ermelo
181	13.3	6.3	40	Zeeweg 51	80	Ermelo
182	12.1	6.1	38	-9999	80	Ermelo
183	8.6	6.1	15	-9999	80	Ermelo
184	8.2	5.9	6	-9999	80	Ermelo
185	10.6	6.6	25	-9999	80	Ermelo
186	8.2	6.1	10	-9999	80	Ermelo
187	10.9	5.9	24	-9999	80	Ermelo
188	12.1	6.1	20	-9999	80	Ermelo
189	8.3	5.9	12	-9999	80	Ermelo
190	10.0	6.0	34	-9999	80	Ermelo
191	8.1	5.8	14	-9999	80	Ermelo
192	9.0	6.0	26	Rodeschuurderwegje 9/32	80	Ermelo
193	0.0	6.2	11	-9999	80	Ermelo
194	12.4	6.4	37	Korpersteeg 21	80	Ermelo
195	8.9	5.9	33	Rodeschuurderwegje 9/35	80	Ermelo
196	10.9	5.9	40	Rodeschuurderwegje 9	80	Ermelo
197	11.8	5.8	27	Rodeschuurderwegje 11	80	Ermelo

nr	z.gem	m.gem	lengte	adres	reflectie	kenmerk
198	15.3	6.3	75	Korpersteeg 30	80	Ermelo
199	0.0	5.8	6	-9999	80	Ermelo
200	8.1	5.9	10	-9999	80	Ermelo
201	8.4	6.3	25	-9999	80	Ermelo
202	19.8	6.8	30	-9999	80	Ermelo
203	11.6	6.6	33	Korpersteeg 28	80	Ermelo
204	7.9	5.9	9	-9999	80	Ermelo
205	14.3	6.3	58	Zeeweg 47	80	Ermelo
206	0.0	6.0	8	-9999	80	Ermelo
207	0.0	6.0	7	-9999	80	Ermelo
208	8.2	6.0	6	-9999	80	Ermelo
209	11.6	6.6	30	-9999	80	Ermelo
210	13.7	6.7	31	-9999	80	Ermelo
211	14.6	6.6	37	Zeeweg 42	80	Ermelo
212	10.0	6.0	34	Rodeschuurderwegje 9/15	80	Ermelo
213	15.6	6.6	21	-9999	80	Ermelo
214	10.5	6.5	45	Korpersteeg 26	80	Ermelo
215	8.1	6.0	7	-9999	80	Ermelo
216	9.8	5.8	36	Rodeschuurderwegje 11/1	80	Ermelo
217	17.5	6.5	30	-9999	80	Ermelo
218	9.9	5.9	36	Rodeschuurderwegje 11/9	80	Ermelo
219	8.4	6.2	9	-9999	80	Ermelo
220	10.0	6.0	34	Rodeschuurderwegje 9/16	80	Ermelo
221	12.5	6.5	34	Zeeweg 43	80	Ermelo
222	9.8	5.8	43	Rodeschuurderwegje 11/2	80	Ermelo
223	9.8	5.8	36	Rodeschuurderwegje 11/10	80	Ermelo
224	8.2	6.1	7	-9999	80	Ermelo
225	15.1	7.1	144	-9999	80	Ermelo
226	9.8	5.8	35	Rodeschuurderwegje 11/3	80	Ermelo
227	10.0	6.0	34	Rodeschuurderwegje 9/17	80	Ermelo
228	15.6	6.6	31	-9999	80	Ermelo
229	10.5	6.5	26	-9999	80	Ermelo
230	9.1	6.1	26	Rodeschuurderwegje 9/26	80	Ermelo
231	8.5	6.7	20	-9999	80	Ermelo
232	8.5	6.6	8	-9999	80	Ermelo
233	11.2	6.2	43	Korpersteeg 24	80	Ermelo
234	0.0	6.7	7	-9999	80	Ermelo
235	9.8	5.8	40	Rodeschuurderwegje 11/11	80	Ermelo
236	12.3	6.3	36	Korpersteeg 24A	80	Ermelo
237	9.1	6.1	15	Rodeschuurderwegje 9/25	80	Ermelo
238	8.2	6.3	11	-9999	80	Ermelo
239	10.0	6.0	39	Rodeschuurderwegje 9/18	80	Ermelo
240	9.8	5.8	38	Rodeschuurderwegje 11/4	80	Ermelo
241	8.2	6.1	8	-9999	80	Ermelo
242	9.8	5.8	39	Rodeschuurderwegje 11/12	80	Ermelo
243	9.1	6.1	27	Rodeschuurderwegje 9/24	80	Ermelo
244	9.8	5.8	36	Rodeschuurderwegje 11/5	80	Ermelo
245	10.1	6.1	39	Rodeschuurderwegje 9/19	80	Ermelo
246	9.9	5.9	37	Rodeschuurderwegje 11/13	80	Ermelo
247	17.6	6.6	95	Zeeweg 37	80	Ermelo

nr	z,gem	m,gem	lengte	adres	reflectie	kenmerk
248	7.8	5.8	6	-9999	80	Ermelo
249	9.8	5.8	38	Rodeschuurderwegje 11/6	80	Ermelo
250	9.9	5.9	36	Rodeschuurderwegje 11/14	80	Ermelo
251	18.0	7.0	28	-9999	80	Ermelo
252	0.0	6.6	43	-9999	80	Ermelo
253	12.8	5.8	19	Rodeschuurderwegje 9/21	80	Ermelo
254	9.8	5.8	39	Rodeschuurderwegje 11/7	80	Ermelo
255	15.4	7.4	61	-9999	80	Ermelo
256	11.1	6.1	11	-9999	80	Ermelo
257	7.8	5.7	7	-9999	80	Ermelo
258	11.5	7.5	18	Kawoopersteeg 44	80	Ermelo
259	13.0	6.0	14	-9999	80	Ermelo
260	11.7	6.7	47	Zeeweg 35	80	Ermelo
261	15.8	6.8	11	-9999	80	Ermelo
262	20.5	7.5	28	Kawoopersteeg 40/55	80	Ermelo
263	9.0	6.7	9	-9999	80	Ermelo
264	18.8	6.8	5	-9999	80	Ermelo
265	11.6	6.6	30	-9999	80	Ermelo
266	17.8	6.8	22	-9999	80	Ermelo
267	17.2	7.2	38	Kawoopersteeg 40/1	80	Ermelo
268	16.1	7.1	19	-9999	80	Ermelo
269	17.7	6.7	13	-9999	80	Ermelo
270	19.2	7.2	9	-9999	80	Ermelo
271	0.0	6.5	12	-9999	80	Ermelo
272	9.0	6.6	8	-9999	80	Ermelo
273	19.2	7.2	36	-9999	80	Ermelo
274	17.0	7.0	31	-9999	80	Ermelo
275	18.0	7.0	17	Rodeschuurderwegje 7a	80	Ermelo
276	16.6	6.6	25	-9999	80	Ermelo
277	15.4	7.4	65	-9999	80	Ermelo
278	16.3	7.3	26	Kawoopersteeg 40/2	80	Ermelo
279	14.6	6.6	46	Zeeweg 28	80	Ermelo
280	18.0	7.0	10	-9999	80	Ermelo
281	18.4	7.4	10	-9999	80	Ermelo
282	10.7	7.7	20	-9999	80	Ermelo
283	18.6	6.6	16	-9999	80	Ermelo
284	12.8	6.8	34	Rodeschuurderwegje 7	80	Ermelo
285	15.0	7.0	8	-9999	80	Ermelo
286	15.9	7.9	82	Kawoopersteeg 40-40*	80	Ermelo
287	8.8	7.1	45	-9999	80	Ermelo
288	15.0	7.0	38	Zeeweg 26	80	Ermelo
289	15.1	7.1	22	-9999	80	Ermelo
290	13.0	7.0	46	Zeeweg 25	80	Ermelo
291	10.0	7.0	21	Zeeweg 22	80	Ermelo
292	0.0	7.3	22	-9999	80	Ermelo
293	14.9	7.9	17	-9999	80	Ermelo
294	15.4	7.4	36	Kawoopersteeg 40/5	80	Ermelo
295	9.8	6.8	13	-9999	80	Ermelo
296	10.7	6.7	81	Zeeweg 20a	80	Ermelo
297	15.4	7.4	78	Zeeweg 24	80	Ermelo

nr	z,gem	m,gem	lengte	adres	reflectie	kenmerk
298	14.3	7.3	14	-9999	80	Ermelo
299	18.4	7.4	7	-9999	80	Ermelo
300	18.1	8.1	7	-9999	80	Ermelo
301	16.7	6.7	44	Zeeweg 23/2	80	Ermelo
302	21.5	7.5	8	-9999	80	Ermelo
303	9.7	6.7	8	-9999	80	Ermelo
304	19.5	7.5	40	Kawoepersteeg 40/6	80	Ermelo
305	13.7	6.7	71	Rodeschuurderwegje 1-5*	80	Ermelo
306	17.6	7.6	9	-9999	80	Ermelo
307	18.0	8.0	46	Kawoepersteeg 40-40*	80	Ermelo
308	18.2	7.2	36	-9999	80	Ermelo
309	17.2	7.2	12	-9999	80	Ermelo
310	14.6	7.6	33	Kawoepersteeg 31A	80	Ermelo
311	13.3	7.3	53	Kawoepersteeg 31	80	Ermelo
312	15.2	7.2	9	-9999	80	Ermelo
313	0.0	6.6	8	-9999	80	Ermelo
314	13.7	6.7	39	Zeeweg 23	80	Ermelo
315	11.2	7.2	8	-9999	80	Ermelo
316	10.9	6.9	38	Zeeweg 20	80	Ermelo
317	16.7	6.7	16	-9999	80	Ermelo
318	11.8	6.8	29	Korpersteeg 15A	80	Ermelo
319	9.6	7.3	26	-9999	80	Ermelo
320	12.8	7.8	35	Kawoepersteeg 40/53	80	Ermelo
321	12.9	6.9	13	-9999	80	Ermelo
322	10.8	6.8	28	Zeeweg 9/44	80	Ermelo
323	10.3	7.7	18	-9999	80	Ermelo
324	10.0	7.5	14	-9999	80	Ermelo
325	13.6	6.6	64	Zeeweg 16	80	Ermelo
326	18.7	6.7	16	-9999	80	Ermelo
327	0.0	6.6	16	-9999	80	Ermelo
328	13.6	6.6	58	Zeeweg 18	80	Ermelo
329	15.7	6.7	18	Kawoepersteeg 40/7	80	Ermelo
330	18.6	7.6	6	-9999	80	Ermelo
331	19.6	7.6	36	Zeeweg 23/5	80	Ermelo
332	14.6	7.6	7	-9999	80	Ermelo
333	11.9	6.9	7	-9999	80	Ermelo
334	14.6	7.6	6	-9999	80	Ermelo
335	18.8	7.8	8	-9999	80	Ermelo
336	18.6	7.6	30	Zeeweg 23/8	80	Ermelo
337	10.8	6.8	21	-9999	80	Ermelo
338	17.7	7.7	6	-9999	80	Ermelo
339	16.5	7.5	11	-9999	80	Ermelo
340	15.8	7.8	20	Kawoepersteeg 40/8	80	Ermelo
341	20.6	7.6	23	Zeeweg 23/6	80	Ermelo
342	18.3	7.3	24	Kawoepersteeg 40/24	80	Ermelo
343	9.2	6.2	7	-9999	80	Ermelo
344	15.2	7.2	46	-9999	80	Ermelo
345	10.8	6.8	58	Korpersteeg 15	80	Ermelo
346	19.5	7.5	8	-9999	80	Ermelo
347	9.8	6.8	34	Zeeweg 9/43	80	Ermelo

nr	z,gem	m,gem	lengte	adres	reflectie	kenmerk
348	13.3	7.3	9	-9999	80	Ermelo
349	10.0	6.0	25	-9999	80	Ermelo
350	12.8	6.8	30	Zeeweg 9/45	80	Ermelo
351	21.3	7.3	8	-9999	80	Ermelo
352	10.8	6.8	72	Korpersteeg 17	80	Ermelo
353	12.0	6.0	56	-9999	80	Ermelo
354	19.4	7.4	29	Zeeweg 23/9	80	Ermelo
355	19.7	6.7	34	Zeeweg 23/19	80	Ermelo
356	18.6	6.6	18	Kawoopersteeg 40/21	80	Ermelo
357	16.0	8.0	29	Kawoopersteeg 40/9	80	Ermelo
358	10.7	6.7	27	-9999	80	Ermelo
359	8.8	6.5	9	-9999	80	Ermelo
360	12.4	6.4	35	Korpersteeg 12	80	Ermelo
361	10.6	7.6	26	Zeeweg 23/7	80	Ermelo
362	19.4	7.4	31	Kawoopersteeg 40/25	80	Ermelo
363	13.9	6.9	34	Zeeweg 9/46	80	Ermelo
364	22.1	7.1	14	-9999	80	Ermelo
365	8.3	6.0	12	-9999	80	Ermelo
366	20.0	7.0	6	-9999	80	Ermelo
367	12.4	6.4	18	-9999	80	Ermelo
368	17.3	7.3	48	Zeeweg 23/11	80	Ermelo
369	10.3	7.3	24	Zeeweg 9/42	80	Ermelo
370	10.2	7.2	27	-9999	80	Ermelo
371	10.8	6.8	36	Zeeweg 9/49	80	Ermelo
372	12.2	6.2	11	-9999	80	Ermelo
373	16.3	6.3	20	-9999	80	Ermelo
374	21.3	7.3	28	Zeeweg 23/3	80	Ermelo
375	0.0	6.4	22	-9999	80	Ermelo
376	10.9	6.9	36	Kawoopersteeg 40/20	80	Ermelo
377	10.6	6.6	48	Horsterweg 201A	80	Ermelo
378	13.6	6.6	51	Horsterweg 201	80	Ermelo
379	16.2	7.2	14	-9999	80	Ermelo
380	11.1	6.1	8	-9999	80	Ermelo
381	10.5	6.5	43	Horsterweg 199	80	Ermelo
382	18.7	7.7	31	Kawoopersteeg 40/26	80	Ermelo
383	10.5	6.5	47	-9999	80	Ermelo
384	9.2	7.2	8	-9999	80	Ermelo
385	19.2	7.2	7	-9999	80	Ermelo
386	11.7	6.7	49	-9999	80	Ermelo
387	14.5	7.5	8	-9999	80	Ermelo
388	15.0	7.0	28	Zeeweg 23/14	80	Ermelo
389	11.5	7.5	25	Zeeweg 9/47	80	Ermelo
390	19.4	7.4	16	-9999	80	Ermelo
391	10.8	6.8	33	Zeeweg 9-9*	80	Ermelo
392	10.5	6.5	16	-9999	80	Ermelo
393	12.6	6.6	93	Horsterweg 225	80	Ermelo
394	11.4	7.4	27	Zeeweg 9/48	80	Ermelo
395	11.8	6.8	36	Kawoopersteeg 40/10	80	Ermelo
396	0.0	7.2	8	-9999	80	Ermelo
397	15.2	6.2	16	-9999	80	Ermelo

nr	z,gem	m,gem	lengte	adres	reflectie	kenmerk
398	10.8	6.8	38	Zeeweg 9/2	80	Ermelo
399	15.2	7.2	9	-9999	80	Ermelo
400	12.7	6.7	40	Zeeweg 23/13	80	Ermelo
401	9.3	6.3	34	-9999	80	Ermelo
402	8.0	6.2	13	-9999	80	Ermelo
403	15.0	8.0	23	Zeeweg 23/1	80	Ermelo
404	10.6	6.6	37	Zeeweg 9/3	80	Ermelo
405	18.6	6.6	28	Zeeweg 23/18	80	Ermelo
406	21.9	7.9	32	Zeeweg 23/16	80	Ermelo
407	12.1	7.1	24	-9999	80	Ermelo
408	14.5	8.5	17	-9999	80	Ermelo
409	11.0	7.0	36	-9999	80	Ermelo
410	14.6	6.6	39	Horsterweg 223	80	Ermelo
411	10.1	7.1	64	-9999	80	Ermelo
412	13.6	6.6	38	Horsterweg 221	80	Ermelo
413	11.2	7.2	28	Zeeweg 9/50	80	Ermelo
414	14.7	6.7	44	Horsterweg 219-219*	80	Ermelo
415	12.9	6.9	14	-9999	80	Ermelo
416	17.7	6.7	27	Zeeweg 23/15	80	Ermelo
417	12.9	6.9	47	Horsterweg 209	80	Ermelo
418	15.6	6.6	37	Horsterweg 217-217*	80	Ermelo
419	11.3	7.3	37	Zeeweg 9/39	80	Ermelo
420	17.2	8.2	39	Kawoepersteeg 40/18	80	Ermelo
421	11.6	6.6	31	Horsterweg 215	80	Ermelo
422	17.6	6.6	14	-9999	80	Ermelo
423	18.4	8.4	25	Kawoepersteeg 40/27	80	Ermelo
424	19.6	7.6	30	Kawoepersteeg 40/11	80	Ermelo
425	23.4	7.4	29	Zeeweg 23/4	80	Ermelo
426	13.0	7.0	36	Horsterweg 211	80	Ermelo
427	16.3	7.3	26	Zeeweg 9/38	80	Ermelo
428	20.2	8.2	39	Zeeweg 23/17	80	Ermelo
429	11.9	6.9	19	Horsterweg 203A	80	Ermelo
430	12.7	6.7	47	Horsterweg 205	80	Ermelo
431	12.9	6.9	40	Horsterweg 207	80	Ermelo
432	15.9	6.9	10	-9999	80	Ermelo
433	10.7	6.7	36	Zeeweg 9/27	80	Ermelo
434	13.9	6.9	41	Horsterweg 203	80	Ermelo
435	10.5	6.5	32	Zeeweg 9/6	80	Ermelo
436	23.1	7.1	10	-9999	80	Ermelo
437	16.3	6.3	7	-9999	80	Ermelo
438	19.7	7.7	19	-9999	80	Ermelo
439	11.3	7.3	25	Zeeweg 9/51	80	Ermelo
440	15.6	7.6	22	-9999	80	Ermelo
441	9.2	6.8	8	-9999	80	Ermelo
442	10.2	6.2	48	Zeeweg 9/7	80	Ermelo
443	13.2	7.2	32	-9999	80	Ermelo
444	10.7	6.7	34	Zeeweg 9/28	80	Ermelo
445	11.5	7.5	28	Kawoepersteeg 40/32	80	Ermelo
446	16.5	8.5	26	Kawoepersteeg 40/17	80	Ermelo
447	18.1	8.1	41	-9999	80	Ermelo

nr	z,gem	m,gem	lengte	adres	reflectie	kenmerk
448	13.9	6.9	11	-9999	80	Ermelo
449	17.6	8.6	8	-9999	80	Ermelo
450	11.4	7.4	28	Kawoepersteeg 40/12	80	Ermelo
451	11.1	7.1	14	-9999	80	Ermelo
452	20.6	7.6	24	Zeeweg 9/37	80	Ermelo
453	10.5	6.5	24	Zeeweg 9/8	80	Ermelo
454	15.0	7.0	40	Horsterweg 252	80	Ermelo
455	17.7	7.7	29	Kawoepersteeg 40/31	80	Ermelo
456	9.2	6.2	13	-9999	80	Ermelo
457	17.1	7.1	25	-9999	80	Ermelo
458	11.6	6.6	32	Zeeweg 9/24	80	Ermelo
459	15.7	6.7	107	Horsterweg 254-256	80	Ermelo
460	11.3	6.3	7	-9999	80	Ermelo
461	16.2	7.2	10	-9999	80	Ermelo
462	13.3	7.3	29	Horsterweg 248	80	Ermelo
463	17.9	6.9	8	-9999	80	Ermelo
464	16.2	7.2	8	-9999	80	Ermelo
465	21.7	7.7	28	Kawoepersteeg 40/49	80	Ermelo
466	13.0	7.0	65	Korpersteeg 11	80	Ermelo
467	8.2	6.6	7	-9999	80	Ermelo
468	16.3	7.3	26	Zeeweg 9/52	80	Ermelo
469	14.6	6.6	27	Zeeweg 9/23	80	Ermelo
470	20.0	7.0	7	-9999	80	Ermelo
471	21.3	7.3	27	-9999	80	Ermelo
472	16.4	7.4	67	Horsterweg 246-246*	80	Ermelo
473	9.3	7.3	29	-9999	80	Ermelo
474	21.0	8.0	23	Kawoepersteeg 40/16	80	Ermelo
475	15.3	7.3	24	Zeeweg 9/36	80	Ermelo
476	15.9	6.9	7	-9999	80	Ermelo
477	18.6	7.6	37	Kawoepersteeg 40/48	80	Ermelo
478	15.5	7.5	7	-9999	80	Ermelo
479	16.7	6.7	37	-9999	80	Ermelo
480	21.8	6.8	9	Horsterweg 197	80	Ermelo
481	15.6	7.6	47	Horsterweg 242	80	Ermelo
482	15.3	7.3	34	Kawoepersteeg 40/13	80	Ermelo
483	9.4	6.4	23	Zeeweg 9/22	80	Ermelo
484	13.3	7.3	36	Horsterweg 250	80	Ermelo
485	20.5	7.5	31	-9999	80	Ermelo
486	19.9	7.9	7	-9999	80	Ermelo
487	17.2	8.2	59	Kawoepersteeg 40-40*	80	Ermelo
488	13.7	6.7	12	-9999	80	Ermelo
489	17.4	7.4	6	-9999	80	Ermelo
490	17.6	7.6	43	Horsterweg 240	80	Ermelo
491	17.3	7.3	20	Kawoepersteeg 40/36	80	Ermelo
492	17.8	7.8	29	Kawoepersteeg 40/35	80	Ermelo
493	9.6	6.6	27	-9999	80	Ermelo
494	10.4	7.4	20	-9999	80	Ermelo
495	11.2	7.2	25	Zeeweg 9/33	80	Ermelo
496	11.7	6.7	50	Zeeweg 5	80	Ermelo
497	12.8	6.8	21	Zeeweg 9/32	80	Ermelo

nr	z,gem	m,gem	lengte	adres	reflectie	kenmerk
498	10.5	6.5	23	Zeeweg 9/10	80	Ermelo
499	9.0	6.9	7	-9999	80	Ermelo
500	19.5	7.5	5	-9999	80	Ermelo
501	10.9	6.9	7	-9999	80	Ermelo
502	0.0	6.9	5	-9999	80	Ermelo
503	14.9	6.9	19	Kawoepersteeg 40/15	80	Ermelo
504	11.0	7.0	16	-9999	80	Ermelo
505	10.5	6.5	21	Zeeweg 9/11	80	Ermelo
506	11.4	7.4	9	-9999	80	Ermelo
507	16.8	6.8	6	-9999	80	Ermelo
508	8.6	6.5	9	-9999	80	Ermelo
509	14.9	6.9	6	-9999	80	Ermelo
510	18.3	8.3	34	Kawoepersteeg 40/34	80	Ermelo
511	15.0	7.0	7	-9999	80	Ermelo
512	8.5	6.5	7	-9999	80	Ermelo
513	21.1	7.1	20	Horsterweg 179/22	80	Ermelo
514	13.8	6.8	26	Kawoepersteeg 40/14	80	Ermelo
515	9.2	6.9	7	-9999	80	Ermelo
516	9.7	6.7	19	Zeeweg 9/12	80	Ermelo
517	9.6	7.3	9	-9999	80	Ermelo
518	13.0	7.0	9	-9999	80	Ermelo
519	13.7	6.7	18	Horsterweg 179/24	80	Ermelo
520	0.0	7.4	6	-9999	80	Ermelo
521	13.9	6.9	67	Zeeweg 1	80	Ermelo
522	10.7	7.7	33	Kawoepersteeg 40/51	80	Ermelo
523	15.2	7.2	5	-9999	80	Ermelo
524	10.6	6.6	25	Zeeweg 9/21A	80	Ermelo
525	8.7	6.5	10	-9999	80	Ermelo
526	20.1	7.1	13	-9999	80	Ermelo
527	0.0	7.0	26	Zeeweg 9/14	80	Ermelo
528	17.3	8.3	35	Kawoepersteeg 40/40	80	Ermelo
529	10.6	6.6	25	Zeeweg 9/21	80	Ermelo
530	17.9	7.9	34	Kawoepersteeg 40/45	80	Ermelo
531	17.2	7.2	31	Horsterweg 179/35	80	Ermelo
532	19.5	8.5	35	Kawoepersteeg 40/43	80	Ermelo
533	11.0	8.0	31	Kawoepersteeg 40/44	80	Ermelo
534	0.0	6.9	7	-9999	80	Ermelo
535	10.7	6.7	8	-9999	80	Ermelo
536	9.7	6.7	25	Zeeweg 9/19	80	Ermelo
537	17.2	7.2	30	Kawoepersteeg 40/52	80	Ermelo
538	9.6	7.0	13	-9999	80	Ermelo
539	17.5	7.5	6	-9999	80	Ermelo
540	17.0	8.0	23	Horsterweg 179/15	80	Ermelo
541	20.4	7.4	15	Horsterweg 179/34	80	Ermelo
542	19.4	7.4	37	Kawoepersteeg 40/37	80	Ermelo
543	16.5	6.5	21	Zeeweg 9/20	80	Ermelo
544	15.1	7.1	38	Kawoepersteeg 40/46	80	Ermelo
545	11.2	7.2	25	Zeeweg 9/15	80	Ermelo
546	17.4	7.4	9	-9999	80	Ermelo
547	14.5	7.5	9	-9999	80	Ermelo

nr	z.gem	m.gem	lengte	adres	reflectie	kenmerk
548	17.2	8.2	23	Kawoepersteeg 40/39	80	Ermelo
549	15.4	7.4	29	Horsterweg 195	80	Ermelo
550	14.5	6.5	6	-9999	80	Ermelo
551	16.9	7.9	11	-9999	80	Ermelo
552	10.8	6.8	31	Zeeweg 9/18	80	Ermelo
553	9.5	7.4	20	-9999	80	Ermelo
554	16.3	7.3	10	-9999	80	Ermelo
555	16.4	7.4	47	-9999	80	Ermelo
556	20.2	7.2	29	Kawoepersteeg 40/42	80	Ermelo
557	12.6	7.6	35	Kawoepersteeg 40/41	80	Ermelo
558	16.2	7.2	20	Horsterweg 179/27	80	Ermelo
559	14.1	7.1	5	-9999	80	Ermelo
560	19.6	7.6	12	-9999	80	Ermelo
561	20.7	7.7	20	Horsterweg 179/31	80	Ermelo
562	16.8	7.8	13	Horsterweg 179/13	80	Ermelo
563	13.1	7.1	8	-9999	80	Ermelo
564	16.1	8.1	16	-9999	80	Ermelo
565	17.1	7.1	14	Horsterweg 179/29	80	Ermelo
566	12.2	7.2	10	-9999	80	Ermelo
567	10.8	6.8	36	Zeeweg 9/17	80	Ermelo
568	11.4	8.4	32	Kawoepersteeg 32	80	Ermelo
569	13.4	7.4	211	Molenkamp 13-30	80	Ermelo
570	12.2	7.2	20	-9999	80	Ermelo
571	14.1	7.1	13	-9999	80	Ermelo
572	8.9	6.9	6	-9999	80	Ermelo
573	20.1	7.1	11	-9999	80	Ermelo
574	17.4	7.4	18	Horsterweg 179/28	80	Ermelo
575	17.5	7.5	51	Fokko Kortlanglaan 3	80	Ermelo
576	9.3	7.2	6	-9999	80	Ermelo
577	19.1	7.1	12	-9999	80	Ermelo
578	15.8	6.8	26	Horsterweg 165/7	80	Ermelo
579	11.1	7.1	25	Zeeweg 9/16	80	Ermelo
580	14.1	7.1	6	-9999	80	Ermelo
581	12.2	7.2	51	Horsterweg 191	80	Ermelo
582	14.4	7.4	85	Fokko Kortlanglaan 4-4*	80	Ermelo
583	12.3	7.3	54	Horsterweg 189	80	Ermelo
584	21.2	7.2	12	-9999	80	Ermelo
585	17.2	7.2	14	-9999	80	Ermelo
586	20.2	7.2	11	-9999	80	Ermelo
587	10.3	7.3	5	-9999	80	Ermelo
588	17.2	7.2	14	Horsterweg 179/9	80	Ermelo
589	14.2	7.2	13	-9999	80	Ermelo
590	9.5	6.5	27	Kawoepersteeg 30A/2	80	Ermelo
591	14.4	7.4	34	Horsterweg 230	80	Ermelo
592	22.2	7.2	10	-9999	80	Ermelo
593	10.0	7.0	37	Horsterweg 165/8	80	Ermelo
594	14.3	7.3	8	-9999	80	Ermelo
595	19.4	7.4	8	-9999	80	Ermelo
596	14.2	7.2	41	Kawoepersteeg 40/47	80	Ermelo
597	14.3	7.3	35	Horsterweg 187	80	Ermelo

nr	z,gem	m,gem	lengte	adres	reflectie	kenmerk
598	15.6	6.6	9	-9999	80	Ermelo
599	0.0	7.0	8	-9999	80	Ermelo
600	9.7	6.7	42	Kawoerpersteeg 30A/1	80	Ermelo
601	11.0	7.0	14	-9999	80	Ermelo
602	20.1	7.1	24	Zeeweg 9/16A	80	Ermelo
603	9.6	7.3	18	-9999	80	Ermelo
604	14.6	7.6	30	Fokko Kortlanglaan 11	80	Ermelo
605	21.2	7.2	8	-9999	80	Ermelo
606	11.1	7.1	44	Korpersteeg 5A	80	Ermelo
607	15.2	7.2	23	Fokko Kortlanglaan 6	80	Ermelo
608	13.5	7.5	11	-9999	80	Ermelo
609	14.3	7.3	43	Horsterweg 228	80	Ermelo
610	9.7	6.7	26	Kawoerpersteeg 30A/3	80	Ermelo
611	13.9	6.9	7	-9999	80	Ermelo
612	12.6	6.6	8	-9999	80	Ermelo
613	18.3	7.3	8	-9999	80	Ermelo
614	15.6	7.6	21	-9999	80	Ermelo
615	15.2	7.2	32	Fokko Kortlanglaan 8	80	Ermelo
616	11.4	7.4	35	Horsterweg 179/4	80	Ermelo
617	13.2	7.2	54	Horsterweg 185	80	Ermelo
618	9.5	6.5	35	Kawoerpersteeg 30A/8	80	Ermelo
619	13.3	7.3	16	-9999	80	Ermelo
620	11.4	7.4	23	-9999	80	Ermelo
621	13.6	7.6	24	-9999	80	Ermelo
622	10.1	7.1	28	Kawoerpersteeg 30A/4	80	Ermelo
623	15.0	7.0	19	Horsterweg 179/6	80	Ermelo
624	9.0	7.0	8	-9999	80	Ermelo
625	19.7	6.7	38	Horsterweg 165/6	80	Ermelo
626	13.2	7.2	39	Korpersteeg 5	80	Ermelo
627	13.6	7.6	22	Fokko Kortlanglaan 15	80	Ermelo
628	20.5	8.5	22	Horsterweg 165/9	80	Ermelo
629	13.2	7.2	46	Fokko Kortlanglaan 10	80	Ermelo
630	13.6	7.6	203	Molenkamp 14-24	80	Ermelo
631	14.6	7.6	31	-9999	80	Ermelo
632	14.0	8.0	16	-9999	80	Ermelo
633	10.6	6.6	28	Kawoerpersteeg 30A/7	80	Ermelo
634	12.4	7.4	42	Kawoerpersteeg 30	80	Ermelo
635	13.6	7.6	26	-9999	80	Ermelo
636	9.1	6.9	12	-9999	80	Ermelo
637	14.4	7.4	43	Horsterweg 183	80	Ermelo
638	10.5	7.5	19	-9999	80	Ermelo
639	12.3	7.3	42	Kawoerpersteeg 28	80	Ermelo
640	13.5	6.5	11	-9999	80	Ermelo
641	13.8	7.8	204	Molenkamp 2-12	80	Ermelo
642	10.6	7.6	11	-9999	80	Ermelo
643	18.0	8.0	36	Horsterweg 165/10	80	Ermelo
644	14.1	7.1	37	Fokko Kortlanglaan 12	80	Ermelo
645	11.0	7.0	28	Kawoerpersteeg 30A/6	80	Ermelo
646	13.7	7.7	8	-9999	80	Ermelo
647	13.1	8.1	29	Fokko Kortlanglaan 8A	80	Ermelo

nr	z,gem	m,gem	lengte	adres	reflectie	kenmerk
648	22.7	7.7	17	Horsterweg 179/3	80	Ermelo
649	10.2	7.2	68	Dokter Scheurerlaan 1	80	Ermelo
650	12.4	7.4	15	-9999	80	Ermelo
651	9.9	6.9	27	Kawoepersteeg 30A	80	Ermelo
652	13.4	7.4	29	Fokko Kortlanglaan 14	80	Ermelo
653	9.5	7.3	15	-9999	80	Ermelo
654	9.2	7.1	10	-9999	80	Ermelo
655	9.6	7.4	11	-9999	80	Ermelo
656	19.4	7.4	228	Klaverkamp 2-12	80	Ermelo
657	12.4	7.4	47	Horsterweg 181	80	Ermelo
658	16.9	7.9	10	-9999	80	Ermelo
659	12.7	7.7	34	-9999	80	Ermelo
660	15.9	7.9	5	-9999	80	Ermelo
661	11.3	7.3	64	Dokter Scheurerlaan 3	80	Ermelo
662	16.7	6.7	26	-9999	80	Ermelo
663	12.0	7.0	24	-9999	80	Ermelo
664	21.9	7.9	10	-9999	80	Ermelo
665	12.2	8.2	38	Horsterweg 165/11	80	Ermelo
666	10.7	6.7	29	Kawoepersteeg 26/1	80	Ermelo
667	19.5	7.5	19	Horsterweg 179/2	80	Ermelo
668	12.8	6.8	14	-9999	80	Ermelo
669	14.5	7.5	28	Fokko Kortlanglaan 16-18	80	Ermelo
670	11.3	8.3	25	Horsterweg 165/20	80	Ermelo
671	12.6	8.6	42	Kawoepersteeg 30A/5	80	Ermelo
672	10.0	7.0	31	Horsterweg 165/5	80	Ermelo
673	11.0	7.0	13	-9999	80	Ermelo
674	15.9	7.9	35	Horsterweg 179	80	Ermelo
675	13.8	6.8	8	-9999	80	Ermelo
676	10.7	6.7	18	Kawoepersteeg 26/2	80	Ermelo
677	21.4	7.4	19	Horsterweg 179/1	80	Ermelo
678	9.9	6.9	24	-9999	80	Ermelo
679	18.9	7.9	30	Horsterweg 165/12	80	Ermelo
680	10.4	7.4	127	Fokko Kortlanglaan 20-22	80	Ermelo
681	0.0	8.7	14	-9999	80	Ermelo
682	12.7	6.7	31	Kawoepersteeg 26/3	80	Ermelo
683	11.1	8.1	48	Horsterweg 165/21	80	Ermelo
684	13.3	7.3	46	Dokter Scheurerlaan 3A	80	Ermelo
685	13.3	7.3	46	Dokter Scheurerlaan 3B	80	Ermelo
686	12.2	7.2	21	-9999	80	Ermelo
687	11.1	8.1	29	Horsterweg 165/18	80	Ermelo
688	13.3	8.3	16	-9999	80	Ermelo
689	21.0	8.0	5	-9999	80	Ermelo
690	17.8	7.8	27	-9999	80	Ermelo
691	12.2	7.2	24	-9999	80	Ermelo
692	20.9	7.9	24	Horsterweg 147/12	80	Ermelo
693	21.1	8.1	22	-9999	80	Ermelo
694	15.3	7.3	24	Dokter Scheurerlaan 3C	80	Ermelo
695	15.4	7.4	35	Horsterweg 222	80	Ermelo
696	15.4	8.4	8	-9999	80	Ermelo
697	14.3	7.3	44	Dokter Scheurerlaan 3D	80	Ermelo

nr	z,gem	m,gem	lengte	adres	reflectie	kenmerk
698	20.8	8.8	36	Horsterweg 147/11	80	Ermelo
699	14.6	7.6	27	Fokko Kortlanglaan 24	80	Ermelo
700	11.7	7.7	52	-9999	80	Ermelo
701	21.0	9.0	35	Horsterweg 147/10	80	Ermelo
702	11.0	8.0	9	-9999	80	Ermelo
703	14.3	7.3	43	Dokter Scheurerlaan 5	80	Ermelo
704	11.0	7.0	20	Kawoopersteeg 26/14	80	Ermelo
705	19.4	8.4	29	Horsterweg 165/22	80	Ermelo
706	13.3	7.3	39	Dokter Scheurerlaan 7	80	Ermelo
707	10.4	7.4	11	-9999	80	Ermelo
708	13.5	7.5	36	Horsterweg 220	80	Ermelo
709	15.9	7.9	31	Horsterweg 165/13	80	Ermelo
710	18.0	8.0	8	-9999	80	Ermelo
711	11.4	7.4	43	-9999	80	Ermelo
712	11.0	7.0	30	Kawoopersteeg 26/8A	80	Ermelo
713	10.8	7.8	25	Horsterweg 165/4	80	Ermelo
714	14.0	8.0	33	Horsterweg 175	80	Ermelo
715	13.6	7.6	205	Klaverkamp 1-11	80	Ermelo
716	9.7	7.5	10	-9999	80	Ermelo
717	0.0	7.0	7	-9999	80	Ermelo
718	18.9	7.9	28	Horsterweg 147/13	80	Ermelo
719	14.0	8.0	64	Horsterweg 173	80	Ermelo
720	12.0	8.0	18	-9999	80	Ermelo
721	11.0	7.0	24	Kawoopersteeg 26/4	80	Ermelo
722	15.4	7.4	30	Dokter Scheurerlaan 4	80	Ermelo
723	12.4	7.4	47	Dokter Scheurerlaan 7A	80	Ermelo
724	23.0	8.0	27	Horsterweg 147/9	80	Ermelo
725	13.8	7.8	54	Dokter Scheurerlaan 38	80	Ermelo
726	18.8	8.8	10	-9999	80	Ermelo
727	18.2	8.2	56	Horsterweg 175A	80	Ermelo
728	14.9	7.9	34	Kawoopersteeg 23	80	Ermelo
729	18.3	7.3	45	Horsterweg 147/29	80	Ermelo
730	10.4	7.4	16	-9999	80	Ermelo
731	10.2	7.2	30	Kawoopersteeg 26/8	80	Ermelo
732	15.4	7.4	32	Dokter Scheurerlaan 6	80	Ermelo
733	9.7	7.3	8	-9999	80	Ermelo
734	11.4	8.4	24	Horsterweg 165/17	80	Ermelo
735	12.4	7.4	50	Dokter Scheurerlaan 11	80	Ermelo
736	22.3	8.3	27	Horsterweg 165/14	80	Ermelo
737	18.9	7.9	84	Horsterweg 171	80	Ermelo
738	13.5	7.5	34	Dokter Scheurerlaan 9	80	Ermelo
739	15.5	8.5	24	Horsterweg 165/16	80	Ermelo
740	13.4	7.4	33	Dokter Scheurerlaan 8	80	Ermelo
741	9.5	7.4	10	-9999	80	Ermelo
742	9.7	7.3	20	-9999	80	Ermelo
743	15.0	8.0	32	Kawoopersteeg 21	80	Ermelo
744	10.3	7.3	31	-9999	80	Ermelo
745	21.1	8.1	28	Horsterweg 147/14	80	Ermelo
746	13.4	7.4	42	Dokter Scheurerlaan 21	80	Ermelo
747	11.7	7.7	32	-9999	80	Ermelo

nr	z,gem	m,gem	lengte	adres	reflectie	kenmerk
748	0.0	7.1	8	-9999	80	Ermelo
749	10.3	7.3	11	-9999	80	Ermelo
750	14.4	7.4	44	Dokter Scheurerlaan 13	80	Ermelo
751	13.4	7.4	35	Dokter Scheurerlaan 10	80	Ermelo
752	11.3	8.3	52	Horsterweg 169A	80	Ermelo
753	13.3	7.3	37	Horsterweg 147/28	80	Ermelo
754	11.8	8.8	30	Horsterweg 165/3	80	Ermelo
755	13.4	7.4	28	Dokter Scheurerlaan 12	80	Ermelo
756	10.3	7.3	15	-9999	80	Ermelo
757	11.6	7.6	26	Kawoopersteeg 26/13	80	Ermelo
758	9.6	7.2	12	-9999	80	Ermelo
759	10.4	7.4	15	-9999	80	Ermelo
760	14.0	8.0	32	Fokko Kortlanglaan 32	80	Ermelo
761	18.4	8.4	24	Horsterweg 165/15	80	Ermelo
762	13.1	8.1	59	Fokko Kortlanglaan 30	80	Ermelo
763	13.4	7.4	56	Dokter Scheurerlaan 17	80	Ermelo
764	15.5	7.5	31	Dokter Scheurerlaan 19	80	Ermelo
765	13.4	7.4	25	Dokter Scheurerlaan 36	80	Ermelo
766	11.2	7.2	25	Kawoopersteeg 26/5	80	Ermelo
767	10.2	7.2	7	-9999	80	Ermelo
768	9.7	7.4	11	-9999	80	Ermelo
769	13.4	7.4	46	Dokter Scheurerlaan 14	80	Ermelo
770	22.2	7.2	8	-9999	80	Ermelo
771	14.3	7.3	30	Dokter Scheurerlaan 16	80	Ermelo
772	12.9	7.9	52	Fokko Kortlanglaan 36	80	Ermelo
773	10.2	7.2	24	-9999	80	Ermelo
774	17.7	7.7	26	Horsterweg 165/2	80	Ermelo
775	10.4	7.4	40	Horsterweg 147/27	80	Ermelo
776	9.7	7.2	14	-9999	80	Ermelo
777	12.4	7.4	24	Kawoopersteeg 26/9	80	Ermelo
778	9.2	7.0	7	-9999	80	Ermelo
779	9.9	7.4	18	-9999	80	Ermelo
780	10.1	7.1	31	-9999	80	Ermelo
781	13.4	7.4	67	Dokter Scheurerlaan 34	80	Ermelo
782	9.8	7.5	25	-9999	80	Ermelo
783	11.4	7.4	27	Kawoopersteeg 26/12	80	Ermelo
784	11.9	7.9	22	-9999	80	Ermelo
785	13.4	7.4	35	Dokter Scheurerlaan 18	80	Ermelo
786	17.7	8.7	19	Horsterweg 147/7	80	Ermelo
787	10.2	7.2	9	-9999	80	Ermelo
788	14.8	7.8	65	Horsterweg 169	80	Ermelo
789	10.2	7.7	15	-9999	80	Ermelo
790	14.4	7.4	38	Dokter Scheurerlaan 20	80	Ermelo
791	9.6	7.3	22	-9999	80	Ermelo
792	9.1	7.0	12	-9999	80	Ermelo
793	8.8	7.0	8	-9999	80	Ermelo
794	10.4	7.4	20	-9999	80	Ermelo
795	10.4	7.4	23	-9999	80	Ermelo
796	17.4	7.4	35	Kawoopersteeg 26/6	80	Ermelo
797	12.7	8.7	27	Horsterweg 155/10	80	Ermelo

nr	z,gem	m,gem	lengte	adres	reflectie	kenmerk
798	0.0	7.3	8	-9999	80	Ermelo
799	13.8	7.8	38	Fokko Kortlanglaan 38	80	Ermelo
800	11.4	7.4	68	Dokter Scheurerlaan 32	80	Ermelo
801	14.8	7.8	62	Horsterweg 167	80	Ermelo
802	17.4	7.4	31	Horsterweg 147/16	80	Ermelo
803	14.4	7.4	36	Dokter Scheurerlaan 22	80	Ermelo
804	10.0	7.0	18	-9999	80	Ermelo
805	0.0	7.6	7	-9999	80	Ermelo
806	10.7	7.7	32	Horsterweg 165/1	80	Ermelo
807	13.4	7.4	29	Dokter Scheurerlaan 24	80	Ermelo
808	19.5	7.5	44	Horsterweg 147/26	80	Ermelo
809	9.2	7.0	12	-9999	80	Ermelo
810	10.3	7.3	22	-9999	80	Ermelo
811	10.4	7.4	23	-9999	80	Ermelo
812	19.1	9.1	39	Horsterweg 147/6	80	Ermelo
813	13.9	7.9	25	-9999	80	Ermelo
814	11.4	7.4	60	Dokter Scheurerlaan 30	80	Ermelo
815	12.4	7.4	13	-9999	80	Ermelo
816	11.3	7.3	32	Kawoopersteeg 26/6A	80	Ermelo
817	10.8	7.8	11	-9999	80	Ermelo
818	13.4	7.4	43	Dokter Scheurerlaan 26	80	Ermelo
819	9.5	7.4	9	-9999	80	Ermelo
820	11.5	7.5	24	Kawoopersteeg 26/11	80	Ermelo
821	18.5	7.5	28	Horsterweg 147/17	80	Ermelo
822	17.3	7.3	69	Dokter Scheurerlaan 28	80	Ermelo
823	10.3	7.3	23	-9999	80	Ermelo
824	9.0	7.3	21	-9999	80	Ermelo
825	20.2	9.2	33	Horsterweg 147/5	80	Ermelo
826	19.4	7.4	29	Horsterweg 147/25	80	Ermelo
827	19.2	8.2	13	-9999	80	Ermelo
828	12.3	7.3	9	-9999	80	Ermelo
829	0.0	7.1	7	-9999	80	Ermelo
830	0.0	7.3	8	-9999	80	Ermelo
831	9.1	7.1	9	-9999	80	Ermelo
832	9.0	7.0	11	-9999	80	Ermelo
833	22.6	7.6	12	-9999	80	Ermelo
834	9.9	7.4	19	Kawoopersteeg 26/10	80	Ermelo
835	13.9	7.9	31	Horsterweg 165	80	Ermelo
836	11.4	7.4	28	Kawoopersteeg 26/7	80	Ermelo
837	11.6	7.6	8	-9999	80	Ermelo
838	19.7	8.7	26	Horsterweg 147/33	80	Ermelo
839	23.4	7.4	23	Horsterweg 147/24	80	Ermelo
840	11.1	8.1	8	-9999	80	Ermelo
841	15.0	7.0	12	-9999	80	Ermelo
842	14.8	7.8	37	Horsterweg 163	80	Ermelo
843	14.6	7.6	27	Kawoopersteeg 24-26	80	Ermelo
844	16.8	8.8	31	Horsterweg 147/4	80	Ermelo
845	12.5	7.5	30	Kawoopersteeg 26/19	80	Ermelo
846	10.4	7.4	9	-9999	80	Ermelo
847	13.5	7.5	36	Kawoopersteeg 26/16	80	Ermelo

nr	z,gem	m,gem	lengte	adres	reflectie	kenmerk
848	16.4	7.4	29	-9999	80	Ermelo
849	13.9	7.9	35	Horsterweg 161	80	Ermelo
850	9.3	7.4	8	-9999	80	Ermelo
851	11.3	8.3	21	Horsterweg 147/3	80	Ermelo
852	15.4	7.4	23	Horsterweg 147/23	80	Ermelo
853	18.4	7.4	10	-9999	80	Ermelo
854	14.5	7.5	33	-9999	80	Ermelo
855	16.4	7.4	7	-9999	80	Ermelo
856	16.1	8.1	48	Kawoepsteeg 22/1	80	Ermelo
857	11.5	7.5	34	Kawoepsteeg 26/18	80	Ermelo
858	18.6	7.6	21	Horsterweg 147/20	80	Ermelo
859	19.4	7.4	8	-9999	80	Ermelo
860	14.4	7.4	28	Kawoepsteeg 26/17	80	Ermelo
861	13.7	7.7	51	Horsterweg 204	80	Ermelo
862	13.9	7.9	70	Looweg 2	80	Ermelo
863	9.4	7.4	8	-9999	80	Ermelo
864	12.6	7.6	63	Horsterweg 159	80	Ermelo
865	10.6	7.6	27	Horsterweg 147/21	80	Ermelo
866	16.2	8.2	30	Kawoepsteeg 22/2	80	Ermelo
867	17.2	8.2	35	Horsterweg 147/2	80	Ermelo
868	12.5	7.5	29	Horsterweg 147/32	80	Ermelo
869	0.0	7.5	17	-9999	80	Ermelo
870	17.5	7.5	16	-9999	80	Ermelo
871	11.6	7.6	126	-9999	80	Ermelo
872	20.0	8.0	27	Kawoepsteeg 22/10	80	Ermelo
873	17.3	8.3	29	Kawoepsteeg 22/3	80	Ermelo
874	21.9	7.9	28	Horsterweg 147/22	80	Ermelo
875	11.6	7.6	18	-9999	80	Ermelo
876	11.6	7.6	29	Horsterweg 147/31	80	Ermelo
877	13.7	7.7	43	Horsterweg 157	80	Ermelo
878	16.6	8.6	29	Kawoepsteeg 22/4	80	Ermelo
879	12.9	7.9	62	-9999	80	Ermelo
880	15.1	8.1	27	Horsterweg 147/30	80	Ermelo
881	12.6	7.6	39	Horsterweg 202	80	Ermelo
882	12.5	8.5	32	-9999	80	Ermelo
883	12.8	7.8	64	Horsterweg 155	80	Ermelo
884	11.2	8.2	28	Kawoepsteeg 22/9	80	Ermelo
885	12.9	7.9	30	-9999	80	Ermelo
886	16.9	8.9	40	Kawoepsteeg 22/5	80	Ermelo
887	19.8	8.8	33	Kawoepsteeg 22/8	80	Ermelo
888	13.0	8.0	119	-9999	80	Ermelo
889	11.7	7.7	16	-9999	80	Ermelo
890	15.1	8.1	27	Kawoepsteeg 22/7	80	Ermelo
891	17.6	8.6	8	-9999	80	Ermelo
892	16.1	8.1	77	Horsterweg 149	80	Ermelo
893	17.6	8.6	29	Kawoepsteeg 22/6	80	Ermelo
894	14.5	8.5	33	Looweg 10/48	80	Ermelo
895	12.3	8.3	13	-9999	80	Ermelo
896	10.5	8.5	6	-9999	80	Ermelo
897	13.9	8.9	57	Looweg 15	80	Ermelo

nr	z.gem	m.gem	lengte	adres	reflectie	kenmerk
898	10.9	8.7	9	-9999	80	Ermelo
899	15.3	8.3	23	Looweg 10/1	80	Ermelo
900	12.5	8.5	20	Looweg 10/2	80	Ermelo
901	0.0	8.9	12	-9999	80	Ermelo
902	12.9	8.9	75	Horsterweg 147-147*	80	Ermelo
903	17.7	7.7	29	Looweg 10/34	80	Ermelo
904	17.6	7.6	9	-9999	80	Ermelo
905	11.7	9.3	28	Looweg 10/32	80	Ermelo
906	11.2	8.2	6	-9999	80	Ermelo
907	16.5	8.5	29	Looweg 12/8	80	Ermelo
908	17.5	8.5	26	Looweg 12/7	80	Ermelo
909	13.4	8.4	33	Looweg 10/3	80	Ermelo
910	13.1	9.1	7	-9999	80	Ermelo
911	20.8	7.8	7	-9999	80	Ermelo
912	21.3	8.3	18	Looweg 14/1	80	Ermelo
913	21.0	9.0	19	Looweg 12/9	80	Ermelo
914	14.6	8.6	39	Looweg 14/2	80	Ermelo
915	16.4	8.4	68	Horsterweg 194	80	Ermelo
916	18.9	7.9	18	-9999	80	Ermelo
917	13.4	8.4	8	-9999	80	Ermelo
918	15.1	8.1	9	-9999	80	Ermelo
919	17.0	9.0	35	Looweg 12/10	80	Ermelo
920	12.0	8.0	29	Looweg 10/33	80	Ermelo
921	20.3	8.3	24	Looweg 12-12*	80	Ermelo
922	13.3	8.3	24	-9999	80	Ermelo
923	16.8	8.8	17	Looweg 12/6	80	Ermelo
924	12.0	8.0	28	Looweg 10/31	80	Ermelo
925	18.4	9.4	26	Looweg 12/4	80	Ermelo
926	15.0	8.0	56	Looweg 10/47	80	Ermelo
927	15.7	8.7	20	-9999	80	Ermelo
928	13.9	8.9	64	Horsterweg 145	80	Ermelo
929	11.5	8.8	12	-9999	80	Ermelo
930	9.9	8.0	6	-9999	80	Ermelo
931	12.8	8.8	19	-9999	80	Ermelo
932	13.1	8.1	23	Looweg 10/30	80	Ermelo
933	21.7	9.7	17	Looweg 12/3	80	Ermelo
934	20.6	8.6	20	-9999	80	Ermelo
935	12.8	8.8	25	Looweg 12/1	80	Ermelo
936	14.0	8.0	7	-9999	80	Ermelo
937	13.0	8.0	6	-9999	80	Ermelo
938	14.0	9.0	52	Horsterweg 143	80	Ermelo
939	14.3	8.3	46	Groene Allee 10	80	Ermelo
940	19.9	8.9	18	-9999	80	Ermelo
941	15.6	8.6	31	Groene Allee 8	80	Ermelo
942	15.7	8.7	38	Groene Allee 6	80	Ermelo
943	15.9	7.9	13	-9999	80	Ermelo
944	15.7	8.7	34	Groene Allee 4	80	Ermelo
945	15.7	8.7	33	Groene Allee 2	80	Ermelo
946	20.5	8.5	28	Looweg 10/7	80	Ermelo
947	16.7	7.7	19	Looweg 10/29	80	Ermelo

nr	z,gem	m,gem	lengte	adres	reflectie	kenmerk
948	14.1	8.1	51	-9999	80	Ermelo
949	14.9	7.9	9	-9999	80	Ermelo
950	17.0	8.0	33	Looweg 10/8	80	Ermelo
951	19.8	8.8	32	Horsterweg 139A	80	Ermelo
952	11.1	8.1	49	Kawoepersteeg 20	80	Ermelo
953	14.8	7.8	31	Looweg 10/28	80	Ermelo
954	18.0	9.0	41	Horsterweg 192	80	Ermelo
955	15.0	9.0	32	Horsterweg 141	80	Ermelo
956	14.0	9.0	58	Horsterweg 139	80	Ermelo
957	11.7	7.7	19	-9999	80	Ermelo
958	11.0	8.0	15	-9999	80	Ermelo
959	10.1	8.1	11	-9999	80	Ermelo
960	16.7	7.7	13	-9999	80	Ermelo
961	15.8	7.8	43	Kawoepersteeg 18	80	Ermelo
962	13.1	9.1	18	-9999	80	Ermelo
963	20.5	8.5	11	-9999	80	Ermelo
964	12.0	9.1	12	Horsterweg 137A	80	Ermelo
965	13.9	8.9	79	Oude Nijkerkerweg 39	80	Ermelo
966	16.7	7.7	19	Looweg 10-10*	80	Ermelo
967	15.9	7.9	16	-9999	80	Ermelo
968	15.4	8.4	24	-9999	80	Ermelo
969	17.3	8.3	8	-9999	80	Ermelo
970	12.0	9.0	30	-9999	80	Ermelo
971	16.8	7.8	23	Looweg 10/44	80	Ermelo
972	16.9	7.9	6	-9999	80	Ermelo
973	20.3	8.3	11	-9999	80	Ermelo
974	16.3	8.3	40	-9999	80	Ermelo
975	12.0	8.0	41	-9999	80	Ermelo
976	16.2	8.2	37	Looweg 10-10*	80	Ermelo
977	14.8	7.8	30	Looweg 10/42	80	Ermelo
978	14.7	8.7	41	Horsterweg 190	80	Ermelo
979	22.2	9.2	11	-9999	80	Ermelo
980	15.2	8.2	22	Looweg 10/45	80	Ermelo
981	13.1	9.1	30	-9999	80	Ermelo
982	15.7	8.7	6	-9999	80	Ermelo
983	12.0	8.0	22	Looweg 10/12	80	Ermelo
984	14.7	8.7	32	Horsterweg 188	80	Ermelo
985	16.6	8.6	27	Kawoepersteeg 16-16*	80	Ermelo
986	15.1	9.1	68	Horsterweg 135	80	Ermelo
987	10.1	7.8	7	-9999	80	Ermelo
988	13.1	8.1	7	-9999	80	Ermelo
989	12.0	8.0	32	Looweg 10/41	80	Ermelo
990	16.2	8.2	6	-9999	80	Ermelo
991	11.9	7.9	29	Looweg 10/36	80	Ermelo
992	14.2	8.2	9	-9999	80	Ermelo
993	19.8	7.8	182	Groene Allee 70	80	Ermelo
994	11.5	8.5	35	Looweg 10/24	80	Ermelo
995	14.7	8.7	29	Horsterweg 186	80	Ermelo
996	15.1	9.1	44	Horsterweg 133	80	Ermelo
997	16.1	8.1	31	Looweg 10/37	80	Ermelo

nr	z,gem	m,gem	lengte	adres	reflectie	kenmerk
998	11.2	8.2	37	Looweg 10/13	80	Ermelo
999	12.3	8.3	9	-9999	80	Ermelo
1000	10.4	8.2	7	-9999	80	Ermelo
1001	14.7	8.7	40	Horsterweg 184	80	Ermelo
1002	16.1	8.1	18	-9999	80	Ermelo
1003	11.0	8.0	30	Looweg 10/39	80	Ermelo
1004	13.0	9.0	26	-9999	80	Ermelo
1005	13.1	9.1	6	-9999	80	Ermelo
1006	15.0	9.0	33	Horsterweg 131	80	Ermelo
1007	18.1	9.1	42	Kawoepersteeg 5/14	80	Ermelo
1008	12.2	8.2	56	Looweg 10-10*	80	Ermelo
1009	21.6	7.6	8	-9999	80	Ermelo
1010	0.0	8.5	5	-9999	80	Ermelo
1011	13.0	9.0	18	-9999	80	Ermelo
1012	12.5	8.5	59	Looweg 10-10*	80	Ermelo
1013	10.1	8.2	7	-9999	80	Ermelo
1014	15.1	9.1	44	-9999	80	Ermelo
1015	15.0	9.0	33	Horsterweg 129	80	Ermelo
1016	11.5	7.5	56	Groene Allee 32	80	Ermelo
1017	13.0	9.0	40	Kawoepersteeg 5/13	80	Ermelo
1018	11.4	9.1	11	-9999	80	Ermelo
1019	12.1	9.1	38	Oude Nijkerkerweg 79/18	80	Ermelo
1020	23.7	8.7	23	Oude Nijkerkerweg 79/16	80	Ermelo
1021	12.4	8.4	23	Looweg 10/14	80	Ermelo
1022	14.1	9.1	13	-9999	80	Ermelo
1023	17.1	9.1	43	Horsterweg 127	80	Ermelo
1024	22.6	8.6	29	Oude Nijkerkerweg 79/15	80	Ermelo
1025	11.2	8.2	32	-9999	80	Ermelo
1026	11.4	8.4	53	Looweg 10-10*	80	Ermelo
1027	10.6	8.7	7	-9999	80	Ermelo
1028	10.5	8.6	7	-9999	80	Ermelo
1029	25.3	9.3	34	Kawoepersteeg 5/12	80	Ermelo
1030	23.5	8.5	25	Oude Nijkerkerweg 79/14	80	Ermelo
1031	12.5	8.5	25	Looweg 10/19	80	Ermelo
1032	12.9	8.9	25	Oude Nijkerkerweg 79/19	80	Ermelo
1033	10.7	8.6	10	-9999	80	Ermelo
1034	21.3	8.3	32	Oude Nijkerkerweg 79/13	80	Ermelo
1035	0.0	7.7	9	-9999	80	Ermelo
1036	12.9	8.9	26	Oude Nijkerkerweg 79/43	80	Ermelo
1037	10.6	7.6	38	Groene Allee 34	80	Ermelo
1038	15.1	9.1	31	Horsterweg 125	80	Ermelo
1039	13.1	9.1	25	Kawoepersteeg 5/11	80	Ermelo
1040	10.7	8.8	8	-9999	80	Ermelo
1041	14.2	8.2	8	-9999	80	Ermelo
1042	19.3	8.3	23	Oude Nijkerkerweg 79/12	80	Ermelo
1043	12.4	8.4	24	Looweg 10/15	80	Ermelo
1044	16.2	9.2	52	Oude Nijkerkerweg 51	80	Ermelo
1045	11.4	7.4	11	-9999	80	Ermelo
1046	11.0	8.6	9	-9999	80	Ermelo
1047	13.2	9.2	26	Oude Nijkerkerweg 79/20	80	Ermelo

nr	z,gem	m,gem	lengte	adres	reflectie	kenmerk
1048	15.7	7.7	13	-9999	80	Ermelo
1049	11.0	8.8	14	-9999	80	Ermelo
1050	16.0	9.0	36	Horsterweg 123	80	Ermelo
1051	14.2	9.2	19	Kawoepersteeg 5/10	80	Ermelo
1052	12.6	8.6	34	Oude Nijkerkerweg 79/42	80	Ermelo
1053	17.2	8.2	28	Oude Nijkerkerweg 79/11	80	Ermelo
1054	15.1	9.1	24	Oude Nijkerkerweg 79/45	80	Ermelo
1055	11.4	8.4	31	Oude Nijkerkerweg 79/41	80	Ermelo
1056	12.0	9.0	36	Oude Nijkerkerweg 79/46	80	Ermelo
1057	20.2	9.2	28	Kawoepersteeg 5/8	80	Ermelo
1058	11.2	9.2	11	-9999	80	Ermelo
1059	15.0	9.0	43	Horsterweg 121	80	Ermelo
1060	11.8	8.8	34	Oude Nijkerkerweg 79/47	80	Ermelo
1061	16.5	7.5	11	-9999	80	Ermelo
1062	10.5	8.4	9	-9999	80	Ermelo
1063	12.3	8.3	22	Oude Nijkerkerweg 79/10	80	Ermelo
1064	0.0	9.2	9	-9999	80	Ermelo
1065	12.2	9.2	40	Oude Nijkerkerweg 79/21	80	Ermelo
1066	11.6	8.6	33	Oude Nijkerkerweg 79/40	80	Ermelo
1067	25.2	9.2	14	-9999	80	Ermelo
1068	13.3	9.3	45	Kawoepersteeg 5/9	80	Ermelo
1069	12.2	9.2	22	Oude Nijkerkerweg 79/22	80	Ermelo
1070	16.2	9.2	33	Kawoepersteeg 5/7	80	Ermelo
1071	17.2	8.2	8	-9999	80	Ermelo
1072	10.3	8.2	9	-9999	80	Ermelo
1073	12.2	9.2	13	-9999	80	Ermelo
1074	11.0	9.1	15	-9999	80	Ermelo
1075	13.3	9.3	29	-9999	80	Ermelo
1076	13.4	8.4	34	Oude Nijkerkerweg 79/9	80	Ermelo
1077	13.1	9.1	19	-9999	80	Ermelo
1078	11.2	9.0	8	-9999	80	Ermelo
1079	13.0	9.0	24	Oude Nijkerkerweg 79/23	80	Ermelo
1080	12.1	9.1	27	Oude Nijkerkerweg 79/17	80	Ermelo
1081	12.9	8.9	10	-9999	80	Ermelo
1082	11.0	8.8	8	-9999	80	Ermelo
1083	11.7	8.7	29	Oude Nijkerkerweg 79/35	80	Ermelo
1084	11.0	8.6	16	-9999	80	Ermelo
1085	0.0	8.8	8	-9999	80	Ermelo
1086	10.9	8.6	11	-9999	80	Ermelo
1087	17.9	8.9	13	-9999	80	Ermelo
1088	15.3	9.3	26	Kawoepersteeg 5/5	80	Ermelo
1089	11.7	8.7	37	Oude Nijkerkerweg 79/34	80	Ermelo
1090	11.1	9.0	13	-9999	80	Ermelo
1091	15.0	9.0	39	Oude Nijkerkerweg 53	80	Ermelo
1092	15.2	9.2	30	Kawoepersteeg 5/4	80	Ermelo
1093	10.6	8.5	9	-9999	80	Ermelo
1094	14.7	8.7	49	Horsterweg 117	80	Ermelo
1095	20.2	9.2	21	Kawoepersteeg 5/6	80	Ermelo
1096	15.7	8.7	36	Oude Nijkerkerweg 79/34A	80	Ermelo
1097	12.0	9.0	37	Oude Nijkerkerweg 79/24	80	Ermelo

nr	z.gem	m.gem	lengte	adres	reflectie	kenmerk
1098	11.4	8.4	11	-9999	80	Ermelo
1099	13.2	9.2	32	Oude Nijkerkerweg 79/36	80	Ermelo
1100	10.7	9.1	10	-9999	80	Ermelo
1101	10.4	8.2	8	-9999	80	Ermelo
1102	14.1	9.1	26	-9999	80	Ermelo
1103	13.5	8.5	49	Horsterweg 115	80	Ermelo
1104	12.3	8.3	20	Oude Nijkerkerweg 79/7	80	Ermelo
1105	13.0	9.0	11	-9999	80	Ermelo
1106	12.1	9.1	24	Kawoepersteeg 5/3	80	Ermelo
1107	11.7	8.7	36	Oude Nijkerkerweg 79/33	80	Ermelo
1108	10.7	8.6	9	-9999	80	Ermelo
1109	12.2	9.2	34	Oude Nijkerkerweg 79/25	80	Ermelo
1110	10.7	8.7	8	-9999	80	Ermelo
1111	13.1	9.1	22	Oude Nijkerkerweg 79/37	80	Ermelo
1112	12.3	8.3	24	Horsterweg 174A	80	Ermelo
1113	24.1	9.1	18	-9999	80	Ermelo
1114	17.8	8.8	58	-9999	80	Ermelo
1115	12.3	8.3	26	Oude Nijkerkerweg 79/6	80	Ermelo
1116	14.0	9.0	41	Kawoepersteeg 3	80	Ermelo
1117	18.1	9.1	24	Oude Nijkerkerweg 79/26	80	Ermelo
1118	11.5	8.5	28	Oude Nijkerkerweg 79/32	80	Ermelo
1119	10.8	8.5	9	-9999	80	Ermelo
1120	11.8	8.8	46	Oude Nijkerkerweg 79/38	80	Ermelo
1121	19.0	9.0	14	Kawoepersteeg 5/2	80	Ermelo
1122	11.3	8.9	16	-9999	80	Ermelo
1123	11.4	9.0	32	-9999	80	Ermelo
1124	11.4	9.0	20	-9999	80	Ermelo
1125	11.6	8.6	36	Oude Nijkerkerweg 79/5	80	Ermelo
1126	11.4	8.4	31	Oude Nijkerkerweg 79/31	80	Ermelo
1127	11.9	8.9	22	-9999	80	Ermelo
1128	10.6	8.9	6	-9999	80	Ermelo
1129	16.0	9.0	57	Horsterweg 174	80	Ermelo
1130	19.9	8.9	33	Oude Nijkerkerweg 79/27	80	Ermelo
1131	10.6	8.4	10	-9999	80	Ermelo
1132	11.9	8.9	22	-9999	80	Ermelo
1133	12.0	9.0	32	-9999	80	Ermelo
1134	20.0	9.0	35	Oude Nijkerkerweg 79/39	80	Ermelo
1135	12.5	8.5	36	Oude Nijkerkerweg 79/4	80	Ermelo
1136	16.0	9.0	37	Oude Nijkerkerweg 59-59*	80	Ermelo
1137	14.0	9.0	31	-9999	80	Ermelo
1138	10.8	8.7	8	-9999	80	Ermelo
1139	11.9	8.9	26	Kawoepersteeg 5-5*	80	Ermelo
1140	11.5	8.5	25	Oude Nijkerkerweg 79/30	80	Ermelo
1141	23.7	8.7	13	-9999	80	Ermelo
1142	14.0	9.0	30	-9999	80	Ermelo
1143	11.0	8.5	8	-9999	80	Ermelo
1144	10.8	8.5	14	-9999	80	Ermelo
1145	18.0	9.0	25	Oude Nijkerkerweg 79/28	80	Ermelo
1146	11.2	9.1	9	-9999	80	Ermelo
1147	15.2	9.2	38	Oude Nijkerkerweg 61	80	Ermelo

nr	z,gem	m,gem	lengte	adres	reflectie	kenmerk
1148	12.5	8.5	26	Oude Nijkerkerweg 79/3	80	Ermelo
1149	12.9	8.9	29	-9999	80	Ermelo
1150	11.4	8.9	16	-9999	80	Ermelo
1151	17.9	8.9	27	Oude Nijkerkerweg 79/29	80	Ermelo
1152	11.8	8.8	31	Oude Nijkerkerweg 79/2	80	Ermelo
1153	11.1	8.6	14	-9999	80	Ermelo
1154	11.8	8.8	30	Oude Nijkerkerweg 79/1	80	Ermelo
1155	11.8	8.8	17	-9999	80	Ermelo
1156	16.1	9.1	26	Oude Nijkerkerweg 65	80	Ermelo
1157	21.7	8.7	14	-9999	80	Ermelo
1158	14.9	8.9	31	Oude Nijkerkerweg 2-79	80	Ermelo
1159	15.1	9.1	41	Oude Nijkerkerweg 67	80	Ermelo
1160	11.8	8.8	25	-9999	80	Ermelo
1161	14.0	9.0	23	-9999	80	Ermelo
1162	15.1	9.1	38	Horsterweg 168	80	Ermelo
1163	10.9	8.7	6	-9999	80	Ermelo
1164	14.8	8.8	13	-9999	80	Ermelo
1165	12.1	9.1	19	-9999	80	Ermelo
1166	11.4	9.2	13	-9999	80	Ermelo
1167	12.1	9.1	19	-9999	80	Ermelo
1168	16.0	9.0	35	Oude Nijkerkerweg 73	80	Ermelo
1169	14.6	9.6	45	Horsterweg 166	80	Ermelo
1170	15.2	9.2	147	Horsterweg 160	80	Ermelo
1171	17.0	10.0	47	Horsterweg 164	80	Ermelo
1172	15.6	9.6	43	Horsterweg 158	80	Ermelo
1173	21.8	9.8	14	-9999	80	Ermelo
1174	21.8	9.8	12	-9999	80	Ermelo
1175	16.8	9.8	14	-9999	80	Ermelo
1176	17.1	10.1	37	Horsterweg 154	80	Ermelo
1177	15.1	10.1	13	-9999	80	Ermelo
1178	14.0	10.0	5	-9999	80	Ermelo
1179	13.8	9.8	55	Horsterweg 152	80	Ermelo
1180	22.2	10.2	16	-9999	80	Ermelo
1181	15.8	9.8	57	Horsterweg 150	80	Ermelo
1182	0.0	9.6	13	-9999	80	Ermelo
1185	29.6	8.6	133	Slangenkamp 2-4	80	Ermelo
1186	13.6	8.6	29	-9999	80	Ermelo
1187	15.4	8.4	31	-9999	80	Ermelo
1188	11.0	8.6	12	-9999	80	Ermelo
1189	13.5	8.5	51	Horsterweg 121M	80	Ermelo
1190	11.8	8.8	19	-9999	80	Ermelo
1191	11.3	8.8	13	-9999	80	Ermelo
1192	14.1	9.1	30	-9999	80	Ermelo
1193	15.9	8.9	24	-9999	80	Ermelo
1194	16.9	8.9	29	-9999	80	Ermelo
1195	0.0	9.5	24	-9999	80	Ermelo
1196	11.5	7.5	9	-9999	80	Ermelo
1197	10.6	7.6	15	-9999	80	Ermelo
1198	15.6	8.6	77	-9999	80	Ermelo
1199	18.7	8.7	38	-9999	80	Ermelo

nr	z,gem	m,gem	lengte	adres	reflectie	kenmerk
1200	11.7	8.7	30	-9999	80	Ermelo
1201	10.8	7.8	18	-9999	80	Ermelo
1202	11.4	7.4	21	-9999	80	Ermelo
1203	13.8	7.8	25	-9999	80	Ermelo
1204	12.8	9.8	16	-9999	80	Ermelo
1205	16.6	9.6	32	-9999	80	Ermelo
1206	13.5	9.5	21	-9999	80	Ermelo
1207	12.9	7.9	51	-9999	80	Ermelo
1208	20.1	8.1	12	-9999	80	Ermelo
1209	12.4	7.4	20	-9999	80	Ermelo
1210	15.4	7.4	30	-9999	80	Ermelo
1211	13.2	7.2	17	-9999	80	Ermelo
1212	10.4	7.4	60	-9999	80	Ermelo
1213	10.1	7.1	16	-9999	80	Ermelo
1214	10.4	7.4	12	-9999	80	Ermelo
1215	18.7	9.7	19	-9999	80	Ermelo
1216	24.9	9.9	22	-9999	80	Ermelo
1217	13.9	9.9	23	-9999	80	Ermelo
1218	11.8	7.8	28	-9999	80	Ermelo
1219	12.9	8.9	33	Aart van Wilgenburghof 9	80	Ermelo
1220	12.0	9.0	32	Aart van Wilgenburghof 7	80	Ermelo
1221	11.7	7.7	28	-9999	80	Ermelo
1222	13.5	9.5	57	-9999	80	Ermelo
1223	18.2	9.2	12	-9999	80	Ermelo
1224	12.6	8.6	23	-9999	80	Ermelo
1225	16.5	8.5	33	-9999	80	Ermelo
1226	16.8	7.8	21	-9999	80	Ermelo
1227	10.4	7.4	20	-9999	80	Ermelo
1228	14.8	7.8	29	-9999	80	Ermelo
1229	11.2	8.7	23	-9999	80	Ermelo
1230	19.8	8.8	24	-9999	80	Ermelo
1231	11.7	8.7	33	-9999	80	Ermelo
1232	11.7	8.7	36	-9999	80	Ermelo
1233	18.9	8.9	23	-9999	80	Ermelo
1234	11.0	8.8	29	-9999	80	Ermelo
1235	15.1	9.1	55	Horsterweg 137	80	Ermelo
1236	0.0	9.0	26	-9999	80	Ermelo
1237	12.0	9.0	20	-9999	80	Ermelo
1238	0.0	8.9	19	-9999	80	Ermelo
1239	10.9	6.9	22	-9999	80	Ermelo
1240	10.4	6.4	56	-9999	80	Ermelo
1241	16.6	6.6	92	-9999	80	Ermelo
1242	10.6	6.6	50	-9999	80	Ermelo
1243	9.6	6.6	78	-9999	80	Ermelo
1244	20.6	6.6	42	-9999	80	Ermelo
1245	9.4	6.4	25	-9999	80	Ermelo
1246	10.5	6.5	57	-9999	80	Ermelo
1247	8.5	6.5	97	-9999	80	Ermelo
1248	10.5	6.5	157	-9999	80	Ermelo
1249	11.5	7.5	26	-9999	80	Ermelo

nr	z.gem	m.gem	lengte	adres	reflectie	kenmerk
1250	17.7	6.7	33	-9999	80	Ermelo
1251	14.7	7.7	25	Horsterweg 206	80	Ermelo
1252	14.5	7.5	57	-9999	80	Ermelo
1253	16.6	7.6	30	-9999	80	Ermelo
1254	14.7	6.7	37	-9999	80	Ermelo
1255	17.5	6.5	21	-9999	80	Ermelo
1256	10.6	6.6	32	-9999	80	Ermelo
1257	9.3	7.0	11	-9999	80	Ermelo
1258	10.3	6.3	36	-9999	80	Ermelo
1259	13.1	7.1	19	-9999	80	Ermelo
1260	10.1	7.1	18	-9999	80	Ermelo
1261	10.2	7.2	17	-9999	80	Ermelo
1262	19.6	8.6	55	-9999	80	Ermelo
1263	22.3	8.3	15	-9999	80	Ermelo
1264	20.7	7.7	16	-9999	80	Ermelo
1265	12.0	7.0	75	Horsterweg 213	80	Ermelo
1266	9.4	6.7	20	-9999	80	Ermelo
1267	11.7	6.7	45	-9999	80	Ermelo
1268	0.0	6.6	24	-9999	80	Ermelo
1269	10.8	6.8	129	Horsterweg 213a	80	Ermelo
1270	12.7	6.7	67	-9999	80	Ermelo
1271	8.8	6.5	17	-9999	80	Ermelo
1272	9.5	6.5	28	-9999	80	Ermelo
1273	11.7	6.7	15	-9999	80	Ermelo
1274	11.7	6.7	15	-9999	80	Ermelo
1275	0.0	6.7	31	-9999	80	Ermelo
1276	9.5	6.6	19	-9999	80	Ermelo
1277	10.1	7.1	29	-9999	80	Ermelo
1278	10.2	7.2	24	-9999	80	Ermelo
1279	14.0	7.0	12	-9999	80	Ermelo
1280	12.0	7.0	32	-9999	80	Ermelo
1281	10.1	7.1	65	-9999	80	Ermelo
1282	10.6	7.6	16	-9999	80	Ermelo
1283	19.5	8.5	26	-9999	80	Ermelo
1284	10.9	8.5	16	-9999	80	Ermelo
1285	20.3	7.3	16	Horsterweg 157A	80	Ermelo
1286	16.4	8.4	28	-9999	80	Ermelo
1287	9.6	7.7	22	-9999	80	Ermelo
1288	0.0	8.2	13	-9999	80	Ermelo
1289	12.4	8.4	15	-9999	80	Ermelo
1290	11.5	7.5	47	-9999	80	Ermelo
1291	12.5	7.5	32	-9999	80	Ermelo
1292	13.9	7.9	155	Groene Allee 46-114	80	Ermelo
1293	20.7	7.7	131	Groene Allee 60	80	Ermelo
1294	12.8	7.8	42	-9999	80	Ermelo
1295	12.0	8.0	130	Groene Allee 52	80	Ermelo
1296	11.9	7.9	67	Groene Allee 50	80	Ermelo
1297	10.9	7.9	195	Groene Allee 40-44	80	Ermelo
1298	13.0	8.0	162	Groene Allee 28-30	80	Ermelo
1299	21.1	8.1	59	Groene Allee 12	80	Ermelo

nr	z,gem	m,gem	lengte	adres	reflectie	kenmerk
1300	16.5	7.5	32	-9999	80	Ermelo
1301	10.3	7.3	31	-9999	80	Ermelo
1302	13.3	7.3	38	-9999	80	Ermelo
1303	11.4	7.4	66	-9999	80	Ermelo
1304	10.5	7.5	18	-9999	80	Ermelo
1305	9.9	7.5	28	-9999	80	Ermelo
1306	10.5	7.5	17	-9999	80	Ermelo
1307	12.6	7.6	32	-9999	80	Ermelo
1308	14.2	7.2	118	-9999	80	Ermelo
1309	12.5	7.5	86	-9999	80	Ermelo
1310	14.9	6.9	43	-9999	80	Ermelo
1311	10.1	7.1	21	-9999	80	Ermelo
1312	10.9	6.9	26	-9999	80	Ermelo
1313	12.0	7.0	20	-9999	80	Ermelo
1314	10.9	6.9	25	-9999	80	Ermelo
1315	17.0	7.0	140	-9999	80	Ermelo
1316	13.4	7.4	59	Fokko Kortlanglaan 2	80	Ermelo
1317	14.8	7.8	103	-9999	80	Ermelo
1318	12.3	7.3	19	-9999	80	Ermelo
1319	9.7	7.2	11	-9999	80	Ermelo
1320	12.4	7.4	22	-9999	80	Ermelo
1321	12.4	7.4	21	-9999	80	Ermelo
1322	13.9	8.9	36	-9999	80	Ermelo
1323	13.0	9.0	22	-9999	80	Ermelo
1324	14.9	8.9	21	-9999	80	Ermelo
1325	19.9	8.9	29	-9999	80	Ermelo
1326	14.3	9.3	34	-9999	80	Ermelo
1327	12.8	8.8	49	-9999	80	Ermelo
1328	10.9	5.9	23	-9999	80	Ermelo
1329	10.9	5.9	48	-9999	80	Ermelo
1330	10.6	5.6	86	-9999	80	Ermelo
1331	11.7	5.7	73	-9999	80	Ermelo
1332	9.3	6.1	21	-9999	80	Ermelo
1333	7.5	4.5	18	-9999	80	Ermelo
1334	13.9	4.9	28	-9999	80	Ermelo
1335	13.4	5.4	29	-9999	80	Ermelo
1336	13.7	5.7	63	-9999	80	Ermelo
1337	9.3	5.3	85	-9999	80	Ermelo
1338	8.8	4.8	41	-9999	80	Ermelo
1339	17.0	5.0	12	Slagsteeg 16	80	Ermelo
1340	16.6	6.6	19	Kawoopersteeg 40/38	80	Ermelo
1341	15.1	8.1	8	-9999	80	Ermelo
1342	9.2	6.8	12	-9999	80	Ermelo
1343	12.1	8.1	38	-9999	80	Ermelo
1344	10.3	6.3	35	-9999	80	Ermelo
1345	14.5	6.5	38	Zeeweg 35b	80	Ermelo
1346	14.7	6.7	53	Zeeweg 35a	80	Ermelo
1347	12.1	6.1	52	Zeeweg 4	80	Ermelo
1348	10.1	6.1	22	-9999	80	Ermelo
1349	11.1	6.1	28	-9999	80	Ermelo

nr	z.gem	m.gem	lengte	adres	reflectie	kenmerk
1350	17.1	9.1	51	Horsterweg 162	80	Ermelo
1351	9.8	4.8	21	-9999	80	Ermelo
1352	16.0	8.0	64	Groene Allee 18	80	Ermelo
1353	16.0	8.0	59	Groene Allee 16	80	Ermelo
1354	16.1	8.1	47	Groene Allee 14	80	Ermelo
1355	11.6	8.6	136	Groene Allee 22-26	80	Ermelo
1356	10.0	5.0	30	-9999	80	Ermelo
1357	10.3	6.3	28	Zeeweg 9/4	80	Ermelo
1358	16.0	9.0	213	-9999	80	Ermelo
1359	13.9	8.9	36	-9999	80	Ermelo
1360	14.0	9.0	24	Horsterweg 147/35	80	Ermelo
1361	11.8	6.8	38	-9999	80	Ermelo
1362	13.9	8.9	52	-9999	80	Ermelo
1363	14.2	7.2	54	-9999	80	Ermelo
1364	17.0	9.0	25	Aart van Wilgenburghof 3	80	Ermelo
1365	16.9	8.9	25	Aart van Wilgenburghof 1	80	Ermelo
1366	14.8	8.8	36	Aart van Wilgenburghof 5	80	Ermelo
1367	16.3	7.3	25	Aart van Wilgenburghof 11	80	Ermelo
1368	16.4	7.4	25	Aart van Wilgenburghof 13	80	Ermelo
1369	16.6	8.6	31	Aart van Wilgenburghof 15	80	Ermelo
1370	16.2	8.2	35	Aart van Wilgenburghof 17	80	Ermelo
1371	22.3	8.3	75	Fokko Kortlanglaan 42-44	80	Ermelo
1372	14.3	9.3	40	-9999	80	Ermelo
1373	9.6	6.6	876	Molenkamp 32-60	80	Ermelo
1374	12.9	8.9	15	-9999	80	Ermelo
1375	11.0	9.0	7	-9999	80	Ermelo
1376	13.0	9.0	12	-9999	80	Ermelo
1377	13.6	7.6	51	Horsterweg 208	80	Ermelo
1378	12.8	6.8	42	-9999	80	Ermelo
1379	13.8	5.8	37	-9999	80	Ermelo
1380	15.0	7.0	33	Groene Allee 5	80	Ermelo
1381	20.1	7.1	25	-9999	80	Ermelo
1382	12.8	7.8	123	Groene Allee 20A	80	Ermelo
1383	15.9	7.9	127	Groene Allee 20	80	Ermelo
1384	10.8	8.8	7	-9999	80	Ermelo
1385	9.7	8.1	6	-9999	80	Ermelo
1386	0.0	7.7	35	Kawoepersteeg 33	80	Ermelo
1387	11.3	8.3	10	-9999	80	Ermelo
1388	9.1	6.0	38	Zeeweg 68	80	Ermelo
1389	9.1	6.1	44	Zeeweg 68A	80	Ermelo
1390	11.5	7.5	15	-9999	80	Ermelo
1391	0.0	7.3	153	Molenkamp 17-19	80	Ermelo
1392	0.0	6.6	98	Molenkamp 21	80	Ermelo
1393	0.0	7.2	98	Molenkamp 25	80	Ermelo
1394	0.0	6.5	101	Klaverkamp 14	80	Ermelo
1395	0.0	5.2	60	Zeeweg 77	80	Ermelo
1396	10.7	6.7	24	-9999	80	Ermelo
1397	16.0	9.0	74	-9999	80	Ermelo
1398	21.6	8.6	27	Looweg 12/5	80	Ermelo
1399	0.0	8.6	25	-9999	80	Ermelo

nr	z,gem	m,gem	lengte	adres	reflectie	kenmerk
1400	22.5	8.5	26	Looweg 12/2	80	Ermelo
1401	16.6	8.6	10	-9999	80	Ermelo
1402	0.0	6.9	92	-9999	80	Ermelo
1403	9.9	6.9	50	-9999	80	Ermelo
1404	10.7	7.7	18	-9999	80	Ermelo
1405	0.0	9.9	30	Horsterweg 152M	80	Ermelo
1406	0.0	9.7	9	-9999	80	Ermelo
1407	9.5	5.5	49	-9999	80	Ermelo
1408	0.0	5.6	34	-9999	80	Ermelo
1409	10.8	8.3	42	Oude Nijkerkerweg 79/6	80	Ermelo
1410	19.5	8.5	29	Kawoepersteeg 22/11	80	Ermelo
1411	20.7	8.7	28	Kawoepersteeg 22/12	80	Ermelo

Waarneempunten met rekenresultaten

nr	z1	m1 adres	huisnr type	afw.toets	refl kenmerk	rhart groep	(*) IL: inc. maatregel, VL:inc aftrek, RL: inc prognosetoeslag							(^) VL: ex. optrektoeslag						
							sh	wnh	dag	avond	nacht	Lden	af Lden(*)	Letm	af Letm(*)	dag(^)	avond(^)	nacht(^)		
1	0.0	8.5	gevel			VL totaal (0)	1	1.5	45.82	43.22	35.82	46.32	46	45.82	46	45.82	43.22	35.82		
							1	1.5	37.33	34.70	27.32	37.82	5	33	37.33	5	32	37.33	34.70	27.32
							1	1.5	45.14	42.55	35.14	45.65	5	41	45.14	5	40	45.14	42.55	35.14
2	0.0	8.5	gevel			VL Kawoeperteeg (6)	1	1.5	21.50	17.75	11.31	21.68	5	17	21.50	5	17	21.50	17.75	11.31
							1	1.5	49.18	46.59	39.17	49.68	5	50	49.18	5	49	49.18	46.59	39.17
							1	1.5	44.00	41.41	34.00	44.51	5	40	44.00	5	39	44.00	41.41	34.00
3	0.0	8.5	gevel			VL Horsterweg (5)	1	1.5	47.60	45.02	37.60	48.11	5	43	47.60	5	43	47.60	45.02	37.60
							1	1.5	13.39	9.71	3.27	13.60	5	9	13.39	5	8	13.39	9.71	3.27
							1	1.5	45.37	42.75	35.37	45.87	5	46	45.37	5	45	45.37	42.75	35.37
4	0.0	8.5	gevel			VL Oude Nijkerkerweg	1	1.5	40.58	37.97	30.58	41.08	5	36	40.58	5	36	40.58	37.97	30.58
							1	1.5	43.56	40.96	33.56	44.06	5	39	43.56	5	39	43.56	40.96	33.56
							1	1.5	24.86	21.19	14.75	25.08	5	20	24.86	5	20	24.86	21.19	14.75
5	0.0	8.5	gevel			VL totaal (0)	1	1.5	41.99	39.32	31.98	42.47	42	41.99	42	41.99	39.32	31.98		
							1	1.5	38.47	35.83	28.46	38.96	5	34	38.47	5	33	38.47	35.83	28.46
							1	1.5	39.31	36.64	29.30	39.79	5	35	39.31	5	34	39.31	36.64	29.30
6	0.0	8.5	gevel			VL Kawoeperteeg (6)	1	1.5	24.07	20.34	13.90	24.26	5	19	24.07	5	19	24.07	20.34	13.90
							1	1.5	49.27	46.68	39.27	49.78	5	50	49.27	5	49	49.27	46.68	39.27
							1	1.5	45.93	43.34	35.93	46.44	5	41	45.93	5	41	45.93	43.34	35.93
7	0.0	8.5	gevel			VL Horsterweg (5)	1	1.5	46.55	43.97	36.55	47.06	5	42	46.55	5	42	46.55	43.97	36.55
							1	1.5	22.20	18.56	12.12	22.43	5	17	22.20	5	17	22.20	18.56	12.12
							1	1.5	49.59	46.99	39.59	50.09	5	50	49.59	5	50	49.59	46.99	39.59
8	0.0	8.5	gevel			VL Oude Nijkerkerweg	1	1.5	48.06	45.47	38.06	48.57	5	44	48.06	5	43	48.06	45.47	38.06
							1	1.5	44.25	41.62	34.24	44.74	5	40	44.25	5	39	44.25	41.62	34.24
							1	1.5	26.35	22.71	16.27	26.58	5	22	26.35	5	21	26.35	22.71	16.27
9	0.0	8.5	gevel			VL Kawoeperteeg (6)	1	1.5	49.26	46.66	39.26	49.76	5	50	49.26	5	49	49.26	46.66	39.26
							1	1.5	48.15	45.56	38.14	48.65	5	44	48.15	5	43	48.15	45.56	38.14
							1	1.5	42.69	40.07	32.68	43.19	5	38	42.69	5	38	42.69	40.07	32.68
10	0.0	8.5	gevel			VL Horsterweg (5)	1	1.5	27.08	23.45	17.01	27.32	5	22	27.08	5	22	27.08	23.45	17.01
							1	1.5	47.58	44.97	37.57	48.08	5	48	47.58	5	48	47.58	44.97	37.57
							1	1.5	46.19	43.60	36.18	46.69	5	42	46.19	5	41	46.19	43.60	36.18
11	0.0	8.8	gevel			VL Horsterweg (5)	1	1.5	41.82	39.20	31.81	42.32	5	37	41.82	5	37	41.82	39.20	31.81
							1	1.5	26.46	22.81	16.37	26.69	5	22	26.46	5	21	26.46	22.81	16.37
							1	1.5	41.94	39.25	31.93	42.42	5	42	41.94	5	42	41.94	39.25	31.93
12	0.0	8.8	gevel			VL Oude Nijkerkerweg	1	1.5	38.53	35.88	28.52	39.02	5	34	38.53	5	34	38.53	35.88	28.52
							1	1.5	39.00	36.34	28.99	39.49	5	34	39.00	5	34	39.00	36.34	28.99
							1	1.5	27.39	23.72	17.28	27.61	5	23	27.39	5	22	27.39	23.72	17.28
13	0.0	8.8	gevel			VL totaal (0)	1	1.5	44.78	42.18	34.78	45.28	45	44.78	45	44.78	42.18	34.78		
							1	1.5	36.08	33.42	26.07	36.57	5	32	36.08	5	31	36.08	33.42	26.07
							1	1.5	44.12	41.54	34.12	44.63	5	40	44.12	5	39	44.12	41.54	34.12
14	0.0	8.8	gevel			VL Kawoeperteeg (6)	1	1.5	22.61	18.87	12.43	22.79	5	18	22.61	5	18	22.61	18.87	12.43
							1	1.5	48.81	46.21	38.80	49.31	5	49	48.81	5	49	48.81	46.21	38.80
							1	1.5	46.08	43.49	36.07	46.58	5	42	46.08	5	41	46.08	43.49	36.07
15	0.0	8.8	gevel			VL Horsterweg (5)	1	1.5	45.46	42.86	35.46	45.96	5	41	45.46	5	40	45.46	42.86	35.46
							1	1.5	24.12	20.47	14.03	24.35	5	19	24.12	5	19	24.12	20.47	14.03
							1	1.5	49.61	47.01	39.61	50.11	5	50	49.61	5	50	49.61	47.01	39.61
16	0.0	8.8	gevel			VL Oude Nijkerkerweg	1	1.5	47.74	45.15	37.74	48.25	5	43	47.74	5	43	47.74	45.15	37.74
							1	1.5	44.98	42.38	34.98	45.48	5	40	44.98	5	40	44.98	42.38	34.98
							1	1.5	26.76	23.11	16.67	26.99	5	22	26.76	5	22	26.76	23.11	16.67
17	0.0	8.8	gevel			VL totaal (0)	1	1.5	49.80	47.20	39.80	50.30	50	49.80	50	49.80	47.20	39.80		

																(*) IL: inc. maatregel, VL:inc aftrek, RL: inc prognosetoeslag						(^) VL: ex. optrektoeslag		
nr	z1	m1 adres	huisnr	type	afw.toets	refl	kenmerk	rhart	groep	sh	wnh	dag	avond	nacht	Lden	af Lden(*)	Letm	af Letm(*)	dag(^)	avond(^)	nacht(^)			
14	0.0	8.8		gevel					VL Oude Nijkerkerweg	1	1.5	47.48	44.89	37.47	47.98	5	43	47.48	5	42	47.48	44.89	37.47	
									VL Horsterweg (5)	1	1.5	45.97	43.36	35.96	46.47	5	41	45.97	5	41	45.97	43.36	35.96	
									VL Kawoepensteeg (6)	1	1.5	20.67	17.00	10.56	20.89	5	16	20.67	5	16	20.67	17.00	10.56	
									VL totaal (0)	1	1.5	48.94	46.33	38.94	49.44		49	48.94		49	48.94	46.33	38.94	
									VL Oude Nijkerkerweg	1	1.5	47.46	44.86	37.45	47.96	5	43	47.46	5	42	47.46	44.86	37.45	
15	0.0	8.8		gevel					VL Horsterweg (5)	1	1.5	43.32	40.72	33.32	43.82	5	39	43.32	5	38	43.32	40.72	33.32	
									VL Kawoepensteeg (6)	1	1.5	30.88	27.24	20.80	31.11	5	26	30.88	5	26	30.88	27.24	20.80	
									VL totaal (0)	1	1.5	44.07	41.43	34.06	44.56		45	44.07		44	44.07	41.43	34.06	
									VL Oude Nijkerkerweg	1	1.5	42.72	40.12	32.71	43.22	5	38	42.72	5	38	42.72	40.12	32.71	
									VL Horsterweg (5)	1	1.5	37.62	35.02	27.61	38.12	5	33	37.62	5	33	37.62	35.02	27.61	
16	0.0	8.8		gevel					VL Kawoepensteeg (6)	1	1.5	30.13	26.48	20.04	30.36	5	25	30.13	5	25	30.13	26.48	20.04	
									VL totaal (0)	1	1.5	44.64	41.99	34.63	45.13		45	44.64		45	44.64	41.99	34.63	
									VL Oude Nijkerkerweg	1	1.5	41.33	38.71	31.32	41.83	5	37	41.33	5	36	41.33	38.71	31.32	
									VL Horsterweg (5)	1	1.5	41.69	39.07	31.68	42.19	5	37	41.69	5	37	41.69	39.07	31.68	
									VL Kawoepensteeg (6)	1	1.5	28.88	25.22	18.78	29.10	5	24	28.88	5	24	28.88	25.22	18.78	
17	0.0	8.9		gevel					VL totaal (0)	1	1.5	46.49	43.80	36.47	46.96		47	46.49		46	46.49	43.80	36.47	
									VL totaal (0)	1	4.5	46.34	43.61	36.33	46.81		47	46.34		46	46.34	43.61	36.33	
									VL Oude Nijkerkerweg	1	1.5	41.71	39.11	31.71	42.21	5	37	41.71	5	37	41.71	39.11	31.71	
									VL Oude Nijkerkerweg	1	4.5	40.21	37.58	30.20	40.70	5	36	40.21	5	35	40.21	37.58	30.20	
									VL Horsterweg (5)	1	1.5	44.16	41.55	34.16	44.66	5	40	44.16	5	39	44.16	41.55	34.16	
18	0.0	8.9		gevel					VL Horsterweg (5)	1	4.5	44.33	41.72	34.33	44.83	5	40	44.33	5	39	44.33	41.72	34.33	
									VL Kawoepensteeg (6)	1	1.5	35.59	31.94	25.50	35.82	5	31	35.59	5	31	35.59	31.94	25.50	
									VL Kawoepensteeg (6)	1	4.5	37.40	33.74	27.30	37.62	5	33	37.40	5	32	37.40	33.74	27.30	
									VL totaal (0)	1	1.5	50.01	47.42	40.01	50.52		51	50.01		50	50.01	47.42	40.01	
									VL totaal (0)	1	4.5	50.57	47.96	40.57	51.07		51	50.57		51	50.57	47.96	40.57	
19	0.0	8.9		gevel					VL Oude Nijkerkerweg	1	1.5	48.08	45.49	38.08	48.59	5	44	48.08	5	43	48.08	45.49	38.08	
									VL Oude Nijkerkerweg	1	4.5	48.57	45.95	38.56	49.07	5	44	48.57	5	44	48.57	45.95	38.56	
									VL Horsterweg (5)	1	1.5	45.55	42.95	35.55	46.05	5	41	45.55	5	41	45.55	42.95	35.55	
									VL Horsterweg (5)	1	4.5	46.25	43.63	36.25	46.75	5	42	46.25	5	41	46.25	43.63	36.25	
									VL Kawoepensteeg (6)	1	1.5	18.87	15.18	8.74	19.08	5	14	18.87	5	14	18.87	15.18	8.74	
20	0.0	8.9		gevel					VL Kawoepensteeg (6)	1	4.5	20.32	16.67	10.23	20.55	5	16	20.32	5	15	20.32	16.67	10.23	
									VL totaal (0)	1	1.5	51.12	48.44	41.10	51.60		52	51.12		51	51.12	48.44	41.10	
									VL totaal (0)	1	4.5	52.50	49.82	42.49	52.98		53	52.50		52	52.50	49.82	42.49	
									VL Oude Nijkerkerweg	1	1.5	50.04	47.45	40.04	50.55	5	46	50.04	5	45	50.04	47.45	40.04	
									VL Oude Nijkerkerweg	1	4.5	51.57	48.96	41.57	52.07	5	47	51.57	5	47	51.57	48.96	41.57	
21	0.0	8.9		gevel					VL Horsterweg (5)	1	1.5	42.51	39.89	32.50	43.01	5	38	42.51	5	38	42.51	39.89	32.50	
									VL Horsterweg (5)	1	4.5	43.22	40.59	33.22	43.72	5	39	43.22	5	38	43.22	40.59	33.22	
									VL Kawoepensteeg (6)	1	1.5	40.19	36.54	30.10	40.42	5	35	40.19	5	35	40.19	36.54	30.10	
									VL Kawoepensteeg (6)	1	4.5	41.24	37.58	31.14	41.46	5	36	41.24	5	36	41.24	37.58	31.14	
									VL totaal (0)	1	1.5	46.56	43.62	36.53	46.97		47	46.56		47	46.56	43.62	36.53	
21	0.0	8.9		gevel					VL totaal (0)	1	4.5	48.18	45.25	38.14	48.59		49	48.18		48	48.18	45.25	38.14	
									VL Oude Nijkerkerweg	1	1.5	44.45	41.86	34.45	44.96	5	40	44.45	5	39	44.45	41.86	34.45	
									VL Oude Nijkerkerweg	1	4.5	46.17	43.56	36.16	46.67	5	42	46.17	5	41	46.17	43.56	36.16	
									VL Horsterweg (5)	1	1.5	32.05	29.37	22.04	32.53	5	28	32.05	5	27	32.05	29.37	22.04	
									VL Horsterweg (5)	1	4.5	34.95	32.31	24.95	35.44	5	30	34.95	5	30	34.95	32.31	24.95	
21	0.0	8.9		gevel					VL Kawoepensteeg (6)	1	1.5	42.00	38.35	31.91	42.23	5	37	42.00	5	37	42.00	38.35	31.91	
									VL Kawoepensteeg (6)	1	4.5	43.26	39.60	33.16	43.48	5	38	43.26	5	38	43.26	39.60	33.16	
									VL totaal (0)	1	1.5	48.46	45.85	38.46	48.96		49	48.46		48	48.46	45.85	38.46	
									VL totaal (0)	1	4.5	49.64	47.02	39.63	50.14		50	49.64		50	49.64	47.02	39.63	
									VL totaal (0)	1	7.5	50.18	47.55	40.18	50.68		51	50.18		50	50.18	47.55	40.18	
21	0.0	8.9		gevel					VL Oude Nijkerkerweg	1	1.5	45.49	42.90	35.49	46.00	5	41	45.49	5	40	45.49	42.90	35.49	
									VL Oude Nijkerkerweg	1	4.5	45.96	43.35	35.96	46.46	5	41	45.96	5	41	45.96	43.35	35.96	

													(*) IL: inc. maatregel, VL:inc aftrek, RL: inc prognosetoeslag			(^) VL: ex. optrektoeslag									
nr	z1	m1 adres	huisnr	type	afw.toets	refl	kenmerk	rhart	groep	sh	wnh	dag	avond	nacht	Lden	af Lden(*)	Letm	af Letm(*)	dag(^)	avond(^)	nacht(^)				
22	0.0	8.9		gevel						VL	Oude Nijkerkerweg	1	7.5	46.66	44.05	36.66	47.16	5	42	46.66	5	42	46.66	44.05	36.66
										VL	Horsterweg (5)	1	1.5	45.39	42.76	35.38	45.88	5	41	45.39	5	40	45.39	42.76	35.38
										VL	Horsterweg (5)	1	4.5	47.20	44.57	37.20	47.70	5	43	47.20	5	42	47.20	44.57	37.20
										VL	Horsterweg (5)	1	7.5	47.63	44.99	37.63	48.12	5	43	47.63	5	43	47.63	44.99	37.63
										VL	Kawoeperssteeg (6)	1	1.5	23.68	20.01	13.57	23.90	5	19	23.68	5	19	23.68	20.01	13.57
										VL	Kawoeperssteeg (6)	1	4.5	14.92	11.17	4.73	15.10	5	10	14.92	5	10	14.92	11.17	4.73
										VL	Kawoeperssteeg (6)	1	7.5	14.74	11.01	4.57	14.93	5	10	14.74	5	10	14.74	11.01	4.57
										VL	totaal (0)	1	1.5	46.96	44.27	36.95	47.44		47	46.96		47	46.96	44.27	36.95
										VL	totaal (0)	1	4.5	48.01	45.29	38.00	48.48		48	48.01		48	48.01	45.29	38.00
										VL	totaal (0)	1	7.5	49.88	47.18	39.87	50.36		50	49.88		50	49.88	47.18	39.87
										VL	Oude Nijkerkerweg	1	1.5	44.39	41.79	34.38	44.89	5	40	44.39	5	39	44.39	41.79	34.38
										VL	Oude Nijkerkerweg	1	4.5	45.60	42.99	35.60	46.10	5	41	45.60	5	41	45.60	42.99	35.60
										VL	Oude Nijkerkerweg	1	7.5	48.49	45.89	38.49	48.99	5	44	48.49	5	43	48.49	45.89	38.49
										VL	Horsterweg (5)	1	1.5	42.38	39.77	32.37	42.88	5	38	42.38	5	37	42.38	39.77	32.37
VL	Horsterweg (5)	1	4.5	42.92	40.30	32.92	43.42	5	38	42.92	5	38	42.92	40.30	32.92										
VL	Horsterweg (5)	1	7.5	42.49	39.85	32.48	42.98	5	38	42.49	5	37	42.49	39.85	32.48										
VL	Kawoeperssteeg (6)	1	1.5	36.96	33.31	26.87	37.19	5	32	36.96	5	32	36.96	33.31	26.87										
VL	Kawoeperssteeg (6)	1	4.5	38.68	35.02	28.58	38.90	5	34	38.68	5	34	38.68	35.02	28.58										
VL	Kawoeperssteeg (6)	1	7.5	39.47	35.81	29.37	39.69	5	35	39.47	5	34	39.47	35.81	29.37										
23	0.0	8.9		gevel						VL	totaal (0)	1	1.5	43.21	40.29	33.18	43.62		44	43.21		43	43.21	40.29	33.18
										VL	totaal (0)	1	4.5	45.65	42.78	35.62	46.08		46	45.65		46	45.65	42.78	35.62
										VL	totaal (0)	1	7.5	46.45	43.60	36.43	46.88		47	46.45		46	46.45	43.60	36.43
										VL	Oude Nijkerkerweg	1	1.5	40.39	37.77	30.38	40.89	5	36	40.39	5	35	40.39	37.77	30.38
										VL	Oude Nijkerkerweg	1	4.5	42.97	40.36	32.96	43.47	5	38	42.97	5	38	42.97	40.36	32.96
										VL	Oude Nijkerkerweg	1	7.5	44.25	41.62	34.24	44.74	5	40	44.25	5	39	44.25	41.62	34.24
										VL	Horsterweg (5)	1	1.5	35.24	32.63	25.24	35.74	5	31	35.24	5	30	35.24	32.63	25.24
										VL	Horsterweg (5)	1	4.5	38.34	35.74	28.33	38.84	5	34	38.34	5	33	38.34	35.74	28.33
										VL	Horsterweg (5)	1	7.5	38.33	35.72	28.33	38.83	5	34	38.33	5	33	38.33	35.72	28.33
										VL	Kawoeperssteeg (6)	1	1.5	38.25	34.60	28.16	38.48	5	33	38.25	5	33	38.25	34.60	28.16
										VL	Kawoeperssteeg (6)	1	4.5	40.06	36.40	29.96	40.28	5	35	40.06	5	35	40.06	36.40	29.96
										VL	Kawoeperssteeg (6)	1	7.5	40.34	36.68	30.24	40.56	5	36	40.34	5	35	40.34	36.68	30.24
										VL	totaal (0)	1	1.5	44.37	41.68	34.36	44.85		45	44.37		44	44.37	41.68	34.36
										VL	totaal (0)	1	4.5	47.11	44.44	37.11	47.60		48	47.11		47	47.11	44.44	37.11
VL	totaal (0)	1	7.5	47.21	44.52	37.20	47.69		48	47.21		47	47.21	44.52	37.20										
VL	Oude Nijkerkerweg	1	1.5	39.16	36.56	29.16	39.66	5	35	39.16	5	34	39.16	36.56	29.16										
VL	Oude Nijkerkerweg	1	4.5	41.39	38.80	31.39	41.90	5	37	41.39	5	36	41.39	38.80	31.39										
VL	Oude Nijkerkerweg	1	7.5	40.46	37.84	30.46	40.96	5	36	40.46	5	35	40.46	37.84	30.46										
VL	Horsterweg (5)	1	1.5	42.40	39.76	32.39	42.89	5	38	42.40	5	37	42.40	39.76	32.39										
VL	Horsterweg (5)	1	4.5	45.42	42.79	35.42	45.92	5	41	45.42	5	40	45.42	42.79	35.42										
VL	Horsterweg (5)	1	7.5	45.83	43.20	35.83	46.33	5	41	45.83	5	41	45.83	43.20	35.83										
VL	Kawoeperssteeg (6)	1	1.5	32.30	28.65	22.21	32.53	5	28	32.30	5	27	32.30	28.65	22.21										
VL	Kawoeperssteeg (6)	1	4.5	34.46	30.80	24.36	34.68	5	30	34.46	5	29	34.46	30.80	24.36										
VL	Kawoeperssteeg (6)	1	7.5	34.95	31.29	24.85	35.17	5	30	34.95	5	30	34.95	31.29	24.85										
25	0.0	8.5		gevel						VL	totaal (0)	1	1.5	43.44	40.82	33.43	43.94		44	43.44		43	43.44	40.82	33.43
										VL	Oude Nijkerkerweg	1	1.5	40.33	37.72	30.33	40.83	5	36	40.33	5	35	40.33	37.72	30.33
										VL	Horsterweg (5)	1	1.5	40.46	37.84	30.45	40.96	5	36	40.46	5	35	40.46	37.84	30.45
										VL	Kawoeperssteeg (6)	1	1.5	21.99	18.31	11.87	22.20	5	17	21.99	5	17	21.99	18.31	11.87
26	0.0	8.5		gevel						VL	totaal (0)	1	1.5	41.94	39.29	31.93	42.43		42	41.94		42	41.94	39.29	31.93
										VL	Oude Nijkerkerweg	1	1.5	39.75	37.12	29.74	40.24	5	35	39.75	5	35	39.75	37.12	29.74
										VL	Horsterweg (5)	1	1.5	37.81	35.16	27.80	38.30	5	33	37.81	5	33	37.81	35.16	27.80
27	0.0	8.5		gevel						VL	Kawoeperssteeg (6)	1	1.5	21.91	18.14	11.70	22.08	5	17	21.91	5	17	21.91	18.14	11.70
										VL	totaal (0)	1	1.5	42.48	39.85	32.48	42.98		43	42.48		42	42.48	39.85	32.48

nr	z1	m1 adres	huisnr	type	afw.toets	refl	kenmerk	rhart	groep	(*) IL: inc. maatregel, VL:inc aftrek, RL: inc prognosetoeslag							(^) VL: ex. optrektoeslag								
										sh	wnh	dag	avond	nacht	Lden	af Lden(*)	Letm	af Letm(*)	dag(^)	avond(^)	nacht(^)				
28	0.0	8.5		gevel						VL	Oude Nijkerkerweg	1	1.5	40.50	37.89	30.50	41.00	5	36	40.50	5	35	40.50	37.89	30.50
										VL	Horsterweg (5)	1	1.5	38.06	35.41	28.05	38.55	5	34	38.06	5	33	38.06	35.41	28.05
										VL	Kawoepensteeg (6)	1	1.5	19.74	15.99	9.55	19.92	5	15	19.74	5	15	19.74	15.99	9.55
										VL	totaal (0)	1	1.5	44.05	41.42	34.04	44.54		45	44.05		44	44.05	41.42	34.04
										VL	Oude Nijkerkerweg	1	1.5	36.99	34.33	26.98	37.48	5	32	36.99	5	32	36.99	34.33	26.98
29	0.0	8.5		gevel						VL	Horsterweg (5)	1	1.5	43.07	40.45	33.06	43.57	5	39	43.07	5	38	43.07	40.45	33.06
										VL	Kawoepersteeg (6)	1	1.5	20.63	16.95	10.51	20.84	5	16	20.63	5	16	20.63	16.95	10.51
										VL	totaal (0)	1	1.5	44.69	42.08	34.68	45.19		45	44.69		45	44.69	42.08	34.68
										VL	Oude Nijkerkerweg	1	1.5	38.15	35.52	28.15	38.65	5	34	38.15	5	33	38.15	35.52	28.15
										VL	Horsterweg (5)	1	1.5	43.57	40.97	33.56	44.07	5	39	43.57	5	39	43.57	40.97	33.56
VL	Kawoepersteeg (6)	1	1.5	21.40	17.71	11.27	21.61	5	17	21.40	5	16	21.40	17.71	11.27										

Rijlijnen

nr	z.gem	lengte	wegdek	hellingcor.	groep	omschrijving	kenmerk	art	110g	etm.intens.	%periode	Intensiteiten			snelheden				
												%	licht	middel	zwaar	motor	licht	middel	zwaar
1	7.5	887	01 glad asfalt/DAB		Kawoepersteeg (6)	Kawoepersteeg		vlicht		158.0	<input type="checkbox"/>	dag	10.50	.12	.13	.00	60	60	60
												avond	4.93	.01	.01	.00	60	60	60
												nacht	1.12	.02	.01	.00	60	60	60
8	8.6	869	01 glad asfalt/DAB		Oude Nijkerkerweg (4)	Oude Nijkerkerweg		vlicht		5253.0	<input type="checkbox"/>	dag	331.62	8.32	6.49	.00	50	50	50
												avond	201.12	2.23	1.57	.00	50	50	50
												nacht	33.38	.53	.76	.00	50	50	50
52	7.7	1029	01 glad asfalt/DAB		Horsterweg (5)	Horsterweg		vlicht		6226.0	<input type="checkbox"/>	dag	393.56	9.48	7.39	.00	50	50	50
												avond	238.81	2.54	1.79	.00	50	50	50
												nacht	39.62	.60	.87	.00	50	50	50
53	9.3	83	01 glad asfalt/DAB		Horsterweg (5)	Rotonde		vlicht		8123.0	<input type="checkbox"/>	dag	513.12	12.70	9.90	.00	50	50	50
												avond	311.38	3.41	2.40	.00	50	50	50
												nacht	51.64	.81	1.16	.00	50	50	50
54	10.1	261	01 glad asfalt/DAB		Horsterweg (5)	Horsterweg		vlicht		9951.0	<input type="checkbox"/>	dag	625.14	17.77	13.85	.00	50	50	50
												avond	378.97	4.78	3.35	.00	50	50	50
												nacht	62.92	1.13	1.62	.00	50	50	50
58	9.5	239	01 glad asfalt/DAB		Oude Nijkerkerweg (4)	Oude Nijkerkerweg		vlicht		5253.0	<input type="checkbox"/>	dag	331.62	8.32	6.49	.00	50	50	50
												avond	201.12	2.23	1.57	.00	50	50	50
												nacht	33.38	.53	.76	.00	50	50	50
61	9.0	217	01 glad asfalt/DAB		Oude Nijkerkerweg (4)	Oude Nijkerkerweg		vlicht		5253.0	<input type="checkbox"/>	dag	331.62	8.32	6.49	.00	50	50	50
												avond	201.12	2.23	1.57	.00	50	50	50
												nacht	33.38	.53	.76	.00	50	50	50
62	8.7	263	01 glad asfalt/DAB		Kawoepersteeg (6)	Kawoepersteeg		vlicht		158.0	<input type="checkbox"/>	dag	10.50	.12	.13	.00	60	60	60
												avond	4.93	.01	.01	.00	60	60	60
												nacht	1.12	.02	.01	.00	60	60	60

Bodemabsorptie

nr	lengte	absorptie [%]	kenmerk
1	5006	100.0	
2	1025	100.0	
3	4019	80.0	
4	5914	80.0	
5	3402	80.0	
6	1401	80.0	
7	1565	50.0	
8	1844	80.0	
9	1914	20.0	
10	2623	80.0	
11	1469	80.0	
12	2392	50.0	
13	1912	50.0	
14	558	.0	
15	1563	80.0	
16	1870	100.0	
17	4128	50.0	
18	1428	20.0	
19	1439	80.0	
20	1506	50.0	
21	2603	100.0	
22	4543	50.0	
23	1304	.0	
24	642	.0	
25	702	.0	
26	48	80.0	
27	48	80.0	
28	67	100.0	
29	4790	100.0	
30	3141	100.0	
31	3626	100.0	
32	400	100.0	
33	476	100.0	
34	378	80.0	
35	457	100.0	
36	555	100.0	
37	1674	20.0	
38	885	100.0	
39	1018	100.0	
40	424	100.0	
41	1757	100.0	
42	2266	80.0	
43	282	100.0	
44	3736	20.0	
45	1504	100.0	
46	1872	50.0	
47	4863	50.0	
48	4920	50.0	
49	3537	50.0	
50	3436	50.0	

BIJLAGE III

Gehanteerde verkeersgegevens

Wegvak	Etmaalintensiteit 2030		Dag	Avond	Nacht
Fokko Kortlanglaan (30 km/h)	2791	licht	167	97	13
		middel	13	4	4
		zwaar	5	0	5
Kawoepsteeg (60 km/h)	158	licht	11	5	1
		middel	0	0	0
		zwaar	0	0	0
Kolbaanweg (60 km/h)	9815	licht	638	299	68
		middel	16	1	2
		zwaar	16	2	2
Korpersteeg (60 km/h)	1142	licht	66	31	7
		middel	6	0	1
		zwaar	6	1	1
Looweg (60 km/h)	173	licht	12	5	1
		middel	0	0	0
		zwaar	0	0	0
Oude Nijkerkerweg (50 km/h)	5253	licht	332	201	33
		middel	8	2	1
		zwaar	6	2	1
Rodeschuurderwegje (60 km/h)	214	licht	14	7	1
		middel	0	0	0
		zwaar	0	0	0
Zeeweg (60 km/h)	1284	licht	74	35	8
		middel	7	1	1
		zwaar	8	1	1
Horsterweg (50 km/h) (rijlijn langs plangebied)	6771	licht	427	254	44
		middel	11	3	1
		zwaar	9	2	1
Horsterweg (50 km/h) (rijlijn voorbij Zeeweg)	4000	licht	262	126	33
		middel	4	1	0
		zwaar	2	0	1
Horsterweg (50 km/h) (rijlijn voorbij rotonde met Kolbaanweg)	9951	licht	625	379	63
		middel	18	5	1
		zwaar	14	3	2

Verkeersgegevens volgen uit het verkeersmodel 2030.

Bron (Onderzoek omgevingsdienst, rapport Z-20-208658 oktober 2020)