



ROUWMAAT
groep

Milieutechniek Rouwmaat

Groenlo bv

Postbus 74

7140 AB Groenlo

TEL. 0544-474040

Den Sliem 93

7141 JG Groenlo

FAX. 0544-474049

Verkennd bodemonderzoek Prinses Julianalaan 2 te Epe



Opdrachtgever : SAB Arnhem
Contactpersoon : Dhr. B. Hermesen
Adres : Postbus 479
Postcode & plaats : 6800 AL Arnhem

Rapportnummer : MT.15454



Groenlo, 22 april 2016



Opgesteld: W. Egging	Paraaf: 
Geautoriseerd: N. Looman	Paraaf: 

Dit document is eigendom van de opdrachtgever en mag door hem gebruikt worden voor het doel waarvoor het is vervaardigd. De auteursrechten van dit document blijven berusten bij Milieutechniek Rouwmaat Groenlo b.v.

INHOUDSOPGAVE

1	INLEIDING-----	3
2	VOORINFORMATIE -----	4
2.1	LOCATIESPECIFIEKE INFORMATIE-----	4
2.2	OMGEVINGSGEGEVENS-----	4
2.3	GEOHYDROLOGISCHE GEGEVENS-----	5
2.4	VOORGAANDE BODEMONDERZOEKEN-----	5
2.5	AFBAKENING LOCATIE VOOR BODEMONDERZOEK-----	5
3	VERWACHTINGSPATROON -----	6
3.1	BODEMONDERZOEK-----	6
3.2	ASBEST-----	6
4	ONDERZOEKSOPZET-----	7
4.1	ALGEMEEN-----	7
4.2	BOOR- EN ANALYSEFREQUENTIE-----	7
5	RESULTATEN-----	8
5.1	TOETSINGSKADER-----	8
5.2	VERRICHTE WERKZAAMHEDEN-----	8
5.3	LOCALE BODEMOPBOUW-----	8
5.4	ZINTUIGLIJKE WAARGENOMEN BIJZONDERHEDEN-----	8
5.5	METINGEN WATERMONSTERNAMES-----	9
5.6	SAMENSTELLING (MENG)MONSTERS EN CHEMISCHE ANALYSES-----	9
5.7	ANALYSERESULTATEN-----	9
5.8	INTERPRETATIE ANALYSERESULTATEN-----	12
6	CONCLUSIES EN AANBEVELINGEN-----	13
6.1	ALGEMEEN-----	13
6.2	VERWACHTINGSPATROON-----	13
6.3	RESULTATEN-----	13
6.4	SLOTCONCLUSIE EN AANBEVELINGEN-----	13

BIJLAGEN

BIJLAGE 1 ^a	Topografische kaart
BIJLAGE 1 ^b	Kadastrale kaart met gegevens
BIJLAGE 1 ^c	Situatietekening met monsternamenpunten
BIJLAGE 2	Boorbeschrijvingen
BIJLAGE 3	Analysecertificaten grond
BIJLAGE 4	Analysecertificaten grondwater
BIJLAGE 5	Toetsingstabellen
BIJLAGE 6	Projectfoto's
BIJLAGE 7	Informatie vooronderzoek
BIJLAGE 8	Onafhankelijkheidsverklaring
BIJLAGE 9	Toegepaste normen

1 INLEIDING

In opdracht van SAB Arnhem heeft Milieutechniek Rouwmaat Groenlo bv op 4 en 11 december 2015 een verkennend bodemonderzoek verricht ter plaatse van het perceel aan de Prinses Julianalaan 2 te Epe (gemeente Epe).

De onderzoekslocatie heeft een oppervlakte van circa 4.400 m². In bijlage 1 zijn de topografische en de kadastrale kaart met de ligging en het overzicht van de locatie opgenomen.

Aanleiding voor het bodemonderzoek zijn een bestemmingsplanwijziging en voorgenomen bouwactiviteiten. Doel van dit onderzoek is om de algemene bodemkwaliteit te bepalen ter plaatse van de onderzoekslocatie, waarmee bekeken kan worden in hoeverre deze bodemkwaliteit een belemmering kan vormen voor het beoogde gebruik en/of de voorgenomen ontwikkelingen.

Het bodemonderzoek is uitgevoerd conform de Nederlandse Norm 5740 (NEN 5740). Het vooronderzoek, dat parallel loopt aan deze norm, is uitgevoerd conform de Nederlandse Norm 5725 (NEN 5725).

De veldwerkzaamheden zijn uitgevoerd door Milieutechniek Rouwmaat Groenlo b.v. conform de beoordelingsrichtlijn BRL-SIKB 2000, veldwerk bij milieuhygiënisch bodemonderzoek. Milieutechniek Rouwmaat Groenlo b.v. is gecertificeerd en erkend voor het uitvoeren van milieuhygiënisch bodemonderzoek conform deze beoordelingsrichtlijn. Het toepassingsgebied van dit certificaat betreft de BRL-SIKB protocollen 2001, 2002 en 2018. De grond- en/of grondwateranalyses zijn uitgevoerd door een RVA-gecertificeerd en door de overheid erkend laboratorium.

Tussen Milieutechniek Rouwmaat Groenlo b.v. en de opdrachtgever is geen sprake van een relatie, die de onafhankelijkheid en de integriteit zouden beïnvloeden en/of haar werkzaamheden zou kunnen belemmeren. De onafhankelijkheidsverklaring van het uitgevoerde veldwerk is opgenomen in bijlage 8.

In het voorliggende rapport wordt verslag gedaan van het uitgevoerde bodemonderzoek. In hoofdstuk 2 is de locatie beschreven. Aan de hand van deze gegevens is in hoofdstuk 3 het verwachtingspatroon gedefinieerd omtrent de verontreinigingssituatie. Hoofdstuk 4 behandelt de onderzoeksopzet, terwijl in hoofdstuk 5 de veldwaarnemingen en de analyseresultaten kort samengevat zijn weergegeven. Ten slotte zijn in hoofdstuk 6 de conclusies en aanbevelingen gedefinieerd.

2 VOORINFORMATIE

Voor aanvang van het bodemonderzoek zijn de (historische) gegevens, die relevant zijn voor het onderzoek, verzameld op basisniveau. Het vooronderzoek heeft plaatsgevonden op het onderhavige perceel en de aangrenzende terreinen (maximaal tot 50 meter afstand).

Hierbij zijn de volgende bronnen geraadpleegd:

- informatie bodematlas
- informatie van de gemeente
- informatie van de opdrachtgever
- locatie inspectie

In bijlage 7 is de informatie van het vooronderzoek opgenomen.

2.1 Locatiespecifieke informatie

De onderzoekslocatie is gelegen aan de Prinses Julianalaan 2 te Epe (gemeente Epe). De locatie is kadastraal bekend als gemeente Epe, sectie U, nummers 5864 en 7050.

Omschrijving van de onderzoekslocatie

De onderzoekslocatie is gelegen in het centrum van Epe. De onderzoekslocatie is in de huidige situatie in gebruik als Rabobank. De initiatiefnemer is voornemens de huidige bebouwing te slopen en hier een woonzorgcomplex te bouwen.

Afbeelding onderzoekslocatie:



Historisch gebruik

Er zijn geen relevante gegevens van de historie van het terrein bekend welke van invloed zouden kunnen zijn op de onderzoeksstrategie. Het is bekend dat in de gemeente Epe verhoogde gehalten aan arseen voorkomen in de grond en in het grondwater, dit zijn natuurlijke achtergrondwaarden. Bij bodemonderzoeken binnen de gemeente Epe moet daarom de grond en het grondwater worden onderzocht op de aanwezigheid van arseen.

Verhardingen, ophogingen, calamiteiten

Het terrein is gedeeltelijk verhard met klinkers. Het terrein is niet opgehoogd. Op de locatie hebben zich in het verleden, voor zover bekend, geen calamiteiten voorgedaan.

Asbest

Bij het vooronderzoek zijn geen gegevens naar voren gekomen die kunnen duiden op de aanwezigheid van asbest op of in de bodem van de onderzoekslocatie.

2.2 Omgevingsgegevens

De locatie wordt omgeven door woningbouw.

2.3 Geohydrologische gegevens

Epe ligt op de overgang van het gestuwde gebied van de Veluwe naar het lager gelegen IJsseldal. De geohydrologische bodemopbouw is samengevat in tabel 1.

diepte (m-mv)	omschrijving
0 - 20	middel fijn zand, waarin plaatselijk leem en veenlagen aanwezig zijn Pakket: ged. 1e WVP (form. v Twente, Eemformatie)
20 - 23	veen en klei Pakket: Scheidende laag (Eemformatie)
23 - 35	fijne tot grove zanden Pakket: 1e WVP (form v.Kreftenheye, Drenthe en Eemformatie)

Regionale grondwaterstroming

Uit de grondwaterkaarten van TNO blijkt dat de regionale grondwaterstromingsrichting oostelijk is gericht. De werkelijke grondwaterstromingsrichting kan hiervan afwijken door de lokale bodemopbouw, ondergrondse infrastructuur, grondwateronttrekkingen, watergangen e.d.. Het grondwater onder de onderzoekslocatie is, voor zover bekend, niet onderhevig aan invloeden van buitenaf.

2.4 Voorgaande bodemonderzoeken

Op de onderzoekslocatie is in 2007 een asbestonderzoek uitgevoerd onder rapportnummer 07/298. Dit onderzoek is niet in het bezit van Milieutechniek Rouwmaat b.v.

2.5 Afbakening locatie voor bodemonderzoek

Het vooronderzoek heeft plaatsgevonden op het onderhavige perceel en de aangrenzende terreinen (maximaal tot 50 meter afstand). De geografische afbakening van het besluitvormingsgebied betreft het (gedeelte van het) perceel waarop de bestemmingsplanwijziging van toepassing is. Het onderzoek heeft plaatsgevonden op het (gedeelte van het) perceel waarop de bestemmingsplanwijziging van toepassing is. De onderzoekslocatie heeft een oppervlakte van circa 4.400 m².

3 VERWACHTINGSPATROON

3.1 Bodemonderzoek

Op basis van de in hoofdstuk 2 verstrekte (historische) informatie is vooraf bekeken in hoeverre de bodem op de onderzoekslocatie verontreinigd kan zijn. Volgens de NEN 5740 dient dan een aanname te worden gemaakt omtrent de kans op bodemverontreiniging. Er wordt hierbij onderscheid gemaakt in verdachte en niet verdachte locaties.

Op basis van het vooronderzoek zijn geen deellocaties te onderscheiden. De gehele locatie kan op basis van het vooronderzoek als niet-verdacht worden beschouwd. De hypothese luidt dan ook: De gehele locatie is onverdacht. Ten behoeve van de gehele locatie wordt de 'Onderzoeksstrategie voor een onverdachte locatie (ONV)' gehanteerd.

Indien in geen van de monsters één van de onderzochte stoffen aanwezig is in een concentratie boven de streefwaarde van de toetsingstabel uit de circulaire "Circulaire bodemsanering 2009, Staatscourant nr. 6563 3 april 2012", wordt de hypothese aangenomen.

3.2 Asbest

Bij het vooronderzoek zijn geen gegevens naar voren gekomen die kunnen duiden op de aanwezigheid van asbest op of in de bodem van de onderzoekslocatie.

Teneinde een uitspraak te kunnen doen over de concentratie aan asbest kan een asbestonderzoek uitgevoerd worden conform de NEN 5707 (bodem) en/of NEN 5897 (granulaten). Asbest is in dit onderzoek verder niet beschouwd.

Wel wordt tijdens de veldwerkzaamheden gelet op het voorkomen van asbestverdachte materialen, in het opgeboorde materiaal en op de bodem van de onderzoekslocatie.

4 ONDERZOEKSOPZET

4.1 Algemeen

De onderzoekslocatie heeft een oppervlakte van circa 4.400 m². Het aantal boringen per laag, het aantal peilbuizen en het aantal te analyseren grond- en grondwatermonsters is omschreven in de NEN 5740 en is afhankelijk van de oppervlakte en eventuele verdachte (deel)locaties.

4.2 Boor- en analysefrequentie

De veldwerkzaamheden worden uitgevoerd conform de beoordelingsrichtlijn BRL-SIKB 2000 veldwerk voor milieuhygiënisch bodemonderzoek, Milieutechniek Rouwmaat Groenlo b.v. is hiervoor gecertificeerd. Het veldwerk is uitgevoerd volgens de van toepassing zijnde normen die in bijlage 9 staan vermeld.

In de onderstaande tabel is de onderzoeksopzet weergegeven.

Aantal boringen (excl. peilbuizen)	Aantal peilbuizen	Analyses grond	Analyses water
11 tot ± 50 cm-mv	1	3 AS3000-pakketten grond +	1 AS3000-pakket grondwater +
3 tot ± 200 cm-mv		arseen	arseen

Standaardpakket grondmonsters:

- Lutum en organische stof (volgens AS3010)(bovengrond en optioneel in de ondergrond)
- Zware metalen (Ba, Cd, Co, Cu, Hg, Pb, Mo, Ni, Zn) (volgens AS3010)
- PCB's (volgens AS3010 en AS3020)
- Polycyclische Aromatische Koolwaterstoffen (10 PAK uit Leidraad Bodembescherming, volgens AS3010)
- Minerale olie (C10-40) (volgens AS3010)

Standaardpakket grondwatermonsters:

- Zuurgraad (pH) en Geleidbaarheid (EC)
- Zware metalen (Ba, Cd, Co, Cu, Hg, Pb, Mo, Ni, Zn)(volgens AS3110)
- Vluchtige aromaten (benzeen, toluen, ethylbenzeen, xylenen, styreen, naftaleen) (volgens AS3110 en AS3130)
- Vluchtige gehalogeneerde koolwaterstoffen (vinylchloride, chloorethenen, chloormethaan, chloroform, chloorethanen, chloorpropanen en bromoform) (volgens AS3110)
- Minerale olie (C10-40), (volgens AS3110)

De boringen worden in trajecten van maximaal 50 cm bemonsterd, of anders afhankelijk van de veldwaarnemingen.

De analyses voor milieuhygiënisch bodemonderzoek zullen worden uitgevoerd volgens het accreditatieschema AS3000. De AS3000 is een richtlijn waarin de kwaliteitseisen voor laboratoria zijn vastgelegd voor al het milieuhygiënisch bodemonderzoek. AS3000 vormt één van de centrale instrumenten voor bodemonderzoek in het kader van de nieuwe Regeling Bodemkwaliteit van het ministerie voor Volksgezondheid, Ruimtelijke Ordening en Milieu. Alleen analysecertificaten van AS3000 erkende laboratoria worden dan nog geaccepteerd. Milieutechniek Rouwmaat Groenlo bv besteedt haar analyses uit aan een RVA-gecertificeerd laboratorium, welke de AS3000 erkenning in haar bezit heeft.

Een week na plaatsing wordt uit de geplaatste peilbuis met behulp van een slangenpomp een grondwatermonster genomen. Ten behoeve van de bepaling van de zware metalen wordt het grondwater in het veld gefiltreerd door een filter met een poriëngrootte van 0,45 micron.

5 RESULTATEN

5.1 Toetsingskader

De meetwaarden worden gecorrigeerd naar een standaard bodemtype met 25% lutum en 10% organische stof. Deze gestandaardiseerde meetwaarden worden berekend en getoetst conform de landelijke toetsingsmodule BoToVa (Bodem Toets- en Validatieservice). De gemeten waarden staan vermeld op het analysecertificaat welke als bijlage zijn toegevoegd.

De omgerekende waarden van de onderzochte monsters worden vergeleken met de waarden van de toetsingstabel uit de "Circulaire bodemsanering 2009, Staatscourant nr. Staatscourant nr. 6563 3 april 2012".

De in deze tabel genoemde toetsingswaarden hebben de volgende betekenis:

achtergrond-/streefwaarde = referentiewaarde
 toetsingswaarde = toetsingswaarde voor nader onderzoek ($\frac{1}{2}(S- + I- \text{ waarde})$)
 interventiewaarde = toetsingswaarde voor sanering of saneringsonderzoek

Voor de beoordeling van de verontreinigingssituatie wordt behalve met de toetsingstabel, ook rekening gehouden met de zintuiglijke waarnemingen en eventueel met het gebruik van de bodem.

Bij de beoordeling worden de volgende termen toegepast:

kleiner dan de achtergrond-/streefwaarde = niet verontreinigd
 tussen achtergrond-/streefwaarde en toetsingswaarde = licht verontreinigd
 tussen toetsingswaarde en interventiewaarde = matig verontreinigd
 groter dan de interventiewaarde = sterk verontreinigd

De locatie wordt als verontreinigd beschouwd, indien in een (meng)monster stoffen aanwezig zijn in een concentratie hoger dan de streefwaarde. Overschrijding van de toetsingswaarde houdt in dat er een vermoeden van ernstige bodemverontreiniging bestaat en dat een nader onderzoek moet worden uitgevoerd. Als voor tenminste één stof de gemiddelde concentratie van minimaal 25 m³ grond of 100 m³ grondwater hoger is dan de interventiewaarde is het vermoeden van ernstige bodemverontreiniging bevestigd.

5.2 Verrichte werkzaamheden

De veldwerkzaamheden zijn door Milieutechniek Rouwmaat Groenlo b.v. (de heer T. Huls) uitgevoerd op 4 en 11 december 2015.

In de volgende tabel zijn de verrichte werkzaamheden weergegeven:

Aantal boringen (excl. peilbuizen)	Aantal peilbuizen
11 boringen (1, 2, 4, 5, 6, 8, 9, 11, 12, 13, 14) tot ± 50 cm-mv	1 peilbuis (10) filterstelling 395-495 cm-mv
3 boringen (3, 7, 15) tot ± 200 cm-mv	

Op de tekening in bijlage 1c staan de diverse boringen weergegeven. De boorbeschrijvingen staan beschreven in bijlage 2.

Het opgeboorde materiaal is beoordeeld op korrelgrootte (=textuur), kleur, geur en andere bijzonderheden. De eventuele aanwezigheid van olie is aan de hand van een afwijkende bodemkleur (veelal blauwgrijs) en oliegeur beoordeeld. Bovendien is de grond ondergedompeld in water. Indien er een oliefilm op het water ontstaat, kan aan de hand van de dikte en de kleurschakering van de oliefilm het olieproduct indicatief beoordeeld worden. Deze test wordt een oliewaterreactie genoemd. De geur, kleur en de oliewaterreactie geven samen een indruk van de mate en soort olieverontreiniging.

5.3 Lokale bodemopbouw

De bovengrond bestaat overwegend uit donkerbruin, matig fijn zand. Daaronder bestaat de ondergrond overwegend uit lichtbruin, matig fijn zand. Tijdens de monsternamen bedroeg de grondwaterstand 355 cm-mv voor peilbuis 10. De complete omschrijvingen van de boorprofielen staan vermeld in bijlage 2.

5.4 Zintuiglijke waargenomen bijzonderheden

Zintuiglijk zijn er geen afwijkingen waargenomen. Tevens is gelet op het voorkomen van asbest. Visueel is op de bodem en in het opgeboorde materiaal geen asbestverdacht materiaal waargenomen. Teneinde een uitspraak te kunnen doen over de concentratie aan asbest kan een asbestonderzoek uitgevoerd worden conform de NEN 5707 (bodem) en/of NEN 5897 (granulaten). Asbest is in dit onderzoek verder niet beschouwd.

5.5 Metingen watermonstername

Tijdens bemonstering van het grondwater, zijn de volgende metingen uitgevoerd:

Code	Plaatsingsdatum	Bemonsteringsdatum	Filterstelling (cm-mv)	Grondwaterstand (cm-mv)	Zuurgraad pH	Geleidbaarheid EGv ($\mu\text{S/cm}$)	Troebelheid (NTU)
10	4-12-2015	11-12-2015	395-495	355	4,6	341	5,87

Geen van de gemeten waarden wijkt duidelijk af van de waarde, welke gezien de natuurlijke omstandigheden verwacht kan worden.

5.6 Samenstelling (meng)monsters en chemische analyses

Op basis van de zintuiglijke waarnemingen zijn (meng)monsters samengesteld van de grond. Bij het samenstellen van mengmonsters bedraagt de laagdikte waarover wordt gemengd in principe 0,5 meter; alleen bij een gelijke bodemkarakteristiek kunnen monsters worden gemengd over een grotere laagdikte. Verschillende grondsoorten (bijvoorbeeld klei, zand en veen) mogen niet worden vermengd.

In onderstaande tabel zijn de verschillende (meng)monsters en de uitgevoerde analyses weergegeven.

Monster	Samenstelling	Traject (cm-mv)	Analyse
MM1	1-1, 12-1, 13-1, 14-1, 15-1, 2-1, 3-1, 4-1	0-50	AS3000-pakket grond + arseen
MM2	10-1, 11-1, 5-1, 6-1, 7-1, 8-1, 9-1	0-50	AS3000-pakket grond + arseen
MM3	15-2, 15-3, 15-4, 3-2, 3-3, 3-4, 7-2, 7-3 7-4	50-200	AS3000-pakket grond + arseen
10		395-495	AS3000-pakket grondwater + arseen

Motivatie:

MM1 en MM2 zijn samengesteld uit de individuele grondmonsters van de bovengrond.

MM3 is samengesteld uit de individuele grondmonsters van de ondergrond.

5.7 Analyseresultaten

In bijlage 3 zijn de analyserapporten van de grond opgenomen en in bijlage 4 van het grondwater. De toetsingstabellen van de analyseresultaten zijn weergegeven in bijlage 5. Indien een "kleiner dan (< en <d)" teken vermeld staat bij de uitslag van een analyse, is de aangetroffen waarde kleiner dan de detectiegrens van het analysetoestel.

In de onderstaande tabellen worden de omgerekende waarden aangegeven. De analyseresultaten voor grond zijn omgerekend naar een standaardbodem met in achtname van de bepaalde organische stof- en lutumpercentages zoals deze in de tabellen zijn gepresenteerd.

Verbinding	Grondmonsters		
	MM1 (mg/kg.ds)	MM2 (mg/kg.ds)	MM3 (mg/kg.ds)
Organische stof (% d.s.)	2,5	2,3	1,1
Lutum (% d.s.)	2	2	2
Droge stof			
Droge stof (% d.s.)	89,2	89,3	90,8
Metalen			
Arseen	<4,0 -	4,5 -	<4,0 -
Barium	<20 -	81,4	<20 -
Cadmium	<0,2 -	<0,2 -	<0,2 -
Kobalt	<3 -	<3 -	<3 -
Koper	14,2 -	16,2 -	<5 -
Kwik	0,073 -	0,075 -	<0,05 -
Lood	46,8 -	43,8 -	25,2 -
Molybdeen	<1,5 -	<1,5 -	<1,5 -
Nikkel	15,2 -	13,1 -	<4 -
Zink	63,3 -	68,3 -	<20 -
PAK			
Naftaleen	<0,05 -	<0,05 -	<0,05 -
Anthraceen	<0,05 -	<0,05 -	<0,05 -
Fenanthreen	<0,05 -	0,12	0,053
Fluoranthreen	0,075	0,32	0,18
Benzo(a)anthraceen	<0,05 -	0,15	0,09
Chryseen	0,065	0,18	0,1
Benzo(a)pyreen	<0,05 -	0,15	0,086
Benzo(g,h,i)peryleen	<0,05 -	0,13	0,065
Benzo(k)fluoranthreen	<0,05 -	0,084	<0,05 -
Indeno-(1,2,3-c,d)pyreen	0,05	0,14	0,075
PAK (10) (0.7 factor)	0,44 -	1,4 -	0,75 -
Polychloorbifenylen (PCB)			
PCB 52	<0,001 -	<0,001 -	<0,001 -
PCB 28	<0,001 -	<0,001 -	<0,001 -
PCB 101	<0,001 -	0,0100	<0,001 -
PCB 118	<0,001 -	<0,001 -	<0,001 -
PCB 138	0,013	0,017	0,0060
PCB 153	0,014	0,019	0,0055
PCB 180	0,0072	0,011	<0,001 -
PCB (7) (som, 0.7 factor)	0,044 +	0,065 +	0,029 +
Minerale olie			
Minerale olie C10-C12	<3 -	<3 -	<3 -
Minerale olie C12-C16	<5 -	<5 -	<5 -
Minerale olie C16-C21	<5 -	<5 -	<5 -
Minerale olie C21-C30	<11 -	<11 -	<11 -
Minerale olie C30-C35	26,8	42,6	<5 -
Minerale olie C35-C40	<6 -	<6 -	<6 -
Minerale olie totaal	<35 -	<35 -	<35 -

MM1: 1-1,12-1,13-1,14-1,15-1,2-1,3-1,4-1 (0-50 cm-mv)

MM2: 10-1,11-1,5-1,6-1,7-1,8-1,9-1 (0-50 cm-mv)

MM3: 15-2,15-3,15-4,3-2,3-3,3-4,7-2,7-3,7-4 (50-200 cm-mv)

Betekenis van de tekens en afkortingen:

Blanco: geen toetsingswaarde vastgesteld, i: indicatieve norm, !: overschrijding echter niet alle normen bekend,

-*: separate gehalten zijn onder achtergrondwaarde of detectiegrens,

-: onder achtergrondwaarde of detectiegrens, +: tussen achtergrondwaarde en ½(AW+),

++: tussen ½(AW+) en interventiewaarde, +++: boven interventiewaarde, n.b.: niet bepaald.

Grondwatermonster

Verbinding	10 (µg/liter)
Metalen	
Arseen	<5,0 -
Barium	140 +
Cadmium	<0,2 -
Kobalt	<2 -
Koper	2,6 -
Kwik	<0,05 -
Lood	<2 -
Molybdeen	<2 -
Nikkel	<3 -
Zink	88 +
Vluchtige aromaten	
Benzeen	<0,2 -
Tolueen	<0,2 -
Ethylbenzeen	<0,2 -
o-xyleen	<0,1 -
p- en m-xyleen	<0,2 -
Xylenen (som, 0.7 factor)	0,21 -*
BTEX (som)	<0,9 -
Styreen (Vinylbenzeen)	<0,2 -
PAK	
Naftaleen	<0,02 -
Gehalogeneerde koolwaterstoffen	
1,1-Dichloorethaan	<0,2 -
1,2-Dichloorethaan	<0,2 -
1,1-Dichlooretheen	<0,1 -
cis-1,2-Dichlooretheen	<0,1 -
trans-1,2-Dichlooretheen	<0,1 -
Dichloormethaan	<0,2 -
1,2-Dichloorethenen (som, 0.7 factor)	0,14 -*
1,1-Dichloorpropan	<0,2 -
1,2-Dichloorpropan	<0,2 -
1,3-Dichloorpropan	<0,2 -
Dichloorpropanen (0,7 som, 1,1+1,2+1,3)	0,42 -
Tetrachlooretheen (Per)	<0,1 -
CKW (som)	<1,6 -
Tetrachloormethaan (Tetra)	<0,1 -
1,1,1-Trichloorethaan	<0,1 -
1,1,2-Trichloorethaan	<0,1 -
Trichlooretheen (Tri)	<0,2 -
Trichloormethaan (Chloroform)	<0,2 -
Vinylchloride	<0,1 -
Tribroommethaan (bromoform)	<0,2 -
Minerale olie	
Minerale olie C10-C12	<10 -
Minerale olie C12-C16	<10 -
Minerale olie C16-C21	<10 -
Minerale olie C21-C30	<15 -
Minerale olie C30-C35	<10 -
Minerale olie C35-C40	<10 -
Minerale olie totaal	<50 -

10: (395-495 cm-mv)

Betekenis van de tekens en afkortingen:

Blanco: geen toetsingswaarde vastgesteld, i: indicatieve norm, !: overschrijding echter niet alle normen bekend,

-: separate gehalten zijn onder streefwaarde of detectiegrens,

-: onder streefwaarde of detectiegrens, +: tussen streefwaarde en ½(S+I),

++: tussen ½(S+I) en interventiewaarde, +++: boven interventiewaarde, n.b.: niet bepaald.

5.8 Interpretatie analyseresultaten

Uit de analyseresultaten met betrekking tot de grond blijkt dat:

- grondmengmonster MM1 licht verontreinigd is met PCB;
- grondmengmonster MM2 licht verontreinigd is met PCB;
- grondmengmonster MM3 licht verontreinigd is met PCB.

Uit de analyseresultaten met betrekking tot het grondwater blijkt dat:

- het grondwatermonster 10 licht verontreinigd is met Barium en Zink.

6 CONCLUSIES EN AANBEVELINGEN

6.1 Algemeen

In opdracht van SAB Arnhem heeft Milieutechniek Rouwmaat Groenlo bv op 4 en 11 december 2015 een verkennend bodemonderzoek verricht ter plaatse van het perceel aan de Prinses Julianalaan 2 te Epe (gemeente Epe).

Aanleiding voor het bodemonderzoek zijn een bestemmingsplanwijziging en voorgenomen bouwactiviteiten. Doel van dit onderzoek is om de algemene bodemkwaliteit te bepalen ter plaatse van de onderzoekslocatie, waarmee bekeken kan worden in hoeverre deze bodemkwaliteit een belemmering kan vormen voor het beoogde gebruik en/of de voorgenomen ontwikkelingen.

6.2 Verwachtingspatroon

De gehele locatie kan op basis van het vooronderzoek als niet-verdacht worden beschouwd. Bij het vooronderzoek zijn geen gegevens naar voren gekomen die kunnen duiden op de aanwezigheid van asbest op of in de bodem van de onderzoekslocatie. Het is niet bekend of op de onderzoekslocatie asbest in de bodem aanwezig is.

Teneinde een uitspraak te kunnen doen over de concentratie aan asbest kan een asbestonderzoek uitgevoerd worden conform de NEN 5707 (bodem) en/of NEN 5897 (granulaten). Asbest is in dit onderzoek verder niet beschouwd.

6.3 Resultaten

De bovengrond bestaat overwegend uit donkerbruin, matig fijn zand. Daaronder bestaat de ondergrond overwegend uit lichtbruin, matig fijn zand. Tijdens de monsternamen bedroeg de grondwaterstand 355 cm-mv voor peilbuis 10.

Tijdens de veldwerkzaamheden is gelet op het voorkomen van asbest. Visueel is op de bodem en in het opgeboorde materiaal geen asbestverdacht materiaal waargenomen. Zintuiglijk zijn er geen afwijkingen waargenomen.

Op basis van de analysesresultaten kan geconcludeerd worden dat:

- (a) de grond licht verontreinigd is met PCB;
- (b) het grondwater licht verontreinigd is met Barium en Zink.

PCB's werden onder andere toegepast als isolatievloeistof in transformatoren, als hydraulische vloeistof, koelvloeistof en weekmaker in kunststoffen. De PCB is mogelijk gerelateerd aan het (voormalige) gebruik van het terrein. De aangetroffen waarde overschrijdt het criterium voor een nader onderzoek niet.

Het is bekend dat in het grondwater zware metalen in sterk fluctuerende gehalten kunnen voorkomen, zowel door natuurlijke bronnen als door menselijke activiteiten veroorzaakt (vermesting). De gehalten betreffen dan (natuurlijke) achtergrondwaarden.

6.4 Slotconclusie en aanbevelingen

De hypothese "De gehele locatie is onverdacht" dient grotendeels aangenomen te worden. Op basis van de onderzoeksresultaten bestaat er ons inziens op grond van de milieuhygiënische kwaliteit van de bodem geen bezwaar het onderzochte terreindeel voor de geplande bouwdoeleinden te gebruiken.

Eventueel vrijkomende grond kan niet zondermeer in het grondverkeer worden opgenomen. Mocht de grond naar elders worden getransporteerd, dient te worden nagegaan in hoeverre de kwaliteit van de af te voeren grond overeenstemt met de verwerkingsmogelijkheden die voor de betreffende stort- c.q. hergebruikslocatie gelden. Deze zijn geformuleerd in het Besluit bodemkwaliteit. Aanbevolen wordt dan ook de eindverwerkingslocatie in overleg met het bevoegd gezag vast te stellen. Mocht grondwater onttrokken worden t.b.v. bemaling, dient bekeken te worden in hoeverre de grondwaterkwaliteit de lozingsnormen overschrijdt. Ondanks de zorgvuldigheid waarmee het onderzoek is uitgevoerd, is het altijd mogelijk dat eventueel lokaal voorkomende verontreinigingen niet zijn ontdekt.

BIJLAGE 1^A

TOPOGRAFISCHE KAART



Deze kaart is noordgericht.

Schaal 1: 12500

 Hier bevindt zich Kadastraal object EPE EN OENE U 5864
Prinses Julianalaan 2, 8161 CE EPE
CC-BY Kadaster.

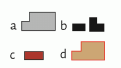
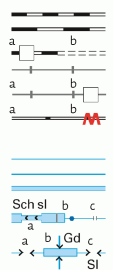
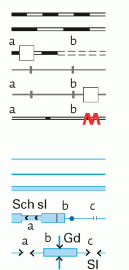
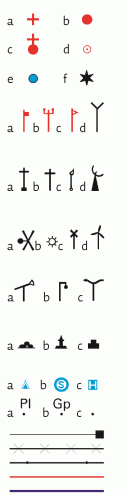

	BEBOUWING a bebouwd gebied b gebouwen c hoogbouw d kas		WEGEN a autosnelweg b hoofdweg met gescheiden rijbanen c hoofdweg d regionale weg met gescheiden rijbanen e regionale weg f lokale weg met gescheiden rijbanen g lokale weg h weg met losse of slechte verharding i onverharde weg j straat/overige weg k voetgangersgebied l fietspad m pad, voetpad n weg in aanleg o viaduct p aquaduct q vaste brug r beweegbare brug s brug op pijlers		SPOORWEGEN a spoorweg: enkelspoor b spoorweg: meersporig c station d spoorweg in tunnel e tramweg f sneltram g sneltramhalte h metro bovengronds i metrostation j HYDROGRAFIE k waterloop: smaller dan 3 m l waterloop: 3-6 m breed m waterloop: breder dan 6 m n a schutsluis o b stuwen p c koedam q a duiker r b grondduiker s c afsluitbare duiker t BODEMGEBRUIK u a grasland met sloten v b akkerland met greppels w c boomgaard x d fruitwekerij y e boomwekerij z f grasland met populierenopstand aa g loofbos ab h naaldbos ac i gemengd bos ad j griend ae k heide af l zand ag m drasland, moeras ah n rietland ai o dodenakker, begraafplaats aj p overig bodemgebruik		OVERIGE SYMBOLEN a religieus gebouw b toren, hoge koepel c religieus gebouw met toren d markant object e watertoren f vuurtoren g gemeentehuis h postkantoor i politiebureau j wegwijzer k kapel l kruis m vlampijp n telescoop o windmolen p waterradmolen q windmotor r windturbine s oliepompinstallatie t seinmast u zendmast v hunebed w monument x gemaal y a kampeertrein z b sportcomplex aa ziekenhuis ab c gemaal ac a paal b grenspunt c boom ad schietbaan ae afrastering af hoogspanningsleiding met mast ag muur ah geluidswering
---	---	---	---	---	---	--	--

BIJLAGE 1^B

KADASTRALE KAART MET GEGEVENS

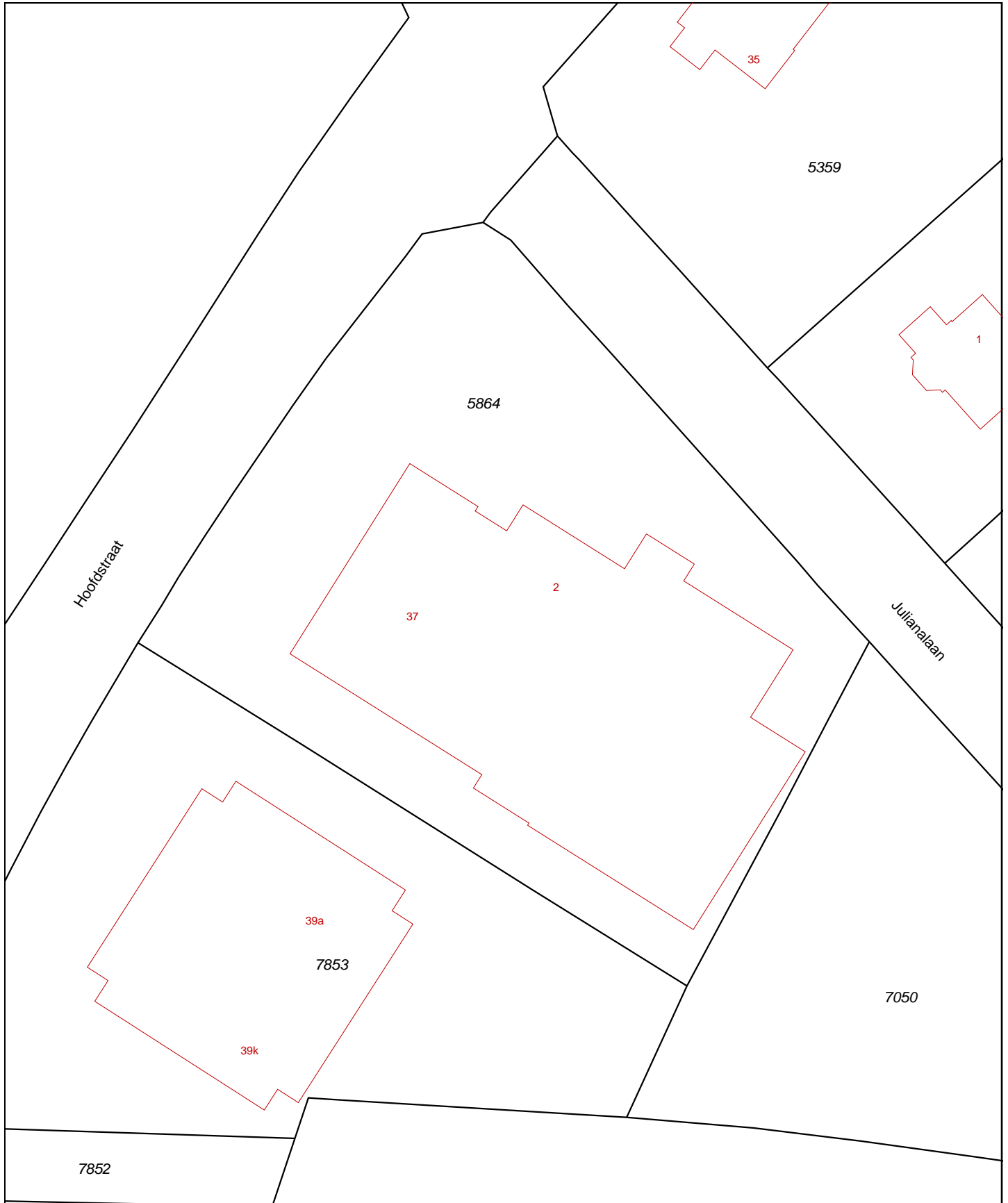

<p>12345 25</p>	<p>Deze kaart is noordgericht Perceelnummer Huisnummer</p>	<p>Schaal 1:500</p>	
<p>— Vastgestelde kadastrale grens — Voorlopige kadastrale grens — Administratieve kadastrale grens — Bebouwing — Overige topografie</p>	<p>Voor een eensluitend uittreksel, Apeldoorn, 23 november 2015 De bewaarder van het kadaster en de openbare registers</p>	<p>Kadastrale gemeente Sectie Perceel</p>	<p>EPE EN OENE U 5864</p>

Aan dit uittreksel kunnen geen betrouwbare maten worden ontleend.
De Dienst voor het kadaster en de openbare registers behoudt zich de intellectuele eigendomsrechten voor, waaronder het auteursrecht en het databankenrecht.

BIJLAGE 1^c

SITUATIETEKENING MET MONSTERNAMEPUNTEN

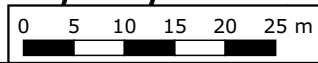













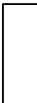



Legenda	
	Locatiegrens
	Bebouwing
	Boring diep
	Boring ondiep
	Peilbuis
	Klinker

Situatietekening met monsternamepunten		A4
Bodemonderzoek Prinses Julianalaan 21 te Epe		SCHAAL: 1:750
PROJECTNUMMER: 15454		GETEKEND: WEG
		DATUM: 11-1-2016
		BIJLAGE: 1C

BIJLAGE 2

BOORBESCHRIJVINGEN

Betekenis van afkortingen

G/g	: grind/grindig		O/o	: Olie		Blinde buis	:	
Z/z	: zand/zandig		P/p	: Puin		Filter	:	
L/s	: leem/siltig		T/t	: Stoeptegels		Grondwaterst.	:	
K/k	: klei/kleig					Aanvullingen		
V/h	: veen/humeus					Ongeroerd monster	:	
m	: mineraal arm					Geroerd monster	:	
	Overig							

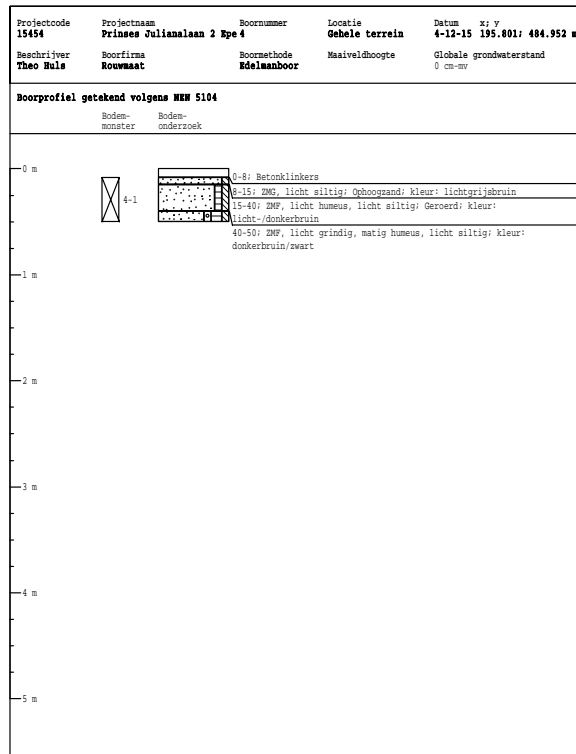
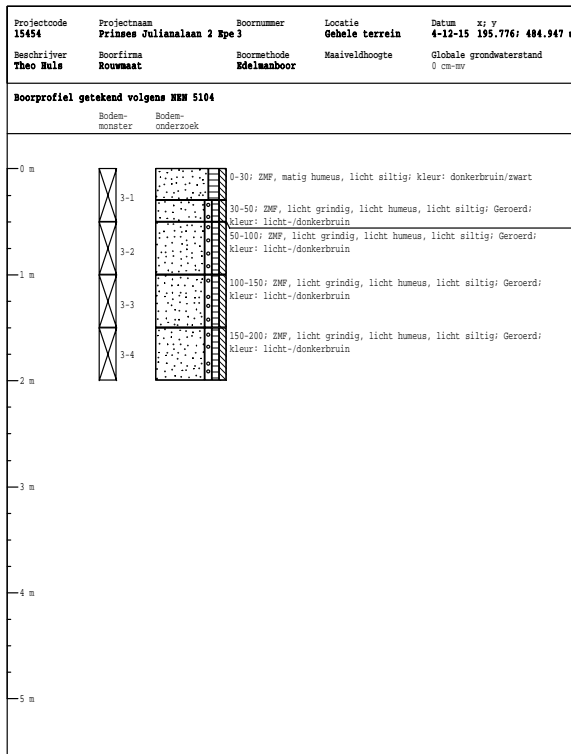
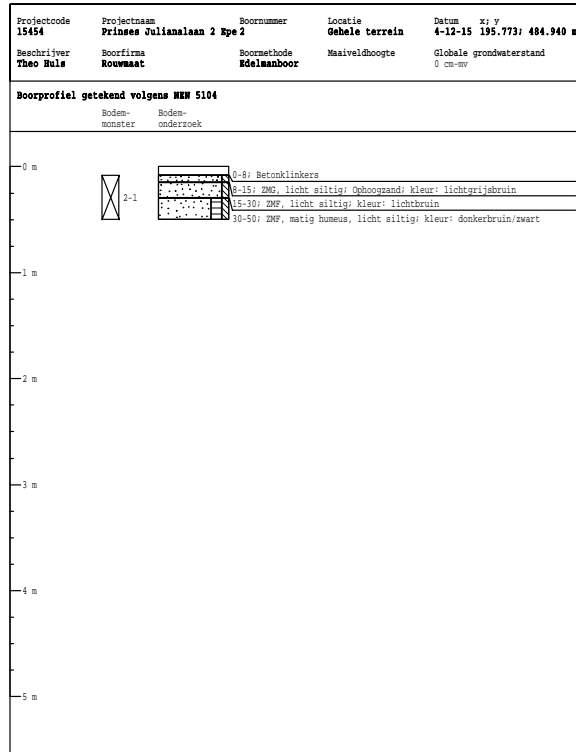
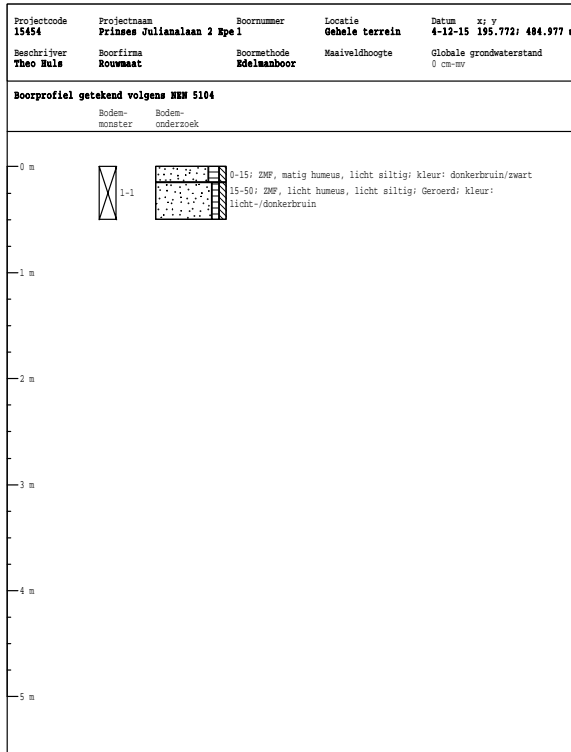

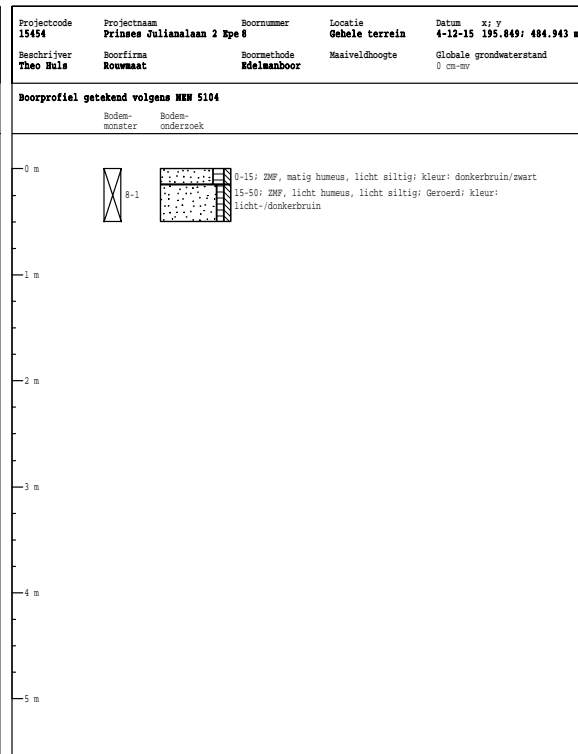
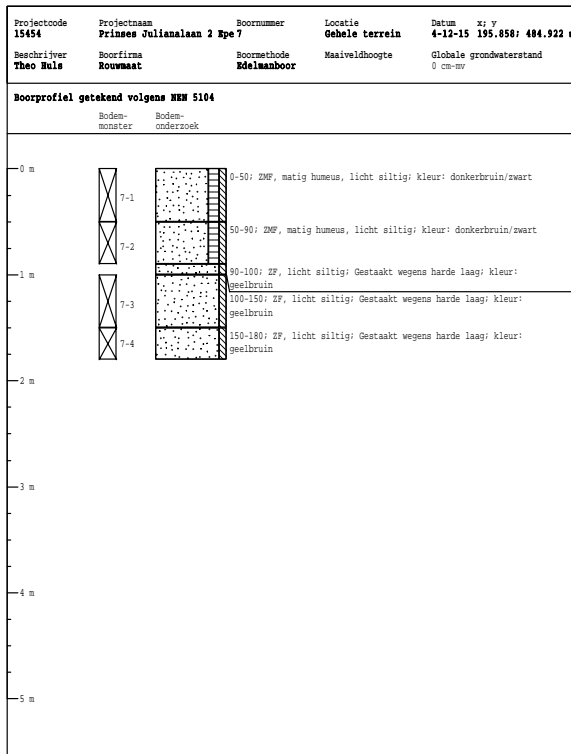
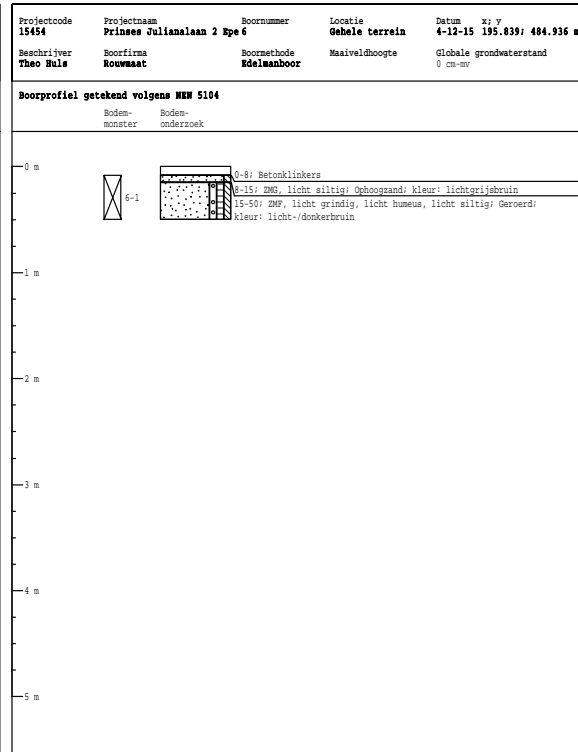
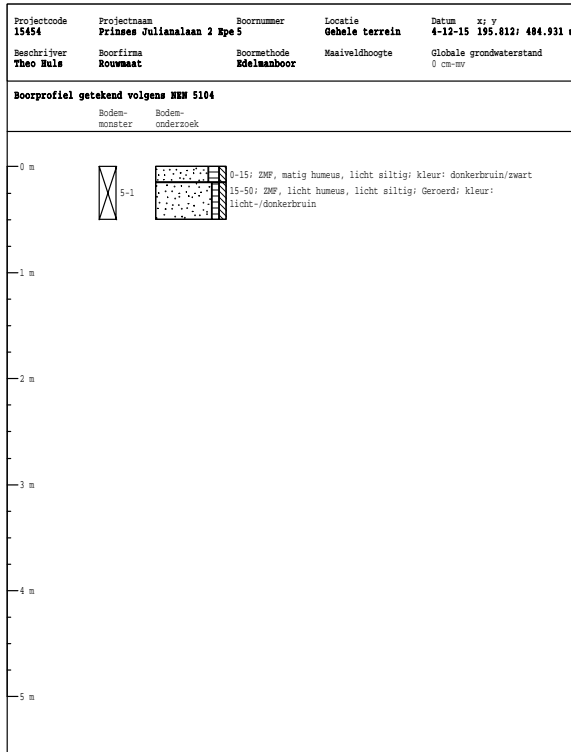

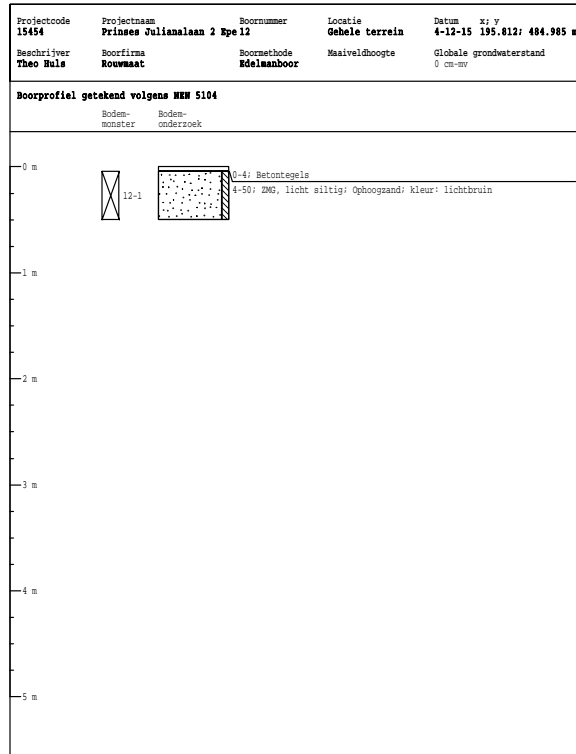
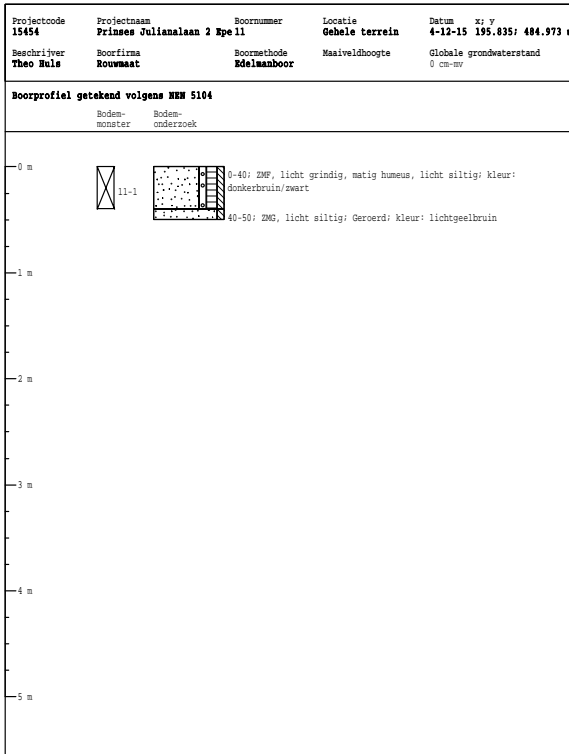
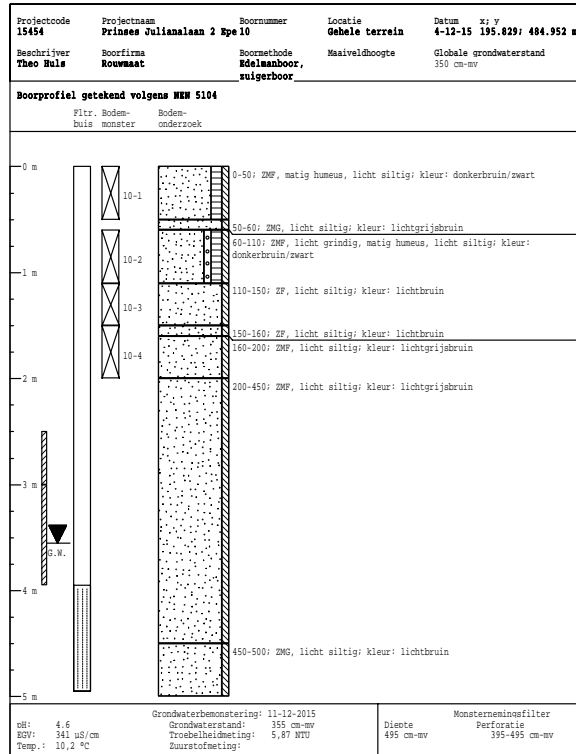
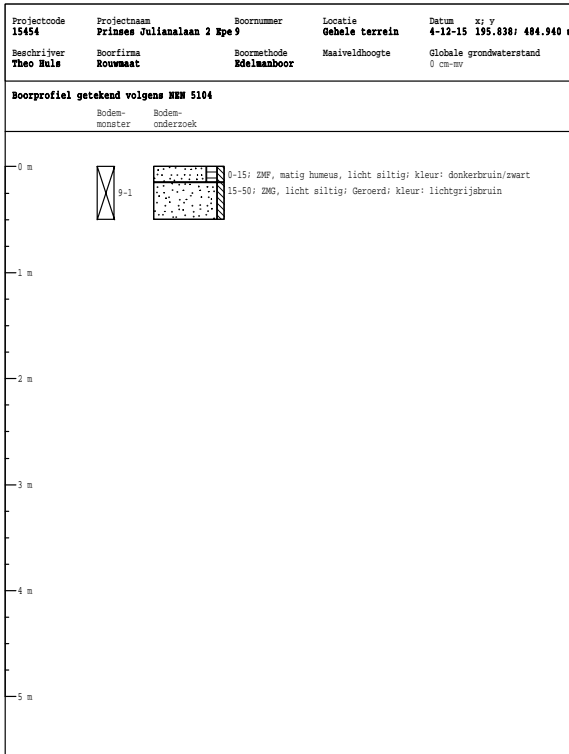

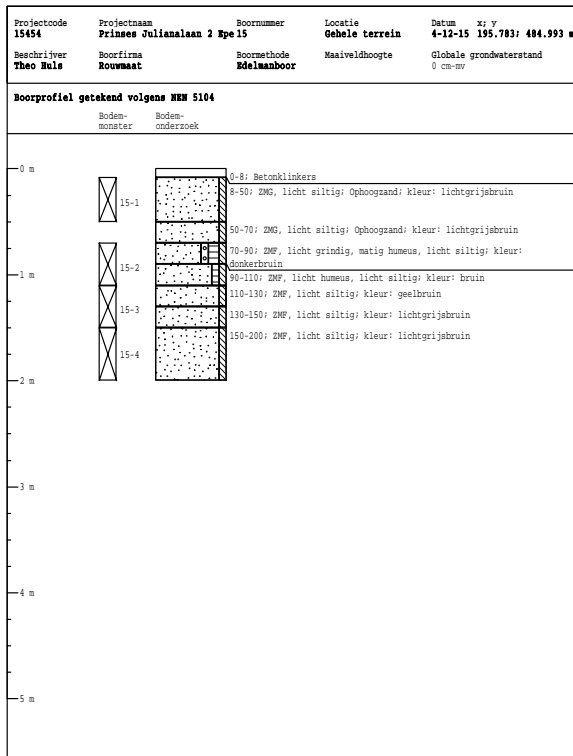
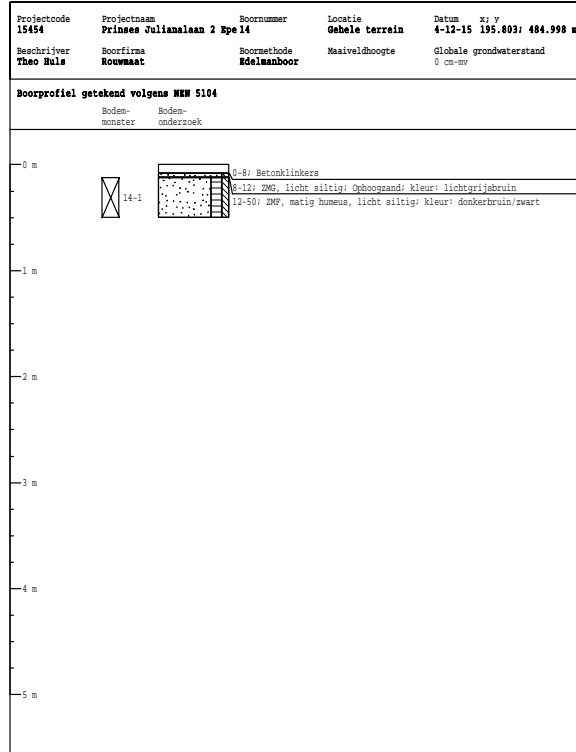
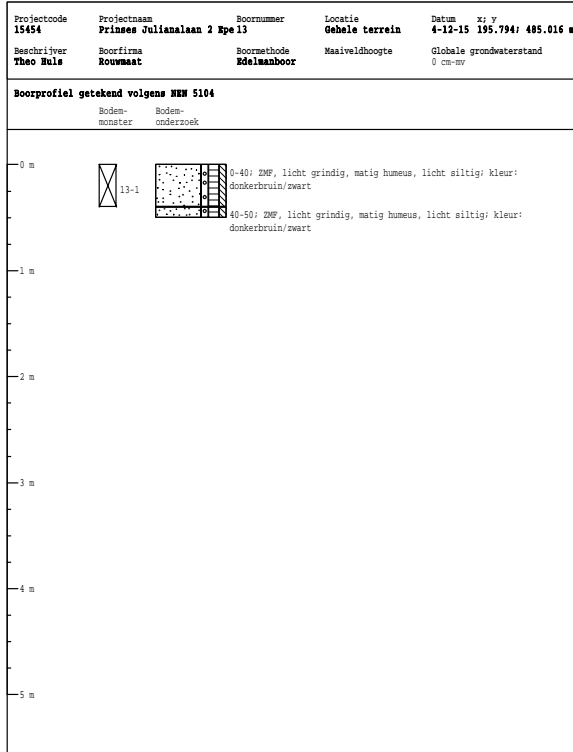

BIJLAGE 3

ANALYSERAPPORTEN GROND

Milieutechniek Rouwmaat b.v.
T.a.v. Henk Broekhuijsen
Postbus 74
7140 AB GROENLO

Analyscertificaat

Datum: 11-Dec-2015

Hierbij ontvangt u de resultaten van het navolgende laboratoriumonderzoek.

Certificaatnummer/Versie	2015138965/1
Uw project/verslagnummer	15454
Uw projectnaam	Prinses Julianalaan 2 Epe
Uw ordernummer	
Monster(s) ontvangen	07-Dec-2015

Dit certificaat mag uitsluitend in zijn geheel worden gereproduceerd.
De analyse resultaten hebben alleen betrekking op het beproefde object.

De grondmonsters worden tot 4 weken na datum ontvangst bewaard en watermonsters tot 2 weken na datum ontvangst. Zonder tegenbericht worden de monsters nadien afgevoerd.
Indien de monsters langer bewaard dienen te blijven verzoeken wij U dit exemplaar uiterlijk 1 werkdag voor afloop van de standaardbewaarperiode ondertekend aan ons te retourneren. Voor de kosten van het langer bewaren van monsters verwijzen wij naar de prijslijst.

Bewaren tot:

Datum:

Naam:

Handtekening:

Wij vertrouwen erop uw opdracht hiermee naar verwachting te hebben uitgevoerd, mocht U naar aanleiding van dit analyscertificaat nog vragen hebben verzoeken wij U contact op te nemen met de afdeling Verkoop en Advies.

Met vriendelijke groet,

Eurofins Analytico B.V.



Ing. A. Veldhuizen
Technical Manager

Eurofins Analytico B.V.

Gildeweg 44-46
3771 NB Barneveld
P.O. Box 459
3770 AL Barneveld NL

Tel. +31 (0)34 242 63 00
Fax +31 (0)34 242 63 99
E-mail info-env@eurofins.nl
Site www.eurofins.nl

BNP Paribas S.A. 227 9245 25
VAT/BTW No. NL 8043.14.883.B01
KvK No. 09088623
IBAN: NL71BNPA0227924525
BIC: BNPANL2A

Eurofins Analytico B.V. is ISO 14001: 2004 gecertificeerd door TÜV en erkend door het Vlaamse Gewest (OVAM en Dep. LNE), het Brusselse Gewest (BIM), het Waalse Gewest (DGRNE-OWD) en door de overheid van Luxemburg (MEV).

Analysecertificaat

Uw project/verslagnummer	15454	Certificaatnummer/Versie	2015138965/1
Uw projectnaam	Prinses Julianalaan 2 Epe	Startdatum	07-Dec-2015
Uw ordernummer		Rapportagedatum	11-Dec-2015/07:15
Monsternemer		Bijlage	A, C
Monstermatrix	Grond; Grond (AS3000)	Pagina	1/2

Analyse	Eenheid	1	2	3
Voorbehandeling				
Cryogeen malen AS3000		Uitgevoerd	Uitgevoerd	Uitgevoerd
Bodemkundige analyses				
S Droge stof	% (m/m)	89.2	89.3	90.8
S Organische stof	% (m/m) ds	2.5	2.3	1.1
Q Gloeirest	% (m/m) ds	97.4	97.6	98.9
S Korrelgrootte < 2 µm (Lutum)	% (m/m) ds	<2.0	<2.0	<2.0
Metalen				
S Barium (Ba)	mg/kg ds	<20	21	<20
S Cadmium (Cd)	mg/kg ds	<0.20	<0.20	<0.20
S Kobalt (Co)	mg/kg ds	<3.0	<3.0	<3.0
S Koper (Cu)	mg/kg ds	7.0	7.9	<5.0
S Kwik (Hg)	mg/kg ds	0.051	0.052	<0.050
S Molybdeen (Mo)	mg/kg ds	<1.5	<1.5	<1.5
S Nikkel (Ni)	mg/kg ds	5.2	4.5	<4.0
S Lood (Pb)	mg/kg ds	30	28	16
S Zink (Zn)	mg/kg ds	27	29	<20
Minerale olie				
Minerale olie (C10-C12)	mg/kg ds	<3.0	<3.0	<3.0
Minerale olie (C12-C16)	mg/kg ds	<5.0	<5.0	<5.0
Minerale olie (C16-C21)	mg/kg ds	<5.0	<5.0	<5.0
Minerale olie (C21-C30)	mg/kg ds	<11	<11	<11
Minerale olie (C30-C35)	mg/kg ds	6.7	9.8	<5.0
Minerale olie (C35-C40)	mg/kg ds	<6.0	<6.0	<6.0
S Minerale olie totaal (C10-C40)	mg/kg ds	<35	<35	<35
Polychloorbifenylen, PCB				
S PCB 28	mg/kg ds	<0.0010	<0.0010	<0.0010
S PCB 52	mg/kg ds	<0.0010	<0.0010	<0.0010
S PCB 101	mg/kg ds	<0.0010	0.0023	<0.0010
S PCB 118	mg/kg ds	<0.0010	<0.0010	<0.0010

Nr.	Monsteromschrijving	Datum monstername	Monster nr.
1	1-1, 2-1, 3-1, 4-1, 12-1, 13-1, 14-1, 15-1>MM1	04-Dec-2015	8829694
2	5-1, 6-1, 7-1, 8-1, 9-1, 10-1, 11-1>MM2	04-Dec-2015	8829695
3	3-2, 3-3, 3-4, 7-2, 7-3, 7-4, 15-2, 15-3, 15-4>MM3	04-Dec-2015	8829696

Q: door RvA geaccrediteerde verrichting
 A: AP04 erkende verrichting
 S: AS 3000 erkende verrichting
 V: VLAREL erkende verrichting

Dit certificaat mag uitsluitend in zijn geheel worden gereproduceerd.

Eurofins Analytico B.V.

Gildeweg 44-46
 3771 NB Barneveld
 P.O. Box 459
 3770 AL Barneveld NL
 Tel. +31 (0)34 242 63 00
 Fax +31 (0)34 242 63 99
 E-mail info-env@eurofins.nl
 Site www.eurofins.nl

BNP Paribas S.A. 227 9245 25
 VAT/BTW No. NL 8043.14.883.B01
 KvK No. 09088623
 IBAN: NL71BNP0227924525
 BIC: BNPANL2A

Eurofins Analytico B.V. is ISO 14001: 2004 gecertificeerd door TÜV en erkend door het Vlaamse Gewest (OVAM en Dep. LNE), het Brusselse Gewest (BIM), het Waalse Gewest (DGRNE-OWD) en door de overheid van Luxemburg (MEV).



Analysecertificaat

Uw project/verslagnummer	15454	Certificaatnummer/Versie	2015138965/1
Uw projectnaam	Prinses Julianalaan 2 Epe	Startdatum	07-Dec-2015
Uw ordernummer		Rapportagedatum	11-Dec-2015/07:15
Monsternemer		Bijlage	A, C
Monstermatrix	Grond; Grond (AS3000)	Pagina	2/2

Analyse	Eenheid	1	2	3
S PCB 138	mg/kg ds	0.0032	0.0040	0.0012
S PCB 153	mg/kg ds	0.0034	0.0044	0.0011
S PCB 180	mg/kg ds	0.0018	0.0026	<0.0010
S PCB (som 7) (factor 0,7)	mg/kg ds	0.011	0.015	0.0058
Polycyclische Aromatische Koolwaterstoffen, PAK				
S Naftaleen	mg/kg ds	<0.050	<0.050	<0.050
S Fenanthreen	mg/kg ds	<0.050	0.12	0.053
S Anthraceen	mg/kg ds	<0.050	<0.050	<0.050
S Fluorantheen	mg/kg ds	0.075	0.32	0.18
S Benzo(a)anthraceen	mg/kg ds	<0.050	0.15	0.090
S Chryseen	mg/kg ds	0.065	0.18	0.10
S Benzo(k)fluorantheen	mg/kg ds	<0.050	0.084	<0.050
S Benzo(a)pyreen	mg/kg ds	<0.050	0.15	0.086
S Benzo(ghi)peryleen	mg/kg ds	<0.050	0.13	0.065
S Indeno(123-cd)pyreen	mg/kg ds	0.050	0.14	0.075
S PAK VROM (10) (factor 0,7)	mg/kg ds	0.44	1.4	0.75

Nr.	Monsterschrijving	Datum monstername	Monster nr.
1	1-1, 2-1, 3-1, 4-1, 12-1, 13-1, 14-1, 15-1>MM1	04-Dec-2015	8829694
2	5-1, 6-1, 7-1, 8-1, 9-1, 10-1, 11-1>MM2	04-Dec-2015	8829695
3	3-2, 3-3, 3-4, 7-2, 7-3, 7-4, 15-2, 15-3, 15-4>MM3	04-Dec-2015	8829696

Eurofins Analytico B.V.

Gildeweg 44-46
3771 NB Barneveld
P.O. Box 459
3770 AL Barneveld NL

Tel. +31 (0)34 242 63 00
Fax +31 (0)34 242 63 99
E-mail info-env@eurofins.nl
Site www.eurofins.nl

BNP Paribas S.A. 227 9245 25
VAT/BTW No. NL 8043.14.883.B01
KvK No. 09088623
IBAN: NL71BNP0227924525
BIC: BNPANL2A



Q: door RvA geaccrediteerde verrichting
A: AP04 erkende verrichting
S: AS 3000 erkende verrichting
V: VLAREL erkende verrichting

Dit certificaat mag uitsluitend in zijn geheel worden gereproduceerd.

Eurofins Analytico B.V. is ISO 14001: 2004 gecertificeerd door TÜV en erkend door het Vlaamse Gewest (OVAM en Dep. LNE), het Brusselse Gewest (BIM), het Waalse Gewest (DGRNE-OWD) en door de overheid van Luxemburg (MEV).

Akkoord
Pr.coörd.

VA



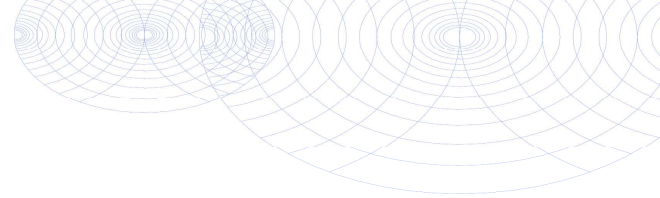

Bijlage (A) met deelmonsterinformatie behorende bij analysecertificaat 2015138965/1

Pagina 1/1

Monster nr.	Boornr	Omschrijving	Van	Tot	Barcode	Monsteromschrijving
8829694	3	3-1	0	50	0532768737	1-1, 2-1, 3-1, 4-1, 12-1, 13-1,
8829694	4	4-1	8	50	0532768733	
8829694	12	12-1	4	50	0532768772	
8829694	13	13-1	0	40	0532768736	
8829694	14	14-1	12	50	0532768741	
8829694	15	15-1	8	50	0532768773	
8829694	1	1-1	0	50	0532768738	
8829694	2	2-1	8	50	0532768734	
8829695	5	5-1	0	50	0532768706	5-1, 6-1, 7-1, 8-1, 9-1, 10-1, 1
8829695	6	6-1	8	50	0532768910	
8829695	7	7-1	0	50	0532768739	
8829695	8	8-1	0	50	0532768913	
8829695	9	9-1	0	50	0532768698	
8829695	10	10-1	0	50	0532768740	
8829695	11	11-1	0	40	0532768776	
8829696	3	3-2	50	100	0532768735	3-2, 3-3, 3-4, 7-2, 7-3, 7-4, 15
8829696	3	3-3	100	150	0532768909	
8829696	3	3-4	150	200	0532768907	
8829696	7	7-2	50	90	0532768919	
8829696	7	7-3	100	150	0532768908	
8829696	7	7-4	150	180	0532768912	
8829696	15	15-2	70	110	0532768779	
8829696	15	15-3	110	150	0532768775	
8829696	15	15-4	150	200	0532768774	



Eurofins Analytico B.V.

Gildeweg 44-46
3771 NB Barneveld
P.O. Box 459
3770 AL Barneveld NL
Tel. +31 (0)34 242 63 00
Fax +31 (0)34 242 63 99
E-mail info-env@eurofins.nl
Site www.eurofins.nl

BNP Paribas S.A. 227 9245 25
VRT/BTW No. NL 8043.14.883.B01
KvK No. 09088623
IBAN: NL71BNP0227924525
BIC: BNPANL2A

Eurofins Analytico B.V. is ISO 14001: 2004 gecertificeerd door TÜV en erkend door het Vlaamse Gewest (OVAM en Dep. LNE), het Brusselse Gewest (BIM), het Waalse Gewest (DGRNE-OWD) en door de overheid van Luxemburg (MEV).



Bijlage (C) met methodeverwijzingen behorende bij analysecertificaat 2015138965/1

Pagina 1/1

Analyse	Methode	Techniek	Methode referentie
Cryogeen malen AS3000	W0106	Voorbehandeling	Cf. AS3000
Droge Stof	W0104	Gravimetrie	Cf. pb 3010-2 en gw. NEN-ISO 11465
Organische stof (gloeirest)	W0109	Gravimetrie	Cf. pb 3010-3 en cf. NEN 5754
Lutum (fractie < 2 µm)	W0171	Sedimentatie	Cf. pb 3010-4 en cf. NEN 5753
Barium (Ba)	W0423	ICP-MS	Cf. pb 3010-5 en cf. NEN-EN-ISO 17294-2
Cadmium (Cd)	W0423	ICP-MS	Cf. pb 3010-5 en cf. NEN-EN-ISO 17294-2
Kobalt (Co)	W0423	ICP-MS	Cf. pb 3010-5 en cf. NEN-EN-ISO 17294-2
Koper (Cu)	W0423	ICP-MS	Cf. pb 3010-5 en cf. NEN-EN-ISO 17294-2
Kwik (Hg)	W0423	ICP-MS	Cf. pb 3010-5 en cf. NEN-EN-ISO 17294-2
Molybdeen (Mo)	W0423	ICP-MS	Cf. pb 3010-5 en cf. NEN-EN-ISO 17294-2
Nikkel (Ni)	W0423	ICP-MS	Cf. pb 3010-5 en cf. NEN-EN-ISO 17294-2
Lood (Pb)	W0423	ICP-MS	Cf. pb 3010-5 en cf. NEN-EN-ISO 17294-2
Zink (Zn)	W0423	ICP-MS	Cf. pb 3010-5 en cf. NEN-EN-ISO 17294-2
Minerale Olie (GC) (C10 - C40)	W0202	GC-FID	Cf. pb 3010-7 en gw. NEN-EN-ISO 16703
PCB (7)	W0271	GC-MS	Cf. pb 3010-8 en gw. NEN 6980
PAK som AS3000/AP04	W0271	GC-MS	Cf. pb. 3010-6 en gw. NEN-ISO 18287
PAK (10 VROM)	W0271	GC-MS	Cf. pb. 3010-6 en gw. NEN-ISO 18287

Nadere informatie over de toegepaste onderzoeksmethoden alsmede een classificatie van de meetonzekerheid staan vermeld in ons overzicht "Specificaties analysemethoden", versie juli 2011.



Eurofins Analytico B.V.

Gildeweg 44-46
3771 NB Barneveld
P.O. Box 459
3770 AL Barneveld NL

Tel. +31 (0)34 242 63 00
Fax +31 (0)34 242 63 99
E-mail info-env@eurofins.nl
Site www.eurofins.nl

BNP Paribas S.A. 227 9245 25
VAT/BTW No. NL 8043.14.883.B01
KvK No. 09088623
IBAN: NL71BNPA0227924525
BIC: BNPANL2A

Eurofins Analytico B.V. is ISO 14001: 2004 gecertificeerd door TÜV en erkend door het Vlaamse Gewest (OVAM en Dep. LNE), het Brusselse Gewest (BIM), het Waalse Gewest (DGRNE-OWD) en door de overheid van Luxemburg (MEV).

Milieutechniek Rouwmaat b.v.
T.a.v. Henk Broekhuijsen
Postbus 74
7140 AB GROENLO

Analyscertificaat

Datum: 21-Apr-2016

Hierbij ontvangt u de resultaten van het navolgende laboratoriumonderzoek.

Certificaatnummer/Versie	2016046467/1
Uw project/verslagnummer	15454
Uw projectnaam	Prinses Julianalaan 2 Epe
Uw ordernummer	
Monster(s) ontvangen	07-Dec-2015

Dit certificaat mag uitsluitend in zijn geheel worden gereproduceerd.
De analyse resultaten hebben alleen betrekking op het beproefde object.

De grondmonsters worden tot 4 weken na datum ontvangst bewaard en watermonsters tot 2 weken na datum ontvangst. Zonder tegenbericht worden de monsters nadien afgevoerd.
Indien de monsters langer bewaard dienen te blijven verzoeken wij U dit exemplaar uiterlijk 1 werkdag voor afloop van de standaardbewaarperiode ondertekend aan ons te retourneren. Voor de kosten van het langer bewaren van monsters verwijzen wij naar de prijslijst.

Bewaren tot:

Datum:

Naam:

Handtekening:

Wij vertrouwen erop uw opdracht hiermee naar verwachting te hebben uitgevoerd, mocht U naar aanleiding van dit analyscertificaat nog vragen hebben verzoeken wij U contact op te nemen met de afdeling Verkoop en Advies.

Met vriendelijke groet,

Eurofins Analytico B.V.



Ing. A. Veldhuizen
Technical Manager

Eurofins Analytico B.V.

Gildeweg 44-46
3771 NB Barneveld
P.O. Box 459
3770 AL Barneveld NL

Tel. +31 (0)34 242 63 00
Fax +31 (0)34 242 63 99
E-mail info-env@eurofins.nl
Site www.eurofins.nl

BNP Paribas S.A. 227 9245 25
VAT/BTW No. NL 8043.14.883.B01
KvK No. 09088623
IBAN: NL71BNPA0227924525
BIC: BNPANL2A

Eurofins Analytico B.V. is ISO 14001: 2004 gecertificeerd door TÜV en erkend door het Vlaamse Gewest (OVAM en Dep. LNE), het Brusselse Gewest (BIM), het Waalse Gewest (DGRNE-OWD) en door de overheid van Luxemburg (MEV).

Analysecertificaat

Uw project/verslagnummer	15454	Certificaatnummer/Versie	2016046467/1
Uw projectnaam	Prinses Julianalaan 2 Epe	Startdatum	20-Apr-2016
Uw ordernummer		Rapportagedatum	21-Apr-2016/14:49
Monsternemer		Bijlage	A, C
Monstermatrix	Grond; Grond (AS3000)	Pagina	1/1

Analyse	Eenheid	1	2	3
Voorbehandeling				
Cryogeen malen AS3000		Uitgevoerd	Uitgevoerd	Uitgevoerd
Bodemkundige analyses				
S Droge stof	% (m/m)	89.2	89.3	90.8
Metalen				
S Arseen (As)	mg/kg ds	<4.0	4.5	<4.0

Nr.	Monsterschrijving	Datum monstername	Monster nr.
1	1-1, 2-1, 3-1, 4-1, 12-1, 13-1, 14-1, 15-1>MM1	04-Dec-2015	8996211
2	5-1, 6-1, 7-1, 8-1, 9-1, 10-1, 11-1>MM2	04-Dec-2015	8996212
3	3-2, 3-3, 3-4, 7-2, 7-3, 7-4, 15-2, 15-3, 15-4>MM3	04-Dec-2015	8996213

Eurofins Analytico B.V.

Gildeweg 44-46
3771 NB Barneveld
P.O. Box 459
3770 AL Barneveld NL

Tel. +31 (0)34 242 63 00
Fax +31 (0)34 242 63 99
E-mail info-env@eurofins.nl
Site www.eurofins.nl

BNP Paribas S.A. 227 9245 25
VAT/BTW No. NL 8043.14.883.B01
KvK No. 09088623
IBAN: NL71BNPR0227924525
BIC: BNPANL2A



Q: door RvA geaccrediteerde verrichting
A: AP04 erkende verrichting
S: AS 3000 erkende verrichting
V: VLAREL erkende verrichting

Dit certificaat mag uitsluitend in zijn geheel worden gereproduceerd.

Eurofins Analytico B.V. is ISO 14001: 2004 gecertificeerd door TÜV en erkend door het Vlaamse Gewest (OVAM en Dep. LNE), het Brusselse Gewest (BIM), het Waalse Gewest (DGRNE-OWD) en door de overheid van Luxemburg (MEV).

Akkoord
Pr.coörd.

AG





Bijlage (A) met deelmonsterinformatie behorende bij analysecertificaat 2016046467/1

Pagina 1/1

Monster nr.	Boornr	Omschrijving	Van	Tot	Barcode	Monsteromschrijving
8996211		1-1, 2-1, 3-1, 4-1, 12-1, 13-1				1-1, 2-1, 3-1, 4-1, 12-1, 13-1,
8996212		5-1, 6-1, 7-1, 8-1, 9-1, 10-1,				5-1, 6-1, 7-1, 8-1, 9-1, 10-1, 1
8996213		3-2, 3-3, 3-4, 7-2, 7-3, 7-4, 1				3-2, 3-3, 3-4, 7-2, 7-3, 7-4, 1



Eurofins Analytico B.V.

Gildeweg 44-46
 3771 NB Barneveld
 P.O. Box 459
 3770 AL Barneveld NL
 Tel. +31 (0)34 242 63 00
 Fax +31 (0)34 242 63 99
 E-mail info-env@eurofins.nl
 Site www.eurofins.nl

BNP Paribas S.A. 227 9245 25
 VAT/BTW No. NL 8043.14.883.B01
 KvK No. 09088623
 IBAN: NL71BNPA0227924525
 BIC: BNPANL2A

Eurofins Analytico B.V. is ISO 14001: 2004 gecertificeerd door TÜV en erkend door het Vlaamse Gewest (OVAM en Dep. LNE), het Brusselse Gewest (BIM), het Waalse Gewest (DGRNE-OWD) en door de overheid van Luxemburg (MEV).



Bijlage (C) met methodeverwijzingen behorende bij analysecertificaat 2016046467/1

Pagina 1/1

Analyse	Methode	Techniek	Methode referentie
Droge Stof	W0104	Gravimetrie	Cf. pb 3010-2 en gw. NEN-EN 15934
Cryogeen malen AS3000	W0106	Voorbehandeling	Cf. AS3000
Arseen (As)	W0423	ICP-MS	Cf. pb 3010-5 en cf. NEN-EN-ISO 17294-2

Nadere informatie over de toegepaste onderzoeksmethoden alsmede een classificatie van de meetonzekerheid staan vermeld in ons overzicht "Specificaties analysemethoden", versie juli 2011.



Eurofins Analytico B.V.

Gildeweg 44-46
 3771 NB Barneveld
 P.O. Box 459
 3770 AL Barneveld NL

Tel. +31 (0)34 242 63 00
 Fax +31 (0)34 242 63 99
 E-mail info-env@eurofins.nl
 Site www.eurofins.nl

BNP Paribas S.A. 227 9245 25
 VAT/BTW No. NL 8043.14.883.B01
 KvK No. 09088623
 IBAN: NL71BNPA0227924525
 BIC: BNPANL2A

Eurofins Analytico B.V. is ISO 14001: 2004 gecertificeerd door TÜV en erkend door het Vlaamse Gewest (OVAM en Dep. LNE), het Brusselse Gewest (BIM), het Waalse Gewest (DGRNE-OWD) en door de overheid van Luxemburg (MEV).

BIJLAGE 4

ANALYSERAPPORTEN GRONDWATER



Milieutechniek Roumaat b.v.
T.a.v. Henk Broekhuijsen
Postbus 74
7140 AB GROENLO

Analyscertificaat

Datum: 14-Dec-2015

Hierbij ontvangt u de resultaten van het navolgende laboratoriumonderzoek.

Certificaatnummer/Versie	2015141979/1
Uw project/verslagnummer	15454
Uw projectnaam	Prinses Julianalaan 2 Epe
Uw ordernummer	
Monster(s) ontvangen	11-Dec-2015

Dit certificaat mag uitsluitend in zijn geheel worden gereproduceerd.
De analyse resultaten hebben alleen betrekking op het beproefde object.

De grondmonsters worden tot 4 weken na datum ontvangst bewaard en watermonsters tot 2 weken na datum ontvangst. Zonder tegenbericht worden de monsters nadien afgevoerd.
Indien de monsters langer bewaard dienen te blijven verzoeken wij U dit exemplaar uiterlijk 1 werkdag voor afloop van de standaardbewaarperiode ondertekend aan ons te retourneren. Voor de kosten van het langer bewaren van monsters verwijzen wij naar de prijslijst.

Bewaren tot:

Datum:

Naam:

Handtekening:

Wij vertrouwen erop uw opdracht hiermee naar verwachting te hebben uitgevoerd, mocht U naar aanleiding van dit analyscertificaat nog vragen hebben verzoeken wij U contact op te nemen met de afdeling Verkoop en Advies.

Met vriendelijke groet,

Eurofins Analytico B.V.



Ing. A. Veldhuizen
Technical Manager

Eurofins Analytico B.V.

Gildeweg 44-46
3771 NB Barneveld
P.O. Box 459
3770 AL Barneveld NL

Tel. +31 (0)34 242 63 00
Fax +31 (0)34 242 63 99
E-mail info-env@eurofins.nl
Site www.eurofins.nl

BNP Paribas S.A. 227 9245 25
VAT/BTW No. NL 8043.14.883.B01
KvK No. 09088623
IBAN: NL71BNPA0227924525
BIC: BNPANL2A

Eurofins Analytico B.V. is ISO 14001: 2004 gecertificeerd door TÜV en erkend door het Vlaamse Gewest (OVAM en Dep. LNE), het Brusselse Gewest (BIM), het Waalse Gewest (DGRNE-OWD) en door de overheid van Luxemburg (MEV).

Analysecertificaat

Uw project/verslagnummer 15454
 Uw projectnaam Prinses Julianalaan 2 Epe
 Uw ordernummer
 Monsternemer
 Monstermatrix Water; Water (AS3000)

Certificaatnummer/Versie 2015141979/1
 Startdatum 11-Dec-2015
 Rapportagedatum 14-Dec-2015/11:11
 Bijlage A, B, C
 Pagina 1/2

Analyse	Eenheid	1
Metalen		
S Barium (Ba)	µg/L	140
S Cadmium (Cd)	µg/L	<0.20
S Kobalt (Co)	µg/L	<2.0
S Koper (Cu)	µg/L	2.6
S Kwik (Hg)	µg/L	<0.050
S Molybdeen (Mo)	µg/L	<2.0
S Nikkel (Ni)	µg/L	<3.0
S Lood (Pb)	µg/L	<2.0
S Zink (Zn)	µg/L	88
Vluchtige Aromatische Koolwaterstoffen		
S Benzeen	µg/L	<0.20
S Toluene	µg/L	<0.20
S Ethylbenzeen	µg/L	<0.20
S o-Xyleen	µg/L	<0.10
S m, p-Xyleen	µg/L	<0.20
S Xylenen (som) factor 0,7	µg/L	0.21 ¹⁾
BTEX (som)	µg/L	<0.90
S Naftaleen	µg/L	<0.020
S Styreen	µg/L	<0.20
Vluchtige organische halogeenkoolwaterstoffen		
S Dichloormethaan	µg/L	<0.20
S Trichloormethaan	µg/L	<0.20
S Tetrachloormethaan	µg/L	<0.10
S Trichlooretheen	µg/L	<0.20
S Tetrachlooretheen	µg/L	<0.10
S 1,1-Dichloorethaan	µg/L	<0.20
S 1,2-Dichloorethaan	µg/L	<0.20
S 1,1,1-Trichloorethaan	µg/L	<0.10
S 1,1,2-Trichloorethaan	µg/L	<0.10
S cis 1,2-Dichlooretheen	µg/L	<0.10

Nr. Monsteromschrijving

1 10

Datum monstername

11-Dec-2015

Monster nr.

8838619

Q: door RvA geaccrediteerde verrichting
 A: AP04 erkende verrichting
 S: AS 3000 erkende verrichting
 V: VLAREL erkende verrichting

Dit certificaat mag uitsluitend in zijn geheel worden gereproduceerd.

Eurofins Analytico B.V.

Gildeweg 44-46 Tel. +31 (0)34 242 63 00
 3771 NB Barneveld Fax +31 (0)34 242 63 99
 P.O. Box 459 E-mail info-env@eurofins.nl
 3770 AL Barneveld NL Site www.eurofins.nl

BNP Paribas S.A. 227 9245 25
 VAT/BTW No. NL 8043.14.883.B01
 KvK No. 09088623
 IBAN: NL71BNPA0227924525
 BIC: BNPANL2A

Eurofins Analytico B.V. is ISO 14001: 2004 gecertificeerd door TÜV en erkend door het Vlaamse Gewest (OVAM en Dep. LNE), het Brusselse Gewest (BIM), het Waalse Gewest (DGRNE-OWD) en door de overheid van Luxemburg (MEV).





Analysecertificaat

Uw project/verslagnummer 15454
 Uw projectnaam Prinses Julianalaan 2 Epe
 Uw ordernummer
 Monsternemer
 Monstermatrix Water; Water (AS3000)

Certificaatnummer/Versie 2015141979/1
 Startdatum 11-Dec-2015
 Rapportagedatum 14-Dec-2015/11:11
 Bijlage A, B, C
 Pagina 2/2

Analyse	Eenheid	1
S trans 1,2-Dichlooretheen	µg/L	<0.10
CKW (som)	µg/L	<1.6
S Tribroommethaan	µg/L	<0.20
S Vinylchloride	µg/L	<0.10
S 1,1-Dichlooretheen	µg/L	<0.10
S 1,2-Dichloorethenen (Som) factor 0,7	µg/L	0.14 ¹⁾
S 1,1-Dichloorpropaan	µg/L	<0.20
S 1,2-Dichloorpropaan	µg/L	<0.20
S 1,3-Dichloorpropaan	µg/L	<0.20
S Dichloorpropanen som factor 0.7	µg/L	0.42
Minerale olie		
Minerale olie (C10-C12)	µg/L	<10
Minerale olie (C12-C16)	µg/L	<10
Minerale olie (C16-C21)	µg/L	<10
Minerale olie (C21-C30)	µg/L	<15
Minerale olie (C30-C35)	µg/L	<10
Minerale olie (C35-C40)	µg/L	<10
S Minerale olie totaal (C10-C40)	µg/L	<50

Nr. Monsteromschrijving

1 10

Datum monstername

11-Dec-2015

Monster nr.

8838619

Eurofins Analytico B.V.

Gildeweg 44-46
 3771 NB Barneveld
 P.O. Box 459
 3770 AL Barneveld NL
 Tel. +31 (0)34 242 63 00
 Fax +31 (0)34 242 63 99
 E-mail info-env@eurofins.nl
 Site www.eurofins.nl

BNP Paribas S.A. 227 9245 25
 VAT/BTW No. NL 8043.14.883.B01
 KvK No. 09088623
 IBAN: NL71BNPA0227924525
 BIC: BNPANL2A



Q: door RvA geaccrediteerde verrichting
 A: AP04 erkende verrichting
 S: AS 3000 erkende verrichting
 V: VLAREL erkende verrichting

Dit certificaat mag uitsluitend in zijn geheel worden gereproduceerd.

Eurofins Analytico B.V. is ISO 14001: 2004 gecertificeerd door TÜV en erkend door het Vlaamse Gewest (OVAM en Dep. LNE), het Brusselse Gewest (BIM), het Waalse Gewest (DGRNE-OWD) en door de overheid van Luxemburg (MEV).

Akkoord
 Pr.coörd.





Bijlage (A) met deelmonsterinformatie behorende bij analysecertificaat 2015141979/1

Monster nr.	Boornr	Omschrijving	Van	Tot	Barcode	Monsteromschrijving
8838619	10	10-2	395	495	0800409127	10
8838619	10	10	395	495	0680147725	
8838619	10	10-1	395	495	0680147763	



Eurofins Analytico B.V.

Gildeweg 44-46
 3771 NB Barneveld
 P.O. Box 459
 3770 AL Barneveld NL
 Tel. +31 (0)34 242 63 00
 Fax +31 (0)34 242 63 99
 E-mail info-env@eurofins.nl
 Site www.eurofins.nl

BNP Paribas S.A. 227 9245 25
 VAT/BTW No. NL 8043.14.883.B01
 KvK No. 09088623
 IBAN: NL71BNPA0227924525
 BIC: BNPANL2A

Eurofins Analytico B.V. is ISO 14001: 2004 gecertificeerd door TÜV en erkend door het Vlaamse Gewest (OVAM en Dep. LNE), het Brusselse Gewest (BIM), het Waalse Gewest (DGRNE-OWD) en door de overheid van Luxemburg (MEV).

**Bijlage (B) met opmerkingen behorende bij analysecertificaat 2015141979/1**

Pagina 1/1

Opmerking 1)De toetswaarde van de som is gelijk aan de sommatie van $0,7 \cdot RG$ **Eurofins Analytico B.V.**

Gildeweg 44-46 Tel. +31 (0)34 242 63 00
3771 NB Barneveld Fax +31 (0)34 242 63 99
P.O. Box 459 E-mail info-env@eurofins.nl
3770 AL Barneveld NL Site www.eurofins.nl

BNP Paribas S.A. 227 9245 25
VAT/BTW No. NL 8043.14.883.B01
KvK No. 09088623
IBAN: NL71BNPA0227924525
BIC: BNPANL2A

Eurofins Analytico B.V. is ISO 14001: 2004 gecertificeerd door TÜV en erkend door het Vlaamse Gewest (OVAM en Dep. LNE), het Brusselse Gewest (BIM), het Waalse Gewest (DGRNE-OWD) en door de overheid van Luxemburg (MEV).



Bijlage (C) met methodeverwijzingen behorende bij analysecertificaat 2015141979/1

Pagina 1/1

Analyse	Methode	Techniek	Methode referentie
Aromaten (BTEXN)	W0254	HS-GC-MS	Cf. pb 3130-1
Xylenen som AS3000	W0254	HS-GC-MS	Cf. pb 3130-1
Cadmium (Cd)	W0421	ICP-MS	Cf. pb 3110-3 en cf. NEN-EN-ISO 17294-2
Barium (Ba)	W0421	ICP-MS	Cf. pb 3110-3 en cf. NEN-EN-ISO 17294-2
Cobalt (Co)	W0421	ICP-MS	Cf. pb 3110-3 en cf. NEN-EN-ISO 17294-2
Koper (Cu)	W0421	ICP-MS	Cf. pb 3110-3 en cf. NEN-EN-ISO 17294-2
Kwik (Hg)	W0421	ICP-MS	Cf. pb 3110-3 en cf. NEN-EN-ISO 17294-2
Molybdeen (Mo)	W0421	ICP-MS	Cf. pb 3110-3 en cf. NEN-EN-ISO 17294-2
Nikkel (Ni)	W0421	ICP-MS	Cf. pb 3110-3 en cf. NEN-EN-ISO 17294-2
Lood (Pb)	W0421	ICP-MS	Cf. pb 3110-3 en cf. NEN-EN-ISO 17294-2
Zink (Zn)	W0421	ICP-MS	Cf. pb 3110-3 en cf. NEN-EN-ISO 17294-2
Styreen	W0254	HS-GC-MS	Cf. pb 3130-1
VOC1 (11)	W0254	HS-GC-MS	Cf. pb 3130-1
Tribroommethaan (Bromoform)	W0254	HS-GC-MS	Cf. pb 3130-1
Vinylchloride	W0254	HS-GC-MS	Cf. pb 3130-1
1,1-Dichlooretheen	W0254	HS-GC-MS	Cf. pb 3130-1
DiChEtheen som AS3000	W0254	HS-GC-MS	Cf. pb 3130-1
1,1-Dichloorpropaan	W0254	HS-GC-MS	Cf. pb 3130-1
1,2-Dichloorpropaan	W0254	HS-GC-MS	Cf. pb 3130-1
1,3-Dichloorpropaan	W0254	HS-GC-MS	Cf. pb 3130-1
DiChlprop. som AS300	W0254	HS-GC-MS	Cf. pb 3130-2 en gw. NEN EN ISO 15680
Minerale olie (GC) (C10 - C40)	W0215	LVI-GC-FID	Cf. pb 3110-5

Nadere informatie over de toegepaste onderzoeksmethoden alsmede een classificatie van de meetonzekerheid staan vermeld in ons overzicht "Specificaties analysemethoden", versie juli 2011.



Eurofins Analytico B.V.

Gildeweg 44-46
3771 NB Barneveld
P.O. Box 459
3770 AL Barneveld NL

Tel. +31 (0)34 242 63 00
Fax +31 (0)34 242 63 99
E-mail info-env@eurofins.nl
Site www.eurofins.nl

BNP Paribas S.A. 227 9245 25
VAT/BTW No. NL 8043.14.883.B01
KvK No. 09088623
IBAN: NL71BNPA0227924525
BIC: BNPANL2A

Eurofins Analytico B.V. is ISO 14001: 2004 gecertificeerd door TÜV en erkend door het Vlaamse Gewest (OVAM en Dep. LNE), het Brusselse Gewest (BIM), het Waalse Gewest (DGRNE-OWD) en door de overheid van Luxemburg (MEV).



Milieutechniek Roumaat b.v.
T.a.v. Henk Broekhuijsen
Postbus 74
7140 AB GROENLO

Analyscertificaat

Datum: 21-Apr-2016

Hierbij ontvangt u de resultaten van het navolgende laboratoriumonderzoek.

Certificaatnummer/Versie	2016046450/1
Uw project/verslagnummer	15454
Uw projectnaam	Prinses Julianalaan 2 Epe
Uw ordernummer	
Monster(s) ontvangen	11-Dec-2015

Dit certificaat mag uitsluitend in zijn geheel worden gereproduceerd.
De analyse resultaten hebben alleen betrekking op het beproefde object.

De grondmonsters worden tot 4 weken na datum ontvangst bewaard en watermonsters tot 2 weken na datum ontvangst. Zonder tegenbericht worden de monsters nadien afgevoerd.
Indien de monsters langer bewaard dienen te blijven verzoeken wij U dit exemplaar uiterlijk 1 werkdag voor afloop van de standaardbewaarperiode ondertekend aan ons te retourneren. Voor de kosten van het langer bewaren van monsters verwijzen wij naar de prijslijst.

Bewaren tot:

Datum:

Naam:

Handtekening:

Wij vertrouwen erop uw opdracht hiermee naar verwachting te hebben uitgevoerd, mocht U naar aanleiding van dit analyscertificaat nog vragen hebben verzoeken wij U contact op te nemen met de afdeling Verkoop en Advies.

Met vriendelijke groet,

Eurofins Analytico B.V.



Ing. A. Veldhuizen
Technical Manager

Eurofins Analytico B.V.

Gildeweg 44-46
3771 NB Barneveld
P.O. Box 459
3770 AL Barneveld NL

Tel. +31 (0)34 242 63 00
Fax +31 (0)34 242 63 99
E-mail info-env@eurofins.nl
Site www.eurofins.nl

BNP Paribas S.A. 227 9245 25
VAT/BTW No. NL 8043.14.883.B01
KvK No. 09088623
IBAN: NL71BNPA0227924525
BIC: BNPANL2A

Eurofins Analytico B.V. is ISO 14001: 2004 gecertificeerd door TÜV en erkend door het Vlaamse Gewest (OVAM en Dep. LNE), het Brusselse Gewest (BIM), het Waalse Gewest (DGRNE-OWD) en door de overheid van Luxemburg (MEV).



Analysecertificaat

Uw project/verslagnummer 15454
 Uw projectnaam Prinses Julianalaan 2 Epe
 Uw ordernummer

 Monsternemer
 Monstermatrix Water; Water (AS3000)

Certificaatnummer/Versie 2016046450/1
 Startdatum 20-Apr-2016
 Rapportagedatum 21-Apr-2016/16:01
 Bijlage A, C
 Pagina 1/1

Analyse	Eenheid	1
Metalen		
S Arseen (As)	µg/L	<5.0

Nr.	Monsterschrijving	Datum monstername	Monster nr.
1	10	11-Dec-2015	8996135

Eurofins Analytico B.V.

Gildeweg 44-46
 3771 NB Barneveld
 P.O. Box 459
 3770 AL Barneveld NL
 Tel. +31 (0)34 242 63 00
 Fax +31 (0)34 242 63 99
 E-mail info-env@eurofins.nl
 Site www.eurofins.nl

BNP Paribas S.A. 227 9245 25
 VAT/BTW No. NL 8043.14.883.B01
 KvK No. 09088623
 IBAN: NL71BNPR0227924525
 BIC: BNPANL2A

Eurofins Analytico B.V. is ISO 14001: 2004 gecertificeerd door TÜV en erkend door het Vlaamse Gewest (OVAM en Dep. LNE), het Brusselse Gewest (BIM), het Waalse Gewest (DGRNE-OWD) en door de overheid van Luxemburg (MEV).



Q: door RvA geaccrediteerde verrichting
 A: AP04 erkende verrichting
 S: AS 3000 erkende verrichting
 V: VLAREL erkende verrichting

Dit certificaat mag uitsluitend in zijn geheel worden gereproduceerd.

Akkoord
 Pr.coörd.

AG



TESTEN
 RvA L010



Bijlage (A) met deelmonsterinformatie behorende bij analysecertificaat 2016046450/1

Pagina 1/1

Monster nr.	Boornr	Omschrijving	Van	Tot	Barcode	Monsteromschrijving
8996135		10				10



Eurofins Analytico B.V.

Gildeweg 44-46
3771 NB Barneveld
P.O. Box 459
3770 AL Barneveld NL

Tel. +31 (0)34 242 63 00
Fax +31 (0)34 242 63 99
E-mail info-env@eurofins.nl
Site www.eurofins.nl

BNP Paribas S.A. 227 9245 25
VAT/BTW No. NL 8043.14.883.B01
KvK No. 09088623
IBAN: NL71BNPA0227924525
BIC: BNPANL2A

Eurofins Analytico B.V. is ISO 14001: 2004 gecertificeerd door TÜV en erkend door het Vlaamse Gewest (OVAM en Dep. LNE), het Brusselse Gewest (BIM), het Waalse Gewest (DGRNE-OWD) en door de overheid van Luxemburg (MEV).

**Bijlage (C) met methodeverwijzingen behorende bij analysecertificaat 2016046450/1**

Pagina 1/1

Analyse	Methode	Techniek	Methode referentie
Arseen (As)	W0421	ICP-MS	Cf. pb 3150-1/2 en cf. NEN-EN-ISO 17294-2

Nadere informatie over de toegepaste onderzoeksmethoden alsmede een classificatie van de meetonzekerheid staan vermeld in ons overzicht "Specificaties analysemethoden", versie juli 2011.

**Eurofins Analytico B.V.**

Gildeweg 44-46
3771 NB Barneveld
P.O. Box 459
3770 AL Barneveld NL

Tel. +31 (0)34 242 63 00
Fax +31 (0)34 242 63 99
E-mail info-env@eurofins.nl
Site www.eurofins.nl

BNP Paribas S.A. 227 9245 25
VAT/BTW No. NL 8043.14.883.B01
KvK No. 09088623
IBAN: NL71BNPA0227924525
BIC: BNPANL2A

Eurofins Analytico B.V. is ISO 14001: 2004 gecertificeerd door TÜV en erkend door het Vlaamse Gewest (OVAM en Dep. LNE), het Brusselse Gewest (BIM), het Waalse Gewest (DGRNE-OWD) en door de overheid van Luxemburg (MEV).

BIJLAGE 5

TOETSINGSTABELLEN

In de onderstaande tabellen worden de omgerekende waarden aangegeven. De analyseresultaten voor grond zijn omgerekend naar een standaardbodem met in achtname van de bepaalde organische stof- en lutumpercentages zoals deze in de tabellen zijn gepresenteerd.

Verbinding	Grondmonsters			AW	½(AW+I)	I
	MM1 (mg/kg.ds)	MM2 (mg/kg.ds)	MM3 (mg/kg.ds)			
Organische stof (% d.s.)	2,5	2,3	1,1			
Lutum (% d.s.)	2	2	2			
Droge stof						
Droge stof (% d.s.)	89,2	89,3	90,8			
Metalen						
Arseen	<4,0 -	4,5 -	<4,0 -	20	48	76
Barium	<20 -	81,4	<20 -			
Cadmium	<0,2 -	<0,2 -	<0,2 -	0,60	6,80	13,0
Kobalt	<3 -	<3 -	<3 -	15,0	103	190
Koper	14,2 -	16,2 -	<5 -	40,0	115	190
Kwik	0,073 -	0,075 -	<0,05 -	0,15	2,08	4,00
Lood	46,8 -	43,8 -	25,2 -	50,0	290	530
Molybdeen	<1,5 -	<1,5 -	<1,5 -	<d	95,0	190
Nikkel	15,2 -	13,1 -	<4 -	35,0	67,5	100,0
Zink	63,3 -	68,3 -	<20 -	140	430	720
PAK						
Naftaleen	<0,05 -	<0,05 -	<0,05 -			
Anthraceen	<0,05 -	<0,05 -	<0,05 -			
Fenanthreen	<0,05 -	0,12	0,053			
Fluorantheen	0,075	0,32	0,18			
Benzo(a)anthraceen	<0,05 -	0,15	0,09			
Chryseen	0,065	0,18	0,1			
Benzo(a)pyreen	<0,05 -	0,15	0,086			
Benzo(g,h,i)peryleen	<0,05 -	0,13	0,065			
Benzo(k)fluorantheen	<0,05 -	0,084	<0,05 -			
Indeno-(1,2,3-c,d)pyreen	0,05	0,14	0,075			
PAK (10) (0.7 factor)	0,44 -	1,4 -	0,75 -	1,50	20,8	40,0
Polychloorbifenylen (PCB)						
PCB 52	<0,001 -	<0,001 -	<0,001 -			
PCB 28	<0,001 -	<0,001 -	<0,001 -			
PCB 101	<0,001 -	0,0100	<0,001 -			
PCB 118	<0,001 -	<0,001 -	<0,001 -			
PCB 138	0,013	0,017	0,0060			
PCB 153	0,014	0,019	0,0055			
PCB 180	0,0072	0,011	<0,001 -			
PCB (7) (som, 0.7 factor)	0,044 +	0,065 +	0,029 +	0,020	0,51	1,00
Minerale olie						
Minerale olie C10-C12	<3 -	<3 -	<3 -			
Minerale olie C12-C16	<5 -	<5 -	<5 -			
Minerale olie C16-C21	<5 -	<5 -	<5 -			
Minerale olie C21-C30	<11 -	<11 -	<11 -			
Minerale olie C30-C35	26,8	42,6	<5 -			
Minerale olie C35-C40	<6 -	<6 -	<6 -			
Minerale olie totaal	<35 -	<35 -	<35 -	190	2595	5000

MM1: 1-1,12-1,13-1,14-1,15-1,2-1,3-1,4-1 (0-50 cm-mv)

MM2: 10-1,11-1,5-1,6-1,7-1,8-1,9-1 (0-50 cm-mv)

MM3: 15-2,15-3,15-4,3-2,3-3,3-4,7-2,7-3,7-4 (50-200 cm-mv)

Verbinding	Grondwatermonster			
	10 (µg/liter)	S	½(S+I)	I
Metalen				
Arseen	<5,0 -	10	35	60
Barium	140 +	50,0	338	625
Cadmium	<0,2 -	0,40	3,20	6,00
Kobalt	<2 -	20,0	60,0	100,0
Koper	2,6 -	15,0	45,0	75,0
Kwik	<0,05 -	0,050	0,18	0,30
Lood	<2 -	15,0	45,0	75,0
Molybdeen	<2 -	5,00	153	300
Nikkel	<3 -	15,0	45,0	75,0
Zink	88 +	65,0	433	800
Vluchtige aromaten				
Benzeen	<0,2 -	0,20	15,1	30,0
Tolueen	<0,2 -	7,00	504	1000
Ethylbenzeen	<0,2 -	4,00	77,0	150
o-xyleen	<0,1 -			
p- en m-xyleen	<0,2 -			
Xylenen (som, 0.7 factor)	0,21 -*	0,20	35,1	70,0
BTEX (som)	<0,9 -			
Styreen (Vinylbenzeen)	<0,2 -	6,00	153	300
PAK				
Naftaleen	<0,02 -	0,0100	35,0	70,0
Gehalogeneerde koolwaterstoffen				
1,1-Dichloorethaan	<0,2 -	7,00	454	900
1,2-Dichloorethaan	<0,2 -	7,00	204	400
1,1-Dichlooretheen	<0,1 -	0,0100	5,01	10,00
cis-1,2-Dichlooretheen	<0,1 -			
trans-1,2-Dichlooretheen	<0,1 -			
Dichloormethaan	<0,2 -	0,0100	500	1000
1,2-Dichloorethenen (som, 0.7 factor)	0,14 -*	0,0100	10,0	20,0
1,1-Dichloorpropaan	<0,2 -			
1,2-Dichloorpropaan	<0,2 -			
1,3-Dichloorpropaan	<0,2 -			
Dichloorpropanen (0,7 som, 1,1+1,2+1,3)	0,42 -	0,80	40,4	80,0
Tetrachlooretheen (Per)	<0,1 -	0,0100	20,0	40,0
CKW (som)	<1,6 -			
Tetrachloormethaan (Tetra)	<0,1 -	0,0100	5,01	10,00
1,1,1-Trichloorethaan	<0,1 -	0,0100	150	300
1,1,2-Trichloorethaan	<0,1 -	0,0100	65,0	130
Trichlooretheen (Tri)	<0,2 -	24,0	262	500
Trichloormethaan (Chloroform)	<0,2 -	6,00	203	400
Vinylchloride	<0,1 -	0,0100	2,51	5,00
Tribroommethaan (bromoform)	<0,2 -	-	315	630
Minerale olie				
Minerale olie C10-C12	<10 -			
Minerale olie C12-C16	<10 -			
Minerale olie C16-C21	<10 -			
Minerale olie C21-C30	<15 -			
Minerale olie C30-C35	<10 -			
Minerale olie C35-C40	<10 -			
Minerale olie totaal	<50 -	50,0	325	600

10: (395-495 cm-mv)

Betekenis van de tekens en afkortingen:

Blanco: geen toetsingswaarde vastgesteld, i: indicatieve norm, !: overschrijding echter niet alle normen bekend,

-*: separate gehalten zijn onder streefwaarde of detectiegrens,

-: onder streefwaarde of detectiegrens, +: tussen streefwaarde en ½(S+I),

++: tussen ½(S+I) en interventiewaarde, +++: boven interventiewaarde, n.b.: niet bepaald.

BIJLAGE 6

PROJECTFOTO'S



Afbeelding 1: Overzichtsfoto



Afbeelding 2: Overzichtsfoto



Afbeelding 3: Overzichtsfoto



Afbeelding 4: Overzichtsfoto



Afbeelding 5: Overzichtsfoto

BIJLAGE 7

INFORMATIE VOORONDERZOEK



AANVRAAGFORMULIER BODEMINFORMATIE GEMEENTEN APeldoorn EN EPE

1. GEGEVENS AANVRAGER

Bedrijf/instelling	Milieutechniek Rouwmaat Groenlo b.v.
Adres (geen postbusnummer)	Den Sliem 93
Postcode en plaats	7141 JG Groenlo
Telefoonnummer	0544 474040
e-mail	w.egging@rouwmaat.nl

2. LOCATIE-GEGEVENS

Naam locatie	Prinses Julianalaan 2
Postcode en plaats	8161 CE Epe
Kadastrale gemeente	Epe en Oene
Sectie	U
Nummer	5864

3. GEVRAAGDE INFORMATIE

- ✓ uitgevoerde bodemonderzoeken
- ✓ uitgevoerde saneringen
- ✓ ondergrondse olietanks
- ✓ verdacht voor bodemverontreiniging
- ✓ informatie over milieubestand (bedrijven, vergunningen en meldingen)
- ✓ informatie over aangrenzende percelen

Doel aanvraag bodeminformatie:

Historisch vooronderzoek (Bouw woonzorgcomplex).

BODEMINFORMATIE

Op de locatie is op 25-1-2007 een asbestonderzoek uitgevoerd. Rapportnummer is: 07/298. Dit onderzoek is op te vragen bij de gemeente Epe.

INFORMATIE BEDRIJVENBESTAND

Uit het bedrijvenbestand (bedrijven die vallen onder de Omgevingswet) blijkt dat op de locatie geen bedrijven bekend zijn.

ONDERGRONDSE TANKS

Voor zover bij ons bekend zijn op de locatie geen ondergrondse tanks aanwezig of aanwezig geweest.

OVERIG

- Op het digitale bodemloket (www.bodemloket.nl) kunt u de overige bekende bodeminformatie (bijvoorbeeld van de provincie Gelderland) raadplegen. Hier kunt u ook vinden wat de verwachte kans is op het voorkomen van asbest in de bodem;
 - Wanneer binnen het grondgebied van de gemeenten Epe bodemonderzoek wordt gedaan moeten de monster van grond en grondwater ook worden onderzocht op de aanwezigheid van arseen.
-
-

Ingevuld door: J. Rüssel
Datum: 26-11-2015
Legeskosten: €46,00

LEGESKOSTEN (geldt alleen voor Epe)

Voor het verstrekken van bodeminformatie wordt conform de legesverordening van de gemeenten Epe minimaal €46,00 in rekening gebracht. U hoeft dit bedrag nog niet over te maken. Hiervoor ontvangt u een aanslag.

VERZENDEN

U kunt dit aanvraagformulier ingevuld en als Word-bestand mailen naar info@ovij.nl. U krijgt het ingevulde formulier retour op het vermelde e-mail adres.

DISCLAIMER

Hoewel de gegevens met de meeste zorgvuldigheid tot stand zijn gekomen zijn de gemeenten en de omgevingsdienst niet aansprakelijk voor afwijkingen en/of onjuistheden in de informatieverstrekking.

Versie 6 januari 2015

BIJLAGE 8

ONAFHANKELIJKHEIDSVERKLARING

Milieutechniek Rouwmaat Groenlo b.v.

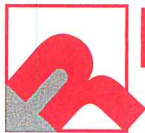

ONAFHANKELIJKHEIDSVERKLARING

Projectnummer: MT-15454

Project 15-527 Bodemonderzoek Prinses Julianalaan 21 Epe

Eis AS SIKB 2000

Degene die de kritische functie heeft, de opdrachtnemer, dient er aantoonbaar, transparant en controleerbaar voor zorg te dragen dat aan de eisen van het Besluit bodemkwaliteit is voldaan.

De veldwerkzaamheden zijn uitgevoerd conform de beoordelingsrichtlijn BRL-SIKB 2000, veldwerk bij milieuhygiënisch bodemonderzoek. Milieutechniek Rouwmaat B.V. is gecertificeerd en erkend onder het procescertificaat met het kenmerk VB-031 voor het uitvoeren van milieuhygiënisch bodemonderzoek conform deze beoordelingsrichtlijn. Het toepassingsgebied van dit certificaat betreft de BRL-SIKB protocollen 2001, 2002 en 2018.

Ik verklaar dat het veldwerk ten behoeve van bovengenoemd project onafhankelijk van de opdrachtgever is uitgevoerd conform de eisen van AS SIKB 2000 en de daarin genoemde NEN-normen.

Met vriendelijke groet,
Milieutechniek Rouwmaat Groenlo B.V.

T.H. Huls
Veldmedewerker



Datum: 16-04-13

Formulier B.7.15

Onafhankelijkheidsverklaring versie 1, blad 1

BIJLAGE 9

Toegepaste normen (behalve voor laboratoriumonderzoek)

NEN 5104	Geotechniek	Classificatie van onverharde grondmonsters
NEN 5707	Asbest	Bodem- inspectie, monsterneming en analyse van asbest in bodem
NEN 5709	Bodem	Monstervoorbehandeling voor de bepaling van organische en anorganische parameters in grond
NEN 5725	Bodem	Richtlijn voor het uitvoeren van vooronderzoek bij verkennend, oriënterend en nader onderzoek
NEN 5740	Bodem	Onderzoeksstrategie bij verkennend bodemonderzoek
NPR 5741	Bodem	Boorsystemen en monsternemingstoestellen voor grond, sediment en grondwater, die worden toegepast bij bodemverontreinigingsonderzoek
NPR 6616	Water en slib	Routinebepaling van de pH
NEN 5742	Bodem	Monsterneming van grond en sediment t.b.v. de bepaling van metalen, anorganische verbindingen, matig vluchtige organische verbindingen en fysisch/chemische bodemkenmerken.
NEN 5743	Bodem	Monsterneming van grond en sediment t.b.v. de bepaling van vluchtige verbindingen.
NEN 5744	Bodem	Monsterneming van grondwater t.b.v. de bepaling van metalen, anorganische verbindingen, matig vluchtige organische verbindingen en fysisch/chemische eigenschappen.
NEN 5745	Bodem	Monsterneming van grondwater t.b.v. de bepaling van vluchtige verbindingen.
NEN 5120	Geotechniek	Bepaling van stijghoogten van grondwater door middel van peilbuizen .
NEN 5751	Bodem	Vorbereiding van het monster voor fysisch-chemische analyses
NEN 5733	Bodem	Bepaling van de korrelgrootte m.b.v. zeef en pipet
NEN 5766	Bodem	Plaatsing van peilbuizen ten behoeve van milieukundig bodemonderzoek
NEN 5861	Milieu	Procedures voor monsteroverdracht
NEN-EN-ISO 5667-3	Water	Bemonstering - Deel 3: Richtlijnen voor de conservering en behandeling van watermonsters
NEN 5897	Asbest	Monsterneming en analyse van asbest in onbewerkt bouw- en sloopafval en recyclinggranulaat
NEN-ISO 7888	Water	Bepaling van het elektrisch geleidingsvermogen
SIKB protocol 2001	Milieu	Plaatsen van handboringen en peilbuizen, maken van boorbeschrijvingen, nemen van grondmonsters en waterpassen
SIKB protocol 2002	Water	Het nemen van grondwatermonsters
SIKB protocol 2018	Asbest	Locatie-inspectie en monsterneming van asbest in bodem