



Rapport

Verkennend bodemonderzoek
Koeweg 27 te Tongeren (gemeente Epe)

Aveco de Bondt bv
bezoekadres Stationsweg 3
postbus 223
postcode 3970 AE Driebergen
telefoon (+31) (0)343 52 31 00
telefax (+31) (0)343 52 31 96
e-mail info@avecodebondt.nl
internet www.avecodebondt.nl

projectnaam Verkennend bodemonderzoek Koeweg 27 te Tongeren (gemeente Epe)
projectnummer 110537-2
kenmerk R-LBN/4
opdrachtgever Landgoed Tongeren
postadres Postbus 26
3950 AA Maarn
contactpersoon Mw. drs. J.B.Ch. Rauwenhoff

versie 2

datum 14 maart 2012

paraaf
auteur ir. L. Boxhoorn

paraaf
gecontroleerd ir. D. van de Vis



INHOUDSOPGAVE

1	INLEIDING	2
2	LOCATIEGEGEVENS	3
2.1	Beschrijving onderzoekslocatie	3
2.2	Beschikbare onderzoeksgegevens	3
3	OPZET ONDERZOEK	4
3.1	Historisch onderzoek	4
3.2	Onderzoeksstrategie	4
4	UITVOERING ONDERZOEK	5
4.1	Veldwerkzaamheden	5
4.2	Veldresultaten	6
4.2.1	Locale bodemopbouw	6
4.2.2	Zintuiglijke waarnemingen	6
4.2.3	Meetgegevens grondwater	7
4.3	Monsterselectie en chemische analyses	7
4.3.1	Grond	8
4.3.2	Grondwater	9
4.4	Toetsingskader	10
5	TOETSING EN INTERPRETATIE	11
5.1	Grond	11
5.2	Grondwater	12
6	CONCLUSIE	13

Bijlagen

bijlage 1: Topografische ligging onderzoekslocatie

bijlage 2: Boorstaten

bijlage 3: Analysecertificaten

bijlage 4: Toetsingstabellen

bijlage 5: Kwaliteitsborging

bijlage 6: Kaartmateriaal archiefonderzoek

bijlage 7: Foto's onderzoekslocatie

Tekening

tekening 1: Overzicht locatie met monsterpunten



1 INLEIDING

In opdracht van Landgoed Tongeren is door Aveco de Bondt een verkennend bodemonderzoek uitgevoerd op de Koeweg 27 te Tongeren (gemeente Epe).

De aanleiding tot het uitvoeren van het bodemonderzoek is de voorgenomen wijziging van de bestemming. Bovendien dient bij aanvraag van een gemeentelijke bouwverordening een bodemonderzoek te worden uitgevoerd voordat de gemeente de aanvraag in behandeling neemt.

De doelstelling van het onderzoek is het vastleggen van de milieuhygiënische kwaliteit van de bodem van de onderzoekslocatie.

In de volgende hoofdstukken wordt verslag gedaan van het uitgevoerde onderzoek.



2 LOCATIEGEGEVENS

2.1 Beschrijving onderzoekslocatie

De onderzoekslocatie betreft de Koeweg 27 te Tongeren. De topografische ligging van de onderzoekslocatie is aangegeven in bijlage 1.

Het onderzochte perceel staat kadastraal bekend als gemeente Epe en Oene, sectie S, nummer 668 en heeft een totale oppervlakte van circa 6.000 m².

Het huidige locatiegebruik betreft agrarisch bedrijfsterrein met woonhuis en landbouwgrond.

Op de locatie is bebouwing aanwezig in de vorm van een woonhuis met aangebouwde rundveestal en melkkamer, een paarden-, kalveren- en jongveestal (2 stuks) met overkapte opslag. Verder zijn een hooiberg en diverse overkappingen op het terrein aanwezig.

Ter plaatse van het niet-bebouwde terreindeel is verharding met klinkers, kiezels, puin en stelconplaten aanwezig.

Voor een overzicht van de locatie wordt verwezen naar tekening 1.

2.2 Beschikbare onderzoeksgegevens

Uit navraag bij de gemeente Epe en het bodemloket (www.bodemloket.nl) blijkt dat op de onderzoekslocatie geen bodemonderzoeken zijn uitgevoerd.



3 OPZET ONDERZOEK

3.1 Historisch onderzoek

Onderdeel van een verkennend bodemonderzoek op basis van de NEN 5740 vormt een vooronderzoek, uit te voeren conform de Nederlandse norm (NEN) 5725. Het vooronderzoek is uitgebreid tot een historisch onderzoek.

Tijdens het historisch onderzoek heeft archiefonderzoek bij de gemeente Epe plaatsgevonden en is een inspectie van de locatie uitgevoerd (d.d. 19 mei 2011).

Uit het historisch onderzoek zijn de volgende locaties als verdacht aangemerkt:

- bovengrondse brandstoftank;
- asbesthoudende overkapping houtschuurtje en nabije omgeving (zie foto 6 bijlage 7);
- puinverharding.

Er hebben op de onderzoekslocatie voor zover bekend geen ophogingen, dempingen of stortingen plaatsgevonden. Er zijn geen bodemonderzoeken bekend welke ter plaatse van de onderzoekslocatie zijn uitgevoerd.

3.2 Onderzoeksstrategie

Het onderzoek betreft een verkennend bodemonderzoek, waarbij de onderzoeksstrategie is ontleend aan de richtlijnen van de NEN 5740.

Gegeven de verwachte bodemsituatie is de gehele onderzoekslocatie onderzocht volgens de onderzoeksstrategie voor een onverdachte locatie (ONV), waarbij een oppervlakte van de onderzoekslocatie van circa 6.000 m² is aangehouden.

Verder is ter plaatse van de brandstoftank een extra peilbuis geplaatst (VEP) en is zowel de grond als het grondwater geanalyseerd op het tankstationpakket.

De puinverharding naast de overdekte open opslag is onderzocht volgens de onderzoeksstrategie voor een verdachte locatie, diffuse bodembelasting, heterogeen verdeelde verontreinigende stof op schaal van monsterneming (VED-HE) waarbij een oppervlakte van kleiner dan 500 m² is aangehouden.

Ter plaatse van de puinverharding en het houtschuurtje inclusief nabije omgeving is aanvullend een visuele inspectie naar asbest uitgevoerd.



4 UITVOERING ONDERZOEK

4.1 Veldwerkzaamheden

De werkzaamheden zijn verricht conform ons procescertificaat op basis van de BRL SIKB 2000. De procescertificaten staan op naam van Aveco de Bondt bv. Aveco de Bondt bv is statutair gevestigd te Utrecht en geregistreerd onder nummer Kamer van Koophandel nr. 30169759. Als postadres geldt postbus 202 te Rijssen. De operationele werkzaamheden worden vanuit verschillende standplaatsen uitgevoerd. Met het voor akkoord tekenen van deze rapportage verklaart Aveco de Bondt dat de volgens Kwalibo als kritische functie omschreven (veld)werkzaamheden zijn uitgevoerd door of onder directe leiding van een daartoe erkende medewerker.

Daarnaast is door Aveco de Bondt getoetst en bij dezen geborgd dat sprake is van een externe functiescheiding zoals bedoeld in Kwalibo. Voornoemde is nader toegelicht in bijlage 5.



Uitgevoerde werkzaamheden

Het verrichten van de grondboringen en het plaatsen van de peilbuis is uitgevoerd op 14 en 15 juni 2011. De bemonstering van het grondwater heeft plaatsgevonden op 22 juni 2011. De werkzaamheden zijn uitgevoerd door dhr. K. Zaaijer (BRL 2001 en BRL 2002 gecertificeerd, Aveco de Bondt, Driebergen).

In tabel 1 is een overzicht gegeven van de verrichte veldwerkzaamheden.

tabel 1: Overzicht veldwerkzaamheden

Omschrijving	Aantal	Nummers
Boring tot 0,5 m-mv	15	3.3-3.5, 3.7-3.14, 3.16, 3.17 en 3.19-3.20
Boring tot 2,0 m-mv	4	3.6, 3.15, 3.18 en 3.21
Boring met peilbuis	2	3.1 en 3.2

Bemonstering heeft plaatsgevonden bij elke boring per halve meter of per zintuiglijk onderscheiden grondlaag. Voor een overzicht van de genomen grondmonsters wordt verwezen naar de boorprofielen in bijlage 2.



4.2 Veldresultaten

4.2.1 Locale bodemopbouw

Op basis van de opgeboorde grond is een globaal bodemprofiel opgesteld. De bovengrond (tot 50 à 100 cm-mv) bestaat grotendeels uit matig humeus matig fijn (donker)bruin tot zwart zand. De ondergrond bestaat uit matig fijn tot plaatselijk zeer grof lichtbruin zand.

Tijdens het uitvoeren van de grondboringen is het grondwater aangetroffen op een diepte van circa 2,0 m-mv.

In bijlage 2 zijn alle boorprofielen opgenomen en zijn de zintuiglijke waarnemingen beschreven.

4.2.2 Zintuiglijke waarnemingen

Een overzicht van de zintuiglijke waarnemingen is weergegeven in tabel 2.

tabel 2: Overzicht zintuiglijke waarnemingen

Boring	Traject in cm-mv	Puinhoudend	Koolhoudend	Houthoudend
3.2	20-100	+	+	-
3.4	0-50	+	+	+
3.5	0-50	+	-	-
3.8	0-50	-	-	+
3.18	0-100	+	-	+
3.19	0-50	-	-	+
+	<i>Zwak</i>			
+	<i>Geen waarneming</i>			

De boringen 3.1, 3.3 en 3.6, welke in de puinverharding zijn geplaatst, bestaan voor de eerste 10 tot 30 cm uit uiterst puinhoudend roodbruin materiaal (niet te classificeren als grond). Verder zijn ter plaatse van boring 3.2 en boring 3.5 koolbijmengingen respectievelijk puinbijmengingen aangetroffen. Tenslotte zijn ter plaatse van een viertal boringen in de bovengrond houtbijmengingen aangetroffen.

Als onderdeel van de veldwerkzaamheden is ter plaatse van de puinverharding en rondom de houtoverkapping (met asbestplaten) een maaiveldinspectie uitgevoerd naar asbestverdachte materialen. Op het maaiveld of in de bodem zijn geen asbestverdachte materialen aangetroffen.

Er zijn ter plaatse van de bovengrondse brandstoftank geen olieproducten waargenomen.



4.2.3 Meetgegevens grondwater

De peilbuisgegevens en de grondwaterstand zijn in de onderstaande tabel weergegeven.

tabel 3: Peilbuisgegevens en grondwaterstand

Peilbuis	Filterstelling in cm-mv	Grondwaterstand in cm-mv	pH	EC in $\mu\text{S}/\text{cm}$	Meetdatum
3.1	250-300	210	4,9	301	22 juni 2011
3.2	250-300	230	5,0	100	22 juni 2011

De in de bovenstaande tabel opgenomen waarden voor de pH (zuurgraad) en EC (elektrische geleidbaarheid) zijn in het veld gemeten. De bovengenoemde grondwaterstand betreft de gemeten stijghoogte. De in de boorprofielen aangegeven grondwaterstanden betreft de inschatting van de grondwaterstand tijdens de boorwerkzaamheden.

De zuurgraad is relatief laag. Dit komt echter vaker voor in zandige gronden in bosrijke omgeving. Verder zijn geen bijzonderheden waargenomen die kunnen wijzen op de aanwezigheid van een bodemverontreiniging.

4.3 Monsteselectie en chemische analyses

In relatie tot de doelstelling van het bodemonderzoek zijn bodemmonsters geselecteerd voor chemische analyses. De opdracht voor de chemische analyses is verstrekt aan het ISO 17025 geaccrediteerde laboratorium van Analytico. Het laboratorium is erkend door het Ministerie van VROM, voor de 'analyse milieuhygiënisch onderzoek' (AS3000) en 'analyse van bouwstoffen' (AP04).



4.3.1 Grond

Op basis van de veldwaarnemingen zijn grondmonsters geselecteerd en grondmengmonsters samengesteld ten behoeve van chemische analyses op de pakketten zoals weergegeven in tabel 4.

tabel 4: Overzicht selectie grondmonsters en chemische analyses

Grond(meng)-monster	Boringen en diepte in cm-mv	Grondsoort	Herkomst / bijzonderheden	Analyse op
MM3BG1	3.7, 3.11-3.14 (0-50)	Zand	Zintuiglijk schone zandige bovengrond oostelijk deel	Standaard pakket grond ¹⁾
MM3BG2	3.15-3.17, 3.19 en 3.20 (0-50)	Zand	Zintuiglijk schone zandige bovengrond westelijk deel	Standaard pakket grond
MM3OG1	3.2 (100-150), 3.6 (60-100), 3.15, 3.18 en 3.21 (50-100)	Zand	Zintuiglijk schone zandige ondergrond	Standaard pakket grond
MM3P	3.1 (30-50), 3.3 (15-50), 3.4 (0-50) en 3.6 (10-60)	Zand	Zintuiglijk schone zandige grond direct onder puinverharding	Standaard pakket grond
3.2	20-70	Zand	Zwak koolhoudende bovengrond ter plaatse van bovengrondse HBO-tank	Standaard pakket grond + Tankstationpakket ²⁾

¹⁾ Standaard pakket grond

Droogrest, lutum, organische stof, metalen (barium, cadmium, kobalt, koper, kwik, lood, molybdeen, nikkel en zink); som-PCB; som- PAK; minerale olie (C10 - C40) incl. clean up.

²⁾ Tankstationpakket

Minerale olie (C10-C40) incl. clean up, Vluchtige olie en BTEXN (benzeen, toluen, ethylbenzeen, xylene en naftaleen).

De grond(meng)monsters zijn, voor de analyse op minerale olie, voorbehandeld met florisil om verstoring van de meting door aanwezigheid van humuszuren te minimaliseren. De grondmengmonsters zijn in het laboratorium samengesteld.

Onder de puinverharding zijn, in tegenstelling tot de verwachting, verder geen zintuiglijk verontreinigde bodemlagen aangetroffen. Deze grond kan derhalve tot de zintuiglijk onverdachte ondergrond van de locatie gerekend worden en is geanalyseerd door middel van MM3P. Daarnaast is een tweede mengmonster van de ondergrond samengesteld waarin ook een ondergrondlaag ter plaatse van de puinverharding is meegenomen (3.6 (60-100)).



4.3.2 Grondwater

Het grondwater uit de geplaatste peilbuizen is bemonsterd en geanalyseerd op de pakketten zoals weergegeven in tabel 5.

tabel 5: Overzicht grondwatermonsters en chemische analyses

Peilbuis	Filterstelling in cm-mv	Herkomst / bijzonderheden	Analyse op
3.1	260-360	Ter plaatse van puinverharding	Standaard pakket grondwater ¹⁾
3.2	250-350	Ter plaatse van bovengrondse HBO-tank	Tankstationpakket

¹⁾ *Standaard pakket grondwater*

Metalen (barium, cadmium, kobalt, koper, kwik, lood, molybdeen, nikkel en zink); minerale olie (C10 - C40); vluchtige aromatische koolwaterstoffen en vluchtige gehalogeneerde koolwaterstoffen.



4.4 Toetsingskader

De aan- of afwezigheid van bodemverontreiniging wordt bepaald door de overschrijding van de normwaarden van de onderzochte chemische stoffen.

Voor de toetsing van de bodemkwaliteit worden de streefwaarden grondwater en de interventiewaarden grond en grondwater gehanteerd volgens de Circulaire bodemsanering 2009. Daarnaast worden de achtergrondwaarden voor grond gehanteerd volgens de Regeling Bodemkwaliteit. De bodemtypecorrectie van de normwaarden voor de vaste bodem is gerelateerd aan het gehalte aan lutum en organische stof.

Met deze toetsingswaarden worden richtwaarden aangegeven ter beoordeling van de milieuhygiënische toestand van de bodem. De interventiewaarde is de waarde, waarbij risico's voor het milieu en de volksgezondheid aanwezig kunnen zijn. Indien de interventiewaarde wordt overschreden, is er mogelijk sprake van een geval van ernstige bodemverontreiniging.

Volgens de Wet bodembescherming (Wbb) is er sprake van een geval van ernstige bodemverontreiniging indien voor tenminste één stof de gemiddelde gemeten concentratie van minimaal 25 m³ bodemvolume in het geval van een bodemverontreiniging, of 100 m³ poriënverzadigd bodemvolume in het geval van grondwaterverontreiniging, hoger is dan de betreffende interventiewaarde. Voor een bodemverontreiniging met asbest is het volumecriterium voor het vaststellen van de ernst van het geval niet van toepassing, maar geldt alleen de overschrijding van de interventiewaarde.



5 TOETSING EN INTERPRETATIE

5.1 Grond

In de navolgende tabel zijn de analyseresultaten van het grondonderzoek weergegeven. De gemeten waarden zijn getoetst aan de (gecorrigeerde) normwaarden voor grond zoals in paragraaf 4.4 omschreven. In bijlage 3 zijn de analysecertificaten van het grondonderzoek opgenomen. De toetsingstabellen zijn opgenomen in bijlage 4.

tabel 6: Overschrijdingstabel grond (mg/kg d.s.)

Analyse	MM3BG1	MM3BG2	MM3OG1	MM3P	3.2 (20-70)
Bodemtype correctie					
Organische stof	3,3	4,8	1,5	3,1	5
Korrelgrootte < 2 µm (Lutum)	1,9	3,8	6	3,3	4,3
Metalen					
Barium (Ba)	<15	28	<15	<15	<15
Cadmium (Cd)	<0,17	0,3	<0,17	<0,17	<0,17
Kobalt (Co)	<4,3	<4,3	<4,3	<4,3	<4,3
Koper (Cu)	<5,0	13	<5,0	<5,0	6,7
Kwik (Hg)	<0,050	0,087	<0,050	<0,050	0,064
Molybdeen (Mo)	<1,5	<1,5	<1,5	<1,5	<1,5
Nikkel (Ni)	3	3,9	3,5	<3,0	<3,0
Lood (Pb)	20	42	<13	17	28
Zink (Zn)	20	53	20	<17	<17
Minerale olie					
Minerale olie totaal (C10-C40)	<38	92	<38	<38	<38
Polychloorbifenylen, PCB					
PCB (som 7) (factor 0,7)	0,0052	0,0054	<0,0049	<0,0049	<0,0049
Polycyclische Aromatische Koolwaterstoffen, PAK					
PAK VROM (10) (factor 0,7)	1,2	2,1	<0,35	0,51	0,46
Vluchtige Aromatische Koolwaterstoffen					
Benzeen					<0,050
Tolueen					<0,050
Ethylbenzeen					<0,050
Xylenen (som) (factor 0,7)					<0,07
BTEX (som)					<0,25
Naftaleen					<0,010
Minerale olie vluchtig					
Olie vluchtig (C6 - C10)					<1,2
MM3BG1: 3.7, 3.11-3.14 (0-50); Zintuiglijk schone zandige bovengrond oostelijk deel					
MM3BG2: 3.15-3.17, 3.19 en 3.20 (0-50); Zintuiglijk schone zandige bovengrond westelijk deel					
MM3OG1: 3.2 (100-150), 3.6 (60-100), 3.15, 3.18 en 3.21 (50-100); Zintuiglijk schone zandige ondergrond					
MM3P: 3.1 (30-50), 3.3 (15-50), 3.4 (0-50) en 3.6 (10-60); Zintuiglijk schone zandige grond onder puinverharding					
Legenda					
> Achtergrondwaarde (AW)	*				
> Tussenwaarde (T)	**				
> Interventiewaarde (I)	***				
Niet getoetst					
<= Achtergrondwaarde (AW)	-				

In het grondmengmonster van de zandige bovengrond van het westelijke deel van de onderzoekslocatie (MM3BG2) zijn licht verhoogde gehalten aan lood, minerale olie en PAK gemeten. De aangetoonde gehalten overschrijden de betreffende achtergrondwaarden, maar liggen beneden de toetsingswaarden voor nader onderzoek.

Verder zijn in geen van de grond(meng)monsters, waaronder het grondmonster van de bovengrond ter plaatse van de bovengrondse tank, verhoogde gehalten gemeten.



5.2 Grondwater

In de navolgende tabel zijn de analyseresultaten van het grondwateronderzoek weergegeven. De gemeten waarden zijn getoetst aan de normwaarden voor grondwater zoals in paragraaf 4.4 omschreven. In bijlage 3 zijn de analysecertificaten van het grondwateronderzoek opgenomen. De toetsingstabellen zijn opgenomen in bijlage 4.

tabel 7: Overschrijdingstabel grondwater ($\mu\text{g/L}$)

Analyse	3.1	3.2
Metalen		
Barium (Ba)	210	*
Cadmium (Cd)	<0,80	-
Kobalt (Co)	<5,0	-
Koper (Cu)	<15	-
Kwik (Hg)	<0,050	-
Molybdeen (Mo)	<3,6	-
Nikkel (Ni)	<15	-
Lood (Pb)	<15	-
Zink (Zn)	250	*
Vluchtige Aromatische Koolwaterstoffen		
Benzeen	<0,20	-
Tolueen	<0,30	-
Ethylbenzeen	<0,30	-
Xylenen (som) factor 0,7	<0,21	-
BTEX (som)	<1,1	-
Naftaleen	<0,050	-
Styreen	<0,30	-
Vluchtige organische chloorkoolwaterstoffen		
Dichloormethaan	<0,20	-
Trichloormethaan	<0,60	-
Tetrachloormethaan	<0,10	-
Trichlooretheen	<0,60	-
Tetrachlooretheen	<0,10	-
1,1-Dichloorethaan	<0,60	-
1,2-Dichloorethaan	<0,60	-
1,1,1-Trichloorethaan	<0,10	-
1,1,2-Trichloorethaan	<0,10	-
1,1-Dichlooretheen	<0,10	-
1,2-Dichloorethenen (Som) factor 0,7	<0,14	-
Vinylchloride	<0,10	-
Dichloorpropanen som factor 0.7	<0,52	-
Tribroommethaan	<2,0	-
Minerale olie		
Minerale olie totaal (C10-C40)	<100	-
Minerale olie vluchtig		
Olie Vluchtig (SOM C6 - C10)		<60
Legenda		
> Streefwaarde (S)	*	
> Tussenwaarde (T)	**	
> Interventiewaarde (I)	***	
Niet getoetst		
<= Streefwaarde (S)	-	

In het grondwatermonster uit peilbuis 3.1 zijn licht verhoogde concentraties aan barium en zink gemeten. De aangetoonde concentraties aan barium en zink overschrijden de betreffende streefwaarden, maar liggen beneden de toetsingswaarden voor nader onderzoek. In peilbuis 3.2, geplaatst nabij de brandstoftank, zijn geen verhoogde concentraties gemeten.



6 CONCLUSIE

In opdracht van Landgoed Tongeren is door Aveco de Bondt een verkennend bodemonderzoek uitgevoerd ter plaatse van de Koeweg 27 te Tongeren (gemeente Epe).

De aanleiding tot het uitvoeren van het bodemonderzoek is de voorgenomen wijziging van de bestemming. Bovendien dient bij aanvraag van een gemeentelijke bouwverordening een bodemonderzoek te worden uitgevoerd voordat de gemeente de aanvraag in behandeling neemt.

De doelstelling van het onderzoek is het vastleggen van de milieuhygiënische kwaliteit van de bodem van de onderzoekslocatie.

Tijdens het historisch onderzoek zijn de volgende aanwijzingen betreffende mogelijke bodemverontreinigingen gevonden, te weten de aanwezigheid van een:

- bovengrondse brandstoftank;
- asbesthoudende overkapping houtschuurtje;
- puinverharding.

De resultaten van het historisch onderzoek zijn als input gebruikt bij het opstellen van de onderzoeksopzet.

Algemene bodemkwaliteit

In de bovengrond van de onderzoekslocatie is plaatselijk een bijmenging met puin of kool aangetroffen. Verder zijn veel houtbijmengingen aangetroffen ter plaatse van het oostelijke deel van de onderzoekslocatie.

Uit het uitgevoerde bodemonderzoek is gebleken dat de bovengrond van het westelijke deel van de onderzoekslocatie licht verhoogde gehalten aan lood, minerale olie en PAK bevat. In het ondiepe grondwater zijn licht verhoogde concentraties aan barium en zink gemeten.

Bovengrondse brandstoftank

Ter plaatse van de dieseltank zijn in zowel de grond als het grondwater zintuiglijk geen olieproducten waargenomen en analytisch geen verhoogde gehoopte gehalten aan olieproducten gemeten.

Asbesthoudende overkapping houtschuurtje

Ter plaatse van en nabij het houtschuurtje zijn geen asbestverdachte materialen op het maaiveld of in de grond waargenomen.

Puinverharding

Ter plaatse van de puinverharding zijn geen asbestverdachte materialen op het maaiveld of in de grond waargenomen. In de zintuiglijk schone bovengrond direct onder de puinverharding zijn geen verhoogde gehalten gemeten.



Resumé

Gezien de vastgestelde bodemkwaliteit zijn er geen risico's voor de volksgezondheid en/of het milieu.
Voor geen van de gemeten stoffen wordt de interventiewaarde overschreden.

Gegeven de in dit rapport beschreven onderzoeksresultaten, wordt de grond vanuit milieuhygiënisch oogpunt geschikt geacht voor het huidige gebruik en (eventuele) nieuwbouw.

the 1990s, the number of people in the world who are illiterate has increased from 500 million to 600 million. The number of illiterate people in the world is expected to reach 700 million by the year 2015 (UNESCO, 2003).

It is clear that the illiterate population is increasing at an alarming rate. The illiterate population is a major obstacle to the development of a country. The illiterate population is a major obstacle to the development of a country. The illiterate population is a major obstacle to the development of a country. The illiterate population is a major obstacle to the development of a country.

The illiterate population is a major obstacle to the development of a country. The illiterate population is a major obstacle to the development of a country. The illiterate population is a major obstacle to the development of a country. The illiterate population is a major obstacle to the development of a country.

The illiterate population is a major obstacle to the development of a country. The illiterate population is a major obstacle to the development of a country. The illiterate population is a major obstacle to the development of a country. The illiterate population is a major obstacle to the development of a country.

The illiterate population is a major obstacle to the development of a country. The illiterate population is a major obstacle to the development of a country. The illiterate population is a major obstacle to the development of a country. The illiterate population is a major obstacle to the development of a country.

The illiterate population is a major obstacle to the development of a country. The illiterate population is a major obstacle to the development of a country. The illiterate population is a major obstacle to the development of a country. The illiterate population is a major obstacle to the development of a country.

The illiterate population is a major obstacle to the development of a country. The illiterate population is a major obstacle to the development of a country. The illiterate population is a major obstacle to the development of a country. The illiterate population is a major obstacle to the development of a country.

The illiterate population is a major obstacle to the development of a country. The illiterate population is a major obstacle to the development of a country. The illiterate population is a major obstacle to the development of a country. The illiterate population is a major obstacle to the development of a country.



Aveco de Bondt
ingenieursbedrijf

bijlage 1:
Topografische ligging onderzoekslocatie

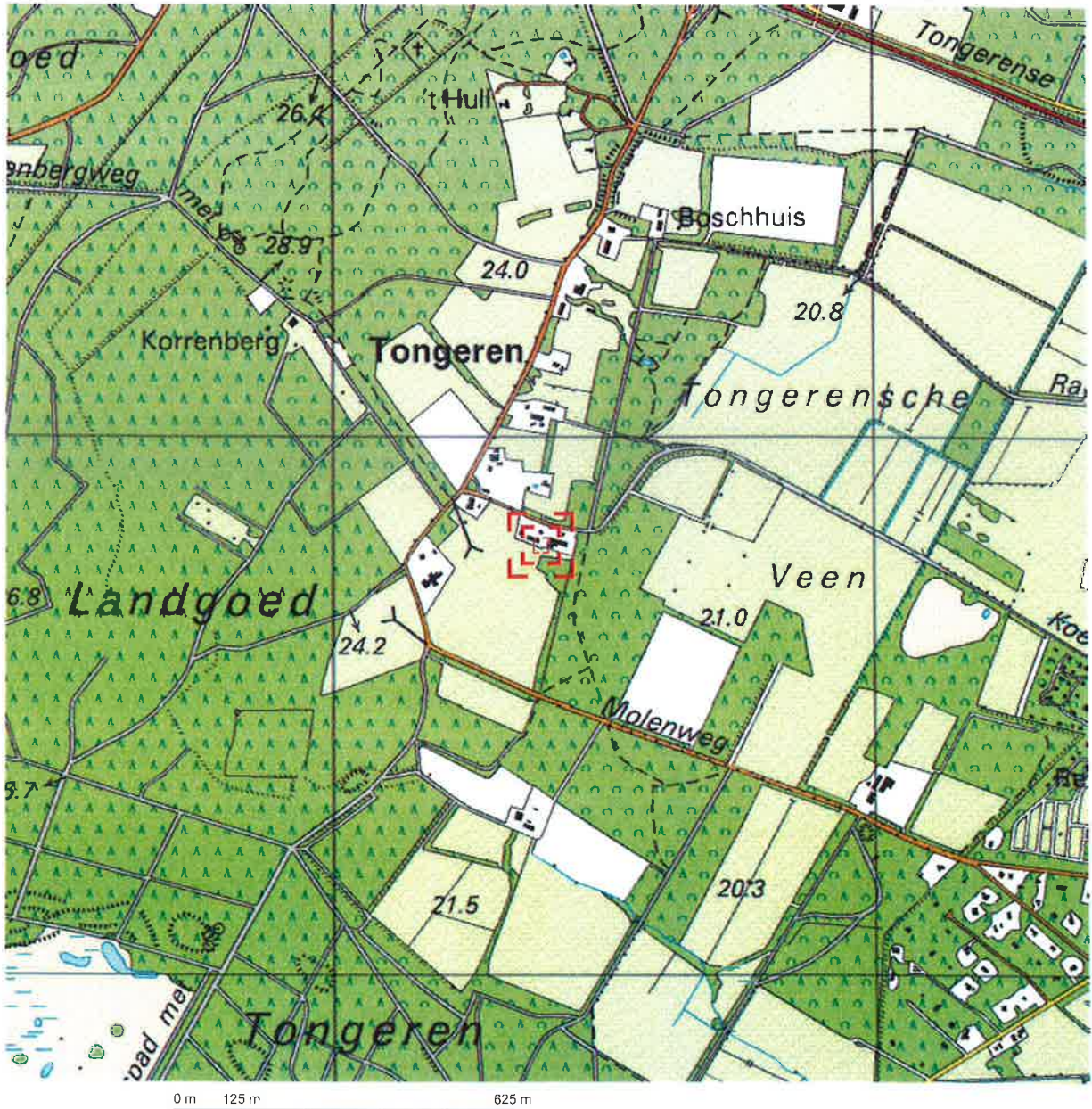

Deze kaart is noordgericht.

Schaal 1: 12500

Hier bevindt zich Kadastraal object EPE EN OENE S 688

Koeweg 27, 8162 PH EPE

© De auteursrechten en databankenrechten zijn voorbehouden aan de Topografische Dienst Kadaster.



<p>bebouwd gebied</p> <p>a huizenblok, groot gebouw b huizen c hoogbouw d kas</p> <p>wegen</p> <p>auto snelweg hoofdweg met gescheiden rijbanen hoofdweg regionale weg met gescheiden rijbanen regionale weg lokale weg met gescheiden rijbanen lokale weg weg met losse of slechte verharding onverharde weg straat/overige weg</p> <p>wandelgebied fietspad pad, voetpad weg in aanleg weg in ontwerp</p> <p>viaduct tunnel vaste brug bewegbare brug brug op pijlers</p>	<p>spoorwegen</p> <p>spoorweg: enkelspoor spoorweg: dubbelspoor spoorweg: driespoorig spoorweg: vierspoorig</p> <p>a station b leadvonnis</p> <p>a metro bovengronds b metrostation</p> <p>hydrografie</p> <p>waterloop: smaller dan 3 m waterloop: 3-6 m breed waterloop: breder dan 6 m</p> <p>a schutsluis b brug c vonder d koedam</p> <p>a grondduiker b stuw c duiker d sluis</p> <p>bodemgebruik</p> <p>a weide met sloten b bouwland met greppels c boomgaard d fruitkwekerij e boomkwekerij f weide met populieren g loofbos h naaldbos i gemengd bos j griend k heide l zand m draa en riet n heg en houtwal</p>	<p>overige symbolen</p> <p>a + b • c • d e e ⊕ f *</p> <p>a gemeentehuis b postkantoor c politiebureau d wegwijzer</p> <p>a kapel b kruis c vlampijp d telescoop</p> <p>a windmolen b watermolen c windmolentje d windturbine</p> <p>a oliepominstallatie b serimast c zendmast</p> <p>a hunebed b monument c poldergermaal</p> <p>a begraaftplaats b boom c paal d opslootank</p> <p>a kampeerterein b sportcomplex c ziekenhuis</p> <p>— schietbaan — afzetting — hoogspanningsleiding met mast — muur — geluidswering</p>
---	---	---

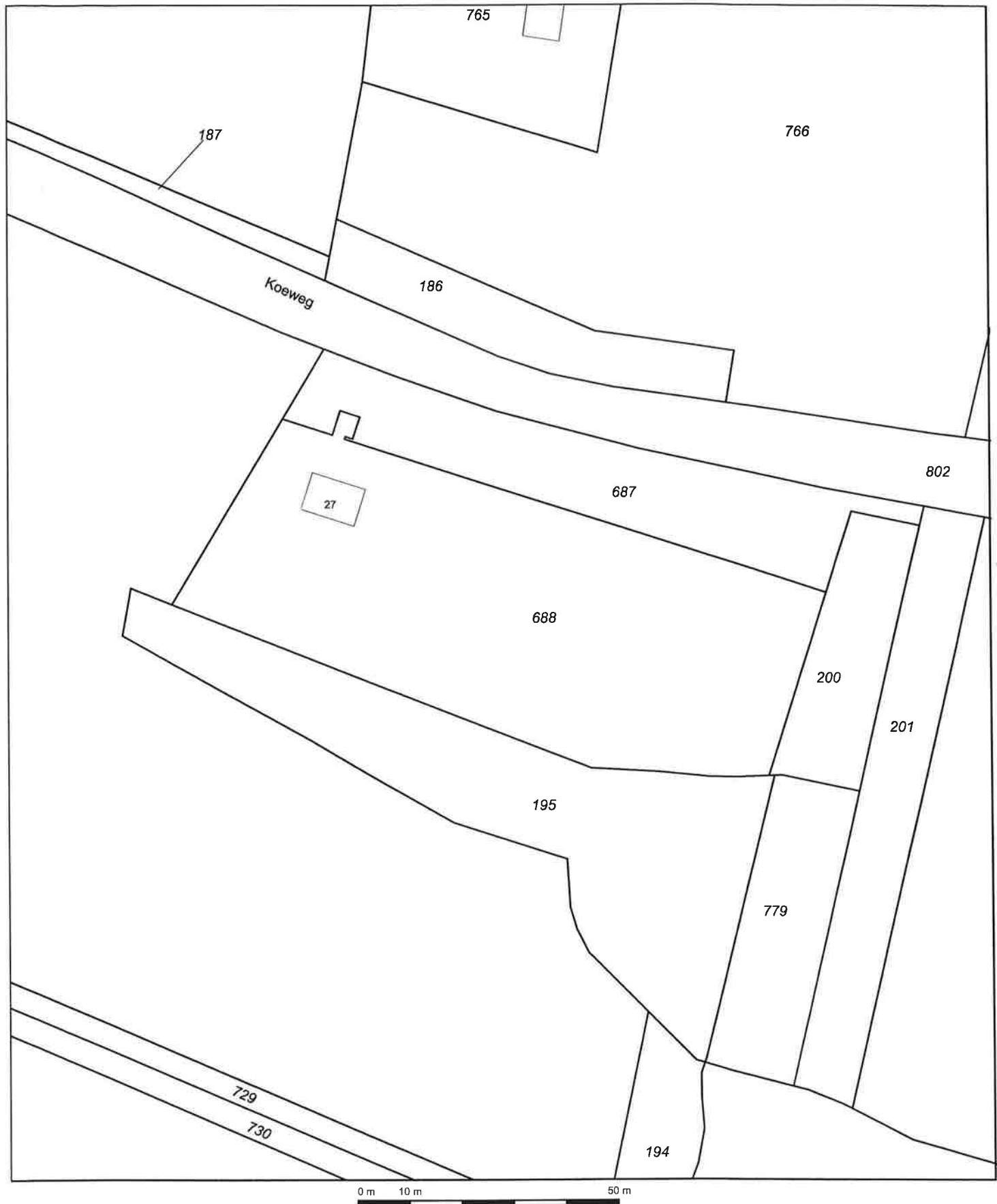

Deze kaart is noordgericht		Schaal 1:1000		
12345	Perceelnummer	Kadastrale gemeente		EPE EN OENE
25	Huisnummer	Sectie		S
—	Kadastrale grens	Perceel	688	
—	Voorlopige grens			
—	Bebouwing			
—	Overige topografie			

Voor een eensluitend uittreksel, Apeldoorn, 22 maart 2011
De bewaarder van het kadaster en de openbare registers

Aan dit uittreksel kunnen geen betrouwbare maten worden ontleend.
De Dienst voor het kadaster en de openbare registers behoudt zich de intellectuele eigendomsrechten voor, waaronder het auteursrecht en het databankenrecht.



Aveco de Bondt
ingenieursbedrijf

**bijlage 2:
Boorstaten**

Legenda (conform NEN 5104)

grind

	Grind, siltig
	Grind, zwak zandig
	Grind, matig zandig
	Grind, sterk zandig
	Grind, uiterst zandig

zand

	Zand, kleilig
	Zand, zwak siltig
	Zand, matig siltig
	Zand, sterk siltig
	Zand, uiterst siltig

veen

	Veen, mineraatarm
	Veen, zwak kleilig
	Veen, sterk kleilig
	Veen, zwak zandig
	Veen, sterk zandig

klei

	Klei, zwak siltig
	Klei, matig siltig
	Klei, sterk siltig
	Klei, uiterst siltig
	Klei, zwak zandig
	Klei, matig zandig
	Klei, sterk zandig

leem

	Leem, zwak zandig
	Leem, sterk zandig

overige toevoegingen

	zwak humeus
	matig humeus
	sterk humeus
	zwak grindig
	matig grindig
	sterk grindig

geur

	geen geur
	zwakke geur
	matige geur
	sterke geur
	uiterste geur

olie

	geen olie-water reactie
	zwakke olie-water reactie
	matige olie-water reactie
	sterke olie-water reactie
	uiterste olie-water reactie

p.i.d.-waarde

	> 0
	> 1
	> 10
	> 100
	> 1000
	> 10000

monsters

	geroerd monster
	ongeroid monster

overig

	bijzonder bestanddeel
	Gemiddeld hoogste grondwaterstand
	grondwaterstand
	Gemiddeld laagste grondwaterstand
	slib
	water

peilbuis

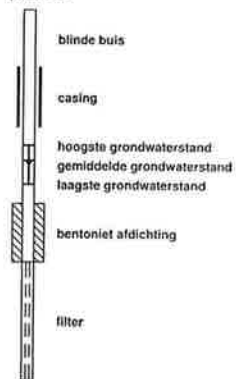

Boring: 3.1

Datum: 14-6-2011
GWS: 210

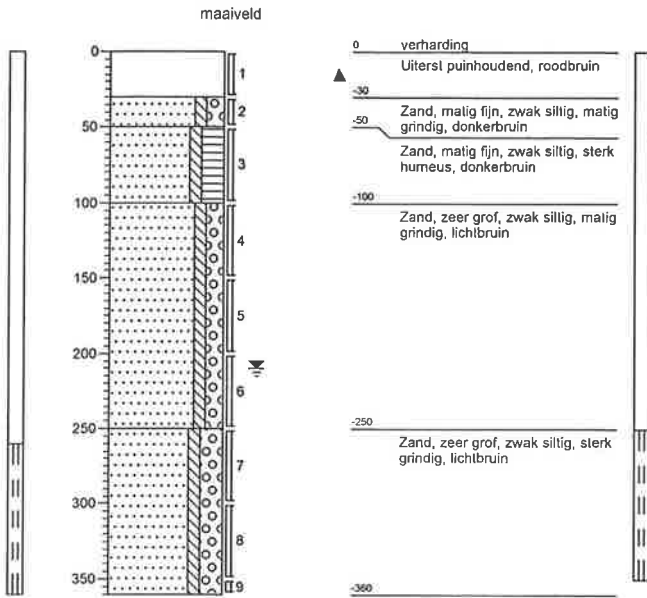

Boring: 3.2

Datum: 14-6-2011
GWS: 200

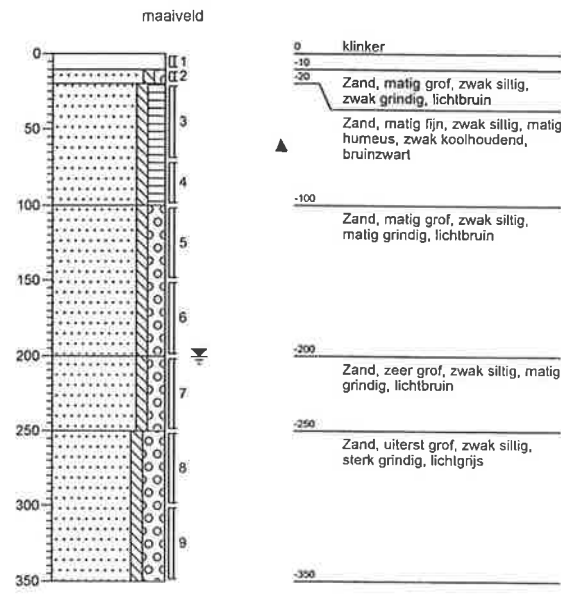

Boring: 3.3

Datum: 14-6-2011
GWS:

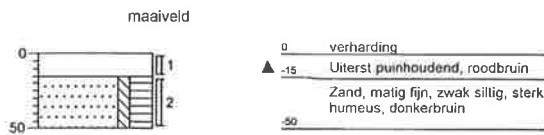

Boring: 3.4

Datum: 14-6-2011
GWS:

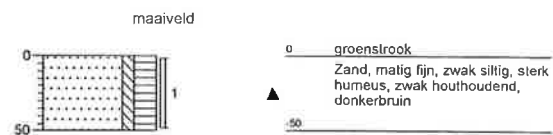

Boring: 3.5

Datum: 14-6-2011
GWS:

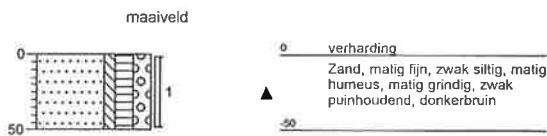

Boring: 3.6

Datum: 14-6-2011
GWS:

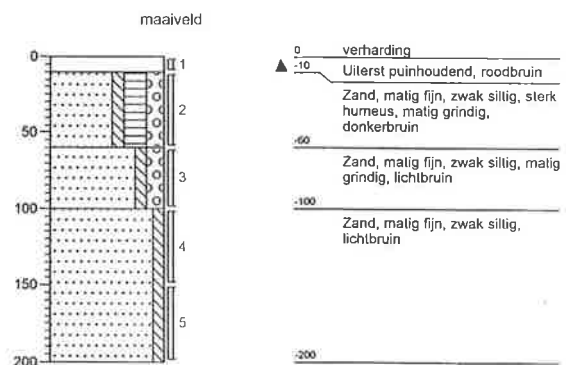

Boring: 3.7

Datum: 14-6-2011
GWS:

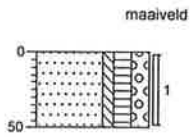

0 verharding
Zand, matig fijn, zwak siltig, matig humeus, matig grindig, zwak roesthoudend, donkerbruin
:50

Boring: 3.8

Datum: 14-6-2011
GWS:

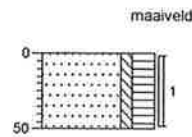

0 groenstrook
Zand, matig fijn, zwak siltig, sterk humeus, zwak houthoudend, donkerbruin
:50

Boring: 3.9

Datum: 14-6-2011
GWS:

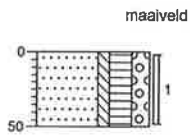

0 verharding
Zand, matig fijn, zwak siltig, sterk humeus, matig grindig, donkerbruin
:50

Boring: 3.10

Datum: 14-6-2011
GWS:

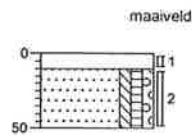

0 klinker
:10
Zand, matig fijn, zwak siltig, zwak humeus, zwak grindig, bruin
:50

Boring: 3.11

Datum: 14-5-2011
GWS:

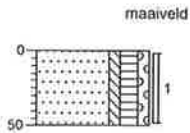

0 gras
Zand, matig fijn, zwak siltig, matig humeus, zwak grindig, donkerbruin
:50

Boring: 3.12

Datum: 14-6-2011
GWS:

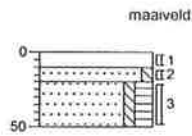

0 klinker
:10
Zand, matig fijn, zwak siltig, lichtgeel
:20
Zand, matig fijn, zwak siltig, matig humeus, zwartbruin
:50

Boring: 3.13

Datum: 14-6-2011
GWS:

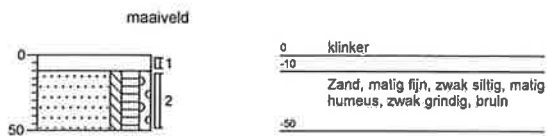

Boring: 3.14

Datum: 14-6-2011
GWS:

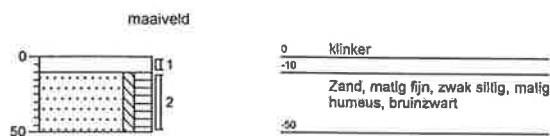

Boring: 3.15

Datum: 14-6-2011
GWS:

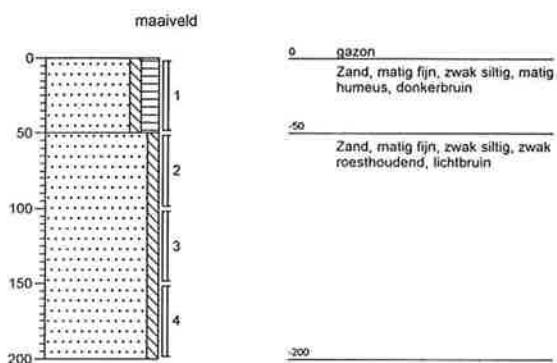

Boring: 3.16

Datum: 14-6-2011
GWS:

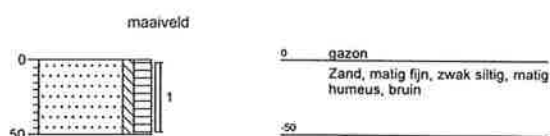

Boring: 3.17

Datum: 14-6-2011
GWS:

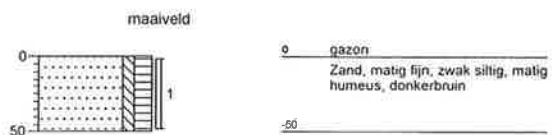

Boring: 3.18

Datum: 14-6-2011
GWS:

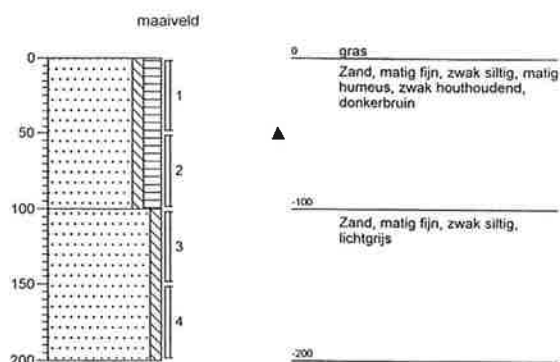

Boring: 3.19

Datum: 14-6-2011
GWS:

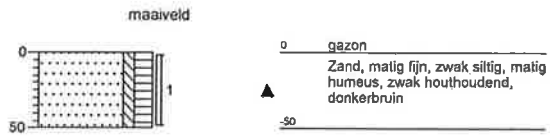

Boring: 3.20

Datum: 14-6-2011
GWS:

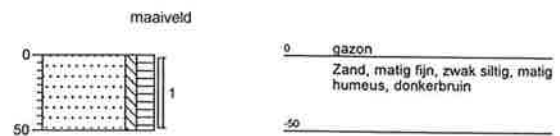

Boring: 3.21

Datum: 14-6-2011
GWS:

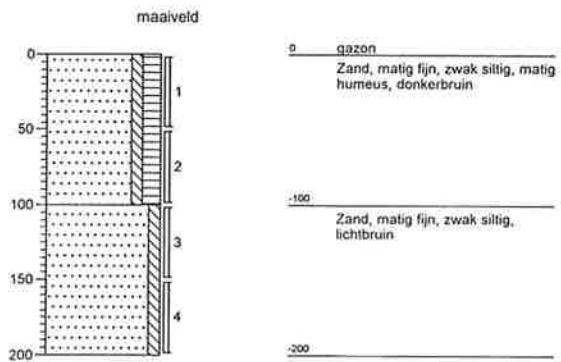



Aveco de Bondt
ingenieursbedrijf

**bijlage 3:
Analysecertificaten**



Aveco de Bondt bv
T.a.v. L. Boxhoorn
Postbus 223
2217 DRIEBERGEN-RIJSENBURG

Analysecertificaat

Datum: 29-06-2011

Hierbij ontvangt u de resultaten van het navolgende laboratoriumonderzoek.

Certificaatnummer	2011101904
Uw projectnummer	110537
Uw projectnaam	Drietal locaties Tongeren, Epe
Uw ordernummer	
Monster(s) ontvangen	17-06-2011

Dit certificaat mag uitsluitend in zijn geheel worden gereproduceerd.
Aanvullende informatie behorend bij dit analysecertificaat kunt U vinden in het overzicht "Specificaties Analysemethoden". Extra exemplaren zijn verkrijgbaar bij de afdeling Verkoop en Advies.

De grondmonsters worden tot 6 weken na datum ontvangst gekoeld bewaard en watermonsters tot 2 weken na datum ontvangst. Zonder tegenbericht worden de monsters nadien afgevoerd.
Indien de monsters langer bewaard dienen te blijven verzoeken wij U dit exemplaar uiterlijk 1 week voor afloop van de standaardbewaarperiode ondertekend aan ons te retourneren. Voor de kosten van het langer bewaren van monsters verwijzen wij naar de prijslijst.

Bewaren tot:

Datum:

Naam:

Handtekening:

Wij vertrouwen erop uw opdracht hiermee naar verwachting te hebben uitgevoerd, mocht U naar aanleiding van dit analysecertificaat nog vragen hebben verzoeken wij U contact op te nemen met de afdeling Verkoop en Advies.

Met vriendelijke groet,

Eurofins Analytico B.V.



Ing. A. Veldhuizen
Technical Manager

Analysecertificaat

Uw projectnummer	110537	Certificaatnummer	2011101904
Uw projectnaam	Drietal locaties Tongeren, Epe	Startdatum	17-06-2011
Uw ordernummer		Rapportagedatum	29-06-2011/16:37
Datum monstername	14-06-2011	Bijlage	A, B, C, D
Monsternemer		Pagina	1/2
Monstermatrix	Grond; Grond, AS3000		

Analyse	Eenheid	1	2	3	4	5
Voorbehandeling						
S Cryogeen malen AS3000		Uitgevoerd	Uitgevoerd	Uitgevoerd	Uitgevoerd	Uitgevoerd
Bodemkundige analyses						
S Droge stof	% (m/m)	88.0	88.6	92.5	92.0	85.8
S Organische stof	% (m/m) ds	3.3	4.8	3.1	1.5	
S Gloeirest	% (m/m) ds	96.6	94.9	96.6	98.1	
S Korrelgrootte < 2 µm (Lutum)	% (m/m) ds	1.9	3.8	3.3	6.0	4.3
Metalen						
S Barium (Ba)	mg/kg ds	<15	28	<15	<15	<15
S Cadmium (Cd)	mg/kg ds	<0.17	0.30	<0.17	<0.17	<0.17
S Kobalt (Co)	mg/kg ds	<4.3	<4.3	<4.3	<4.3	<4.3
S Koper (Cu)	mg/kg ds	<5.0	13	<5.0	<5.0	6.7
S Kwik (Hg)	mg/kg ds	<0.050	0.087	<0.050	<0.050	0.064
S Molybdeen (Mo)	mg/kg ds	<1.5	<1.5	<1.5	<1.5	<1.5
S Nikkel (Ni)	mg/kg ds	3.0	3.9	<3.0	3.5	<3.0
S Lood (Pb)	mg/kg ds	20	42	17	<13	28
S Zink (Zn)	mg/kg ds	20	53	<17	20	<17
Minerale olie						
Minerale olie (C10-C12)	mg/kg ds	3.2	<3.0	<3.0	<3.0	<3.0
Minerale olie (C12-C16)	mg/kg ds	<5.0	<5.0	<5.0	<5.0	<5.0
Minerale olie (C16-C21)	mg/kg ds	<6.0	16	<6.0	<6.0	<6.0
Minerale olie (C21-C30)	mg/kg ds	<12	45	18	<12	<12
Minerale olie (C30-C35)	mg/kg ds	<6.0	20	9.0	<6.0	6.2
Minerale olie (C35-C40)	mg/kg ds	<6.0	<6.0	<6.0	<6.0	<6.0
S Minerale olie totaal (C10-C40)	mg/kg ds	<38	92	<38 1)	<38	<38
Chromatogram olie (GC)			Zie bijl.			
Polychloorbifenylen, PCB						
S PCB 28	mg/kg ds	<0.0010	<0.0010	<0.0010	<0.0010	<0.0010
S PCB 52	mg/kg ds	<0.0010	<0.0010	<0.0010	<0.0010	<0.0010
S PCB 101	mg/kg ds	<0.0010	<0.0010	<0.0010	<0.0010	<0.0010
S PCB 118	mg/kg ds	<0.0010	<0.0010	<0.0010	<0.0010	<0.0010
S PCB 138	mg/kg ds	<0.0010	0.0012	<0.0010	<0.0010	<0.0010
S PCB 153	mg/kg ds	0.0010	<0.0010	<0.0010	<0.0010	<0.0010
S PCB 180	mg/kg ds	<0.0010	<0.0010	<0.0010	<0.0010	<0.0010

Nr. Monsteromschrijving

1	MM3BG1
2	MM3BG2
3	MM3P
4	MM30G1
5	3.2-3

Analytico-nr.
6195648
6195649
6195650
6195651
6195652

Q: door RVA geaccrediteerde verrichting
 A: AP04 erkende verrichting
 S: AS 3000 erkende verrichting

Dit certificaat mag uitsluitend in zijn geheel worden gereproduceerd.

Eurofins Analytico B.V.

Gildeweg 44-46
 3771 NB Barneveld
 P.O. Box 459
 3770 AL Barneveld NL

Tel. +31 (0)34 242 63 00
 Fax +31 (0)34 242 63 99
 E-mail info@eurofins.nl
 Site www.eurofins.com

ABN AMRO 54 85 74 456
 VAT/BTW No.
 NL 8043.14.883.B01
 KvK No. 09088623

Eurofins Analytico B.V. is ISO 9001: 2008 gecertificeerd door Lloyd's
 RQA en erkend door het Vlaamse Gewest (OVAM en Dep. LNE),
 het Brusselse Gewest (BIM), het Waalse Gewest (DGRNE-OWD)
 en door de overheden van Frankrijk en Luxemburg (MEV).



Analysecertificaat

Uw projectnummer	110537	Certificaatnummer	2011101904
Uw projectnaam	Drietal locaties Tongeren, Epe	Startdatum	17-06-2011
Uw ordernummer		Rapportagedatum	29-06-2011/16:37
Datum monstername	14-06-2011	Bijlage	A, B, C, D
Monsternemer		Pagina	2/2
Monstermatrix	Grond; Grond, AS3000		

Analyse	Eenheid	1	2	3	4	5
S PCB (som 7) (factor 0,7)	mg/kg ds	0.0052	0.0054	0.0049 2)	0.0049 2)	0.0049 2)
Q PCB (som 7)	mg/kg ds	<0.0070	<0.0070	<0.0070	<0.0070	<0.0070
Polycyclische Aromatische Koolwaterstoffen, PAK						
Naftaleen	mg/kg ds	<0.050	<0.050	<0.050	<0.050	<0.050
Fenanthreen	mg/kg ds	0.13	0.25	<0.050	<0.050	<0.050
Anthraceen	mg/kg ds	<0.050	<0.050	<0.050	<0.050	<0.050
Fluorantheen	mg/kg ds	0.26	0.45	0.073	<0.050	0.067
Benzo(a)anthraceen	mg/kg ds	0.11	0.14	0.056	<0.050	<0.050
Chryseen	mg/kg ds	0.17	0.32	0.077	<0.050	0.073
Benzo(k)fluorantheen	mg/kg ds	0.083	0.16	<0.050	<0.050	<0.050
Benzo(a)pyreen	mg/kg ds	0.12	0.17	<0.050	<0.050	<0.050
Benzo(ghi)peryleen	mg/kg ds	0.093	0.23	0.055	<0.050	<0.050
Indeno(123-cd)pyreen	mg/kg ds	0.12	0.27	0.073	<0.050	0.071
PAK VROM (10) (factor 0,7)	mg/kg ds	1.2	2.1	0.51	0.35 2)	0.46
PAK Totaal VROM (10)	mg/kg ds	1.1	2.0	<0.50	<0.50	<0.50

Nr. Monsteromschrijving

1	MM3BG1
2	MM3BG2
3	MM3P
4	MM30G1
5	3.2-3

Analytico-nr.

6195648
6195649
6195650
6195651
6195652

Eurofins Analytico B.V.



Q: door RvA geaccrediteerde verrichting
 A: AP04 erkende verrichting
 S: AS 3000 erkende verrichting

Dit certificaat mag uitsluitend in zijn geheel worden gereproduceerd.

**Akkoord
 Pr.coörd.**

SK

Gildeweg 44-46
 3771 NB Barneveld
 P.O. Box 459
 3770 AL Barneveld NL

Tel. +31 (0)34 242 63 00
 Fax +31 (0)34 242 63 99
 E-mail info@eurofins.nl
 Site www.eurofins.com

ABN AMRO 54 85 74 456
 VAT/BTW No.
 NL 8043.14.883.B01
 KvK No. 09088623

Eurofins Analytico B.V. is ISO 9001: 2008 gecertificeerd door Lloyd's RQA en erkend door het Vlaamse Gewest (OVAM en Dep. LNE), het Brusselse Gewest (BIM), het Waalse Gewest (DGRNE-OWD) en door de overheden van Frankrijk en Luxemburg (MEV).





Bijlage (A) met deelmonsterinformatie behorende bij analysecertificaat 2011101904

Pagina 1/1

Analytico-n	Boornr	Omschrijving	Van	Tot	Barcode	Monsteromschrijving
6195648	3.11	1	0	50	0505863777	MM3BG1
6195648	3.7	1	0	50	0505862313	
6195648	3.13	2	10	50	0505863774	
6195648	3.14	2	10	50	0505863824	
6195648	3.12	3	20	50	0505863773	
6195649	3.15	1	0	50	0505863839	MM3BG2
6195649	3.16	1	0	50	0505863014	
6195649	3.17	1	0	50	0505863018	
6195649	3.19	1	0	50	0505862951	
6195649	3.20	1	0	50	0505862900	
6195650	3.4	1	0	50	0505862290	MM3P
6195650	3.1	2	30	50	0505862240	
6195650	3.3	2	15	50	0505862322	
6195650	3.6	2	10	60	0505862308	
6195651	3.15	2	50	100	0505863838	MM30G1
6195651	3.18	2	50	100	0505863010	
6195651	3.21	2	50	100	0505863017	
6195651	3.6	3	60	100	0505862292	
6195651	3.2	5	100	150	0505863834	
6195652	3.2	3	20	70	0505863792	3.2-3

**Bijlage (B) met opmerkingen behorende bij analysecertificaat 2011101904**

Pagina 1/1

Opmerking 1)

Humusachtige verbindingen aangetoond.

Opmerking 2)De toetswaarde van de som is gelijk aan de sommatie van $0,7 \times RG$ **Eurofins Analytico B.V.**

Gildeweg 44-46
3771 NB Barneveld
P.O. Box 459
3770 AL Barneveld NL

Tel. +31 (0)34 242 63 00
Fax +31 (0)34 242 63 99
E-mail info@eurofins.nl
Site www.eurofins.com

ABN AMRO 54 85 74 456
VAT/BTW No.
NL 8043.14.883.801
KvK No. 09088623

Eurofins Analytico B.V. is ISO 9001: 2008 gecertificeerd door Lloyd's RQA en erkend door het Vlaamse Gewest (OVAM en Dep. LNE), het Brusselse Gewest (BIM), het Waalse Gewest (DGRNE-OWD) en door de overheden van Frankrijk en Luxemburg (MEV).



Bijlage (C) met methodeverwijzingen behorende bij analysecertificaat 2011101904

Pagina 1/1

Analyse	Methode	Techniek	Referentiemethode
Cryogeen malen AS3000	W0106	Voorbehandeling	Cf. AS3000
Droge Stof	W0104	Gravimetrie	Cf. pb 3010-2 en Gw. NEN-ISO 11465
Organische stof	W0109	Gravimetrie	Cf. NEN 5754
Korrelgrootte < 2 µm (Lutum) DMA rob	W0173	Sedimentatie	Cf. pb 3010-4 en cf. NEN 5753
ICP-MS Barium	W0423	ICP-MS	Cf. NEN-EN-ISO 17294-2
Metalen AS3010 (Cd)	W0423	ICP-MS	Cf. pb 3010-5 en cf. NEN-EN-ISO 17294-2
Metalen AS3010 (Co)	W0423	ICP-MS	Cf. pb 3010-5 en cf. NEN-EN-ISO 17294-2
Metalen AS3010 (Cu)	W0423	ICP-MS	Cf. pb 3010-5 en cf. NEN-EN-ISO 17294-2
Metalen AS3010 (Hg)	W0423	ICP-MS	Cf. pb 3010-5 en cf. NEN-EN-ISO 17294-2
Metalen AS3010 (Mo)	W0423	ICP-MS	Cf. pb 3010-5 en cf. NEN-EN-ISO 17294-2
Metalen AS3010 (Ni)	W0423	ICP-MS	Cf. pb 3010-5 en cf. NEN-EN-ISO 17294-2
Metalen AS3010 (Pb)	W0423	ICP-MS	Cf. pb 3010-5 en cf. NEN-EN-ISO 17294-2
Metalen AS3010 (Zn)	W0423	ICP-MS	Cf. pb 3010-5 en cf. NEN-EN-ISO 17294-2
Chromatogram M0 (GC)	W0202	GC-FID	Eigen methode
Polychloorbifenylen (PCB)	W0271	GC-MS	Cf. pb 3010-8 en gw. NEN 6980
PAK (VROM)	W0271	GC-MS	Cf. pb. 3010-6 en gw. NEN-ISO 18287
PAK som AS3000/AP04	W0271	GC-MS	Cf. pb. 3010-6 en gw. NEN-ISO 18287
Minerale Olie (GC)	W0202	GC-FID	Cf. pb 3010-7 en cf. NEN 6978

Nadere informatie over de toegepaste onderzoeksmethoden alsmede een classificatie van de meetonzekerheid staan vermeld in ons overzicht "Specificaties analysemethoden", versie juli 2009.

**Bijlage (D) opmerkingen aangaande de monstername en conserveringstermijn 2011101904**

Pagina 1/1

Er zijn verschillen met de richtlijnen geconstateerd die de betrouwbaarheid van de resultaten van onderstaande monsters of analyses mogelijk hebben beïnvloed.

De conserveringstermijn is voor de betreffende analyses overschreden.

Analyse

Minerale Olie (GC) (Voorbehandeling)

Analytico-nr.

6195648

6195649

6195650

6195651

6195652

Chromatogram TPH/Mineral Oil

Sample id.: 6195649

Certificate no.: 2011101904

Sample description.: MM3BG2

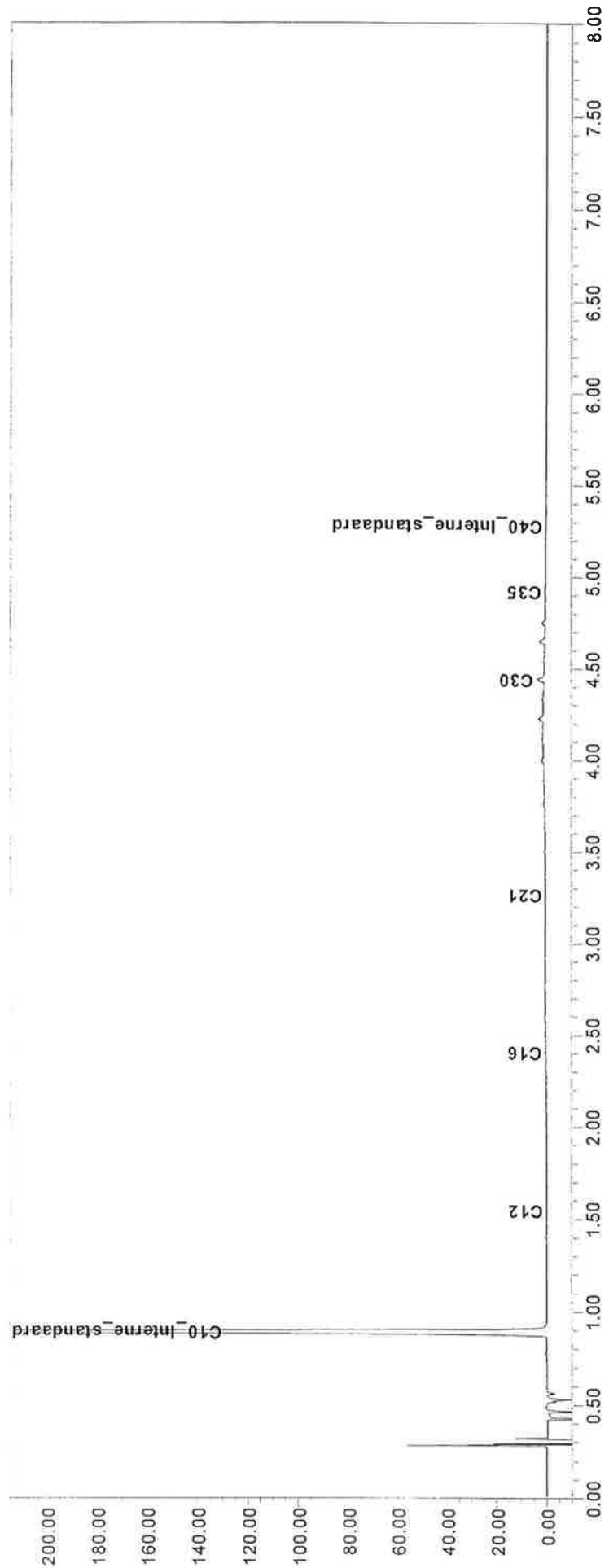
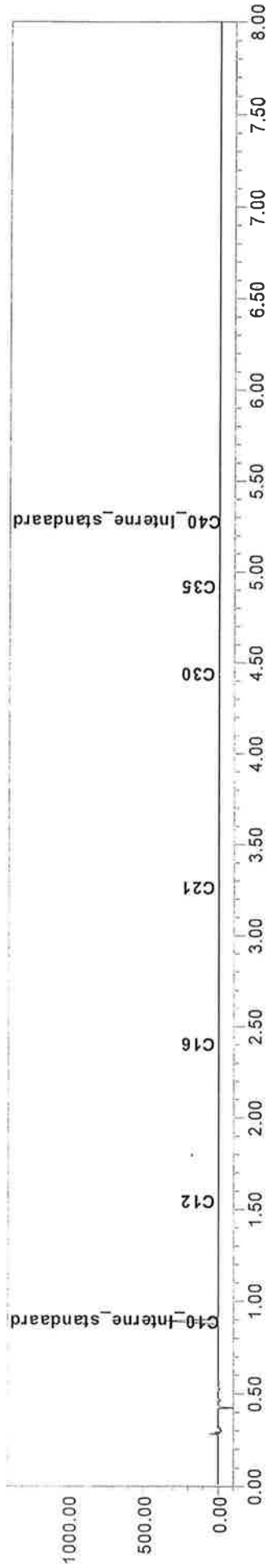



Aveco de Bondt bv
T.a.v. L. Boxhoorn
Postbus 223
2217 DRIEBERGEN-RIJSENBURG

Analysecertificaat

Datum: 28-06-2011

Hierbij ontvangt u de resultaten van het navolgende laboratoriumonderzoek.

Certificaatnummer	2011101905
Uw projectnummer	110537
Uw projectnaam	Drietal locaties Tongeren, Epe
Uw ordernummer	
Monster(s) ontvangen	17-06-2011

Dit certificaat mag uitsluitend in zijn geheel worden gereproduceerd.
Aanvullende informatie behorend bij dit analysecertificaat kunt U vinden in het overzicht "Specificaties Analysemethoden". Extra exemplaren zijn verkrijgbaar bij de afdeling Verkoop en Advies.

De grondmonsters worden tot 6 weken na datum ontvangst gekoeld bewaard en watermonsters tot 2 weken na datum ontvangst. Zonder tegenbericht worden de monsters nadien afgevoerd.
Indien de monsters langer bewaard dienen te blijven verzoeken wij U dit exemplaar uiterlijk 1 week voor afloop van de standaardbewaarperiode ondertekend aan ons te retourneren. Voor de kosten van het langer bewaren van monsters verwijzen wij naar de prijslijst.

Bewaren tot:

Datum:

Naam:

Handtekening:

Wij vertrouwen erop uw opdracht hiermee naar verwachting te hebben uitgevoerd, mocht U naar aanleiding van dit analysecertificaat nog vragen hebben verzoeken wij U contact op te nemen met de afdeling Verkoop en Advies.

Met vriendelijke groet,

Eurofins Analytico B.V.



Ing. A. Veldhuizen
Technical Manager

Analysecertificaat

Uw projectnummer	110537	Certificaatnummer	2011101905
Uw projectnaam	Drietal locaties Tongeren, Epe	Startdatum	17-06-2011
Uw ordernummer		Rapportagedatum	28-06-2011/15:41
Datum monstername	14-06-2011	Bijlage	A, B, C, D
Monsternemer		Pagina	1/1
Monstermatrix	Grond; Grond, AS3000		

Analyse	Eenheid	1
Voorbehandeling		
S Cryogeen malen AS3000		Uitgevoerd
Bodemkundige analyses		
S Droge stof	% (m/m)	85.8
S Organische stof	% (m/m) ds	5.0 ¹⁾
S Gloeirest	% (m/m) ds	94.6
Vluchtige Aromatische Koolwaterstoffen		
S Benzeen	mg/kg ds	<0.050
S Toluene	mg/kg ds	<0.050
S Ethylbenzeen	mg/kg ds	<0.050
S o-Xyleen	mg/kg ds	<0.050
S m,p-Xyleen	mg/kg ds	<0.050
S Xylenen (som) (factor 0,7)	mg/kg ds	0.070 ²⁾
BTEX (som)	mg/kg ds	<0.25
S Naftaleen	mg/kg ds	<0.010
Minerale olie vluchtig		
Q Olie vluchtig >C6 - C8	mg/kg ds	<0.60
Q Olie vluchtig >C8 - C10	mg/kg ds	<0.60
Q Olie vluchtig (C6 - C10)	mg/kg ds	<1.2
Minerale olie		
Minerale olie (C10-C12)	mg/kg ds	<3.0
Minerale olie (C12-C16)	mg/kg ds	<5.0
Minerale olie (C16-C21)	mg/kg ds	<6.0
Minerale olie (C21-C30)	mg/kg ds	<12
Minerale olie (C30-C35)	mg/kg ds	<6.0
Minerale olie (C35-C40)	mg/kg ds	<6.0
S Minerale olie totaal (C10-C40)	mg/kg ds	<38

Nr. Monsteromschrijving

1 3.2-3

Analytico-nr.

6195653

Eurofins Analytico B.V.

 Gildegeweg 44-46
 3771 NB Barneveld
 P.O. Box 459
 3770 AL Barneveld NL

 Tel. +31 (0)34 242 63 00
 Fax +31 (0)34 242 63 99
 E-mail info@analytico.com
 Site www.analytico.com

 ABN AMRO 54 85 74 456
 VAT/BTW No.
 NL 8043.14.883.B01
 KvK No. 09088623

 Q: door RVA geaccrediteerde verrichting
 A: AP04 erkende verrichting
 S: AS 3000 erkende verrichting

Dit certificaat mag uitsluitend in zijn geheel worden gereproduceerd.

Eurofins Analytico B.V. is ISO 9001: 2008 gecertificeerd door Lloyd's RQA en erkend door het Vlaamse Gewest (OVAM en Dep. LNE), het Brusselse Gewest (BIM), het Waalse Gewest (DGRNE-OWD) en door de overheden van Frankrijk en Luxemburg (MEV).

**Akkoord
Pr.coörd.**
VA

**TESTEN
RvA L010**

**Bijlage (A) met deelmonsterinformatie behorende bij analysecertificaat 2011101905**

Pagina 1/1

Analytico-n Boornr	Omschrijving	Van	Tot	Barcode	Monsteromschrijving
6195653 3.2	3	20	70	0505863792	3.2-3

Eurofins Analytico B.V.

Gildeweg 44-46
3771 NB Barneveld
P.O. Box 459
3770 AL Barneveld NL

Tel. +31 (0)34 242 63 00
Fax +31 (0)34 242 63 99
E-mail info@analytico.com
Site www.analytico.com

ABN AMRO 54 85 74 456
VAT/BTW No.
NL 8043.14.883.B01
KVK No. 09088623

Eurofins Analytico B.V. is ISO 9001: 2008 gecertificeerd door Lloyd's RQA en erkend door het Vlaamse Gewest (OVAM en Dep. LNE), het Brusselse Gewest (BIM), het Waalse Gewest (DGRNE-OWD) en door de overheden van Frankrijk en Luxemburg (MEV).

**Bijlage (B) met opmerkingen behorende bij analysecertificaat 2011101905**

Pagina 1/1

Opmerking 1)

Het organische stof gehalte is gecorrigeerd voor het lutumgehalte van 5.4 % m/m (SIKB 3010 par. 2.2.7).

Opmerking 2)

De toetswaarde van de som is gelijk aan de sommatie van 0,7*RG

Bijlage (C) met methodeverwijzingen behorende bij analysecertificaat 2011101905

Pagina 1/1

Analyse	Methode	Techniek	Referentiemethode
Droge Stof	W0104	Gravimetrie	Cf. pb 3010-2 en Gw. NEN-ISO 11465
Organische stof	W0109	Gravimetrie	Cf. NEN 5754
Xylenen som AS3000	W0254	HS-GC-MS	Cf. pb 3030-3 en cf. NEN 6981
Aromaten (BTEXN)	W0254	HS-GC-MS	Cf. pb 3030-3 en cf. NEN 6981
Olievluchtig HS-GC-FID	W0216	HS-GC-FID	Eigen methode
Minerale Olie (GC)	W0202	GC-FID	Cf. pb 3010-7 en cf. NEN 6978
Cryogeen malen AS3000	W0106	Voorbehandeling	Cf. AS3000

Nadere informatie over de toegepaste onderzoeksmethoden alsmede een classificatie van de meetonzekerheid staan vermeld in ons overzicht "Specificaties analysemethoden", versie juli 2009.

**Bijlage (D) opmerkingen aangaande de monstername en conserveringstermijn 2011101905**

Pagina 1/1

Er zijn verschillen met de richtlijnen geconstateerd die de betrouwbaarheid van de resultaten van onderstaande monsters of analyses mogelijk hebben beïnvloed.

De conserveringstermijn is voor de betreffende analyses overschreden.

Analyse

Olie Vluchtig (HS Voorb.)

Analytico-nr.

6195653

Vluchtig (Voorbehandeling)

6195653

6195653

Aveco de Bondt bv
T.a.v. L. Boxhoorn
Postbus 223
2217 DRIEBERGEN-RIJSENBURG

Analysecertificaat

Datum: 28-06-2011

Hierbij ontvangt u de resultaten van het navolgende laboratoriumonderzoek.

Certificaatnummer	2011104901
Uw projectnummer	110537
Uw projectnaam	Drietal locaties Tongeren, Epe
Uw ordernummer	
Monster(s) ontvangen	22-06-2011

Dit certificaat mag uitsluitend in zijn geheel worden gereproduceerd.
Aanvullende informatie behorend bij dit analysecertificaat kunt U vinden in het overzicht "Specificaties Analysemethoden". Extra exemplaren zijn verkrijgbaar bij de afdeling Verkoop en Advies.

De grondmonsters worden tot 6 weken na datum ontvangst gekoeld bewaard en watermonsters tot 2 weken na datum ontvangst. Zonder tegenbericht worden de monsters nadien afgevoerd.
Indien de monsters langer bewaard dienen te blijven verzoeken wij U dit exemplaar uiterlijk 1 week voor afloop van de standaardbewaarperiode ondertekend aan ons te retourneren. Voor de kosten van het langer bewaren van monsters verwijzen wij naar de prijslijst.

Bewaren tot:

Datum:

Naam:

Handtekening:

Wij vertrouwen erop uw opdracht hiermee naar verwachting te hebben uitgevoerd, mocht U naar aanleiding van dit analysecertificaat nog vragen hebben verzoeken wij U contact op te nemen met de afdeling Verkoop en Advies.

Met vriendelijke groet,

Eurofins Analytico B.V.



Ing. A. Veldhuizen
Technical Manager

Analysecertificaat

Uw projectnummer	110537	Certificaatnummer	2011104901
Uw projectnaam	Drietal locaties Tongeren, Epe	Startdatum	22-06-2011
Uw ordernummer		Rapportagedatum	28-06-2011/11:58
Datum monstername	22-06-2011	Bijlage	A, C
Monsternemer		Pagina	1/2
Monstermatrix	Water; Water, AS3000		

Analyse	Eenheid	1	2
Metalen			
S Barium (Ba)	µg/L	210	
S Cadmium (Cd)	µg/L	<0.80	
S Kobalt (Co)	µg/L	<5.0	
S Koper (Cu)	µg/L	<15	
S Kwik (Hg)	µg/L	<0.050	
S Molybdeen (Mo)	µg/L	<3.6	
S Nikkel (Ni)	µg/L	<15	
S Lood (Pb)	µg/L	<15	
S Zink (Zn)	µg/L	250	
Vluchtige Aromatische Koolwaterstoffen			
S Benzeen	µg/L	<0.20	<0.20
S Toluene	µg/L	<0.30	<0.30
S Ethylbenzeen	µg/L	<0.30	<0.30
S o-Xyleen	µg/L	<0.10	<0.10
S m,p-Xyleen	µg/L	<0.20	<0.20
S Xylenen (som) factor 0,7	µg/L	0.21	0.21
BTEX (som)	µg/L	<1.1	<1.1
S Naftaleen	µg/L	<0.050	<0.050
S Styreen	µg/L	<0.30	
Vluchtige organische chloorkoolwaterstoffen			
S Dichloormethaan	µg/L	<0.20	
S Trichloormethaan	µg/L	<0.60	
S Tetrachloormethaan	µg/L	<0.10	
S Trichlooretheen	µg/L	<0.60	
S Tetrachlooretheen	µg/L	<0.10	
S 1,1-Dichloorethaan	µg/L	<0.60	
S 1,2-Dichloorethaan	µg/L	<0.60	
S 1,1,1-Trichloorethaan	µg/L	<0.10	
S 1,1,2-Trichloorethaan	µg/L	<0.10	
S cis 1,2-Dichlooretheen	µg/L	<0.10	
S trans 1,2-Dichlooretheen	µg/L	<0.10	
CKW (som)	µg/L	<3.2	
S 1,1-Dichlooretheen	µg/L	<0.10	

Nr. Monsteromschrijving

1	3.1-1-1
2	3.2-1-1

Analytico-nr.

6205182
6205183

Eurofins Analytico B.V.

Gildeweg 44-46
3771 NB Barneveld
P.O. Box 459
3770 AL Barneveld NL

Tel. +31 (0)34 242 63 00
Fax +31 (0)34 242 63 99
E-mail info@analytico.com
Site www.analytico.com

ABN AMRO 54 85 74 456
VAT/BTW No.
NL 8043.14.883.B01
KvK No. 09088623

Q: door RVA geaccrediteerde verrichting
A: AP04 erkende verrichting
S: AS 3000 erkende verrichting

Dit certificaat mag uitsluitend in zijn geheel worden gereproduceerd.

Eurofins Analytico B.V. is ISO 9001: 2008 gecertificeerd door Lloyd's RQA en erkend door het Vlaamse Gewest (OVAM en Dep. INE), het Brusselse Gewest (BIM), het Waalse Gewest (DGRNE-OWD) en door de overheden van Frankrijk en Luxemburg (MEV).



Analysecertificaat

Uw projectnummer	110537	Certificaatnummer	2011104901
Uw projectnaam	Drietal locaties Tongeren, Epe	Startdatum	22-06-2011
Uw ordernummer		Rapportagedatum	28-06-2011/11:58
Datum monstername	22-06-2011	Bijlage	A, C
Monsternemer		Pagina	2/2
Monstermatrix	Water; Water, AS3000		

Analyse	Eenheid	1	2
S 1,2-Dichloorethenen (Som) factor 0,7	µg/L	0.14	
S Vinylchloride	µg/L	<0.10	
S 1,1-Dichloorpropaan	µg/L	<0.25	
S 1,2-Dichloorpropaan	µg/L	<0.25	
S 1,3-Dichloorpropaan	µg/L	<0.25	
S Dichloorpropanen som factor 0.7	µg/L	0.52	
S Tribroommethaan	µg/L	<2.0	
Minerale olie vluchtig			
Q Olie Vluchtig C6 - C8	µg/L		<30
Q Olie Vluchtig >C8 - C10	µg/L		<30
Q Olie Vluchtig (SOM C6 - C10)	µg/L		<60
Minerale olie			
Minerale olie (C10-C12)	µg/L	<8.0	<8.0
Minerale olie (C12-C16)	µg/L	<15	<15
Minerale olie (C16-C21)	µg/L	<16	<16
Minerale olie (C21-C30)	µg/L	<31	<31
Minerale olie (C30-C35)	µg/L	<15	<15
Minerale olie (C35-C40)	µg/L	<15	<15
S Minerale olie totaal (C10-C40)	µg/L	<100	<100

Nr. Monsteromschrijving

1	3.1-1-1
2	3.2-1-1

Analytico-nr.

6205182
6205183

Eurofins Analytico B.V.

Gildeweg 44-46
3771 NB Barneveld
P.O. Box 459
3770 AL Barneveld NL

Tel. +31 (0)34 242 63 00
Fax +31 (0)34 242 63 99
E-mail info@analytico.com
Site www.analytico.com

ABN AMRO 54 85 74 456
VAT/BTW No.
NL 8043.14.883.B01
KVK No. 09088623



Q: door RVA geaccrediteerde verrichting
A: AP04 erkende verrichting
S: AS 3000 erkende verrichting

Dit certificaat mag uitsluitend in zijn geheel worden gereproduceerd.

Eurofins Analytico B.V. is ISO 9001: 2008 gecertificeerd door Lloyd's RQA en erkend door het Vlaamse Gewest (OVAM en Dep. LNE), het Brusselse Gewest (BIM), het Waalse Gewest (DGRNE-OWD) en door de overheden van Frankrijk en Luxemburg (MEV).

Akkoord
Pr.coörd.
VA



TESTEN
RvA L010

Bijlage (A) met deelmonsterinformatie behorende bij analysecertificaat 2011104901

Pagina 1/1

Analytico-n	Boornr	Omschrijving	Van	Tot	Barcode	Monsteromschrijving
6205182	3.1	1	260	360	0691103460	3.1-1-1
6205182	3.1	2	260	360	0700587605	
6205183	3.2	1	250	350	0691103444	3.2-1-1
6205183	3.2	2	250	350	0691103440	

Eurofins Analytico B.V.

 Gildeweg 44-46
 3771 NB Barneveld
 P.O. Box 459
 3770 AL Barneveld NL

 Tel. +31 (0)34 242 63 00
 Fax +31 (0)34 242 63 99
 E-mail info@analytico.com
 Site www.analytico.com

 ABN AMRO 54 85 74 456
 VAT/BTW No.
 NL 8043.14.883.B01
 KvK No. 09088623

Eurofins Analytico B.V. is ISO 9001: 2008 gecertificeerd door Lloyd's RQA en erkend door het Vlaamse Gewest (OVAM en Dep. LNE), het Brusselse Gewest (BIM), het Waalse Gewest (DGRNE-OWD) en door de overheden van Frankrijk en Luxemburg (MEV).

Bijlage (C) met methodeverwijzingen behorende bij analysecertificaat 2011104901

Pagina 1/1

Analyse	Methode	Techniek	Referentiemethode
ICP-MS Barium	W0421	ICP-MS	Cf. pb 3110-3 en cf. NEN-EN-ISO 17294-2
ICP-MS Cadmium	W0421	ICP-MS	Cf. pb 3110-3 en cf. NEN-EN-ISO 17294-2
ICP-MS Kobalt (Co)	W0421	ICP-MS	Cf. pb 3110-3 en cf. NEN-EN-ISO 17294-2
ICP-MS Koper	W0421	ICP-MS	Cf. pb 3110-3 en cf. NEN-EN-ISO 17294-2
ICP-MS Kwik	W0421	ICP-MS	Cf. pb 3110-3 en cf. NEN-EN-ISO 17294-2
ICP-MS Molybdeen (Mo)	W0421	ICP-MS	Cf. pb 3110-3 en cf. NEN-EN-ISO 17294-2
ICP-MS Nikkel	W0421	ICP-MS	Cf. pb 3110-3 en cf. NEN-EN-ISO 17294-2
ICP-MS Lood	W0421	ICP-MS	Cf. pb 3110-3 en cf. NEN-EN-ISO 17294-2
ICP-MS Zink	W0421	ICP-MS	Cf. pb 3110-3 en cf. NEN-EN-ISO 17294-2
Aromaten (BTEXN)	W0254	HS-GC-MS	Cf. pb 3130-1/2 en gw. NEN EN ISO 15680
Xylenen som AS3000	W0254	HS-GC-MS	Cf. pb 3130-1/2 en gw. NEN EN ISO 15680
Styreen	W0254	HS-GC-MS	Cf. pb 3130-1/2 en gw. NEN EN ISO 15680
VOCL (11)	W0254	HS-GC-MS	Cf. pb 3130-1/2 en gw. NEN EN ISO 15680
CKW : 1,1-Dichlooretheen	H W0254	HS-GC-MS	Cf. pb 3130-1/2 en gw. NEN EN ISO 15680
DiClEtheen som AS3000	W0254	HS-GC-MS	Cf. pb 3130-1/2 en gw. NEN EN ISO 15680
CKW : Vinylchloride	W0254	HS-GC-MS	Cf. pb 3130-1/2 en gw. NEN EN ISO 15680
1,1-dichloorpropaan	W0254	HS-GC-MS	Cf. pb 3130-1/2 en gw. NEN EN ISO 15680
1,2-Dichloorpropaan	W0254	HS-GC-MS	Cf. pb 3130-1/2 en gw. NEN EN ISO 15680
1,3-dichloorpropaan	W0254	HS-GC-MS	Cf. pb 3130-1/2 en gw. NEN EN ISO 15680
DiChlprop. som AS300	W0254	HS-GC-MS	Cf. pb 3130-1/2 en gw. NEN EN ISO 15680
tribroommethaan	W0254	HS-GC-MS	Cf. pb 3130-1/2 en gw. NEN EN ISO 15680
Olie Vluchtig	W0216	HS-GC-FID	Eigen methode
Minerale Olie (GC)	W0215	LVI-GC-FID	Cf. pb 3110-5

Nadere informatie over de toegepaste onderzoeksmethoden alsmede een classificatie van de meetonzekerheid staan vermeld in ons overzicht "Specificaties analysemethoden", versie juli 2009.



**bijlage 4:
Toetsingstabellen**

Toetsing: S en I 2009

Certificaatnummer 2011101904
 Monsteromschrijving MM3BG1
 Monstersoort Grond, AS3000
 Uw projectnummer 110537
 Uw projectnaam Drietal locaties Tongeren, Epe
 Uw ordernummer
 Datum monstername 14-06-2011
 Monsternemer

Parameter	Eenheid	MM3BG1	+/-	AW	T	I
Voorbehandeling						
Cryogeen malen AS3000		Uitgevoerd				
Bodemkundige analyses						
Droge stof	% (m/m)	88,0				
Organische stof	% (m/m) ds	3,3				
Gloeirest	% (m/m) ds	96,6				
Korrelgrootte < 2 µm (Lutum)	% (m/m) ds	1,9				
Metalen						
Barium (Ba)	mg/kg ds	<15				
Cadmium (Cd)	mg/kg ds	<0,17	-	0,37	4,2	8,0
Kobalt (Co)	mg/kg ds	<4,3	-	4,3	29	54
Koper (Cu)	mg/kg ds	<5,0	-	20	58	96
Kwik (Hg)	mg/kg ds	<0,050	-	0,11	13	25
Molybdeen (Mo)	mg/kg ds	<1,5	-	1,5	96	190
Nikkel (Ni)	mg/kg ds	3,0	-	12	23	34
Lood (Pb)	mg/kg ds	20	-	33	190	340
Zink (Zn)	mg/kg ds	20	-	61	190	310
Minerale olie						
Minerale olie (C10-C12)	mg/kg ds	3,2				
Minerale olie (C12-C16)	mg/kg ds	<5,0				
Minerale olie (C16-C21)	mg/kg ds	<6,0				
Minerale olie (C21-C30)	mg/kg ds	<12				
Minerale olie (C30-C35)	mg/kg ds	<6,0				
Minerale olie (C35-C40)	mg/kg ds	<6,0				
Minerale olie totaal (C10-C40)	mg/kg ds	<38	-	63	860	1700
Polychloorbifenylen, PCB						
PCB 28	mg/kg ds	<0,0010				
PCB 52	mg/kg ds	<0,0010				
PCB 101	mg/kg ds	<0,0010				
PCB 118	mg/kg ds	<0,0010				
PCB 138	mg/kg ds	<0,0010				
PCB 153	mg/kg ds	0,0010				
PCB 180	mg/kg ds	<0,0010				
PCB (som 7) (factor 0,7)	mg/kg ds	0,0052	-	0,0066	0,17	0,33
PCB (som 7)	mg/kg ds	<0,0070	-	0,0066	0,17	0,33
Polycyclische Aromatische Koolwaterstoffen, PAK						
Naftaleen	mg/kg ds	<0,050				
Fenantheen	mg/kg ds	0,13				
Anthraceen	mg/kg ds	<0,050				
Fluorantheen	mg/kg ds	0,26				
Benzo(a)anthraceen	mg/kg ds	0,11				
Chryseen	mg/kg ds	0,17				
Benzo(k)fluorantheen	mg/kg ds	0,083				
Benzo(a)pyreen	mg/kg ds	0,12				
Benzo(ghi)peryleen	mg/kg ds	0,093				
Indeno(123-cd)pyreen	mg/kg ds	0,12				
PAK VROM (10) (factor 0,7)	mg/kg ds	1,2	-	1,5	21	40
PAK Totaal VROM (10)	mg/kg ds	1,1	-	1,5	21	40

Legenda

+ > AchtergrondWaarde (AW)
 ++ > Tussenwaarde (T)
 +++ > Interventiewaarde (I)
 Niet getoetst
 - <= AchtergrondWaarde (AW)

Normwaarden zijn gecorrigeerd met de volgende gegevens:
 Lutum: 1,90% van droge stof en organische stof:3,30% van droge stof.

Deze toetsing is met de grootste zorg samengesteld, Eurofins Analytica B.V. is echter niet verantwoordelijk voor de uitkomst van deze toetsing

Toetsing: S en I 2009

Certificaatnummer 2011101904
 Monsteromschrijving MM3BG2
 Monstersoort Grond, AS3000
 Uw projectnummer 110537
 Uw projectnaam Drietal locaties Tongeren, Epe
 Uw ordernummer
 Datum monstername 14-06-2011
 Monsternemer

Parameter	Eenheid	MM3BG2	+/-	AW	T	I
Voorbehandeling						
Cryogeen malen AS3000		Uitgevoerd				
Bodemkundige analyses						
Droge stof	% (m/m)	88,6				
Organische stof	% (m/m) ds	4,8				
Gloeirest	% (m/m) ds	94,9				
Korrelgrootte < 2 µm (Lutum)	% (m/m) ds	3,8				
Metalen						
Barium (Ba)	mg/kg ds	28				
Cadmium (Cd)	mg/kg ds	0,30	-	0,40	4,6	8,7
Kobalt (Co)	mg/kg ds	<4,3	-	5,1	35	65
Koper (Cu)	mg/kg ds	13	-	22	64	110
Kwik (Hg)	mg/kg ds	0,087	-	0,11	13	26
Molybdeen (Mo)	mg/kg ds	<1,5	-	1,5	96	190
Nikkel (Ni)	mg/kg ds	3,9	-	14	27	39
Lood (Pb)	mg/kg ds	42	+	34	200	370
Zink (Zn)	mg/kg ds	53	-	69	210	350
Minerale olie						
Minerale olie (C10-C12)	mg/kg ds	<3,0				
Minerale olie (C12-C16)	mg/kg ds	<5,0				
Minerale olie (C16-C21)	mg/kg ds	16				
Minerale olie (C21-C30)	mg/kg ds	45				
Minerale olie (C30-C35)	mg/kg ds	20				
Minerale olie (C35-C40)	mg/kg ds	<6,0				
Minerale olie totaal (C10-C40)	mg/kg ds	92	+	91	1200	2400
Chromatogram olie (GC)		Zie bijl.				
Polychloorbifenylen, PCB						
PCB 28	mg/kg ds	<0,0010				
PCB 52	mg/kg ds	<0,0010				
PCB 101	mg/kg ds	<0,0010				
PCB 118	mg/kg ds	<0,0010				
PCB 138	mg/kg ds	0,0012				
PCB 153	mg/kg ds	<0,0010				
PCB 180	mg/kg ds	<0,0010				
PCB (som 7) (factor 0,7)	mg/kg ds	0,0054	-	0,0096	0,24	0,48
PCB (som 7)	mg/kg ds	<0,0070	-	0,0096	0,24	0,48
Polycyclische Aromatische Koolwaterstoffen, PAK						
Naftaleen	mg/kg ds	<0,050				
Fenantheen	mg/kg ds	0,25				
Anthraceen	mg/kg ds	<0,050				
Fluorantheen	mg/kg ds	0,45				
Benzo(a)anthraceen	mg/kg ds	0,14				
Chryseen	mg/kg ds	0,32				
Benzo(k)fluorantheen	mg/kg ds	0,16				
Benzo(a)pyreen	mg/kg ds	0,17				
Benzo(ghi)peryleen	mg/kg ds	0,23				
Indeno(123-cd)pyreen	mg/kg ds	0,27				
PAK VROM (10) (factor 0,7)	mg/kg ds	2,1	+	1,5	21	40
PAK Totaal VROM (10)	mg/kg ds	2,0	+	1,5	21	40

Legenda

+ > AchtergrondWaarde (AW)
 ++ > Tussenwaarde (T)
 +++ > Interventiewaarde (I)
 Niet getoetst
 - <= AchtergrondWaarde (AW)

Normwaarden zijn gecorrigeerd met de volgende gegevens:

Lutum: 3.80% van droge stof en organische stof:4.80% van droge stof.

Deze toetsing is met de grootste zorg samengesteld, Eurofins Analytica B.V. is echter niet verantwoordelijk voor de uitkomst van deze toetsing.

Toetsing: S en I 2009

Certificaatnummer 2011101904
 Monsteromschrijving MM3P
 Monstersoort Grond, AS3000
 Uw projectnummer 110537
 Uw projectnaam Drietal locaties Tongeren, Epe
 Uw ordernummer
 Datum monstername 14-06-2011
 Monsternemer

Parameter	Eenheid	MM3P	+/-	AW	T	I
Voorbehandeling						
Cryogeen malen AS3000		Uitgevoerd				
Bodemkundige analyses						
Droge stof	% (m/m)	92,5				
Organische stof	% (m/m) ds	3,1				
Gloeirest	% (m/m) ds	96,6				
Korrelgrootte < 2 µm (Lutum)	% (m/m) ds	3,3				
Metalen						
Barium (Ba)	mg/kg ds	<15				
Cadmium (Cd)	mg/kg ds	<0,17	-	0,37	4,2	8,1
Kobalt (Co)	mg/kg ds	<4,3	-	4,9	33	62
Koper (Cu)	mg/kg ds	<5,0	-	21	60	99
Kwik (Hg)	mg/kg ds	<0,050	-	0,11	13	26
Molybdeen (Mo)	mg/kg ds	<1,5	-	1,5	96	190
Nikkel (Ni)	mg/kg ds	<3,0	-	13	26	38
Lood (Pb)	mg/kg ds	17	-	33	190	350
Zink (Zn)	mg/kg ds	<17	-	65	200	330
Minerale olie						
Minerale olie (C10-C12)	mg/kg ds	<3,0				
Minerale olie (C12-C16)	mg/kg ds	<5,0				
Minerale olie (C16-C21)	mg/kg ds	<6,0				
Minerale olie (C21-C30)	mg/kg ds	18				
Minerale olie (C30-C35)	mg/kg ds	9,0				
Minerale olie (C35-C40)	mg/kg ds	<6,0				
Minerale olie totaal (C10-C40)	mg/kg ds	<38	-	59	800	1600
Polychloorbifenylen, PCB						
PCB 28	mg/kg ds	<0,0010				
PCB 52	mg/kg ds	<0,0010				
PCB 101	mg/kg ds	<0,0010				
PCB 118	mg/kg ds	<0,0010				
PCB 138	mg/kg ds	<0,0010				
PCB 153	mg/kg ds	<0,0010				
PCB 180	mg/kg ds	<0,0010				
PCB (som 7) (factor 0,7)	mg/kg ds	<0,0049	-	0,0062	0,16	0,31
PCB (som 7)	mg/kg ds	<0,0070	-	0,0062	0,16	0,31
Polycyclische Aromatische Koolwaterstoffen, PAK						
Naftaleen	mg/kg ds	<0,050				
Fenantheen	mg/kg ds	<0,050				
Anthraceen	mg/kg ds	<0,050				
Fluorantheen	mg/kg ds	0,073				
Benzo(a)anthraceen	mg/kg ds	0,056				
Chryseen	mg/kg ds	0,077				
Benzo(k)fluorantheen	mg/kg ds	<0,050				
Benzo(a)pyreen	mg/kg ds	<0,050				
Benzo(ghi)peryleen	mg/kg ds	0,055				
Indeno(123-cd)pyreen	mg/kg ds	0,073				
PAK VROM (10) (factor 0,7)	mg/kg ds	0,51	-	1,5	21	40
PAK Totaal VROM (10)	mg/kg ds	<0,50	-	1,5	21	40

Legenda

+ > AchtergrondWaarde (AW)
 ++ > Tussenwaarde (T)
 +++ > Interventiewaarde (I)
 Niet getoetst
 - <= AchtergrondWaarde (AW)

Normwaarden zijn gecorrigeerd met de volgende gegevens:

Lutum: 3.30% van droge stof en organische stof: 3.10% van droge stof.

Deze toetsing is met de grootste zorg samengesteld, Eurofins Analytico B.V. is echter niet verantwoordelijk voor de uitkomst van deze toetsing.

Toetsing: S en I 2009

Certificaatnummer 2011101904
 Monsteromschrijving MM3OG1
 Monstersoort Grond, AS3000
 Uw projectnummer 110537
 Uw projectnaam Drietal locaties Tongeren, Epe
 Uw ordernummer
 Datum monstername 14-06-2011
 Monsternemer

Parameter	Eenheid	MM3OG1	+/-	AW	T	I
Voorbehandeling						
Cryogeen malen AS3000		Uitgevoerd				
Bodemkundige analyses						
Droge stof	% (m/m)	92,0				
Organische stof	% (m/m) ds	1,5				
Gloeirest	% (m/m) ds	98,1				
Korrelgrootte < 2 µm (Lutum)	% (m/m) ds	6,0				
Metalen						
Barium (Ba)	mg/kg ds	<15				
Cadmium (Cd)	mg/kg ds	<0,17	-	0,37	4,2	8,0
Kobalt (Co)	mg/kg ds	<4,3	-	6,1	42	78
Koper (Cu)	mg/kg ds	<5,0	-	22	63	100
Kwik (Hg)	mg/kg ds	<0,050	-	0,11	13	27
Molybdeen (Mo)	mg/kg ds	<1,5	-	1,5	96	190
Nikkel (Ni)	mg/kg ds	3,5	-	16	31	46
Lood (Pb)	mg/kg ds	<13	-	34	200	360
Zink (Zn)	mg/kg ds	20	-	71	220	370
Minerale olie						
Minerale olie (C10-C12)	mg/kg ds	<3,0				
Minerale olie (C12-C16)	mg/kg ds	<5,0				
Minerale olie (C16-C21)	mg/kg ds	<6,0				
Minerale olie (C21-C30)	mg/kg ds	<12				
Minerale olie (C30-C35)	mg/kg ds	<6,0				
Minerale olie (C35-C40)	mg/kg ds	<6,0				
Minerale olie totaal (C10-C40)	mg/kg ds	<38	-	38	520	1000
Polychloorbifenylen, PCB						
PCB 28	mg/kg ds	<0,0010				
PCB 52	mg/kg ds	<0,0010				
PCB 101	mg/kg ds	<0,0010				
PCB 118	mg/kg ds	<0,0010				
PCB 138	mg/kg ds	<0,0010				
PCB 153	mg/kg ds	<0,0010				
PCB 180	mg/kg ds	<0,0010				
PCB (som 7) (factor 0,7)	mg/kg ds	<0,0049	-	0,0040	0,10	0,20
PCB (som 7)	mg/kg ds	<0,0070	-	0,0040	0,10	0,20
Polycyclische Aromatische Koolwaterstoffen, PAK						
Naftaleen	mg/kg ds	<0,050				
Fenantheen	mg/kg ds	<0,050				
Anthraceen	mg/kg ds	<0,050				
Fluorantheen	mg/kg ds	<0,050				
Benzo(a)anthraceen	mg/kg ds	<0,050				
Chryseen	mg/kg ds	<0,050				
Benzo(k)fluorantheen	mg/kg ds	<0,050				
Benzo(a)pyreen	mg/kg ds	<0,050				
Benzo(ghi)peryleen	mg/kg ds	<0,050				
Indeno(123-cd)pyreen	mg/kg ds	<0,050				
PAK VROM (10) (factor 0,7)	mg/kg ds	<0,35	-	1,5	21	40
PAK Totaal VROM (10)	mg/kg ds	<0,50	-	1,5	21	40

Legenda

+ > AchtergrondWaarde (AW)
 ++ > Tussenwaarde (T)
 +++ > Interventiewaarde (I)
 Niet getoetst
 - <= AchtergrondWaarde (AW)

Normwaarden zijn gecorrigeerd met de volgende gegevens:
 Lutum: 6% van droge stof en organische stof: 1.5% van droge stof.

Deze toetsing is met de grootste zorg samengesteld, Eurofins Analytica B.V. is echter niet verantwoordelijk voor de uitkomst van deze toetsing

Toetsing: S en I 2009						
Certificaatnummer	2011101904					
Monsterschrijving	3.2-3					
Monstersoort	Grond, AS3000					
Uw projectnummer	110537					
Uw projectnaam	Drietal locaties Tongeren, Epe					
Uw ordernummer						
Datum monstername	14-06-2011					
Monsternemer						
Parameter	Eenheid	3.2-3	+/-	AW	T	I
Voorbehandeling						
Cryogeen malen AS3000	Uitgevoerd					
Bodemkundige analyses						
Droge stof	% (m/m)	85,8				
Korrelgrootte < 2 µm (Lutum)	% (m/m) ds	4,3				
Metalen						
Barium (Ba)	mg/kg ds	<15				
Cadmium (Cd)	mg/kg ds	<0,17	-	0,41	4,6	8,9
Kobalt (Co)	mg/kg ds	<4,3	-	5,3	36	68
Koper (Cu)	mg/kg ds	6,7	-	23	66	110
Kwik (Hg)	mg/kg ds	0,064	-	0,11	13	27
Molybdeen (Mo)	mg/kg ds	<1,5	-	1,5	96	190
Nikkel (Ni)	mg/kg ds	<3,0	-	14	28	41
Lood (Pb)	mg/kg ds	28	-	35	200	370
Zink (Zn)	mg/kg ds	<17	-	70	220	360
Minerale olie						
Minerale olie (C10-C12)	mg/kg ds	<3,0				
Minerale olie (C12-C16)	mg/kg ds	<5,0				
Minerale olie (C16-C21)	mg/kg ds	<6,0				
Minerale olie (C21-C30)	mg/kg ds	<12				
Minerale olie (C30-C35)	mg/kg ds	6,2				
Minerale olie (C35-C40)	mg/kg ds	<6,0				
Minerale olie totaal (C10-C40)	mg/kg ds	<38	-	95	1300	2500
Polychloorbifenylen, PCB						
PCB 28	mg/kg ds	<0,0010				
PCB 52	mg/kg ds	<0,0010				
PCB 101	mg/kg ds	<0,0010				
PCB 118	mg/kg ds	<0,0010				
PCB 138	mg/kg ds	<0,0010				
PCB 153	mg/kg ds	<0,0010				
PCB 180	mg/kg ds	<0,0010				
PCB (som 7) (factor 0,7)	mg/kg ds	<0,0049	-	0,010	0,26	0,5
PCB (som 7)	mg/kg ds	<0,0070	-	0,010	0,26	0,5
Polycyclische Aromatische Koolwaterstoffen, PAK						
Naftaleen	mg/kg ds	<0,050				
Fenantheen	mg/kg ds	<0,050				
Anthraceen	mg/kg ds	<0,050				
Fluorantheen	mg/kg ds	0,067				
Benzo(a)anthraceen	mg/kg ds	<0,050				
Chryseen	mg/kg ds	0,073				
Benzo(k)fluorantheen	mg/kg ds	<0,050				
Benzo(a)pyreen	mg/kg ds	<0,050				
Benzo(ghi)peryleen	mg/kg ds	<0,050				
Indeno(123-cd)pyreen	mg/kg ds	0,071				
PAK VROM (10) (factor 0,7)	mg/kg ds	0,46	-	1,5	21	40
PAK Totaal VROM (10)	mg/kg ds	<0,50	-	1,5	21	40

Legenda	
+	> AchtergrondWaarde (AW)
++	> Tussenwaarde (T)
+++	> Interventiewaarde (I)
	Niet getoetst
-	<= AchtergrondWaarde (AW)
Normwaarden zijn gecorrigeerd met de volgende gegevens: Lutum: 4.30% van droge stof en organische stof:5% van droge stof.	

Deze toetsing is met de grootste zorg samengesteld. Eurofins Analytico B.V. is echter niet verantwoordelijk voor de uitkomst van deze toetsing.

Toetsing: S en I 2009

Certificaatnummer 2011101905
 Monsteromschrijving 3.2-3
 Monstersoort Grond, AS3000
 Uw projectnummer 110537
 Uw projectnaam Drietal locaties Tongeren, Epe
 Uw ordernummer
 Datum monstername 14-06-2011
 Monsternemer

Parameter	Eenheid	3.2-3	+/-	AW	T	I
Voorbehandeling						
Cryogeen malen AS3000						
		Uitgevoerd				
Bodemkundige analyses						
Droge stof	% (m/m)	85,8				
Organische stof	% (m/m) ds	5,0				
Gloeirest	% (m/m) ds	94,6				
Vluchtige Aromatische Koolwaterstoffen						
Benzeen	mg/kg ds	<0,050	-	0,10	0,33	0,55
Tolueen	mg/kg ds	<0,050	-	0,10	8,1	16
Ethylbenzeen	mg/kg ds	<0,050	-	0,10	28	55
o-Xyleen	mg/kg ds	<0,050				
m,p-Xyleen	mg/kg ds	<0,050				
Xylenen (som) (factor 0,7)	mg/kg ds	<0,070	-	0,23	4,4	8,5
BTEX (som)	mg/kg ds	<0,25				
Naftaleen	mg/kg ds	<0,010				
Minerale olie vluchtig						
Olie Vluchtig >C6 - C8	mg/kg ds	<0,60				
Olie Vluchtig >C8 - C10	mg/kg ds	<0,60				
Olie Vluchtig (C6 - C10)	mg/kg ds	<1,2				
Minerale olie						
Minerale olie (C10-C12)	mg/kg ds	<3,0				
Minerale olie (C12-C16)	mg/kg ds	<5,0				
Minerale olie (C16-C21)	mg/kg ds	<6,0				
Minerale olie (C21-C30)	mg/kg ds	<12				
Minerale olie (C30-C35)	mg/kg ds	<6,0				
Minerale olie (C35-C40)	mg/kg ds	<6,0				
Minerale olie totaal (C10-C40)	mg/kg ds	<38	-	95	1300	2500

Legenda

+ > AchtergrondWaarde (AW)
 ++ > Tussenwaarde (T)
 +++ > Interventiewaarde (I)
 Niet getoetst
 - <= AchtergrondWaarde (AW)

Normwaarden zijn gecorrigeerd met de volgende gegevens:

Lutum: 25% van droge stof en organische stof: 5% van droge stof.

Deze toetsing is met de grootste zorg samengesteld. Eurofins Analytica B.V. is echter niet verantwoordelijk voor de uitkomst van deze toetsing.

Toetsing: S en I 2009						
Certificaatnummer	2011104901					
Monsterschrijving	3.1-1-1					
Monstersoort	Water, AS3000					
Uw projectnummer	110537					
Uw projectnaam	Drietal locaties Tongeren, Epe					
Uw ordernummer						
Datum monstername	22-06-2011					
Monsternemer						
Parameter	Eenheid	3.1-1-1	+/-	S	T	I
Metalen						
Barium (Ba)	µg/L	210	+	50	340	630
Cadmium (Cd)	µg/L	<0,80	-	0,40	3,2	6
Kobalt (Co)	µg/L	<5,0	-	20	60	100
Koper (Cu)	µg/L	<15	-	15	45	75
Kwik (Hg)	µg/L	<0,050	-	0,050	0,17	0,30
Molybdeen (Mo)	µg/L	<3,6	-	5	150	300
Nikkel (Ni)	µg/L	<15	-	15	45	75
Lood (Pb)	µg/L	<15	-	15	45	75
Zink (Zn)	µg/L	250	+	65	430	800
Vluchtige Aromatische Koolwaterstoffen						
Benzeen	µg/L	<0,20	-	0,20	15	30
Tolueen	µg/L	<0,30	-	7	500	1000
Ethylbenzeen	µg/L	<0,30	-	4	77	150
o-Xyleen	µg/L	<0,10	-			
m,p-Xyleen	µg/L	<0,20	-			
Xylenen (som) factor 0,7	µg/L	<0,21	-	0,20	35	70
BTEX (som)	µg/L	<1,1	-			
Naftaleen	µg/L	<0,050	-	0,010	35	70
Styreen	µg/L	<0,30	-	6	150	300
Vluchtige organische chloorkoolwaterstoffen						
Dichloormethaan	µg/L	<0,20	-	0,010	500	1000
Trichloormethaan	µg/L	<0,60	-	6	200	400
Tetrachloormethaan	µg/L	<0,10	-	0,010	5,0	10
Trichlooretheen	µg/L	<0,60	-	24	260	500
Tetrachlooretheen	µg/L	<0,10	-	0,010	20	40
1,1-Dichloorethaan	µg/L	<0,60	-	7	450	900
1,2-Dichloorethaan	µg/L	<0,60	-	7	200	400
1,1,1-Trichloorethaan	µg/L	<0,10	-	0,010	150	300
1,1,2-Trichloorethaan	µg/L	<0,10	-	0,010	65	130
cis 1,2-Dichlooretheen	µg/L	<0,10	-			
trans 1,2-Dichlooretheen	µg/L	<0,10	-			
CKW (som)	µg/L	<3,2	-			
1,1-Dichlooretheen	µg/L	<0,10	-	0,010	5,0	10
1,2-Dichlooretheenen (Som) factor 0,7	µg/L	<0,14	-	0,010	10	20
Vinylchloride	µg/L	<0,10	-	0,010	2,5	5
1,1-Dichloorpropaan	µg/L	<0,25	-			
1,2-Dichloorpropaan	µg/L	<0,25	-			
1,3-Dichloorpropaan	µg/L	<0,25	-			
Dichloorpropanen som factor 0.7	µg/L	0,52	-	0,80	40	80
Tribroommethaan	µg/L	<2,0	-			630
Minerale olie						
Minerale olie (C10-C12)	µg/L	<8,0	-			
Minerale olie (C12-C16)	µg/L	<15	-			
Minerale olie (C16-C21)	µg/L	<16	-			
Minerale olie (C21-C30)	µg/L	<31	-			
Minerale olie (C30-C35)	µg/L	<15	-			
Minerale olie (C35-C40)	µg/L	<15	-			
Minerale olie totaal (C10-C40)	µg/L	<100	-	50	330	600

Legenda	
+	> Streefwaarde (S)
++	> Tussenwaarde (T)
+++	> Interventiewaarde (I)
	Niet getoetst
-	<= Streefwaarde (S)

Deze toetsing is met de grootste zorg samengesteld, Eurofins Analytico B.V. is echter niet verantwoordelijk voor de uitkomst van deze toetsing.

Toetsing: S en I 2009

Certificaatnummer 2011104901
 Monsteromschrijving 3.2-1-1
 Monstersoort Water, AS3000
 Uw projectnummer 110537
 Uw projectnaam Drietal locaties Tongeren, Epe
 Uw ordernummer
 Datum monstername 22-06-2011
 Monsternemer

Parameter	Eenheid	3.2-1-1	+/-	S	T	I
Vluchtige Aromatische Koolwaterstoffen						
Benzeen	µg/L	<0,20	-	0,20	15	30
Tolueen	µg/L	<0,30	-	7	500	1000
Ethylbenzeen	µg/L	<0,30	-	4	77	150
o-Xyleen	µg/L	<0,10				
m,p-Xyleen	µg/L	<0,20				
Xylenen (som) factor 0,7	µg/L	<0,21	-	0,20	35	70
BTEX (som)	µg/L	<1,1				
Naftaleen	µg/L	<0,050	-	0,010	35	70
Minerale olie						
Minerale olie (C10-C12)	µg/L	<8,0				
Minerale olie (C12-C16)	µg/L	<15				
Minerale olie (C16-C21)	µg/L	<16				
Minerale olie (C21-C30)	µg/L	<31				
Minerale olie (C30-C35)	µg/L	<15				
Minerale olie (C35-C40)	µg/L	<15				
Minerale olie totaal (C10-C40)	µg/L	<100	-	50	330	600
Minerale olie vluchtig						
Olie Vluchtig C6 - C8	µg/L	<30				
Olie Vluchtig >C8 - C10	µg/L	<30				
Olie Vluchtig (SOM C6 - C10)	µg/L	<60				

Legenda

+ > Streefwaarde (S)
 ++ > Tussenwaarde (T)
 +++ > Interventiewaarde (I)
 Niet getoetst
 - <= Streefwaarde (S)



Aveco de Bondt
ingenieursbedrijf

**bijlage 5:
Kwaliteitsborging**

Kwaliteitsborging

Erkenningen Kwalibo

De veldwerkzaamheden worden uitgevoerd conform de eisen uit het 'Besluit uitvoeringskwaliteit bodembeheer' (bekend als Kwalibo). Dit besluit richt zich op kwaliteit en integriteit van de bodemintermediair, in deze Aveco de Bondt bv.

Bodemintermediairs mogen alleen onder Kwalibo werkzaamheden verrichten als zij daarvoor door de ministers van VROM en Verkeer en Waterstaat zijn erkend. Een erkenning is een beschikking afgegeven door de VROM en V&W (zie ook www.bodemplus.nl) waarin staat dat de bodemintermediair voldoet aan de gestelde voorwaarden. Bevoegd gezag mag alleen gegevens accepteren van een erkende intermediair.

De kwaliteitseisen zijn vastgelegd in beoordelingsrichtlijnen, protocollen en andere documenten. Daarin is beschreven hoe een bodemintermediair bepaalde werkzaamheden moet uitvoeren. Aveco de Bondt borgt dat de veldwerkzaamheden, monsterneming en/of milieukundige begeleiding worden uitgevoerd door of onder directe leiding van een door VROM en V&W erkende medewerker conform onze procescertificaten:

- Monsterneming voor partijkeuringen. Waarbij de uitgevoerde processen voldoen aan de beoordelingsrichtlijn SIKB 1000 "Monsterneming voor partijkeuringen Bouwstoffenbesluit" voor de toepassingsgebieden:
 - Monsterneming grond voor partijkeuringen (VKB-protocol 1001);
 - Monsterneming niet-vormgegeven bouwstoffen uit statische partijen voor partijkeuringen (VKB-protocol 1002);
 - Monstervoorbehandeling op locatie voor partijkeuringen (VKB-protocol 1002, § 6.2.2);
- Veldwerk bij milieuhygiënisch bodemonderzoek. Waarbij de uitgevoerde processen voldoen aan de beoordelingsrichtlijn SIKB 2000 "Veldwerk bij milieuhygiënisch bodemonderzoek" voor de toepassingsgebieden:
 - Plaatsen van handboringen en peilbuizen, maken van boorbeschrijvingen, nemen van grondmonsters en waterpassen (VKB-protocol 2001);
 - Het nemen van grondwatermonsters (VKB-protocol 2002);
 - Locatie inspectie en monsterneming van asbest in bodem (VKB-protocol 2018);
- Milieukundige begeleiding van (water)bodemsaneringen en nazorg. Waarbij de uitgevoerde processen voldoen aan de beoordelingsrichtlijn SIKB 6000 "Milieukundige begeleiding en evaluatie van bodemsanering" voor de toepassingsgebieden:
 - Milieukundige begeleiding landbodemsaneringen met conventionele methoden (VKB-protocol 6001);
 - Milieukundige begeleiding landbodemsaneringen met in-situ methoden (VKB-protocol 6002);
 - Milieukundige begeleiding van waterbodemsaneringen (VKB-protocol 6003);
 - Milieukundige begeleiding van nazorg (VKB-protocol 6004).

De procescertificaten staan op naam van Aveco de Bondt bv. Aveco de Bondt bv is statutair gevestigd te Utrecht en geregistreerd onder nummer Kamer van Koophandel nr. 30169759. Als postadres geldt postbus 202 te Rijssen. De operationele werkzaamheden worden vanuit verschillende standplaatsen uitgevoerd.

Functiescheiding (integriteit)

Bodemintermediairs moeten onafhankelijk zijn van hun opdrachtgevers om hun integriteit te borgen. Dit moet voorkomen dat eigenaren van bijvoorbeeld verontreinigde locaties of initiatiefnemers tot bijvoorbeeld een bodemsanering op een ongewenste wijze de bodemintermediairs beïnvloeden. De eis van verplichte functiescheiding betreft alleen de relatie opdrachtgever (indien eigenaar) versus bodemintermediair.

Functiescheiding is verplicht voor de onder de voornoemde procescertificaten uit te voeren zogeheten kritische functies. Conform de daartoe in het kwaliteitssysteem van Aveco de Bondt bv opgenomen procedure wordt bij iedere (potentiële) opdracht voor de uitvoering van één van deze kritische functies, gecontroleerd of van functiescheiding sprake is. In onze offertes en rapportages wordt het resultaat van deze toets weergegeven.



Aveco de Bondt
ingenieursbedrijf

**bijlage 6:
Kaartmateriaal archiefonderzoek**

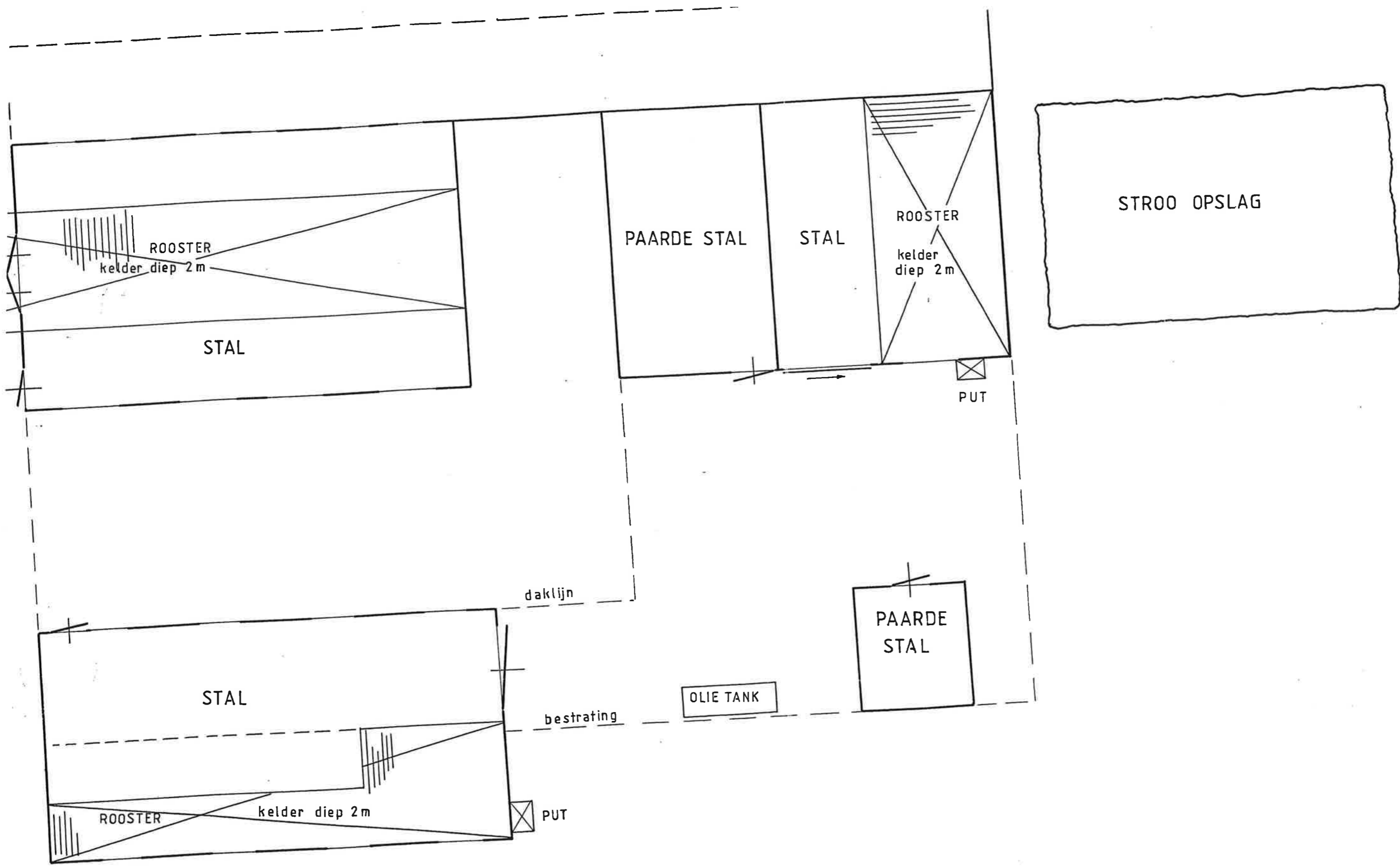

↑ N
1:100



Aveco de Bondt

ingenieursbedrijf

**bijlage 7:
Foto's onderzoekslocatie**



7



4



1



8



5



2



6



9



3



10



11



12



tekening 1:
Overzicht locatie met monsterpunten



Legenda

- Grenz onderzoekslocatie
- ⊕ 01 Peilbuis
- 02 Boring tot 0,5 m-mv
- ⊕ 03 Boring tot 2,0 m-mv
- Bovengrondse tank
- Foto richting
- ▨ Puinverharding

Opdrachtgever:
Landgoed Tongeren BV
Project:
Koeweg 27 te Tongeren
Gemeente Epe

Omschrijving:
Verkennd bodemonderzoek
Locatie monsterpunten

Blad: 1 van 1
Formaat: A3
Gecontroleerd: LBN
Tek nr.: 110537T03
Gezien: DVI



Aveco de Bondt
ingenieursbedrijf

Projectnummer:
110537-2

Datum: 13-07-2011

Uitgave: A

Schaal: 1:500

Aveco de Bondt bv Driebergen
Postbus 223, 3970 AE, Driebergen
Stationsweg 3, 3972 KA, Driebergen
Telefoon (0343) 52 31 00
Telefax (0343) 52 31 96
E-mail: info@avecodebondt.nl
Internet: www.avecodebondt.nl



Rapport

Verkennend bodemonderzoek
Le Chevalierlaan 9 te Tongeren (gemeente Epe)

Aveco de Bondt bv
bezoekadres Stationsweg 3
postbus 223
postcode 3970 AE Driebergen
telefoon (+31) (0)343 52 31 00
telefax (+31) (0)343 52 31 96
e-mail info@avecodebondt.nl
internet www.avecodebondt.nl

projectnaam Verkennend bodemonderzoek Le Chevalierlaan 9 te Tongeren (gemeente Epe)
projectnummer 110537-1
kenmerk R-LBN/1

opdrachtgever Landgoed Tongeren
postadres Postbus 26
3950 AA Maarn
contactpersoon Mw. drs. J.B.Ch. Rauwenhoff

versie 1

datum 13 juli 2011

paraaf 

auteur ir. L. Boxhoorn

paraaf 

gecontroleerd ir. D. van de Vis



INHOUDSOPGAVE

1	INLEIDING	2
2	LOCATIEGEGEVENS	3
2.1	Beschrijving onderzoekslocatie	3
2.2	Beschikbare onderzoeksgegevens	3
3	OPZET ONDERZOEK	4
3.1	Historisch onderzoek	4
3.2	Onderzoeksstrategie	4
4	UITVOERING ONDERZOEK	5
4.1	Veldwerkzaamheden	5
4.2	Veldresultaten	6
4.2.1	Locale bodemopbouw	6
4.2.2	Zintuiglijke waarnemingen	6
4.2.3	Meetgegevens grondwater	7
4.3	Monsterselectie en chemische analyses	8
4.3.1	Grond	8
4.3.2	Grondwater	9
4.4	Toetsingskader	10
5	TOETSING EN INTERPRETATIE	11
5.1	Grond	11
5.2	Grondwater	13
6	CONCLUSIE	14

Bijlagen

bijlage 1: Topografische ligging onderzoekslocatie

bijlage 2: Boorstaten

bijlage 3: Analysecertificaten

bijlage 4: Toetsingstabellen

bijlage 5: Kwaliteitsborging

bijlage 6: Kaartmateriaal archiefonderzoek

bijlage 7: Foto's onderzoekslocatie

Tekening

tekening 1: Overzicht locatie met monsterpunten



1 INLEIDING

In opdracht van Landgoed Tongeren is door Aveco de Bondt een verkennend bodemonderzoek uitgevoerd ter plaatse van Le Chevalierlaan 9 te Tongeren (gemeente Epe).

De aanleiding tot het uitvoeren van het bodemonderzoek is de voorgenomen wijziging van de bestemming. Bovendien dient bij aanvraag van een gemeentelijke bouwverordening een bodemonderzoek te worden uitgevoerd voordat de gemeente de aanvraag in behandeling neemt.

De doelstelling van het onderzoek is het vastleggen van de milieuhygiënische kwaliteit van de bodem van de onderzoekslocatie.

In de volgende hoofdstukken wordt verslag gedaan van het uitgevoerde onderzoek.



2 LOCATIEGEGEVENS

2.1 Beschrijving onderzoekslocatie

De onderzoekslocatie betreft Le Chevalierlaan 9 te Tongeren. De topografische ligging van de onderzoekslocatie is aangegeven in bijlage 1.

De onderzoekslocatie staat kadastraal bekend als gemeente Epe en Oene, sectie S, nummers 164, 595, 596 en 803 (allen ged.) en heeft een totale oppervlakte van circa 9.450 m².

Het huidige locatiegebruik betreft agrarisch bedrijfsterrein met woonhuis en landbouwgrond.

Op de locatie is bebouwing aanwezig in de vorm van een woonhuis met aangebouwde deel, een rundveestal, een overkapte berging voor landbouwwerktuigen, drie schuurtjes (privé-berging, berging en schaphok) en twee hooiberging die ook als stalling/berging worden gebruikt.

Ter plaatse van het niet-bebouwde terreindeel is verharding met klinkers en puin aanwezig.

Voor een overzicht van de locatie wordt verwezen naar tekening 1.

2.2 Beschikbare onderzoeksgegevens

Uit navraag bij de gemeente Epe en het bodemloket (www.bodemloket.nl) blijkt dat op de onderzoekslocatie geen bodemonderzoeken zijn uitgevoerd.



3 OPZET ONDERZOEK

3.1 Historisch onderzoek

Onderdeel van een verkennend bodemonderzoek op basis van de NEN 5740 vormt een vooronderzoek, uit te voeren conform de Nederlandse norm (NEN) 5725. Het vooronderzoek is uitgebreid tot een historisch onderzoek.

Tijdens het historisch onderzoek heeft archiefonderzoek bij de gemeente Epe plaatsgevonden en is een inspectie van de locatie uitgevoerd (d.d. 19 mei 2011).

Uit het historisch onderzoek zijn de volgende locaties als verdacht aangemerkt:

- twee bovengrondse brandstoftanks (één diesel- en één huisbrandolie (HBO)-tank);
- ontluchtingspunt van een vacuümpomp bij de melkkamer (zie foto 14 in bijlage 7);
- schapenschuur en nabije omgeving in verband met dakbedekking van asbestgolfplaten;
- puinverharding.

Er hebben op de onderzoekslocatie voor zover bekend geen ophogingen, dempingen of stortingen plaatsgevonden. Er zijn geen bodemonderzoeken bekend welke ter plaatse van de onderzoekslocatie zijn uitgevoerd.

Kaartmateriaal welke tijdens het archiefonderzoek is verzameld is weergegeven in bijlage 6.

3.2 Onderzoeksstrategie

Het onderzoek betreft een verkennend bodemonderzoek, waarbij de onderzoeksstrategie is ontleend aan de richtlijnen van de NEN 5740.

Gegeven de verwachte bodemsituatie is de gehele onderzoekslocatie onderzocht volgens de onderzoeksstrategie voor een verdachte locatie met diffuse bodembelasting, heterogeen verdeeld verontreinigd (VED-HE), waarbij een oppervlakte van de onderzoekslocatie van circa 9.450 m² is aangehouden. Verder zijn ter plaatse van de beide brandstoftanks extra peilbuizen geplaatst (VEP) en is zowel de grond als het grondwater geanalyseerd op het tankstationpakket. Omdat uit het archiefonderzoek een andere locatie voor de brandstoftank naar voren is gekomen dan uit het locatiebezoek, is op de locatie die uit het archiefonderzoek naar voren is gekomen een diepe boring geplaatst.

Ter plaatse van het ontluchtingspunt van de vacuümpomp is een diepe boring gezet.

Verder is de grond rondom de schapenstal en de puinverharding visueel geïnspecteerd op asbest.



4 UITVOERING ONDERZOEK

4.1 Veldwerkzaamheden

De werkzaamheden zijn verricht conform ons procescertificaat op basis van de BRL SIKB 2000. De procescertificaten staan op naam van Aveco de Bondt bv. Aveco de Bondt bv is statutair gevestigd te Utrecht en geregistreerd onder nummer Kamer van Koophandel nr. 30169759. Als postadres geldt postbus 202 te Rijssen. De operationele werkzaamheden worden vanuit verschillende standplaatsen uitgevoerd. Met het voor akkoord tekenen van deze rapportage verklaart Aveco de Bondt dat de volgens Kwalibo als kritische functie omschreven (veld)werkzaamheden zijn uitgevoerd door of onder directe leiding van een daartoe erkende medewerker.

Daarnaast is door Aveco de Bondt getoetst en bij dezen geborgd dat sprake is van een externe functiescheiding zoals bedoeld in Kwalibo. Voornoemde is nader toegelicht in bijlage 5.



Uitgevoerde werkzaamheden

Het verrichten van de grondboringen en het plaatsen van de peilbuizen is uitgevoerd op 14 en 15 juni 2011. De bemonstering van het grondwater heeft plaatsgevonden op 22 juni 2011. De werkzaamheden zijn uitgevoerd door dhr. K. Zaaijer (BRL 2001 en BRL 2002 gecertificeerd, Aveco de Bondt, Driebergen).

In tabel 1 is een overzicht gegeven van de verrichte veldwerkzaamheden.

tabel 1: Overzicht veldwerkzaamheden

Omschrijving	Aantal	Nummers
Boring tot 0,5 m-mv	16	2.6-2.10, 2.12, 2.15, 2.17-2.27
Boring tot 2,0 m-mv	4	2.5, 2.13, 2.14 en 2.28
Boring met peilbuis	4	2.1-2.4
Boringen gestaakt	2	2.11 en 2.16

Bemonstering heeft plaatsgevonden bij elke boring per halve meter of per zintuiglijk onderscheiden grondlaag. Voor een overzicht van de genomen grondmonsters wordt verwezen naar de boorprofielen in bijlage 2.

Tijdens de uitvoering van de veldwerkzaamheden is ter plaatse van de boringen 2.11 en 2.16 een puinlaag aangetroffen welke handmatig niet doorbaarbaar is gebleken. Deze boringen zijn gestaakt op 1,0 respectievelijk 0,5 m-mv.



4.2 Veldresultaten

4.2.1 Locale bodemopbouw

Op basis van de opgeboorde grond is een globaal bodemprofiel opgesteld. De bovengrond (tot 50 à 100 cm-mv) bestaat grotendeels uit matig humeus matig fijn (donker)bruin tot zwart zand. De ondergrond bestaat uit matig fijn tot plaatselijk zeer grof lichtbruin zand.

Tijdens het uitvoeren van de grondboringen is het grondwater aangetroffen op een diepte van circa 2,0 m-mv.

In bijlage 2 zijn alle boorprofielen opgenomen en zijn de zintuiglijke waarnemingen beschreven.

4.2.2 Zintuiglijke waarnemingen

Een overzicht van de zintuiglijke waarnemingen is weergegeven in tabel 2.

tabel 2: Overzicht zintuiglijke waarnemingen

Boring	Traject in cm-mv	Puinhoudend	Kolenhoudend	Houthoudend
2.1	0-100	+	-	-
2.2	0-100	+	-	-
2.8	0-50	++	-	-
2.9	0-50	+	-	-
2.10	0-50	++	-	-
2.11 (GESTAAKT OP 1 M-MV)	0-100	+	+	-
2.13	0-100	++	+	-
2.14	0-50	+	-	-
	50-100	++	-	-
2.16 (GESTAAKT OP 0,5 M-MV)	0-50	++	-	-
2.17	0-50	++	-	-
2.22	0-50	++	-	-
2.28	0-50	-	-	++

+	<i>Zwak</i>
++	<i>Matig</i>
-	<i>Geen waarneming</i>

Uit tabel 2 blijkt dat de bovengrond ter plaatse van de onderzoekslocatie overwegend zwak tot matig puinhoudend is. Plaatselijk zijn bijmengingen met kolen en hout waargenomen. In de ondergrond zijn geen bijmengingen aangetroffen.



Als onderdeel van de veldwerkzaamheden is ter plaatse van de puinverharding en rondom de schapenstal (met asbestplaten) een maaiveldinspectie uitgevoerd naar asbestverdachte materialen. Op het maaiveld of in de bodem zijn geen asbestverdachte materialen aangetroffen.

Er zijn ter plaatse van de brandstoftanks, het ontluichtingspunt van de vacuümpomp en de brandstoftanklocatie die uit het archiefonderzoek naar voren is gekomen geen olieproducten waargenomen.

4.2.3 Meetgegevens grondwater

De peilbuisgegevens en de grondwaterstand zijn in de onderstaande tabel weergegeven.

tabel 3: Peilbuisgegevens en grondwaterstand

Peilbuis	Filterstelling in cm-mv	Grondwaterstand in cm-mv	pH	EC in $\mu\text{S}/\text{cm}$	Meetdatum
2.1	250-350	201	4,6	725	22 juni 2011
2.2	200-300	180	6,5	322	22 juni 2011
2.3	250-350	180	6,1	378	22 juni 2011
2.4	250-350	215	6,6	170	22 juni 2011

De in de bovenstaande tabel opgenomen waarden voor de pH (zuurgraad) en EC (elektrische geleidbaarheid) zijn in het veld gemeten. De bovengenoemde grondwaterstand betreft de gemeten stijghoogte. De in de boorprofielen aangegeven grondwaterstanden betreft de inschatting van de grondwaterstand tijdens de boorwerkzaamheden.

De zuurgraad is relatief laag. Dit komt echter vaker voor in zandige gronden in bosrijke omgeving. Verder zijn geen bijzonderheden waargenomen die kunnen wijzen op de aanwezigheid van een bodemverontreiniging.



4.3 Monsterselectie en chemische analyses

In relatie tot de doelstelling van het bodemonderzoek zijn bodemonsters geselecteerd voor chemische analyses. De opdracht voor de chemische analyses is verstrekt aan het ISO 17025 geaccrediteerde laboratorium van Analytico. Het laboratorium is erkend door het Ministerie van VROM, voor de 'analyse milieuhygiënisch onderzoek' (AS3000) en 'analyse van bouwstoffen' (AP04).

4.3.1 Grond

Op basis van de veldwaarnemingen zijn grondmonsters geselecteerd en grondmengmonsters samengesteld ten behoeve van chemische analyses op de pakketten zoals weergegeven in tabel 4.

tabel 4: Overzicht selectie grondmonsters en chemische analyses

Grond(meng)-monster	Boringen en diepte in cm-mv	Grondsoort	Herkomst / bijzonderheden	Analyse op
MM2BG1	2.12, 2.21, 2.24-2.26 (0-50)	Zand	Zintuiglijk schone zandige bovengrond zuidelijk deel onderzoekslocatie	Standaard pakket grond ¹⁾
MM2BG2	2.6, 2.15, 2.18, 2.20 en 2.27 (0-50)	Zand	Zintuiglijk schone zandige bovengrond noordelijk deel onderzoekslocatie	Standaard pakket grond
MM2OG1	2.3-2.5 en 2.14 (100-150)	Zand	Zintuiglijk schone zandige ondergrond noordelijk deel onderzoekslocatie	Standaard pakket grond
MM2OG2	2.1, 2.2, 2.13 en 2.28 (100-150)	Zand	Zintuiglijk schone zandige ondergrond zuidelijk deel onderzoekslocatie	Standaard pakket grond
MM2P1	2.1, 2.8, 2.10 (0-50) en 2.9 (10-50)	Zand	Puinhoudende zandige bovengrond erf	Standaard pakket grond
MM2P2	2.11 en 2.13 (0-50)	Zand	Puin- en koolhoudende zandige bovengrond puinverharding	Standaard pakket grond
2.3	0-50	Zand	Zintuiglijk schone zandige bovengrond ter plaatse van bovengrondse dieseltank	Tankstationpakket ²⁾
2.4	0-50	Zand	Zintuiglijk schone zandige bovengrond ter plaatse van bovengrondse HBO-tank	Tankstationpakket
2.14	10-50	Zand	Puinhoudende zandige bovengrond ter plaatse van het ontluhtingspunt	Tankstationpakket

¹⁾ Standaard pakket grond

Droogrest, lutum, organische stof, metalen (barium, cadmium, kobalt, koper, kwik, lood, molybdeen, nikkel en zink); som-PCB; som-PAK; minerale olie (C10 - C40) incl. clean up.

²⁾ Tankstationpakket

Minerale olie (C10-C40) incl. clean up, vluchtige olie en BTEXN (benzeen, toluen, ethylbenzeen, xylene en naftaleen).

De grond(meng)monsters zijn, voor de analyse op minerale olie, voorbehandeld met florisil om verstoring van de meting door aanwezigheid van humuszuren te minimaliseren. De grondmengmonsters zijn in het laboratorium samengesteld.



4.3.2 Grondwater

Het grondwater uit de geplaatste peilbuizen is bemonsterd en geanalyseerd op de pakketten zoals weergegeven in tabel 5.

tabel 5: Overzicht grondwatermonsters en chemische analyses

Peilbuis	Filterstelling in cm-mv	Herkomst / bijzonderheden	Analyse op
2.1	250-300	-	Standaard pakket grondwater ¹⁾
2.2	200-300	-	Standaard pakket grondwater
2.3	250-300	Ter plaatse van bovengrondse HBO-tank	Tankstationpakket ²⁾
2.4	250-300	Ter plaatse van bovengrondse dieseltank	Tankstationpakket

¹⁾ Standaard pakket grondwater

Metalen (barium, cadmium, kobalt, koper, kwik, lood, molybdeen, nikkel en zink); minerale olie (C10 - C40); vluchtige aromatische koolwaterstoffen en vluchtige gehalogeneerde koolwaterstoffen.

²⁾ Tankstationpakket

Minerale olie (C10-C40) incl. clean up, vluchtige olie en BTEXN (benzeen, toluen, ethylbenzeen, xylenen en naftaleen).



4.4 Toetsingskader

De aan- of afwezigheid van bodemverontreiniging wordt bepaald door de overschrijding van de normwaarden van de onderzochte chemische stoffen.

Voor de toetsing van de bodemkwaliteit worden de streefwaarden grondwater en de interventiewaarden grond en grondwater gehanteerd volgens de Circulaire bodemsanering 2009. Daarnaast worden de achtergrondwaarden voor grond gehanteerd volgens de Regeling Bodemkwaliteit. De bodemtypecorrectie van de normwaarden voor de vaste bodem is gerelateerd aan het gehalte aan lutum en organische stof.

Met deze toetsingswaarden worden richtwaarden aangegeven ter beoordeling van de milieuhygiënische toestand van de bodem. De interventiewaarde is de waarde, waarbij risico's voor het milieu en de volksgezondheid aanwezig kunnen zijn. Indien de interventiewaarde wordt overschreden, is er mogelijk sprake van een geval van ernstige bodemverontreiniging.

Volgens de Wet bodembescherming (Wbb) is er sprake van een geval van ernstige bodemverontreiniging indien voor tenminste één stof de gemiddelde gemeten concentratie van minimaal 25 m³ bodemvolume in het geval van een bodemverontreiniging, of 100 m³ poriënverzadigd bodemvolume in het geval van grondwaterverontreiniging, hoger is dan de betreffende interventiewaarde. Voor een bodemverontreiniging met asbest is het volumecriterium voor het vaststellen van de ernst van het geval niet van toepassing, maar geldt alleen de overschrijding van de interventiewaarde.



5 TOETSING EN INTERPRETATIE

5.1 Grond

In de navolgende tabellen zijn de analyseresultaten van het grondonderzoek weergegeven. De gemeten waarden zijn getoetst aan de (gecorrigeerde) normwaarden voor grond zoals in paragraaf 4.4 omschreven. In bijlage 3 zijn de analysecertificaten van het grondonderzoek opgenomen. De toetsingstabellen zijn opgenomen in bijlage 4.

tabel 6: Overschrijdingstabel grond algemene bodemkwaliteit(mg/kg d.s.)

Analyse	MM2BG1	MM2BG2	MM2OG1	MM2OG2	MM2P1	MM2P2
Bodemtype correctie						
Organische stof	2,7	2,8	0,5	0,6	2	2
Korrelgrootte < 2 µm (Lutum)	2,9	2,8	2,2	1,9	3	2,6
Metalen						
Barium (Ba)	<15	<15	<15	<15	17	31
Cadmium (Cd)	<0,17	<0,17	<0,17	<0,17	<0,17	<0,17
Kobalt (Co)	<4,3	<4,3	<4,3	<4,3	<4,3	7,1
Koper (Cu)	5,9	<5,0	<5,0	<5,0	<5,0	10
Kwik (Hg)	<0,050	<0,050	<0,050	<0,050	<0,050	0,13
Molybdeen (Mo)	<1,5	<1,5	<1,5	<1,5	<1,5	<1,5
Nikkel (Ni)	<3,0	<3,0	3,4	8,8	6,3	4,1
Lood (Pb)	24	19	<13	<13	14	110
Zink (Zn)	30	<17	<17	<17	27	82
Minerale olie						
Minerale olie totaal (C10-C40)	<38	<38	<38	<38	<38	<38
Polychloorbifenylen, PCB						
PCB (som 7) (factor 0,7)	<0,0049	<0,0049	<0,0049	<0,0049	<0,0049	0,0052
Polycyclische Aromatische Koolwaterstoffen, PAK						
PAK Totaal VROM (10)	0,71	3,6	<0,50	<0,50	1,1	<0,50
MM2BG1: 2.12, 2.21, 2.24-2.26 (0-50);	Zintuiglijk schone zandige bovengrond zuidelijk deel onderzoekslocatie					
MM2BG2: 2.6, 2.15, 2.18, 2.20 en 2.27 (0-50);	Zintuiglijk schone zandige bovengrond noordelijk deel onderzoekslocatie					
MM2OG1: 2.3-2.5 en 2.14 (100-150);	Zintuiglijk schone zandige ondergrond noordelijk deel onderzoekslocatie					
MM2OG2: 2.1, 2.2, 2.13 en 2.28 (100-150);	Zintuiglijk schone zandige ondergrond zuidelijk deel onderzoekslocatie					
MM2P1: 2.1, 2.8, 2.10 (0-50) en 2.9 (10-50);	Puinhoudende zandige bovengrond erf					
MM2P2: 2.11 en 2.13 (0-50);	Puin- en koolhoudende zandige bovengrond puinverharding					
Legenda						
> Achtergrondwaarde (AW)	*					
> Tussenwaarde (T)	**					
> Interventiewaarde (I)	***					
Niet getoetst						
<= Achtergrondwaarde (AW)	-					

In het grondmengmonster van de zintuiglijk schone zandige bovengrond ter plaatse van het noordelijke deel van de onderzoekslocatie (MM2BG2) is een licht verhoogd gehalte aan PAK gemeten. Verder zijn in het mengmonster van de puin- en koolhoudende zandige bovengrond ter plaatse van de puinverharding (MM2P2) licht verhoogde gehalten aan zware metalen en PCB gemeten. De aangetoonde gehalten overschrijden de betreffende achtergrondwaarden, maar liggen beneden de toetsingswaarden voor nader onderzoek.

De licht verhoogde gehalten in het mengmonster van de puinverharding hangt waarschijnlijk samen met de aanwezige puin- en kooldeeltjes.

In de overige mengmonsters zijn geen verhoogde gehalten gemeten.



tabel 7: Overschrijdingstabel grond brandstoftanks en ontluchttingspunt (mg/kg d.s.)

Analyse	2.3 (0-50)	2.4 (0-50)	2.14 (10-50)	
Bodemtype correctie				
Organische stof	2,3	2,1	0,5	
Vluchtige Aromatische Koolwaterstoffen				
Benzeen	<0,050	*	<0,050	*
Tolueen	<0,050	*	<0,050	*
Ethylbenzeen	<0,050	*	<0,050	*
Xylenen (som) (factor 0,7)	<0,07	*	<0,07	*
BTEX (som)	<0,25		<0,25	
Naftaleen	<0,010		<0,010	
Minerale olie vluchtig				
Olie Vluchtig (C6 - C10)	<1,2	<1,2	<1,2	
Minerale olie				
Minerale olie totaal (C10-C40)	<38	*	<38	*
Legenda				
> Achtergrondwaarde (AW)	*			
> Tussenwaarde (T)	**			
> Interventiewaarde (I)	***			
Niet getoetst				
<= Achtergrondwaarde (AW)	-			

In de grondmonsters van de bovengrond, genomen ter plaatse van de twee bovengrondse brandstoftanks (2.3 en 2.4) en het ontluchttingspunt (2.14), zijn geen verhoogde gehalten gemeten. Er zijn derhalve geen aanwijzingen voor de aanwezigheid van bodemverontreinigingen ter plaatse van de brandstoftanks en het ontluchttingspunt.



5.2 Grondwater

In de navolgende tabel zijn de analyseresultaten van het grondwateronderzoek weergegeven. De gemeten waarden zijn getoetst aan de normwaarden voor grondwater zoals in paragraaf 4.4 omschreven. In bijlage 3 zijn de analysecertificaten van het grondwateronderzoek opgenomen. De toetsingstabellen zijn opgenomen in bijlage 4.

tabel 8: Overschrijdingstabel grondwater (µg/L)

Analyse	2.1	2.2	2.3	2.4
Metalen				
Barium (Ba)	600	**	300	*
Cadmium (Cd)	2,5	*	<0,80	-
Kobalt (Co)	7,1	-	<5,0	-
Koper (Cu)	<15	-	21	*
Kwik (Hg)	<0,050	-	<0,050	-
Molybdeen (Mo)	<3,6	-	<3,6	-
Nikkel (Ni)	<15	-	<15	-
Lood (Pb)	<15	-	<15	-
Zink (Zn)	680	**	98	*
Vluchtige Aromatische Koolwaterstoffen				
Benzeen	<0,20	-	<0,20	-
Tolueen	<0,30	-	<0,30	-
Ethylbenzeen	<0,30	-	<0,30	-
Xylenen (som) factor 0,7	<0,21	-	<0,21	-
BTEX (som)	<1,1	-	<1,1	-
Naftaleen	<0,050	-	<0,050	-
Styreen	<0,30	-	<0,30	-
Vluchtige organische chloorkoolwaterstoffen				
Dichloormethaan	<0,20	-	<0,20	-
Trichloormethaan	<0,60	-	<0,60	-
Tetrachloormethaan	<0,10	-	<0,10	-
Trichlooretheen	<0,60	-	<0,60	-
Tetrachlooretheen	<0,10	-	<0,10	-
1,1-Dichloorethaan	<0,60	-	<0,60	-
1,2-Dichloorethaan	<0,60	-	<0,60	-
1,1,1-Trichloorethaan	<0,10	-	<0,10	-
1,1,2-Trichloorethaan	<0,10	-	<0,10	-
1,1-Dichlooretheen	<0,10	-	<0,10	-
1,2-Dichlooretheen (Som) factor 0,7	<0,14	-	<0,14	-
Vinylchloride	<0,10	-	<0,10	-
Dichloorpropanen som factor 0.7	<0,52	-	<0,52	-
Tribroommethaan	<2,0	-	<2,0	-
Minerale olie				
Minerale olie totaal (C10-C40)	<100	-	<100	-
Minerale olie vluchtig				
Olie Vluchtig (SOM C6 - C10)			<60	<60
Legenda				
> Streefwaarde (S)	*			
> Tussenwaarde (T)	**			
> Interventiewaarde (I)	***			
Niet getoetst				
<= Streefwaarde (S)	-			

In de grondwatermonsters van de peilbuizen 2.1 en 2.2 zijn licht tot matig verhoogde concentraties aan barium, cadmium, koper en/of zink gemeten. In de grondwatermonsters van de peilbuizen 2.3 en 2.4 zijn geen verhoogde concentraties aan olieproducten gemeten.

Aangezien de interventiewaarden niet overschreden zijn en barium en zink niet in matig of sterk verhoogde gehalten in de grond aanwezig zijn, wordt aanvullend onderzoek naar deze matig verhoogde concentraties niet zinvol geacht. Het is onduidelijk waar de verhoogde concentraties in peilbuis 2.1 en 2.2 mee samenhangen.



6 CONCLUSIE

In opdracht van Landgoed Tongeren is door Aveco de Bondt een verkennend bodemonderzoek uitgevoerd ter plaatse van Le Chevalierlaan 9 te Tongeren (gemeente Epe).

De aanleiding tot het uitvoeren van het bodemonderzoek is de voorgenomen wijziging van de bestemming. Bovendien dient bij aanvraag van een gemeentelijke bouwverordening een bodemonderzoek te worden uitgevoerd voordat de gemeente de aanvraag in behandeling neemt.

De doelstelling van het onderzoek is het vastleggen van de milieuhygiënische kwaliteit van de bodem van de onderzoekslocatie.

Uit het historisch onderzoek zijn de volgende aanwijzingen betreffende een bodemverontreiniging op de locatie gevonden, namelijk de aanwezigheid van:

- twee bovengrondse brandstoftanks plus een mogelijke brandstoftanklocatie op basis van het archiefonderzoek;
- een ontluuchtingspunt van de vacuümpomp bij de melkkamer;
- een asbesthoudende afdekking op een schapenschuur;
- een puinverharding.

De resultaten van het historisch onderzoek zijn als input gebruikt bij het opstellen van de onderzoeksopzet.

Algemene bodemkwaliteit

Naast de puinverharding zijn er plaatselijk puinbijmengingen in de bovengrond van de onderzoekslocatie aangetroffen.

In de zandige bovengrond ter plaatse van het noordelijk deel van de onderzoekslocatie is een licht verhoogd gehalte aan PAK gemeten. In de overige grond(meng)monsters zijn geen verhoogde gehalten gemeten. In het ondiepe grondwater zijn matig verhoogde concentraties aan barium en zink en licht verhoogde concentraties aan cadmium en koper gemeten. Aangezien de interventiewaarden niet overschreden zijn en barium en zink niet in matig of sterk verhoogde gehalten in de grond aanwezig zijn, wordt aanvullend onderzoek naar deze matig verhoogde concentraties niet zinvol geacht.

Bovengrondse brandstoftanks

Ter plaatse van de dieseltank en de huisbrandolietank zijn in zowel de grond als het grondwater zintuiglijk geen olieproducten waargenomen en analytisch geen verhoogde gehoopte gehalten aan olieproducten gemeten. Ter plaatse van de locatie, waar op basis van het archiefonderzoek mogelijk een bovengrondse brandstoftank heeft gestaan, zijn zintuiglijk geen olieproducten waargenomen.

Ontluuchtingspunt vacuümpomp

Ter plaatse van het ontluuchtingspunt van de vacuümpomp bij de melkkamer zijn zowel zintuiglijk als analytisch geen olieproducten in de grond waargenomen.



Asbesthoudende afdekking schapenschuur

Ter plaatse van de schapenschuur zijn tijdens de maaiveldinspectie geen asbestverdachte materialen op het maaiveld of in de grond waargenomen.

Puiverharding

Ter plaatse van de puiverharding zijn tijdens de maaiveldinspectie geen asbestverdachte materialen op het maaiveld of in de grond waargenomen. In de puin- en koolhoudende bovengrond ter plaatse van de puiverharding zijn licht verhoogde gehalten aan zware metalen en PCB gemeten.

Resumé

Gezien de vastgestelde bodemkwaliteit zijn er geen risico's voor de volksgezondheid en/of het milieu. Voor geen van de gemeten stoffen wordt de interventiewaarde overschreden.

Gegeven de in dit rapport beschreven onderzoeksresultaten, wordt de grond vanuit milieuhygiënisch oogpunt geschikt geacht voor het huidige gebruik en (eventuele) nieuwbouw.

the 1990s, the number of people in the UK who are aged 65 and over has increased from 10.5 million to 13.5 million (1990-2000).

There is a growing awareness of the need to address the needs of older people, and the need to ensure that the health care system is able to meet the needs of older people. This paper discusses the need for a new approach to the care of older people, and the need for a new approach to the care of older people.

The need for a new approach to the care of older people is based on the fact that the number of older people is increasing, and the need for health care is increasing. The need for a new approach to the care of older people is based on the fact that the number of older people is increasing, and the need for health care is increasing.

The need for a new approach to the care of older people is based on the fact that the number of older people is increasing, and the need for health care is increasing. The need for a new approach to the care of older people is based on the fact that the number of older people is increasing, and the need for health care is increasing.

The need for a new approach to the care of older people is based on the fact that the number of older people is increasing, and the need for health care is increasing. The need for a new approach to the care of older people is based on the fact that the number of older people is increasing, and the need for health care is increasing.

The need for a new approach to the care of older people is based on the fact that the number of older people is increasing, and the need for health care is increasing. The need for a new approach to the care of older people is based on the fact that the number of older people is increasing, and the need for health care is increasing.

The need for a new approach to the care of older people is based on the fact that the number of older people is increasing, and the need for health care is increasing. The need for a new approach to the care of older people is based on the fact that the number of older people is increasing, and the need for health care is increasing.

The need for a new approach to the care of older people is based on the fact that the number of older people is increasing, and the need for health care is increasing. The need for a new approach to the care of older people is based on the fact that the number of older people is increasing, and the need for health care is increasing.

The need for a new approach to the care of older people is based on the fact that the number of older people is increasing, and the need for health care is increasing. The need for a new approach to the care of older people is based on the fact that the number of older people is increasing, and the need for health care is increasing.

The need for a new approach to the care of older people is based on the fact that the number of older people is increasing, and the need for health care is increasing. The need for a new approach to the care of older people is based on the fact that the number of older people is increasing, and the need for health care is increasing.

The need for a new approach to the care of older people is based on the fact that the number of older people is increasing, and the need for health care is increasing. The need for a new approach to the care of older people is based on the fact that the number of older people is increasing, and the need for health care is increasing.



bijlage 1:
Topografische ligging onderzoekslocatie

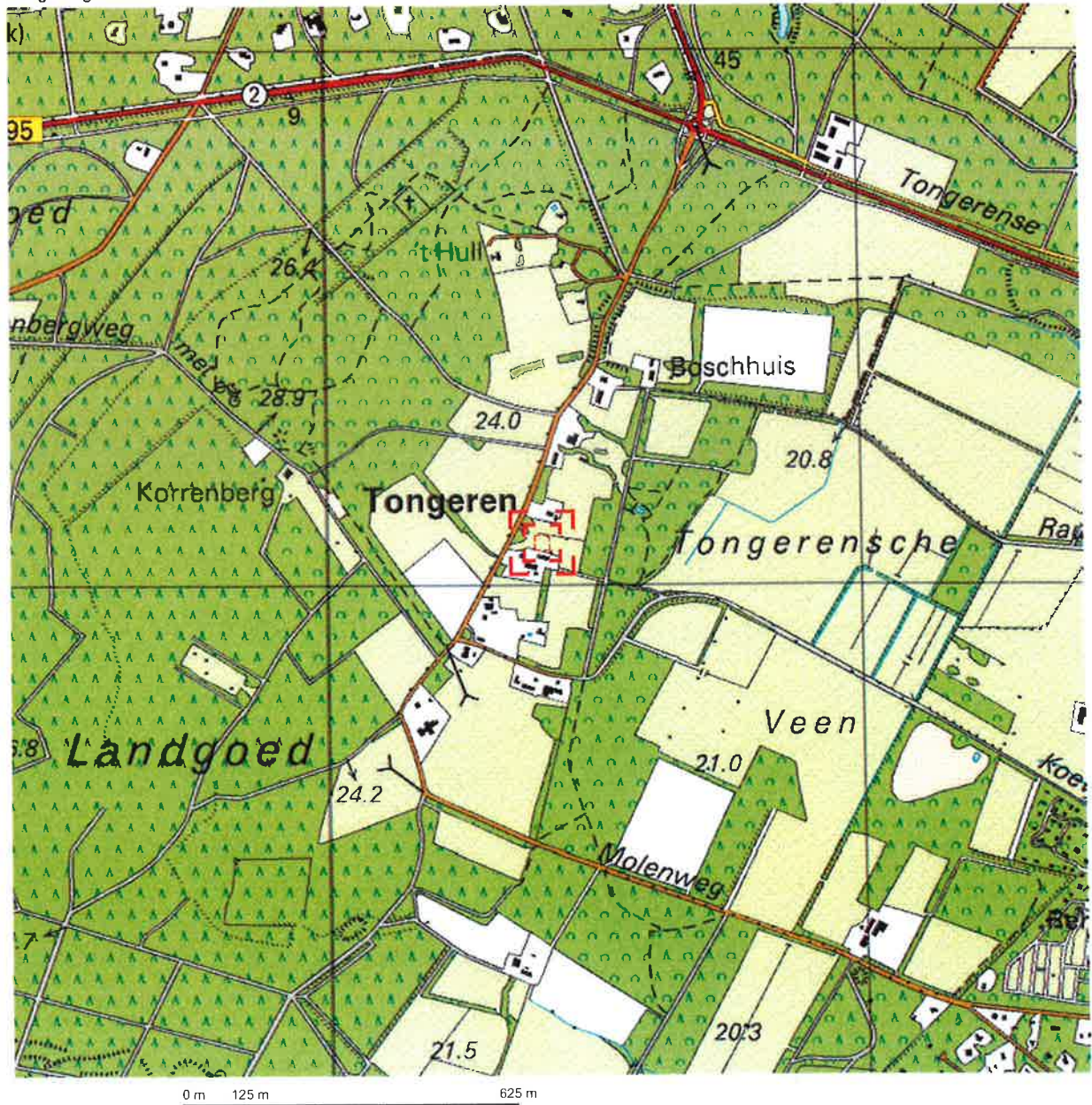

Deze kaart is noordgericht.

Schaal 1: 12500

Hier bevindt zich Kadastraal object EPE EN OEENE S 803
Le Chevalierlaan 9, 8162 PD EPE

© De auteursrechten en databankenrechten zijn voorbehouden aan de Topografische Dienst Kadaster.



<p>bebouwd gebied a huizenblok, groot gebouw b huizen c hoogbouw d kas</p> <p>wegen autosnelweg hoofdweg met gescheiden rijbanen hoofdweg regionale weg met gescheiden rijbanen regionale weg lokale weg met gescheiden rijbanen lokale weg weg met losse of slechte verharding onverharde weg straat/overige weg wandelgebied fietspad pad, voetpad weg in aanleg weg in ontwerp viaduct tunnel vaste brug beweegbare brug brug op pijlers</p>	<p>spoorwegen spoorweg: enkelspoor spoorweg: dubbelspoor spoorweg: driesporig spoorweg: viersporig a station b leadvonnis tram a metro bovengronds b metrostation</p> <p>hydrografie waterloop: smaller dan 3 m waterloop: 3-6 m breed waterloop: breder dan 6 m a schutakuis b brug c vonder d koedam a grondduiker b stuw c duiker d sluis</p> <p>bodemgebruik a weide met sloten b bouwland met greppels c boomgaard d fruitwekerij e boomkwekerij f weide met populieren g loofbos h naaldbos i gemengd bos j griend k heide l zand m draas en riet n heg en houtwal</p>	<p>overige symbolen a kerk, moskee b toren, hoge koepel c kerk, moskee met toren d markant object e watertoren f vuurtoren</p> <p>a gemeentehuis b postkantoor c politiebureau d wegwijzer a kapel b kruis c vlampijp d telescoop a windmolen b watermolen c windmolentje d windturbine a oliepompinstallatie b seinmast c zendmast a hunebed b monument c poldergemeal a begraafplaats b boom c paal d opelagtank a kampeerterrin b sportcomplex c ziekenhuis schietbaan afrastrering hoogspanningaleiding met mast muur geluidswering</p>
---	---	--

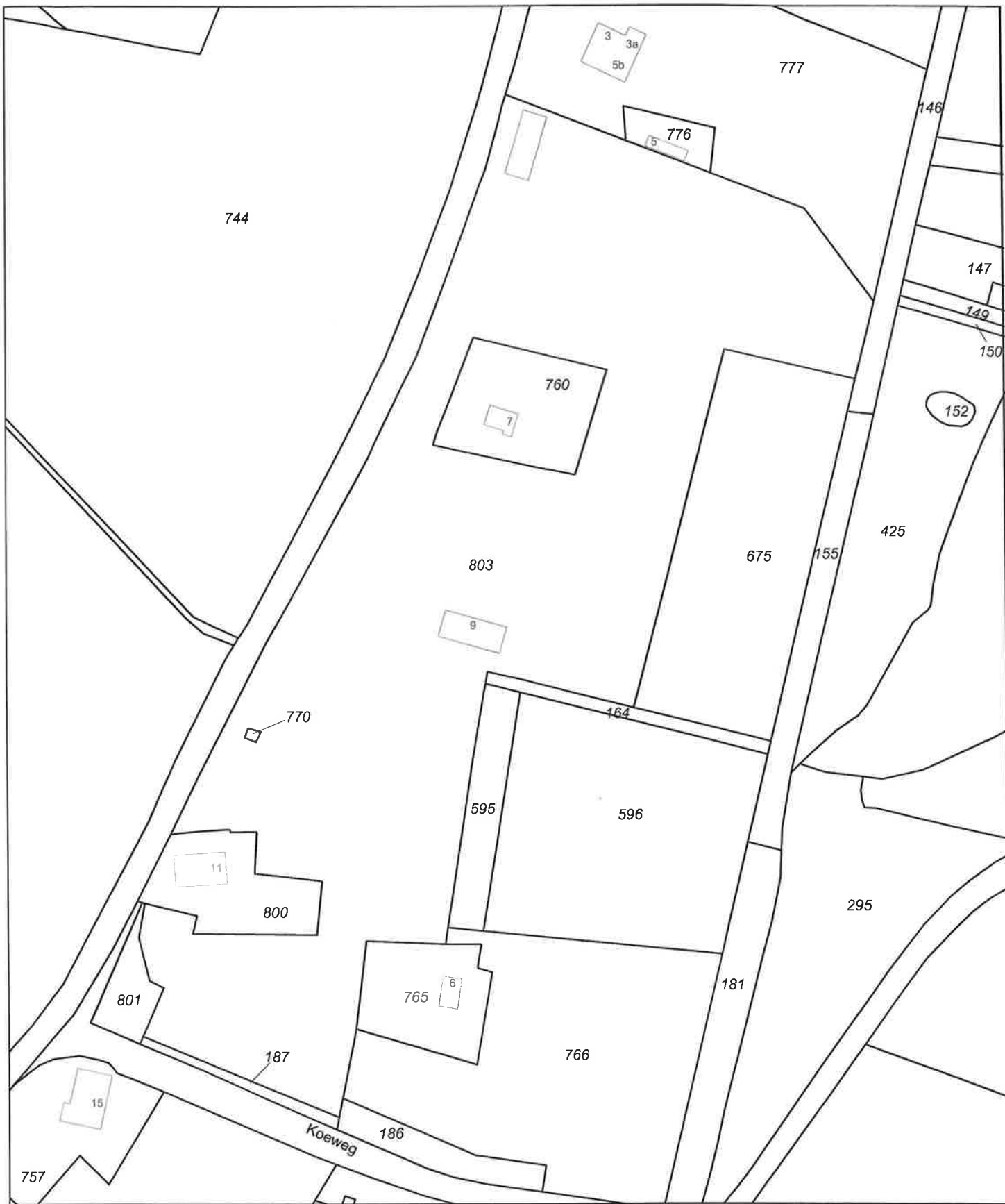

Deze kaart is noordgericht		Schaal 1:2000		
12345	Perceelnummer	Kadastrale gemeente	EPE EN OENE	
25	Huisnummer	Sectie	S	
—	Kadastrale grens	Perceel	803	
—	Voorlopige grens			
—	Bebouwing			
—	Overige topografie			
<p>Voor een eensluidend uittreksel, Apeldoorn, 22 maart 2011 De bewaarder van het kadaster en de openbare registers</p>				
<p>Aan dit uittreksel kunnen geen betrouwbare maten worden ontleend. De Dienst voor het kadaster en de openbare registers behoudt zich de intellectuele eigendomsrechten voor, waaronder het auteursrecht en het databankenrecht.</p>				



Aveco de Bondt
ingenieursbedrijf

**bijlage 2:
Boorstaten**

Legenda (conform NEN 5104)

grind

	Grind, siltig
	Grind, zwak zandig
	Grind, matig zandig
	Grind, sterk zandig
	Grind, uiterst zandig

zand

	Zand, kleilig
	Zand, zwak siltig
	Zand, matig siltig
	Zand, sterk siltig
	Zand, uiterst siltig

veen

	Veen, mineraalarm
	Veen, zwak kleilig
	Veen, sterk kleilig
	Veen, zwak zandig
	Veen, sterk zandig

klei

	Klei, zwak siltig
	Klei, matig siltig
	Klei, sterk siltig
	Klei, uiterst siltig
	Klei, zwak zandig
	Klei, matig zandig
	Klei, sterk zandig

leem

	Leem, zwak zandig
	Leem, sterk zandig

overige toevoegingen

	zwak humeus
	matig humeus
	sterk humeus
	zwak grindig
	matig grindig
	sterk grindig

geur

	geen geur
	zwakke geur
	matige geur
	sterke geur
	uiterste geur

olie

	geen olie-water reactie
	zwakke olie-water reactie
	matige olie-water reactie
	sterke olie-water reactie
	uiterste olie-water reactie

p.i.d.-waarde

	>0
	>1
	>10
	>100
	>1000
	>10000

monsters

	geroerd monster
	ongeroerd monster

overig

	bijzonder bestanddeel
	Gemiddeld hoogste grondwaterstand
	grondwaterstand
	Gemiddeld laagste grondwaterstand

	slib
	water

peilbuis

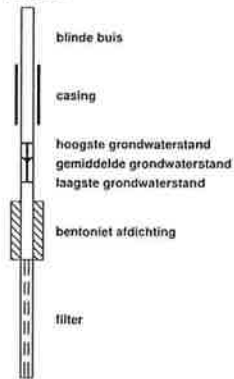

Boring: 2.1

Datum: 15-6-2011
GWS: 200

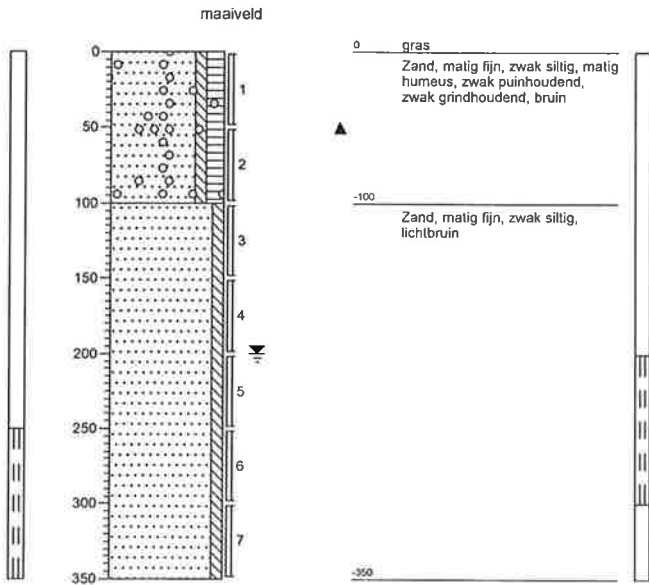

Boring: 2.2

Datum: 15-6-2011
GWS: 150

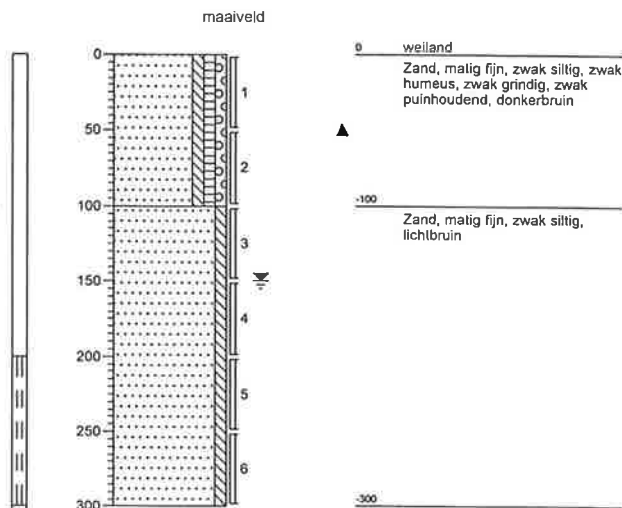

Boring: 2.3

Datum: 15-6-2011
GWS: 200

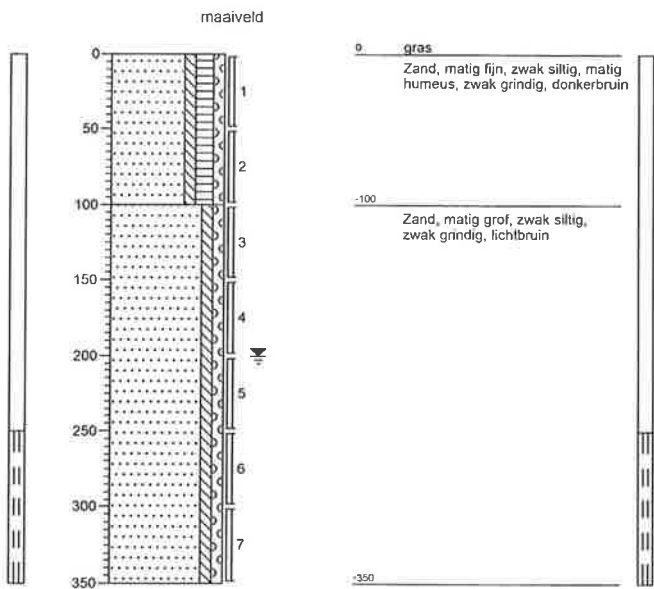

Boring: 2.4

Datum: 14-6-2011
GWS: 200

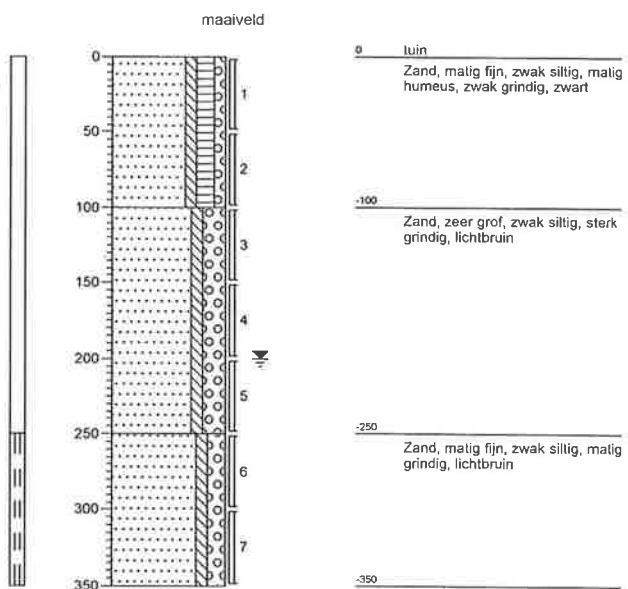

Boring: 2.5

Datum: 14-6-2011
GWS:

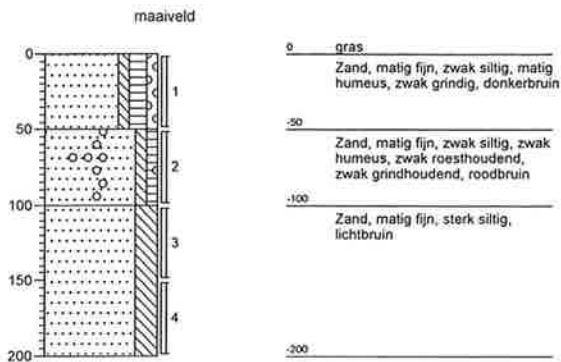

Boring: 2.6

Datum: 15-6-2011
GWS:

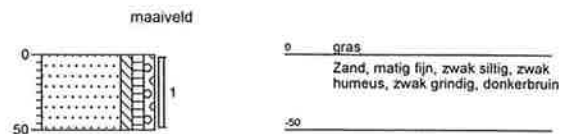

Boring: 2.7

Datum: 15-6-2011
GWS:

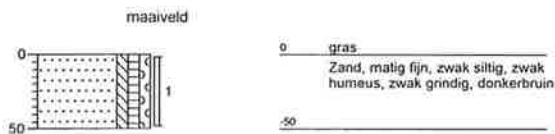

Boring: 2.8

Datum: 15-6-2011
GWS:

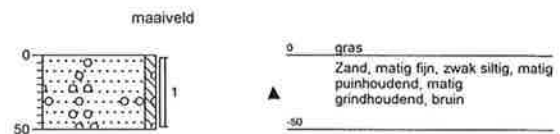

Boring: 2.9

Datum: 15-6-2011
GWS:

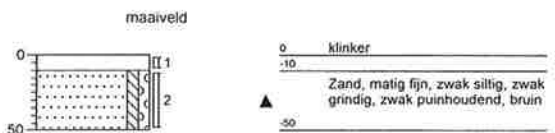

Boring: 2.10

Datum: 15-6-2011
GWS:

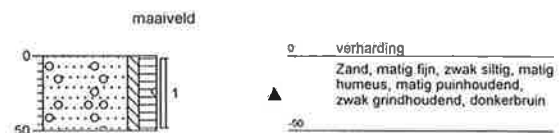

Boring: 2.11

Datum: 14-6-2011
GWS:

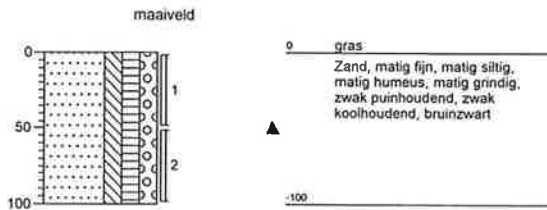

Boring: 2.12

Datum: 15-6-2011
GWS:

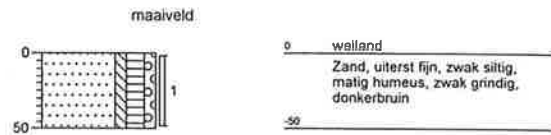

Boring: 2.13

Datum: 14-6-2011
GWS:

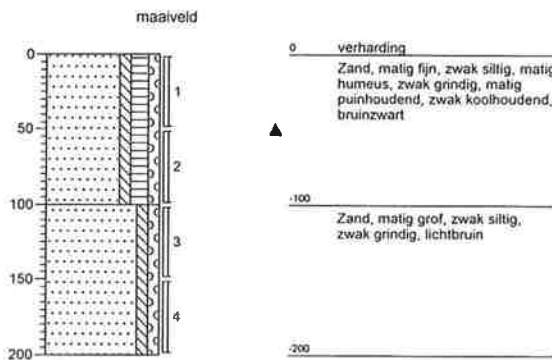

Boring: 2.14

Datum: 14-6-2011
GWS:

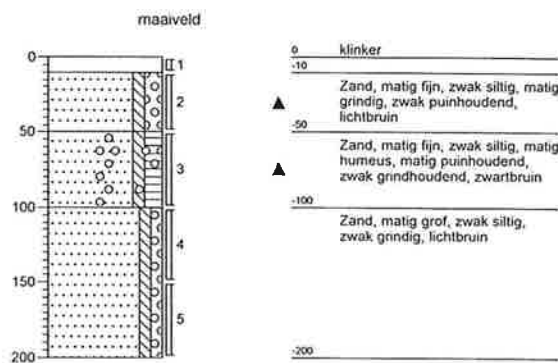

Boring: 2.15

Datum: 15-6-2011
GWS:

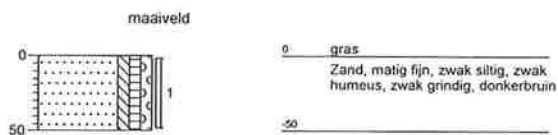

Boring: 2.16

Datum: 15-6-2011
GWS:

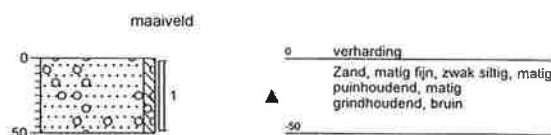

Boring: 2.17

Datum: 15-6-2011
GWS:

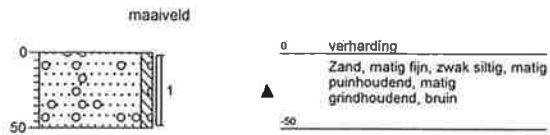

Boring: 2.18

Datum: 15-6-2011
GWS:

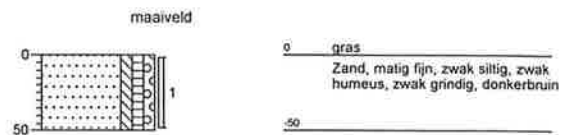

Boring: 2.19

Datum: 15-6-2011
GWS:

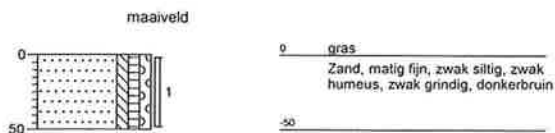

Boring: 2.20

Datum: 15-6-2011
GWS:

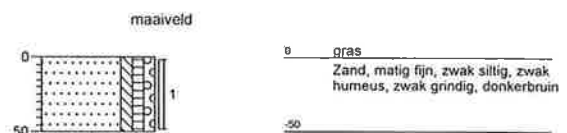

Boring: 2.21

Datum: 15-6-2011
GWS:

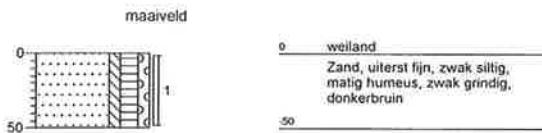

Boring: 2.22

Datum: 15-6-2011
GWS:

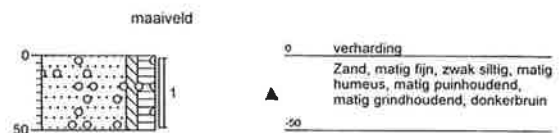

Boring: 2.23

Datum: 15-6-2011
GWS:

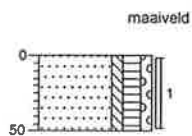

Boring: 2.24

Datum: 15-6-2011
GWS:

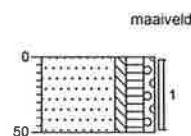

Boring: 2.25

Datum: 15-6-2011
GWS:

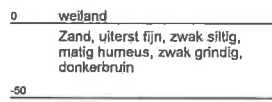
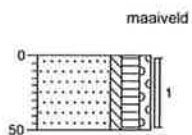

Boring: 2.26

Datum: 15-6-2011
GWS:

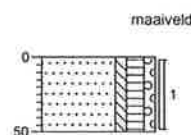

Boring: 2.27

Datum: 15-6-2011
GWS:

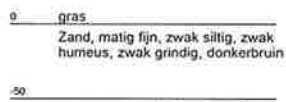
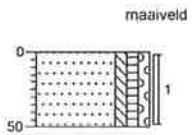

Boring: 2.28

Datum: 14-6-2011
GWS:

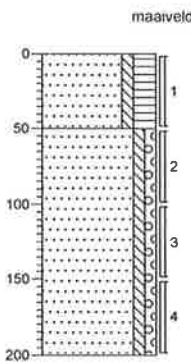



Aveco de Bondt

ingenieursbedrijf

**bijlage 3:
Analysecertificaten**



Aveco de Bondt bv
T.a.v. L. Boxhoorn
Postbus 223
2217 DRIEBERGEN-RIJSENBURG

Analysecertificaat

Datum: 28-06-2011

Hierbij ontvangt u de resultaten van het navolgende laboratoriumonderzoek.

Certificaatnummer	2011104900
Uw projectnummer	110537
Uw projectnaam	Drietal locaties Tongeren, Epe
Uw ordernummer	
Monster(s) ontvangen	22-06-2011

Dit certificaat mag uitsluitend in zijn geheel worden gereproduceerd.
Aanvullende informatie behorend bij dit analysecertificaat kunt U vinden in het overzicht "Specificaties Analysemethoden". Extra exemplaren zijn verkrijgbaar bij de afdeling Verkoop en Advies.

De grondmonsters worden tot 6 weken na datum ontvangst gekoeld bewaard en watermonsters tot 2 weken na datum ontvangst. Zonder tegenbericht worden de monsters nadien afgevoerd.
Indien de monsters langer bewaard dienen te blijven verzoeken wij U dit exemplaar uiterlijk 1 week voor afloop van de standaardbewaarperiode ondertekend aan ons te retourneren. Voor de kosten van het langer bewaren van monsters verwijzen wij naar de prijslijst.

Bewaren tot:

Datum:

Naam:

Handtekening:

Wij vertrouwen erop uw opdracht hiermee naar verwachting te hebben uitgevoerd, mocht U naar aanleiding van dit analysecertificaat nog vragen hebben verzoeken wij U contact op te nemen met de afdeling Verkoop en Advies.

Met vriendelijke groet,

Eurofins Analytico B.V.



Ing. A. Veldhuizen
Technical Manager

Analysecertificaat

Uw projectnummer	110537	Certificaatnummer	2011104900
Uw projectnaam	Drietal locaties Tongeren, Epe	Startdatum	22-06-2011
Uw ordernummer		Rapportagedatum	28-06-2011/16:04
Datum monstername	22-06-2011	Bijlage	A, C
Monsternemer		Pagina	1/2
Monstermatrix	Water; Water, AS3000		

Analyse	Eenheid	1	2	3	4
Metalen					
S Barium (Ba)	µg/L	600	300		
S Cadmium (Cd)	µg/L	2.5	<0.80		
S Kobalt (Co)	µg/L	7.1	<5.0		
S Koper (Cu)	µg/L	<15	21		
S Kwik (Hg)	µg/L	<0.050	<0.050		
S Molybdeen (Mo)	µg/L	<3.6	<3.6		
S Nikkel (Ni)	µg/L	<15	<15		
S Lood (Pb)	µg/L	<15	<15		
S Zink (Zn)	µg/L	680	98		
Vluchtige Aromatische Koolwaterstoffen					
S Benzeen	µg/L	<0.20	<0.20	<0.20	<0.20
S Toluene	µg/L	<0.30	<0.30	<0.30	<0.30
S Ethylbenzeen	µg/L	<0.30	<0.30	<0.30	<0.30
S o-Xyleen	µg/L	<0.10	<0.10	<0.10	<0.10
S m,p-Xyleen	µg/L	<0.20	<0.20	<0.20	<0.20
S Xylenen (som) factor 0,7	µg/L	0.21	0.21	0.21	0.21
BTEX (som)	µg/L	<1.1	<1.1	<1.1	<1.1
S Naftaleen	µg/L	<0.050	<0.050	<0.050	<0.050
S Styreen	µg/L	<0.30	<0.30		
Vluchtige organische chloorkoolwaterstoffen					
S Dichloormethaan	µg/L	<0.20	<0.20		
S Trichloormethaan	µg/L	<0.60	<0.60		
S Tetrachloormethaan	µg/L	<0.10	<0.10		
S Trichlooretheen	µg/L	<0.60	<0.60		
S Tetrachlooretheen	µg/L	<0.10	<0.10		
S 1,1-Dichloorethaan	µg/L	<0.60	<0.60		
S 1,2-Dichloorethaan	µg/L	<0.60	<0.60		
S 1,1,1-Trichloorethaan	µg/L	<0.10	<0.10		
S 1,1,2-Trichloorethaan	µg/L	<0.10	<0.10		
S cis 1,2-Dichlooretheen	µg/L	<0.10	<0.10		
S trans 1,2-Dichlooretheen	µg/L	<0.10	<0.10		
CKW (som)	µg/L	<3.2	<3.2		
S 1,1-Dichlooretheen	µg/L	<0.10	<0.10		

Nr. Monsteromschrijving

1	2.1-1-1
2	2.2-1-1
3	2.3-1-1
4	2.4-1-1

Analytico-nr.

6205178
6205179
6205180
6205181

Q: door RvA geaccrediteerde verrichting
 A: AP04 erkende verrichting
 S: AS 3000 erkende verrichting

Dit certificaat mag uitsluitend in zijn geheel worden gereproduceerd.

Eurofins Analytico B.V.

Gildeweg 44-46
 3771 NB Barneveld
 P.O. Box 459
 3770 RL Barneveld NL

Tel. +31 (0)34 242 63 00
 Fax +31 (0)34 242 63 99
 E-mail info@analytico.com
 Site www.analytico.com

ABN AMRO 54 85 74 456
 VAT/BTW No.
 NL 8043.14.883.B01
 KvK No. 09088623

Eurofins Analytico B.V. is ISO 9001: 2008 gecertificeerd door Lloyd's RQA en erkend door het Vlaamse Gewest (OVAM en Dep. LNE), het Brusselse Gewest (BIM), het Waalse Gewest (DGRNE-OWD) en door de overheden van Frankrijk en Luxemburg (MEV).



Analysecertificaat

Uw projectnummer	110537	Certificaatnummer	2011104900
Uw projectnaam	Drietal locaties Tongeren, Epe	Startdatum	22-06-2011
Uw ordernummer		Rapportagedatum	28-06-2011/16:04
Datum monstername	22-06-2011	Bijlage	A, C
Monsternemer		Pagina	2/2
Monstermatrix	Water; Water, AS3000		

Analyse	Eenheid	1	2	3	4
S 1,2-Dichloorethenen (Som) factor 0,7	µg/L	0.14	0.14		
S Vinylchloride	µg/L	<0.10	<0.10		
S 1,1-Dichloorpropaan	µg/L	<0.25	<0.25		
S 1,2-Dichloorpropaan	µg/L	<0.25	<0.25		
S 1,3-Dichloorpropaan	µg/L	<0.25	<0.25		
S Dichloorpropanen som factor 0.7	µg/L	0.52	0.52		
S Tribroommethaan	µg/L	<2.0	<2.0		
Minerale olie vluchtig					
Q Olie Vluchtig C6 - C8	µg/L			<30	<30
Q Olie Vluchtig >C8 - C10	µg/L			<30	<30
Q Olie Vluchtig (SOM C6 - C10)	µg/L			<60	<60
Minerale olie					
Minerale olie (C10-C12)	µg/L	<8.0	<8.0	<8.0	<8.0
Minerale olie (C12-C16)	µg/L	<15	<15	<15	24
Minerale olie (C16-C21)	µg/L	<16	<16	<16	21
Minerale olie (C21-C30)	µg/L	<31	<31	<31	<31
Minerale olie (C30-C35)	µg/L	<15	<15	<15	<15
Minerale olie (C35-C40)	µg/L	<15	<15	<15	<15
S Minerale olie totaal (C10-C40)	µg/L	<100	<100	<100	<100

Nr. Monsteromschrijving

1	2.1-1-1
2	2.2-1-1
3	2.3-1-1
4	2.4-1-1

Analytico-nr.

6205178
6205179
6205180
6205181

Eurofins Analytico B.V.

Gildeweg 44-46
3771 NB Barneveld
P.O. Box 459
3770 AL Barneveld NL

Tel. +31 (0)34 242 63 00
Fax +31 (0)34 242 63 99
E-mail info@analytico.com
Site www.analytico.com

ABN AMRO 54 85 74 456
VAT/BTW No.
NL 8043.14.883.801
KvK No. 09088623



Q: door RvA geaccrediteerde verrichting
A: AP04 erkende verrichting
S: AS 3000 erkende verrichting

Dit certificaat mag uitsluitend in zijn geheel worden gereproduceerd.

Eurofins Analytico B.V. is ISO 9001: 2008 gecertificeerd door Lloyd's RQA en erkend door het Vlaamse Gewest (OVAM en Dep. LNE), het Brusselse Gewest (BIM), het Waalse Gewest (DGRNE-OWD) en door de overheden van Frankrijk en Luxemburg (MEV).

Akkoord
Pr.coörd.
VA



TESTEN
RvA L010



Bijlage (A) met deelmonsterinformatie behorende bij analysecertificaat 2011104900

Pagina 1/1

Analytico-n	Boornr	Omschrijving	Van	Tot	Barcode	Monsteromschrijving
6205178	2.1	1	250	350	0691103442	2.1-1-1
6205178	2.1	2	250	350	0700587614	
6205179	2.2	1	200	300	0691103439	2.2-1-1
6205179	2.2	2	200	300	0700587606	
6205180	2.3	1	250	350	0691103446	2.3-1-1
6205180	2.3	2	250	350	0691103443	
6205181	2.4	1	250	350	0691103441	2.4-1-1
6205181	2.4	2	250	350	0691103436	

Eurofins Analytico B.V.

Gildeweg 44-46
3771 NB Barneveld
P.O. Box 459
3770 AL Barneveld NL

Tel. +31 (0)34 242 63 00
Fax +31 (0)34 242 63 99
E-mail info@analytico.com
Site www.analytico.com

ABN AMRO 54 85 74 456
VAT/BTW No.
NL 8043.14.883.B01
KvK No. 09088623

Eurofins Analytico B.V. is ISO 9001: 2008 gecertificeerd door Lloyd's RQA en erkend door het Vlaamse Gewest (OVAM en Dep. INE), het Brusselse Gewest (BIM), het Waalse Gewest (DGRNE-OWD) en door de overheden van Frankrijk en Luxemburg (MEV).

Bijlage (C) met methodeverwijzingen behorende bij analysecertificaat 2011104900

Pagina 1/1

Analyse	Methode	Techniek	Referentiemethode
ICP-MS Barium	W0421	ICP-MS	Cf. pb 3110-3 en cf. NEN-EN-ISO 17294-2
ICP-MS Cadmium	W0421	ICP-MS	Cf. pb 3110-3 en cf. NEN-EN-ISO 17294-2
ICP-MS Kobalt (Co)	W0421	ICP-MS	Cf. pb 3110-3 en cf. NEN-EN-ISO 17294-2
ICP-MS Koper	W0421	ICP-MS	Cf. pb 3110-3 en cf. NEN-EN-ISO 17294-2
ICP-MS Kwik	W0421	ICP-MS	Cf. pb 3110-3 en cf. NEN-EN-ISO 17294-2
ICP-MS Molybdeen (Mo)	W0421	ICP-MS	Cf. pb 3110-3 en cf. NEN-EN-ISO 17294-2
ICP-MS Nikkel	W0421	ICP-MS	Cf. pb 3110-3 en cf. NEN-EN-ISO 17294-2
ICP-MS Lood	W0421	ICP-MS	Cf. pb 3110-3 en cf. NEN-EN-ISO 17294-2
ICP-MS Zink	W0421	ICP-MS	Cf. pb 3110-3 en cf. NEN-EN-ISO 17294-2
Aromaten (BTEXN)	W0254	HS-GC-MS	Cf. pb 3130-1/2 en gw. NEN EN ISO 15680
Xylenen som AS3000	W0254	HS-GC-MS	Cf. pb 3130-1/2 en gw. NEN EN ISO 15680
Styreen	W0254	HS-GC-MS	Cf. pb 3130-1/2 en gw. NEN EN ISO 15680
VOCL (11)	W0254	HS-GC-MS	Cf. pb 3130-1/2 en gw. NEN EN ISO 15680
CKW : 1,1-Dichlooretheen	H W0254	HS-GC-MS	Cf. pb 3130-1/2 en gw. NEN EN ISO 15680
DiClEtheen som AS3000	W0254	HS-GC-MS	Cf. pb 3130-1/2 en gw. NEN EN ISO 15680
CKW : Vinylchloride	W0254	HS-GC-MS	Cf. pb 3130-1/2 en gw. NEN EN ISO 15680
1,1-dichloorpropaan	W0254	HS-GC-MS	Cf. pb 3130-1/2 en gw. NEN EN ISO 15680
1,2-Dichloorpropaan	W0254	HS-GC-MS	Cf. pb 3130-1/2 en gw. NEN EN ISO 15680
1,3-dichloorpropaan	W0254	HS-GC-MS	Cf. pb 3130-1/2 en gw. NEN EN ISO 15680
DiChlprop. som AS300	W0254	HS-GC-MS	Cf. pb 3130-1/2 en gw. NEN EN ISO 15680
tribroommethaan	W0254	HS-GC-MS	Cf. pb 3130-1/2 en gw. NEN EN ISO 15680
Olie Vluchtig	W0216	HS-GC-FID	Eigen methode
Minerale Olie (GC)	W0215	LVI-GC-FID	Cf. pb 3110-5

Nadere informatie over de toegepaste onderzoeksmethoden alsmede een classificatie van de meetonzekerheid staan vermeld in ons overzicht "Specificaties analysemethoden", versie juli 2009.

Aveco de Bondt bv
T.a.v. L. Boxhoorn
Postbus 223
2217 DRIEBERGEN-RIJSENBURG

Analysecertificaat

Datum: 27-06-2011

Hierbij ontvangt u de resultaten van het navolgende laboratoriumonderzoek.

Certificaatnummer	2011101835
Uw projectnummer	110537
Uw projectnaam	Drietal locaties Tongeren, Epe
Uw ordernummer	
Monster(s) ontvangen	17-06-2011

Dit certificaat mag uitsluitend in zijn geheel worden gereproduceerd.
Aanvullende informatie behorend bij dit analysecertificaat kunt U vinden in het overzicht "Specificaties Analysemethoden". Extra exemplaren zijn verkrijgbaar bij de afdeling Verkoop en Advies.

De grondmonsters worden tot 6 weken na datum ontvangst gekoeld bewaard en watermonsters tot 2 weken na datum ontvangst. Zonder tegenbericht worden de monsters nadien afgevoerd.
Indien de monsters langer bewaard dienen te blijven verzoeken wij U dit exemplaar uiterlijk 1 week voor afloop van de standaardbewaarperiode ondertekend aan ons te retourneren. Voor de kosten van het langer bewaren van monsters verwijzen wij naar de prijslijst.

Bewaren tot:

Datum:

Naam:

Handtekening:

Wij vertrouwen erop uw opdracht hiermee naar verwachting te hebben uitgevoerd, mocht U naar aanleiding van dit analysecertificaat nog vragen hebben verzoeken wij U contact op te nemen met de afdeling Verkoop en Advies.

Met vriendelijke groet,

Eurofins Analytico B.V.



Ing. A. Veldhuizen
Technical Manager

Analysecertificaat

Uw projectnummer	110537	Certificaatnummer	2011101835
Uw projectnaam	Drietal locaties Tongeren, Epe	Startdatum	17-06-2011
Uw ordernummer		Rapportagedatum	27-06-2011/16:32
Datum monstername	14-06-2011	Bijlage	A, B, C, D
Monsternemer		Pagina	1/4
Monstermatrix	Grond; Grond, AS3000		

Analyse	Eenheid	1	2	3	4	5
Voorbehandeling						
S Cryogeen malen AS3000		Uitgevoerd	Uitgevoerd	Uitgevoerd	Uitgevoerd	Uitgevoerd
Bodemkundige analyses						
S Droge stof	% (m/m)	92.1	93.4	92.7	92.9	94.2
S Organische stof	% (m/m) ds	2.7	2.8	<0.5	0.6	2.0
S Gloeirest	% (m/m) ds	97.1	97.0	99.5	99.2	97.8
S Korrelgrootte < 2 µm (Lutum)	% (m/m) ds	2.9	2.8	2.2	1.9	3.0
Metalen						
S Barium (Ba)	mg/kg ds	<15	<15	<15	<15	17
S Cadmium (Cd)	mg/kg ds	<0.17	<0.17	<0.17	<0.17	<0.17
S Kobalt (Co)	mg/kg ds	<4.3	<4.3	<4.3	<4.3	<4.3
S Koper (Cu)	mg/kg ds	5.9	<5.0	<5.0	<5.0	<5.0
S Kwik (Hg)	mg/kg ds	<0.050	<0.050	<0.050	<0.050	<0.050
S Molybdeen (Mo)	mg/kg ds	<1.5	<1.5	<1.5	<1.5	<1.5
S Nikkel (Ni)	mg/kg ds	<3.0	<3.0	3.4	8.8	6.3
S Lood (Pb)	mg/kg ds	24	19	<13	<13	14
S Zink (Zn)	mg/kg ds	30	<17	<17	<17	27
Minerale olie						
Minerale olie (C10-C12)	mg/kg ds	<3.0	<3.0	5.5	4.4	<3.0
Minerale olie (C12-C16)	mg/kg ds	<5.0	<5.0	<5.0	<5.0	<5.0
Minerale olie (C16-C21)	mg/kg ds	<6.0	<6.0	<6.0	<6.0	<6.0
Minerale olie (C21-C30)	mg/kg ds	<12	<12	<12	<12	<12
Minerale olie (C30-C35)	mg/kg ds	<6.0	<6.0	<6.0	<6.0	<6.0
Minerale olie (C35-C40)	mg/kg ds	<6.0	<6.0	<6.0	<6.0	<6.0
S Minerale olie totaal (C10-C40)	mg/kg ds	<38	<38	<38	<38	<38
Polychloorbifenylen, PCB						
S PCB 28	mg/kg ds	<0.0010	<0.0010	<0.0010	<0.0010	<0.0010
S PCB 52	mg/kg ds	<0.0010	<0.0010	<0.0010	<0.0010	<0.0010
S PCB 101	mg/kg ds	<0.0010	<0.0010	<0.0010	<0.0010	<0.0010
S PCB 118	mg/kg ds	<0.0010	<0.0010	<0.0010	<0.0010	<0.0010
S PCB 138	mg/kg ds	<0.0010	<0.0010	<0.0010	<0.0010	<0.0010
S PCB 153	mg/kg ds	<0.0010	<0.0010	<0.0010	<0.0010	<0.0010
S PCB 180	mg/kg ds	<0.0010	<0.0010	<0.0010	<0.0010	<0.0010
S PCB (som 7) (factor 0,7)	mg/kg ds	0.0049 ¹⁾	0.0049 ¹⁾	0.0049 ¹⁾	0.0049 ¹⁾	0.0049 ¹⁾

Nr. Monsteromschrijving

1	MM2BG1
2	MM2BG2
3	MM2OG1
4	MM2OG2
5	MM2P1

Analytico-nr.
6195443
6195444
6195445
6195446
6195447

Q: door RvA geaccrediteerde verrichting
A: AP04 erkende verrichting
S: AS 3000 erkende verrichting

Dit certificaat mag uitsluitend in zijn geheel worden gereproduceerd.

Eurofins Analytico B.V.

Gildeweg 44-46
3771 NB Barneveld
P.O. Box 459
3770 AL Barneveld NL

Tel. +31 (0)34 242 63 00
Fax +31 (0)34 242 63 99
E-mail info@analytico.com
Site www.analytico.com

ABN AMRO 54 85 74 456
VRT/BTW No.
NL 8043.14.883.B01
KvK No. 09088623

Eurofins Analytico B.V. is ISO 9001: 2008 gecertificeerd door Lloyd's RQA en erkend door het Vlaamse Gewest (OVAM en Dep. LNE), het Brusselse Gewest (BIM), het Waalse Gewest (DGRNE-OWD) en door de overheden van Frankrijk en Luxemburg (MEV).



Analysecertificaat

Uw projectnummer	110537	Certificaatnummer	2011101835
Uw projectnaam	Drietal locaties Tongeren, Epe	Startdatum	17-06-2011
Uw ordernummer		Rapportagedatum	27-06-2011/16:32
Datum monstername	14-06-2011	Bijlage	A, B, C, D
Monsternemer		Pagina	2/4
Monstermatrix	Grond; Grond, AS3000		

Analyse	Eenheid	1	2	3	4	5
Q PCB (som 7)	mg/kg ds	<0.0070	<0.0070	<0.0070	<0.0070	<0.0070
Polycyclische Aromatische Koolwaterstoffen, PAK						
Naftaleen	mg/kg ds	<0.050	<0.050	<0.050	<0.050	<0.050
Fenanthreen	mg/kg ds	0.061	0.49	<0.050	<0.050	0.096
Anthraceen	mg/kg ds	<0.050	0.062	<0.050	<0.050	<0.050
Fluorantheen	mg/kg ds	0.17	0.98	0.056	<0.050	0.25
Benzo(a)anthraceen	mg/kg ds	0.078	0.30	<0.050	<0.050	0.11
Chryseen	mg/kg ds	0.11	0.55	<0.050	<0.050	0.16
Benzo(k)fluorantheen	mg/kg ds	0.055	0.26	<0.050	<0.050	0.090
Benzo(a)pyreen	mg/kg ds	0.078	0.33	<0.050	<0.050	0.13
Benzo(ghi)peryleen	mg/kg ds	0.074	0.30	<0.050	<0.050	0.12
Indeno(123-cd)pyreen	mg/kg ds	0.083	0.36	<0.050	<0.050	0.12
PAK VROM (10) (factor 0,7)	mg/kg ds	0.78	3.7	0.37	0.35 ¹⁾	1.1
PAK Totaal VROM (10)	mg/kg ds	0.71	3.6	<0.50	<0.50	1.1

Nr. Monsteromschrijving

1	MM2BG1	6195443
2	MM2BG2	6195444
3	MM20G1	6195445
4	MM20G2	6195446
5	MM2P1	6195447

Q: door RVA geaccrediteerde verrichting
A: AP04 erkende verrichting
S: AS 3000 erkende verrichting

Dit certificaat mag uitsluitend in zijn geheel worden gereproduceerd.

Eurofins Analytico B.V.

Gildeweg 44-46
3771 NB Barneveld
P.O. Box 459
3770 AL Barneveld NL

Tel. +31 (0)34 242 63 00
Fax +31 (0)34 242 63 99
E-mail info@analytico.com
Site www.analytico.com

ABN AMRO 54 85 74 456
VAT/BTW No.
NL 8043.14.883.B01
KvK No. 09088623

Eurofins Analytico B.V. is ISO 9001: 2008 gecertificeerd door Lloyd's RQA en erkend door het Vlaamse Gewest (OVAM en Dep. LNE), het Brusselse Gewest (BIM), het Waalse Gewest (DGRNE-OWD) en door de overheden van Frankrijk en Luxemburg (MEV).



Analysecertificaat

Uw projectnummer	110537	Certificaatnummer	2011101835
Uw projectnaam	Drietal locaties Tongeren, Epe	Startdatum	17-06-2011
Uw ordernummer		Rapportagedatum	27-06-2011/16:32
Datum monstername	14-06-2011	Bijlage	A, B, C, D
Monsternemer		Pagina	3/4
Monstermatrix	Grond; Grond, AS3000		

Analyse	Eenheid	6
Voorbehandeling		
S Cryogeen malen AS3000		Uitgevoerd
Bodemkundige analyses		
S Droge stof	% (m/m)	86.7
S Organische stof	% (m/m) ds	2.0
S Gloeirest	% (m/m) ds	97.8
S Korrelgrootte < 2 µm (Lutum)	% (m/m) ds	2.6
Metalen		
S Barium (Ba)	mg/kg ds	31
S Cadmium (Cd)	mg/kg ds	<0.17
S Kobalt (Co)	mg/kg ds	7.1
S Koper (Cu)	mg/kg ds	10.0
S Kwik (Hg)	mg/kg ds	0.13
S Molybdeen (Mo)	mg/kg ds	<1.5
S Nikkel (Ni)	mg/kg ds	4.1
S Lood (Pb)	mg/kg ds	110
S Zink (Zn)	mg/kg ds	82
Minerale olie		
Minerale olie (C10-C12)	mg/kg ds	<3.0
Minerale olie (C12-C16)	mg/kg ds	<5.0
Minerale olie (C16-C21)	mg/kg ds	<6.0
Minerale olie (C21-C30)	mg/kg ds	<12
Minerale olie (C30-C35)	mg/kg ds	<6.0
Minerale olie (C35-C40)	mg/kg ds	<6.0
S Minerale olie totaal (C10-C40)	mg/kg ds	<38
Polychloorbifenylen, PCB		
S PCB 28	mg/kg ds	<0.0010
S PCB 52	mg/kg ds	<0.0010
S PCB 101	mg/kg ds	<0.0010
S PCB 118	mg/kg ds	<0.0010
S PCB 138	mg/kg ds	0.0010
S PCB 153	mg/kg ds	<0.0010
S PCB 180	mg/kg ds	<0.0010
S PCB (som 7) (factor 0,7)	mg/kg ds	0.0052

Nr. Monsteromschrijving

6 MM2P2

Analytico-nr.

6195448

Q: door RvA geaccrediteerde verrichting

A: APD4 erkende verrichting

S: AS 3000 erkende verrichting

Dit certificaat mag uitsluitend in zijn geheel worden gereproduceerd.

Eurofins Analytico B.V.

 Gildeweg 44-46
 3771 NB Barneveld
 P.O. Box 459
 3770 AL Barneveld NL

 Tel. +31 (0)34 242 63 00
 Fax +31 (0)34 242 63 99
 E-mail info@analytico.com
 Site www.analytico.com

 ABN AMRO 54 85 74 456
 VAT/BTW No.
 NL 8043.14.883.B01
 KvK No. 09088623

 Eurofins Analytico B.V. is ISO 9001: 2008 gecertificeerd door Lloyd's
 RQA en erkend door het Vlaamse Gewest (OVAM en Dep. LNE),
 het Brusselse Gewest (BIM), het Waalse Gewest (DGRNE-OWD)
 en door de overheden van Frankrijk en Luxemburg (MEV).

Analysecertificaat

Uw projectnummer	110537	Certificaatnummer	2011101835
Uw projectnaam	Drietal locaties Tongeren, Epe	Startdatum	17-06-2011
Uw ordernummer		Rapportagedatum	27-06-2011/16:32
Datum monstername	14-06-2011	Bijlage	A, B, C, D
Monsternemer		Pagina	4/4
Monstermatrix	Grond; Grond, AS3000		

Analyse	Eenheid	6
Q PCB (som 7)	mg/kg ds	<0.0070
Polycyclische Aromatische Koolwaterstoffen, PAK		
Naftaleen	mg/kg ds	<0.050
Fenanthreen	mg/kg ds	<0.050
Anthraceen	mg/kg ds	<0.050
Fluorantheen	mg/kg ds	0.090
Benzo(a)anthraceen	mg/kg ds	<0.050
Chryseen	mg/kg ds	0.064
Benzo(k)fluorantheen	mg/kg ds	<0.050
Benzo(a)pyreen	mg/kg ds	0.053
Benzo(ghi)peryleen	mg/kg ds	0.052
Indeno(123-cd)pyreen	mg/kg ds	0.063
PAK VROM (10) (factor 0,7)	mg/kg ds	0.50
PAK Totaal VROM (10)	mg/kg ds	<0.50

Nr. Monsteromschrijving

6 MM2P2

Analytico-nr.

6195448

Eurofins Analytico B.V.



Q: door RVA geaccrediteerde verrichting
 A: AP04 erkende verrichting
 S: AS 3000 erkende verrichting

Dit certificaat mag uitsluitend in zijn geheel worden gereproduceerd.

**Akkoord
 Pr. coörd.**
FZ

Gildeweg 44-46
 3771 NB Barneveld
 P.O. Box 459
 3770 AL Barneveld NL

Tel. +31 (0)34 242 63 00
 Fax +31 (0)34 242 63 99
 E-mail info@analytico.com
 Site www.analytico.com

ABN AMRO 54 85 74 456
 VAT/BTW No.
 NL 8043.14.883.B01
 KvK No. 09088623

Eurofins Analytico B.V. is ISO 9001: 2008 gecertificeerd door Lloyd's RQA en erkend door het Vlaamse Gewest (OVAM en Dep. INE), het Brusselse Gewest (BIM), het Waalse Gewest (DGRNE-DWD) en door de overheden van Frankrijk en Luxemburg (MEV).



Bijlage (A) met deelmonsterinformatie behorende bij analysecertificaat 2011101835

Pagina 1/1

Analytico-n	Boornr	Omschrijving	Van	Tot	Barcode	Monsteromschrijving
6195443	2.12	1	0	50	0505862191	MM2BG1
6195443	2.21	1	0	50	0505862202	
6195443	2.24	1	0	50	0505862518	
6195443	2.25	1	0	50	0505864151	
6195443	2.26	1	0	50	0505863992	
6195444	2.15	1	0	50	0505863993	MM2BG2
6195444	2.18	1	0	50	0504508689	
6195444	2.20	1	0	50	0504508699	
6195444	2.27	1	0	50	0505862505	
6195444	2.6	1	0	50	0505862521	
6195445	2.3	3	100	150	0505862205	MM20G1
6195445	2.4	3	100	150	0505862942	
6195445	2.5	3	100	150	0505863215	
6195445	2.14	4	100	150	0505863226	
6195446	2.1	3	100	150	0505862211	MM20G2
6195446	2.13	3	100	150	0505863213	
6195446	2.2	3	100	150	0505864036	
6195446	2.28	3	100	150	0505863219	
6195447	2.1	1	0	50	0505862217	MM2P1
6195447	2.10	1	0	50	0505863990	
6195447	2.8	1	0	50	0505863988	
6195447	2.9	2	10	50	0505863958	
6195448	2.11	1	0	50	0505863202	MM2P2
6195448	2.13	1	0	50	0505863225	

**Bijlage (B) met opmerkingen behorende bij analysecertificaat 2011101835**

Pagina 1/1

Opmerking 1)De toetswaarde van de som is gelijk aan de sommatie van $0,7 \cdot RG$

Bijlage (C) met methodeverwijzingen behorende bij analysecertificaat 2011101835

Pagina 1/1

Analyse	Methode	Techniek	Referentiemethode
Korrelgrootte < 2 µm (Lutum) DMA rob	W0173	Sedimentatie	Cf. pb 3010-4 en cf. NEN 5753
ICP-MS Barium	W0423	ICP-MS	Cf. NEN-EN-ISO 17294-2
Metalen AS3010 (Cd)	W0423	ICP-MS	Cf. pb 3010-5 en cf. NEN-EN-ISO 17294-2
Metalen AS3010 (Co)	W0423	ICP-MS	Cf. pb 3010-5 en cf. NEN-EN-ISO 17294-2
Metalen AS3010 (Cu)	W0423	ICP-MS	Cf. pb 3010-5 en cf. NEN-EN-ISO 17294-2
Metalen AS3010 (Hg)	W0423	ICP-MS	Cf. pb 3010-5 en cf. NEN-EN-ISO 17294-2
Metalen AS3010 (Mo)	W0423	ICP-MS	Cf. pb 3010-5 en cf. NEN-EN-ISO 17294-2
Metalen AS3010 (Ni)	W0423	ICP-MS	Cf. pb 3010-5 en cf. NEN-EN-ISO 17294-2
Metalen AS3010 (Pb)	W0423	ICP-MS	Cf. pb 3010-5 en cf. NEN-EN-ISO 17294-2
Cryogeen malen AS3000	W0106	Voorbehandeling	Cf. AS3000
Droge Stof	W0104	Gravimetrie	Cf. pb 3010-2 en Gw. NEN-ISO 11465
Organische stof	W0109	Gravimetrie	Cf. NEN 5754
Metalen AS3010 (Zn)	W0423	ICP-MS	Cf. pb 3010-5 en cf. NEN-EN-ISO 17294-2
Minerale Olie (GC)	W0202	GC-FID	Cf. pb 3010-7 en cf. NEN 6978
Polychloorbifenylen (PCB)	W0271	GC-MS	Cf. pb 3010-8 en gw. NEN 6980
PAK (VROM)	W0271	GC-MS	Cf. pb. 3010-6 en gw. NEN-ISO 18287
PAK som AS3000/AP04	W0271	GC-MS	Cf. pb. 3010-6 en gw. NEN-ISO 18287

Nadere informatie over de toegepaste onderzoeksmethoden alsmede een classificatie van de meetonzekerheid staan vermeld in ons overzicht "Specificaties analysemethoden", versie juli 2009.

**Bijlage (D) opmerkingen aangaande de monstername en conserveringstermijn 2011101835**

Pagina 1/1

Er zijn verschillen met de richtlijnen geconstateerd die de betrouwbaarheid van de resultaten van onderstaande monsters of analyses mogelijk hebben beïnvloed.

De conserveringstermijn is voor de betreffende analyses overschreden.

Analyse

Minerale Olie (GC) (Voorbehandeling)

Analytico-nr.

6195445

6195446

6195448

Aveco de Bondt bv
T.a.v. L. Boxhoorn
Postbus 223
2217 DRIEBERGEN-RIJSENBURG

Analysecertificaat

Datum: 22-06-2011

Hierbij ontvangt u de resultaten van het navolgende laboratoriumonderzoek.

Certificaatnummer	2011101903
Uw projectnummer	110537
Uw projectnaam	Drietel locaties Tongeren, Epe
Uw ordernummer	
Monster(s) ontvangen	17-06-2011

Dit certificaat mag uitsluitend in zijn geheel worden gereproduceerd.
Aanvullende informatie behorend bij dit analysecertificaat kunt U vinden in het overzicht "Specificaties Analysemethoden". Extra exemplaren zijn verkrijgbaar bij de afdeling Verkoop en Advies.

De grondmonsters worden tot 6 weken na datum ontvangst gekoeld bewaard en watermonsters tot 2 weken na datum ontvangst. Zonder tegenbericht worden de monsters nadien afgevoerd.
Indien de monsters langer bewaard dienen te blijven verzoeken wij U dit exemplaar uiterlijk 1 week voor afloop van de standaardbewaarperiode ondertekend aan ons te retourneren. Voor de kosten van het langer bewaren van monsters verwijzen wij naar de prijslijst.

Bewaren tot:

Datum:

Naam:

Handtekening:

Wij vertrouwen erop uw opdracht hiermee naar verwachting te hebben uitgevoerd, mocht U naar aanleiding van dit analysecertificaat nog vragen hebben verzoeken wij U contact op te nemen met de afdeling Verkoop en Advies.

Met vriendelijke groet,

Eurofins Analytico B.V.



Ing. A. Veldhuizen
Technical Manager

Analysecertificaat

Uw projectnummer	110537	Certificaatnummer	2011101903
Uw projectnaam	Drietal locaties Tongeren, Epe	Startdatum	17-06-2011
Uw ordernummer		Rapportagedatum	22-06-2011/14:27
Datum monstername	14-06-2011	Bijlage	A, B, C, D
Monsternemer		Pagina	1/1
Monstermatrix	Grond; Grond, AS3000		

Analyse	Eenheid	1	2	3
Voorbehandeling				
S Cryogeen malen AS3000		Uitgevoerd	Uitgevoerd	Uitgevoerd
Bodemkundige analyses				
S Droge stof	% (m/m)	89.3	86.3	91.2
S Organische stof	% (m/m) ds	2.3 ¹⁾	2.1 ¹⁾	<0.5 ¹⁾
S Gloeirest	% (m/m) ds	97.3	97.5	99.5
Vluchtige Aromatische Koolwaterstoffen				
S Benzeen	mg/kg ds	<0.050	<0.050	<0.050
S Tolueen	mg/kg ds	<0.050	<0.050	<0.050
S Ethylbenzeen	mg/kg ds	<0.050	<0.050	<0.050
S o-Xyleen	mg/kg ds	<0.050	<0.050	<0.050
S m,p-Xyleen	mg/kg ds	<0.050	<0.050	<0.050
S Xylenen (som) (factor 0,7)	mg/kg ds	0.070 ²⁾	0.070 ²⁾	0.070 ²⁾
BTEX (som)	mg/kg ds	<0.25	<0.25	<0.25
S Naftaleen	mg/kg ds	<0.010	<0.010	0.034
Minerale olie vluchtig				
Q Olie Vluchtig >C6 - C8	mg/kg ds	<0.60	<0.60	<0.60
Q Olie Vluchtig >C8 - C10	mg/kg ds	<0.60	<0.60	<0.60
Q Olie Vluchtig (C6 - C10)	mg/kg ds	<1.2	<1.2	<1.2
Minerale olie				
Minerale olie (C10-C12)	mg/kg ds	<3.0	<3.0	<3.0
Minerale olie (C12-C16)	mg/kg ds	<5.0	<5.0	<5.0
Minerale olie (C16-C21)	mg/kg ds	<6.0	<6.0	<6.0
Minerale olie (C21-C30)	mg/kg ds	<12	<12	<12
Minerale olie (C30-C35)	mg/kg ds	<6.0	<6.0	<6.0
Minerale olie (C35-C40)	mg/kg ds	<6.0	<6.0	<6.0
S Minerale olie totaal (C10-C40)	mg/kg ds	<38	<38	<38

Nr. Monsteromschrijving

1	2.3-1
2	2.4-1
3	2.14-2

Analytico-nr.

6195645
6195646
6195647

Eurofins Analytico B.V.



Gildeweg 44-46
3771 NB Barneveld
P.O. Box 459
3770 AL Barneveld NL

Tel. +31 (0)34 242 63 00
Fax +31 (0)34 242 63 99
E-mail info@analytico.com
Site www.analytico.com

ABN AMRO 54 85 74 456
VAT/BTW No.
NL 8043.14.883.B01
KVK No. 09088623

Q: door RvA geaccrediteerde verrichting
A: AP04 erkende verrichting
S: AS 3000 erkende verrichting

Dit certificaat mag uitsluitend in zijn geheel worden gereproduceerd.

Eurofins Analytico B.V. is ISO 9001: 2008 gecertificeerd door Lloyd's RQA en erkend door het Vlaamse Gewest (OVAM en Dep. LNE), het Brusselse Gewest (BIM), het Waalse Gewest (DGRNE-OWD) en door de overheden van Frankrijk en Luxemburg (MEV).

Akkoord
Pr.coörd.
VA





Bijlage (A) met deelmonsterinformatie behorende bij analysecertificaat 2011101903

Pagina 1/1

Analytico-n	Boornr	Omschrijving	Van	Tot	Barcode	Monsteromschrijving
6195645	2.3	1	0	50	0505862225	2.3-1
6195646	2.4	1	0	50	0505862956	2.4-1
6195647	2.14	2	10	50	0505863229	2.14-2

Eurofins Analytico B.V.

Gildeweg 44-46
3771 NB Barneveld
P.O. Box 459
3770 AL Barneveld NL

Tel. +31 (0)34 242 63 00
Fax +31 (0)34 242 63 99
E-mail info@analytico.com
Site www.analytico.com

ABN AMRO 54 85 74 456
VAT/BTW No.
NL 8043.14.883.B01
KVK No. 09088623

Eurofins Analytico B.V. is ISO 9001: 2008 gecertificeerd door Lloyd's RQA en erkend door het Vlaamse Gewest (OVAM en Dep. LNE), het Brusselse Gewest (BIM), het Waalse Gewest (DGRNE-OWD) en door de overheden van Frankrijk en Luxemburg (MEV).

**Bijlage (B) met opmerkingen behorende bij analysecertificaat 2011101903**

Pagina 1/1

Opmerking 1)

Het organische stof gehalte is gecorrigeerd voor het lutumgehalte van 5.4 % m/m (SIKB 3010 par. 2.2.7).

Opmerking 2)

De toetswaarde van de som is gelijk aan de sommatie van 0,7*RG

Bijlage (C) met methodeverwijzingen behorende bij analysecertificaat 2011101903

Pagina 1/1

Analyse	Methode	Techniek	Referentiemethode
Cryogeen malen AS3000	W0106	Voorbehandeling	Cf. AS3000
Droge Stof	W0104	Gravimetrie	Cf. pb 3010-2 en Gw. NEN-ISO 11465
Organische stof	W0109	Gravimetrie	Cf. NEN 5754
Xylenen som AS3000	W0254	HS-GC-MS	Cf. pb 3030-3 en cf. NEN 6981
Aromaten (BTEXN)	W0254	HS-GC-MS	Cf. pb 3030-3 en cf. NEN 6981
Olievluchtig HS-GC-FID	W0216	HS-GC-FID	Eigen methode
Minerale olie (GC)	W0202	GC-FID	Cf. pb 3010-7 en cf. NEN 6978

Nadere informatie over de toegepaste onderzoeksmethoden alsmede een classificatie van de meetonzekerheid staan vermeld in ons overzicht "Specificaties analysemethoden", versie juli 2009.

**Bijlage (D) opmerkingen aangaande de monsternamen en conserveringstermijn 2011101903**

Pagina 1/1

Er zijn verschillen met de richtlijnen geconstateerd die de betrouwbaarheid van de resultaten van onderstaande monsters of analyses mogelijk hebben beïnvloed.

De conserveringstermijn is voor de betreffende analyses overschreden.

Analyse

Olie vluchtig (HS Voorb.)

Analytico-nr.

6195645

6195646

6195647

Vluchtig (Voorbehandeling)

6195645

6195646

6195647



Aveco de Bondt

ingenieursbedrijf

**bijlage 4:
Toetsingstabellen**

Toetsing: S en I 2009						
Certificaatnummer	2011101835					
Monsteromschrijving	MM2BG1					
Monstersoort	Grond, AS3000					
Uw projectnummer	110537					
Uw projectnaam	Drietal locaties Tongeren, Epe					
Uw ordernummer						
Datum monstername	14-06-2011					
Monsternemer						
Parameter	Eenheid	MM2BG1	+/-	AW	T	I
Voorbehandeling						
Cryogeen malen AS3000		Uitgevoerd				
Bodemkundige analyses						
Droge stof	% (m/m)	92,1				
Organische stof	% (m/m) ds	2,7				
Gloeirest	% (m/m) ds	97,1				
Korrelgrootte < 2 µm (Lutum)	% (m/m) ds	2,9				
Metalen						
Barium (Ba)	mg/kg ds	<15				
Cadmium (Cd)	mg/kg ds	<0,17	-	0,36	4,1	7,9
Kobalt (Co)	mg/kg ds	<4,3	-	4,7	32	59
Koper (Cu)	mg/kg ds	5,9	-	20	59	97
Kwik (Hg)	mg/kg ds	<0,050	-	0,11	13	26
Molybdeen (Mo)	mg/kg ds	<1,5	-	1,5	96	190
Nikkel (Ni)	mg/kg ds	<3,0	-	13	25	37
Lood (Pb)	mg/kg ds	24	-	33	190	350
Zink (Zn)	mg/kg ds	30	-	63	190	320
Minerale olie						
Minerale olie (C10-C12)	mg/kg ds	<3,0				
Minerale olie (C12-C16)	mg/kg ds	<5,0				
Minerale olie (C16-C21)	mg/kg ds	<6,0				
Minerale olie (C21-C30)	mg/kg ds	<12				
Minerale olie (C30-C35)	mg/kg ds	<6,0				
Minerale olie (C35-C40)	mg/kg ds	<6,0				
Minerale olie totaal (C10-C40)	mg/kg ds	<38	-	51	700	1400
Polychloorbifenylen, PCB						
PCB 28	mg/kg ds	<0,0010				
PCB 52	mg/kg ds	<0,0010				
PCB 101	mg/kg ds	<0,0010				
PCB 118	mg/kg ds	<0,0010				
PCB 138	mg/kg ds	<0,0010				
PCB 153	mg/kg ds	<0,0010				
PCB 180	mg/kg ds	<0,0010				
PCB (som 7) (factor 0,7)	mg/kg ds	<0,0049	-	0,0054	0,14	0,27
PCB (som 7)	mg/kg ds	<0,0070	-	0,0054	0,14	0,27
Polycyclische Aromatische Koolwaterstoffen, PAK						
Naftaleen	mg/kg ds	<0,050				
Fenanthreen	mg/kg ds	0,061				
Anthraceen	mg/kg ds	<0,050				
Fluorantheen	mg/kg ds	0,17				
Benzo(a)anthraceen	mg/kg ds	0,078				
Chryseen	mg/kg ds	0,11				
Benzo(k)fluorantheen	mg/kg ds	0,055				
Benzo(a)pyreen	mg/kg ds	0,078				
Benzo(ghi)peryleen	mg/kg ds	0,074				
Indeno(123-cd)pyreen	mg/kg ds	0,083				
PAK VROM (10) (factor 0,7)	mg/kg ds	0,78	-	1,5	21	40
PAK Totaal VROM (10)	mg/kg ds	0,71	-	1,5	21	40

Legenda	
+	> AchtergrondWaarde (AW)
++	> Tussenwaarde (T)
+++	> Interventiewaarde (I)
	Niet getoetst
-	<= AchtergrondWaarde (AW)

Normwaarden zijn gecorrigeerd met de volgende gegevens:
Lutum: 2.90% van droge stof en organische stof:2.70% van droge stof.

Deze toetsing is met de grootste zorg samengesteld, Eurofins Analytico B.V. is echter niet verantwoordelijk voor de uitkomst van deze toetsing.

Toetsing: S en I 2009						
Certificaatnummer		2011101835				
Monstersomschrijving		MM2BG2				
Monstersoort		Grond, AS3000				
Uw projectnummer		110537				
Uw projectnaam		Drietal locaties Tongeren, Epe				
Uw ordernummer						
Datum monstername		14-06-2011				
Monsternemer						
Parameter	Eenheid	MM2BG2	+/-	AW	T	I
Voorbehandeling						
Cryogeen malen AS3000		Uitgevoerd				
Bodemkundige analyses						
Droge stof	% (m/m)	93,4				
Organische stof	% (m/m) ds	2,8				
Gloeirest	% (m/m) ds	97,0				
Korrelgrootte < 2 µm (Lutum)	% (m/m) ds	2,8				
Metalen						
Barium (Ba)	mg/kg ds	<15				
Cadmium (Cd)	mg/kg ds	<0,17	-	0,37	4,1	7,9
Kobalt (Co)	mg/kg ds	<4,3	-	4,6	32	59
Koper (Cu)	mg/kg ds	<5,0	-	20	59	97
Kwik (Hg)	mg/kg ds	<0,050	-	0,11	13	26
Molybdeen (Mo)	mg/kg ds	<1,5	-	1,5	96	190
Nikkel (Ni)	mg/kg ds	<3,0	-	13	25	37
Lood (Pb)	mg/kg ds	19	-	33	190	350
Zink (Zn)	mg/kg ds	<17	-	63	190	320
Minerale olie						
Minerale olie (C10-C12)	mg/kg ds	<3,0				
Minerale olie (C12-C16)	mg/kg ds	<5,0				
Minerale olie (C16-C21)	mg/kg ds	<6,0				
Minerale olie (C21-C30)	mg/kg ds	<12				
Minerale olie (C30-C35)	mg/kg ds	<6,0				
Minerale olie (C35-C40)	mg/kg ds	<6,0				
Minerale olie totaal (C10-C40)	mg/kg ds	<38	-	53	730	1400
Polychloorbifenylen, PCB						
PCB 28	mg/kg ds	<0,0010				
PCB 52	mg/kg ds	<0,0010				
PCB 101	mg/kg ds	<0,0010				
PCB 118	mg/kg ds	<0,0010				
PCB 138	mg/kg ds	<0,0010				
PCB 153	mg/kg ds	<0,0010				
PCB 180	mg/kg ds	<0,0010				
PCB (som 7) (factor 0,7)	mg/kg ds	<0,0049	-	0,0056	0,14	0,28
PCB (som 7)	mg/kg ds	<0,0070	-	0,0056	0,14	0,28
Polycyclische Aromatische Koolwaterstoffen, PAK						
Naftaleen	mg/kg ds	<0,050				
Fenanthreen	mg/kg ds	0,49				
Anthraceen	mg/kg ds	0,062				
Fluorantheen	mg/kg ds	0,98				
Benzo(a)anthraceen	mg/kg ds	0,30				
Chryseen	mg/kg ds	0,55				
Benzo(k)fluorantheen	mg/kg ds	0,26				
Benzo(a)pyreen	mg/kg ds	0,33				
Benzo(ghi)peryleen	mg/kg ds	0,30				
Indeno(123-cd)pyreen	mg/kg ds	0,36				
PAK VROM (10) (factor 0,7)	mg/kg ds	3,7	+	1,5	21	40
PAK Totaal VROM (10)	mg/kg ds	3,6	+	1,5	21	40

Legenda	
+	> AchtergrondWaarde (AW)
++	> Tussenwaarde (T)
+++	> Interventiewaarde (I)
	Niet getoetst
-	<= AchtergrondWaarde (AW)

Normwaarden zijn gecorrigeerd met de volgende gegevens:
Lutum: 2.80% van droge stof en organische stof:2.80% van droge stof.

Deze toetsing is met de grootste zorg samengesteld, Eurofins Analytica B.V. is echter niet verantwoordelijk voor de uitkomst van deze toetsing.

Toetsing: S en I 2009						
Certificaatnummer		2011101835				
Monsteromschrijving		MM2OG1				
Monstersoort		Grond, AS3000				
Uw projectnummer		110537				
Uw projectnaam		Drietal locaties Tongeren, Epe				
Uw ordernummer						
Datum monstername		14-06-2011				
Monsternemer						
Parameter	Eenheid	MM2OG1	+/-	AW	T	I
Voorbehandeling						
Cryogeen malen AS3000		Uitgevoerd				
Bodemkundige analyses						
Droge stof	% (m/m)	92,7				
Organische stof	% (m/m) ds	<0,5				
Gloeirest	% (m/m) ds	99,5				
Korrelgrootte < 2 µm (Lutum)	% (m/m) ds	2,2				
Metalen						
Barium (Ba)	mg/kg ds	<15				
Cadmium (Cd)	mg/kg ds	<0,17	-	0,35	4,0	7,6
Kobalt (Co)	mg/kg ds	<4,3	-	4,4	30	55
Koper (Cu)	mg/kg ds	<5,0	-	19	56	92
Kwik (Hg)	mg/kg ds	<0,050	-	0,10	13	25
Molybdeen (Mo)	mg/kg ds	<1,5	-	1,5	96	190
Nikkel (Ni)	mg/kg ds	3,4	-	12	24	35
Lood (Pb)	mg/kg ds	<13	-	32	180	340
Zink (Zn)	mg/kg ds	<17	-	60	180	310
Minerale olie						
Minerale olie (C10-C12)	mg/kg ds	5,5				
Minerale olie (C12-C16)	mg/kg ds	<5,0				
Minerale olie (C16-C21)	mg/kg ds	<6,0				
Minerale olie (C21-C30)	mg/kg ds	<12				
Minerale olie (C30-C35)	mg/kg ds	<6,0				
Minerale olie (C35-C40)	mg/kg ds	<6,0				
Minerale olie totaal (C10-C40)	mg/kg ds	<38	-	38	520	1000
Polychloorbifenylen, PCB						
PCB 28	mg/kg ds	<0,0010				
PCB 52	mg/kg ds	<0,0010				
PCB 101	mg/kg ds	<0,0010				
PCB 118	mg/kg ds	<0,0010				
PCB 138	mg/kg ds	<0,0010				
PCB 153	mg/kg ds	<0,0010				
PCB 180	mg/kg ds	<0,0010				
PCB (som 7) (factor 0,7)	mg/kg ds	<0,0049	-	0,0040	0,10	0,20
PCB (som 7)	mg/kg ds	<0,0070	-	0,0040	0,10	0,20
Polycyclische Aromatische Koolwaterstoffen, PAK						
Naftaleen	mg/kg ds	<0,050				
Fenantheen	mg/kg ds	<0,050				
Anthraceen	mg/kg ds	<0,050				
Fluorantheen	mg/kg ds	0,056				
Benzo(a)anthraceen	mg/kg ds	<0,050				
Chryseen	mg/kg ds	<0,050				
Benzo(k)fluorantheen	mg/kg ds	<0,050				
Benzo(a)pyreen	mg/kg ds	<0,050				
Benzo(ghi)peryleen	mg/kg ds	<0,050				
Indeno(123-cd)pyreen	mg/kg ds	<0,050				
PAK VROM (10) (factor 0,7)	mg/kg ds	0,37	-	1,5	21	40
PAK Totaal VROM (10)	mg/kg ds	<0,50	-	1,5	21	40

Legenda	
+	> AchtergrondWaarde (AW)
++	> Tussenwaarde (T)
+++	> Interventiewaarde (I)
	Niet getoetst
-	<= AchtergrondWaarde (AW)
Normwaarden zijn gecorrigeerd met de volgende gegevens:	
Lutum: 2.20% van droge stof en organische stof:0.5% van droge stof.	

Deze loetsing is met de grootste zorg samengesteld, Eurofins Analytico B.V. is echter niet verantwoordelijk voor de uitkomst van deze loetsing.

Toetsing: S en I 2009						
Certificaatnummer		2011101835				
Monsterschrijving		MM2OG2				
Monstersoort		Grond, AS3000				
Uw projectnummer		110537				
Uw projectnaam		Drietal locaties Tongeren, Epe				
Uw ordernummer						
Datum monstername		14-06-2011				
Monsternemer						
Parameter	Eenheid	MM2OG2	+/-	AW	T	I
Voorbehandeling						
Cryogeen malen AS3000		Uitgevoerd				
Bodemkundige analyses						
Droge stof	% (m/m)	92,9				
Organische stof	% (m/m) ds	0,6				
Gloeirest	% (m/m) ds	99,2				
Korrelgrootte < 2 µm (Lutum)	% (m/m) ds	1,9				
Metalen						
Barium (Ba)	mg/kg ds	<15				
Cadmium (Cd)	mg/kg ds	<0,17	-	0,35	4,0	7,6
Kobalt (Co)	mg/kg ds	<4,3	-	4,3	29	54
Koper (Cu)	mg/kg ds	<5,0	-	19	56	92
Kwik (Hg)	mg/kg ds	<0,050	-	0,10	13	25
Molybdeen (Mo)	mg/kg ds	<1,5	-	1,5	96	190
Nikkel (Ni)	mg/kg ds	8,8	-	12	23	34
Lood (Pb)	mg/kg ds	<13	-	32	180	340
Zink (Zn)	mg/kg ds	<17	-	59	180	300
Minerale olie						
Minerale olie (C10-C12)	mg/kg ds	4,4				
Minerale olie (C12-C16)	mg/kg ds	<5,0				
Minerale olie (C16-C21)	mg/kg ds	<6,0				
Minerale olie (C21-C30)	mg/kg ds	<12				
Minerale olie (C30-C35)	mg/kg ds	<6,0				
Minerale olie (C35-C40)	mg/kg ds	<6,0				
Minerale olie totaal (C10-C40)	mg/kg ds	<38	-	38	520	1000
Polychloorbifenylen, PCB						
PCB 28	mg/kg ds	<0,0010				
PCB 52	mg/kg ds	<0,0010				
PCB 101	mg/kg ds	<0,0010				
PCB 118	mg/kg ds	<0,0010				
PCB 138	mg/kg ds	<0,0010				
PCB 153	mg/kg ds	<0,0010				
PCB 180	mg/kg ds	<0,0010				
PCB (som 7) (factor 0,7)	mg/kg ds	<0,0049	-	0,0040	0,10	0,20
PCB (som 7)	mg/kg ds	<0,0070	-	0,0040	0,10	0,20
Polycyclische Aromatische Koolwaterstoffen, PAK						
Naftaleen	mg/kg ds	<0,050				
Fenanthreen	mg/kg ds	<0,050				
Anthraceen	mg/kg ds	<0,050				
Fluorantheen	mg/kg ds	<0,050				
Benzo(a)anthraceen	mg/kg ds	<0,050				
Chryseen	mg/kg ds	<0,050				
Benzo(k)fluorantheen	mg/kg ds	<0,050				
Benzo(a)pyreen	mg/kg ds	<0,050				
Benzo(ghi)peryleen	mg/kg ds	<0,050				
Indeno(123-cd)pyreen	mg/kg ds	<0,050				
PAK VROM (10) (factor 0,7)	mg/kg ds	<0,35	-	1,5	21	40
PAK Totaal VROM (10)	mg/kg ds	<0,50	-	1,5	21	40

Legenda	
+	> AchtergrondWaarde (AW)
++	> Tussenwaarde (T)
+++	> Interventiewaarde (I)
	Niet getoetst
-	<= AchtergrondWaarde (AW)
Normwaarden zijn gecorrigeerd met de volgende gegevens:	
Lutum: 1.90% van droge stof en organische stof:0.600% van droge stof.	

Deze toetsing is met de grootste zorg samengesteld, Eurofins Analytico B.V. is echter niet verantwoordelijk voor de uitkomst van deze toetsing

Toetsing: S en I 2009						
Certificaatnummer		2011101835				
Monsteromschrijving		MM2P1				
Monstersoort		Grond, AS3000				
Uw projectnummer		110537				
Uw projectnaam		Drietal locaties Tongeren, Epe				
Uw ordernummer						
Datum monstername		14-06-2011				
Monsternemer						
Parameter	Eenheid	MM2P1	+/-	AW	T	I
Voorbehandeling						
Cryogeen malen AS3000		Uitgevoerd				
Bodemkundige analyses						
Droge stof	% (m/m)	94,2				
Organische stof	% (m/m) ds	2,0				
Gloeirest	% (m/m) ds	97,8				
Korrelgrootte < 2 µm (Lutum)	% (m/m) ds	3,0				
Metalen						
Barium (Ba)	mg/kg ds	17				
Cadmium (Cd)	mg/kg ds	<0,17	-	0,35	4,0	7,7
Kobalt (Co)	mg/kg ds	<4,3	-	4,7	32	60
Koper (Cu)	mg/kg ds	<5,0	-	20	58	95
Kwik (Hg)	mg/kg ds	<0,050	-	0,11	13	25
Molybdeen (Mo)	mg/kg ds	<1,5	-	1,5	96	190
Nikkel (Ni)	mg/kg ds	6,3	-	13	25	37
Lood (Pb)	mg/kg ds	14	-	32	190	340
Zink (Zn)	mg/kg ds	27	-	62	190	320
Minerale olie						
Minerale olie (C10-C12)	mg/kg ds	<3,0				
Minerale olie (C12-C16)	mg/kg ds	<5,0				
Minerale olie (C16-C21)	mg/kg ds	<6,0				
Minerale olie (C21-C30)	mg/kg ds	<12				
Minerale olie (C30-C35)	mg/kg ds	<6,0				
Minerale olie (C35-C40)	mg/kg ds	<6,0				
Minerale olie totaal (C10-C40)	mg/kg ds	<38	-	38	520	1000
Polychloorbifenylen, PCB						
PCB 28	mg/kg ds	<0,0010				
PCB 52	mg/kg ds	<0,0010				
PCB 101	mg/kg ds	<0,0010				
PCB 118	mg/kg ds	<0,0010				
PCB 138	mg/kg ds	<0,0010				
PCB 153	mg/kg ds	<0,0010				
PCB 180	mg/kg ds	<0,0010				
PCB (som 7) (factor 0,7)	mg/kg ds	<0,0049	-	0,0040	0,10	0,20
PCB (som 7)	mg/kg ds	<0,0070	-	0,0040	0,10	0,20
Polycyclische Aromatische Koolwaterstoffen, PAK						
Naftaleen	mg/kg ds	<0,050				
Fenanthreen	mg/kg ds	0,096				
Anthraceen	mg/kg ds	<0,050				
Fluorantheen	mg/kg ds	0,25				
Benzo(a)anthraceen	mg/kg ds	0,11				
Chryseen	mg/kg ds	0,16				
Benzo(k)fluorantheen	mg/kg ds	0,090				
Benzo(a)pyreen	mg/kg ds	0,13				
Benzo(ghi)peryleen	mg/kg ds	0,12				
Indeno(123-cd)pyreen	mg/kg ds	0,12				
PAK VROM (10) (factor 0,7)	mg/kg ds	1,1	-	1,5	21	40
PAK Totaal VROM (10)	mg/kg ds	1,1	-	1,5	21	40

Legenda	
+	> AchtergrondWaarde (AW)
++	> Tussenwaarde (T)
+++	> Interventiewaarde (I)
	Niet getoetst
-	<= AchtergrondWaarde (AW)

Normwaarden zijn gecorrigeerd met de volgende gegevens:
Lutum: 3% van droge stof en organische stof:2% van droge stof.

Deze toetsing is met de grootste zorg samengesteld, Eurofins Analytico B.V. is echter niet verantwoordelijk voor de uitkomst van deze toetsing.

Toetsing: S en I 2009						
Certificaatnummer		2011101835				
Monsteromschrijving		MM2P2				
Monstersoort		Grond, AS3000				
Uw projectnummer		110537				
Uw projectnaam		Drietal locaties Tongeren, Epe				
Uw ordernummer						
Datum monstername		14-06-2011				
Monsternemer						
Parameter	Eenheid	MM2P2	+/-	AW	T	I
Voorbehandeling						
Cryogeen malen AS3000		Uitgevoerd				
Bodemkundige analyses						
Droge stof	% (m/m)	86,7				
Organische stof	% (m/m) ds	2,0				
Gloeirest	% (m/m) ds	97,8				
Korrelgrootte < 2 µm (Lutum)	% (m/m) ds	2,6				
Metalen						
Barium (Ba)	mg/kg ds	31				
Cadmium (Cd)	mg/kg ds	<0,17	-	0,35	4,0	7,6
Kobalt (Co)	mg/kg ds	7,1	+	4,5	31	58
Koper (Cu)	mg/kg ds	10,0	-	20	57	94
Kwik (Hg)	mg/kg ds	0,13	+	0,11	13	25
Molybdeen (Mo)	mg/kg ds	<1,5	-	1,5	96	190
Nikkel (Ni)	mg/kg ds	4,1	-	13	24	36
Lood (Pb)	mg/kg ds	110	+	32	190	340
Zink (Zn)	mg/kg ds	82	+	61	190	310
Minerale olie						
Minerale olie (C10-C12)	mg/kg ds	<3,0				
Minerale olie (C12-C16)	mg/kg ds	<5,0				
Minerale olie (C16-C21)	mg/kg ds	<6,0				
Minerale olie (C21-C30)	mg/kg ds	<12				
Minerale olie (C30-C35)	mg/kg ds	<6,0				
Minerale olie (C35-C40)	mg/kg ds	<6,0				
Minerale olie totaal (C10-C40)	mg/kg ds	<38	-	38	520	1000
Polychloorbifenylen, PCB						
PCB 28	mg/kg ds	<0,0010				
PCB 52	mg/kg ds	<0,0010				
PCB 101	mg/kg ds	<0,0010				
PCB 118	mg/kg ds	<0,0010				
PCB 138	mg/kg ds	0,0010				
PCB 153	mg/kg ds	<0,0010				
PCB 180	mg/kg ds	<0,0010				
PCB (som 7) (factor 0,7)	mg/kg ds	0,0052	+	0,0040	0,10	0,20
PCB (som 7)	mg/kg ds	<0,0070	-	0,0040	0,10	0,20
Polycyclische Aromatische Koolwaterstoffen, PAK						
Naftaleen	mg/kg ds	<0,050				
Fenanthreen	mg/kg ds	<0,050				
Anthraceen	mg/kg ds	<0,050				
Fluorantheen	mg/kg ds	0,090				
Benzo(a)anthraceen	mg/kg ds	<0,050				
Chryseen	mg/kg ds	0,064				
Benzo(k)fluorantheen	mg/kg ds	<0,050				
Benzo(a)pyreen	mg/kg ds	0,053				
Benzo(ghi)peryleen	mg/kg ds	0,052				
Indeno(123-cd)pyreen	mg/kg ds	0,063				
PAK VROM (10) (factor 0,7)	mg/kg ds	0,50	-	1,5	21	40
PAK Totaal VROM (10)	mg/kg ds	<0,50	-	1,5	21	40

Legenda	
+	> AchtergrondWaarde (AW)
++	> Tussenwaarde (T)
+++	> Interventiewaarde (I)
	Niet getoetst
-	<= AchtergrondWaarde (AW)

Normwaarden zijn gecorrigeerd met de volgende gegevens:
Lutum: 2.60% van droge stof en organische stof:2% van droge stof.

Deze toetsing is met de grootste zorg samengesteld. Eurofins Analytico B.V. is echter niet verantwoordelijk voor de uitkomst van deze toetsing.

Toetsing: S en I 2009						
Certificaatnummer	2011101903					
Monstersomschrijving	2.3-1					
Monstersoort	Grond, AS3000					
Uw projectnummer	110537					
Uw projectnaam	Drietal locaties Tongeren, Epe					
Uw ordernummer						
Datum monstername	14-06-2011					
Monsternemer						
Parameter	Eenheid	2.3-1	+/-	AW	T	I
Voorbehandeling						
Cryogeen malen AS3000	Uitgevoerd					
Bodemkundige analyses						
Droge stof	% (m/m)	89,3				
Organische stof	% (m/m) ds	2,3				
Gloeirest	% (m/m) ds	97,3				
Vluchtige Aromatische Koolwaterstoffen						
Benzeen	mg/kg ds	<0,050	-	0,046	0,15	0,25
Tolueen	mg/kg ds	<0,050	-	0,046	3,7	7,4
Ethylbenzeen	mg/kg ds	<0,050	-	0,046	13	25
o-Xyleen	mg/kg ds	<0,050				
m,p-Xyleen	mg/kg ds	<0,050				
Xylenen (som) (factor 0,7)	mg/kg ds	<0,070	-	0,10	2,0	3,9
BTEX (som)	mg/kg ds	<0,25				
Naftaleen	mg/kg ds	<0,010				
Minerale olie vluchtig						
Olie Vluchtig >C6 - C8	mg/kg ds	<0,60				
Olie Vluchtig >C8 - C10	mg/kg ds	<0,60				
Olie Vluchtig (C6 - C10)	mg/kg ds	<1,2				
Minerale olie						
Minerale olie (C10-C12)	mg/kg ds	<3,0				
Minerale olie (C12-C16)	mg/kg ds	<5,0				
Minerale olie (C16-C21)	mg/kg ds	<6,0				
Minerale olie (C21-C30)	mg/kg ds	<12				
Minerale olie (C30-C35)	mg/kg ds	<6,0				
Minerale olie (C35-C40)	mg/kg ds	<6,0				
Minerale olie totaal (C10-C40)	mg/kg ds	<38	-	44	600	1200

Legenda	
+	> AchtergrondWaarde (AW)
++	> Tussenwaarde (T)
+++	> Interventiewaarde (I)
	Niet getoetst
-	<= AchtergrondWaarde (AW)
Normwaarden zijn gecorrigeerd met de volgende gegevens: Lutum: 25% van droge stof en organische stof:2.30% van droge stof.	

Deze toetsing is met de grootste zorg samengesteld, Eurofins Analytico B.V. is echter niet verantwoordelijk voor de uitkomst van deze toetsing.

Toetsing: S en I 2009						
Certificaatnummer		2011101903				
Monsteromschrijving		2.4-1				
Monstersoort		Grond, AS3000				
Uw projectnummer		110537				
Uw projectnaam		Drietal locaties Tongeren, Epe				
Uw ordernummer						
Datum monstername		14-06-2011				
Monsternemer						
Parameter	Eenheid	2.4-1	+/-	AW	T	I
Voorbehandeling						
Cryogeen malen AS3000		Uitgevoerd				
Bodemkundige analyses						
Droge stof	% (m/m)	86,3				
Organische stof	% (m/m) ds	2,1				
Gloeirest	% (m/m) ds	97,5				
Vluchtige Aromatische Koolwaterstoffen						
Benzeen	mg/kg ds	<0,050	-	0,042	0,14	0,23
Tolueen	mg/kg ds	<0,050	-	0,042	3,4	6,7
Ethylbenzeen	mg/kg ds	<0,050	-	0,042	12	23
o-Xyleen	mg/kg ds	<0,050				
m,p-Xyleen	mg/kg ds	<0,050				
Xylenen (som) (factor 0,7)	mg/kg ds	<0,070	-	0,095	1,8	3,6
BTEX (som)	mg/kg ds	<0,25				
Naftaleen	mg/kg ds	<0,010				
Minerale olie vluchtig						
Olie Vluchtig >C6 - C8	mg/kg ds	<0,60				
Olie Vluchtig >C8 - C10	mg/kg ds	<0,60				
Olie Vluchtig (C6 - C10)	mg/kg ds	<1,2				
Minerale olie						
Minerale olie (C10-C12)	mg/kg ds	<3,0				
Minerale olie (C12-C16)	mg/kg ds	<5,0				
Minerale olie (C16-C21)	mg/kg ds	<6,0				
Minerale olie (C21-C30)	mg/kg ds	<12				
Minerale olie (C30-C35)	mg/kg ds	<6,0				
Minerale olie (C35-C40)	mg/kg ds	<6,0				
Minerale olie totaal (C10-C40)	mg/kg ds	<38	-	40	550	1100
Legenda						
+	> AchtergrondWaarde (AW)					
++	> Tussenwaarde (T)					
+++	> Interventiewaarde (I)					
	Niet getoetst					
-	<= AchtergrondWaarde (AW)					
Normwaarden zijn gecorrigeerd met de volgende gegevens:						
Lutum: 25% van droge stof en organische stof:2.10% van droge stof.						

Deze toetsing is met de grootste zorg samengesteld, Eurofins Analytica B.V. is echter niet verantwoordelijk voor de uitkomst van deze toetsing

Toetsing: S en I 2009						
Certificaatnummer		2011101903				
Monsteromschrijving		2.14-2				
Monstersoort		Grond, AS3000				
Uw projectnummer		110537				
Uw projectnaam		Drietal locaties Tongeren, Epe				
Uw ordernummer						
Datum monstername		14-06-2011				
Monsternemer						
Parameter	Eenheid	2.14-2	+/-	AW	T	I
Voorbehandeling						
Cryogeen malen AS3000		Uitgevoerd				
Bodemkundige analyses						
Droge stof	% (m/m)	91,2				
Organische stof	% (m/m) ds	<0,5				
Gloeirest	% (m/m) ds	99,5				
Vluchtige Aromatische Koolwaterstoffen						
Benzeen	mg/kg ds	<0,050	-	0,040	0,13	0,22
Tolueen	mg/kg ds	<0,050	-	0,040	3,2	6,4
Ethylbenzeen	mg/kg ds	<0,050	-	0,040	11	22
o-Xyleen	mg/kg ds	<0,050				
m,p-Xyleen	mg/kg ds	<0,050				
Xylenen (som) (factor 0,7)	mg/kg ds	<0,070	-	0,090	1,7	3,4
BTEX (som)	mg/kg ds	<0,25				
Naftaleen	mg/kg ds	0,034				
Minerale olie vluchtig						
Olie Vluchtig >C6 - C8	mg/kg ds	<0,60				
Olie Vluchtig >C8 - C10	mg/kg ds	<0,60				
Olie Vluchtig (C6 - C10)	mg/kg ds	<1,2				
Minerale olie						
Minerale olie (C10-C12)	mg/kg ds	<3,0				
Minerale olie (C12-C16)	mg/kg ds	<5,0				
Minerale olie (C16-C21)	mg/kg ds	<6,0				
Minerale olie (C21-C30)	mg/kg ds	<12				
Minerale olie (C30-C35)	mg/kg ds	<6,0				
Minerale olie (C35-C40)	mg/kg ds	<6,0				
Minerale olie totaal (C10-C40)	mg/kg ds	<38	-	38	520	1000
Legenda						
+	> AchtergrondWaarde (AW)					
++	> Tussenwaarde (T)					
+++	> Interventiewaarde (I)					
	Niet getoetst					
=	<= AchtergrondWaarde (AW)					
Normwaarden zijn gecorrigeerd met de volgende gegevens:						
Lutum: 25% van droge stof en organische stof:0.5% van droge stof.						

Deze toetsing is met de grootste zorg samengesteld. Eurufins Analytico B.V. is echter niet verantwoordelijk voor de uitkomst van deze toetsing.

Toetsing: S en I 2009						
Certificaatnummer	2011104900					
Monstersomschrijving	2.1-1-1					
Monstersoort	Water, AS3000					
Uw projectnummer	110537					
Uw projectnaam	Drietal locaties Tongeren, Epe					
Uw ordernummer						
Datum monstername	22-06-2011					
Monsternemer						
Parameter	Eenheid	2.1-1-1	+/-	S	T	I
Metalen						
Barium (Ba)	µg/L	600	++	50	340	630
Cadmium (Cd)	µg/L	2,5	+	0,40	3,2	6
Kobalt (Co)	µg/L	7,1	-	20	60	100
Koper (Cu)	µg/L	<15	-	15	45	75
Kwik (Hg)	µg/L	<0,050	-	0,050	0,17	0,30
Molybdeen (Mo)	µg/L	<3,6	-	5	150	300
Nikkel (Ni)	µg/L	<15	-	15	45	75
Lood (Pb)	µg/L	<15	-	15	45	75
Zink (Zn)	µg/L	680	++	65	430	800
Vluchtige Aromatische Koolwaterstoffen						
Benzeen	µg/L	<0,20	-	0,20	15	30
Tolueen	µg/L	<0,30	-	7	500	1000
Ethylbenzeen	µg/L	<0,30	-	4	77	150
o-Xyleen	µg/L	<0,10				
m,p-Xyleen	µg/L	<0,20				
Xylenen (som) factor 0,7	µg/L	<0,21	-	0,20	35	70
BTEX (som)	µg/L	<1,1				
Naftaleen	µg/L	<0,050	-	0,010	35	70
Styreen	µg/L	<0,30	-	6	150	300
Vluchtige organische chloorkoolwaterstoffen						
Dichloormethaan	µg/L	<0,20	-	0,010	500	1000
Trichloormethaan	µg/L	<0,60	-	6	200	400
Tetrachloormethaan	µg/L	<0,10	-	0,010	5,0	10
Trichlooretheen	µg/L	<0,60	-	24	260	500
Tetrachlooretheen	µg/L	<0,10	-	0,010	20	40
1,1-Dichloorethaan	µg/L	<0,60	-	7	450	900
1,2-Dichloorethaan	µg/L	<0,60	-	7	200	400
1,1,1-Trichloorethaan	µg/L	<0,10	-	0,010	150	300
1,1,2-Trichloorethaan	µg/L	<0,10	-	0,010	65	130
cis 1,2-Dichlooretheen	µg/L	<0,10				
trans 1,2-Dichlooretheen	µg/L	<0,10				
CKW (som)	µg/L	<3,2				
1,1-Dichlooretheen	µg/L	<0,10	-	0,010	5,0	10
1,2-Dichloorethenen (Som) factor 0,7	µg/L	<0,14	-	0,010	10	20
Vinylchloride	µg/L	<0,10	-	0,010	2,5	5
1,1-Dichloorpropaan	µg/L	<0,25				
1,2-Dichloorpropaan	µg/L	<0,25				
1,3-Dichloorpropaan	µg/L	<0,25				
Dichloorpropanen som factor 0.7	µg/L	0,52	-	0,80	40	80
Tribroommethaan	µg/L	<2,0	-			630
Minerale olie						
Minerale olie (C10-C12)	µg/L	<8,0				
Minerale olie (C12-C16)	µg/L	<15				
Minerale olie (C16-C21)	µg/L	<16				
Minerale olie (C21-C30)	µg/L	<31				
Minerale olie (C30-C35)	µg/L	<15				
Minerale olie (C35-C40)	µg/L	<15				
Minerale olie totaal (C10-C40)	µg/L	<100	-	50	330	600

Legenda	
+	> Streefwaarde (S)
++	> Tussenwaarde (T)
+++	> Interventiewaarde (I)
	Niet getoetst
-	<= Streefwaarde (S)

Deze toetsing is met de grootste zorg samengesteld, Eurafins Analytico B.V. is echter niet verantwoordelijk voor de uitkomst van deze toetsing.

Toetsing: S en I 2009						
Certificaatnummer	2011104900					
Monsteromschrijving	2.2-1-1					
Monstersoort	Water, AS3000					
Uw projectnummer	110537					
Uw projectnaam	Drietal locaties Tongeren, Epe					
Uw ordernummer						
Datum monstername	22-06-2011					
Monsterner						
Parameter	Eenheid	2.2-1-1	+/-	S	T	I
Metalen						
Barium (Ba)	µg/L	300	+	50	340	630
Cadmium (Cd)	µg/L	<0,80	-	0,40	3,2	6
Kobalt (Co)	µg/L	<5,0	-	20	60	100
Koper (Cu)	µg/L	21	+	15	45	75
Kwik (Hg)	µg/L	<0,050	-	0,050	0,17	0,30
Molybdeen (Mo)	µg/L	<3,6	-	5	150	300
Nikkel (Ni)	µg/L	<15	-	15	45	75
Lood (Pb)	µg/L	<15	-	15	45	75
Zink (Zn)	µg/L	98	+	65	430	800
Vluchtige Aromatische Koolwaterstoffen						
Benzeen	µg/L	<0,20	-	0,20	15	30
Tolueen	µg/L	<0,30	-	7	500	1000
Ethylbenzeen	µg/L	<0,30	-	4	77	150
o-Xyleen	µg/L	<0,10				
m,p-Xyleen	µg/L	<0,20				
Xylenen (som) factor 0,7	µg/L	<0,21	-	0,20	35	70
BTEX (som)	µg/L	<1,1				
Naftaleen	µg/L	<0,050	-	0,010	35	70
Styreen	µg/L	<0,30	-	6	150	300
Vluchtige organische chloorkoolwaterstoffen						
Dichloormethaan	µg/L	<0,20	-	0,010	500	1000
Trichloormethaan	µg/L	<0,60	-	6	200	400
Tetrachloormethaan	µg/L	<0,10	-	0,010	5,0	10
Trichlooretheen	µg/L	<0,60	-	24	260	500
Tetrachlooretheen	µg/L	<0,10	-	0,010	20	40
1,1-Dichloorethaan	µg/L	<0,60	-	7	450	900
1,2-Dichloorethaan	µg/L	<0,60	-	7	200	400
1,1,1-Trichloorethaan	µg/L	<0,10	-	0,010	150	300
1,1,2-Trichloorethaan	µg/L	<0,10	-	0,010	65	130
cis 1,2-Dichlooretheen	µg/L	<0,10				
trans 1,2-Dichlooretheen	µg/L	<0,10				
CKW (som)	µg/L	<3,2				
1,1-Dichlooretheen	µg/L	<0,10	-	0,010	5,0	10
1,2-Dichlooretheen (Som) factor 0,7	µg/L	<0,14	-	0,010	10	20
Vinylchloride	µg/L	<0,10	-	0,010	2,5	5
1,1-Dichloorpropaan	µg/L	<0,25				
1,2-Dichloorpropaan	µg/L	<0,25				
1,3-Dichloorpropaan	µg/L	<0,25				
Dichloorpropanen som factor 0.7	µg/L	0,52	-	0,80	40	80
Tribroommethaan	µg/L	<2,0	-			630
Minerale olie						
Minerale olie (C10-C12)	µg/L	<8,0				
Minerale olie (C12-C16)	µg/L	<15				
Minerale olie (C16-C21)	µg/L	<16				
Minerale olie (C21-C30)	µg/L	<31				
Minerale olie (C30-C35)	µg/L	<15				
Minerale olie (C35-C40)	µg/L	<15				
Minerale olie totaal (C10-C40)	µg/L	<100	-	50	330	600

Legenda	
+	> Streefwaarde (S)
++	> Tussenwaarde (T)
+++	> Interventiewaarde (I)
	Niet getoetst
-	<= Streefwaarde (S)

Deze toetsing is met de grootste zorg samengesteld, Eurofins Analytico B.V. is echter niet verantwoordelijk voor de uitkomst van deze toetsing.

Toetsing: S en I 2009						
Certificaatnummer		2011104900				
Monsteromschrijving		2.3-1-1				
Monstersoort		Water, AS3000				
Uw projectnummer		110537				
Uw projectnaam		Drietal locaties Tongeren, Epe				
Uw ordernummer						
Datum monstername		22-06-2011				
Monsternemer						
Parameter	Eenheid	2.3-1-1	+/-	S	T	I
Vluchtige Aromatische Koolwaterstoffen						
Benzeen	µg/L	<0,20	-	0,20	15	30
Tolueen	µg/L	<0,30	-	7	500	1000
Ethylbenzeen	µg/L	<0,30	-	4	77	150
o-Xyleen	µg/L	<0,10				
m,p-Xyleen	µg/L	<0,20				
Xylenen (som) factor 0,7	µg/L	<0,21	-	0,20	35	70
BTEX (som)	µg/L	<1,1				
Naftaleen	µg/L	<0,050	-	0,010	35	70
Minerale olie						
Minerale olie (C10-C12)	µg/L	<8,0				
Minerale olie (C12-C16)	µg/L	<15				
Minerale olie (C16-C21)	µg/L	<16				
Minerale olie (C21-C30)	µg/L	<31				
Minerale olie (C30-C35)	µg/L	<15				
Minerale olie (C35-C40)	µg/L	<15				
Minerale olie totaal (C10-C40)	µg/L	<100	-	50	330	600
Minerale olie vluchtig						
Olie Vluchtig C6 - C8	µg/L	<30				
Olie Vluchtig >C8 - C10	µg/L	<30				
Olie Vluchtig (SOM C6 - C10)	µg/L	<60				

Legenda	
+	> Streefwaarde (S)
++	> Tussenwaarde (T)
+++	> Interventiewaarde (I)
	Niet getoetst
-	<= Streefwaarde (S)

Deze toetsing is met de grootste zorg samengesteld; Eurofins Analytico B.V. is echter niet verantwoordelijk voor de uitkomst van deze toetsing.

Toetsing: S en I 2009						
Certificaatnummer	2011104900					
Monsterschrijving	2.4-1-1					
Monstersoort	Water, AS3000					
Uw projectnummer	110537					
Uw projectnaam	Drietal locaties Tongeren, Epe					
Uw ordernummer						
Datum monstername	22-06-2011					
Monsternemer						
Parameter	Eenheid	2.4-1-1	+/-	S	T	I
Vluchtige Aromatische Koolwaterstoffen						
Benzeen	µg/L	<0,20	-	0,20	15	30
Tolueen	µg/L	<0,30	-	7	500	1000
Ethylbenzeen	µg/L	<0,30	-	4	77	150
o-Xyleen	µg/L	<0,10				
m,p-Xyleen	µg/L	<0,20				
Xylenen (som) factor 0,7	µg/L	<0,21	-	0,20	35	70
BTEX (som)	µg/L	<1,1				
Naftaleen	µg/L	<0,050	-	0,010	35	70
Minerale olie						
Minerale olie (C10-C12)	µg/L	<8,0				
Minerale olie (C12-C16)	µg/L	24				
Minerale olie (C16-C21)	µg/L	21				
Minerale olie (C21-C30)	µg/L	<31				
Minerale olie (C30-C35)	µg/L	<15				
Minerale olie (C35-C40)	µg/L	<15				
Minerale olie totaal (C10-C40)	µg/L	<100	-	50	330	600
Minerale olie vluchtig						
Olie Vluchtig C6 - C8	µg/L	<30				
Olie Vluchtig >C8 - C10	µg/L	<30				
Olie Vluchtig (SOM C6 - C10)	µg/L	<60				

Legenda	
+	> Streefwaarde (S)
++	> Tussenwaarde (T)
+++	> Interventiewaarde (I)
	Niet getoetst
-	<= Streefwaarde (S)

Deze toetsing is met de grootste zorg samengesteld, Eurofins Analytico B.V. is echter niet verantwoordelijk voor de uitkomst van deze toetsing.



Aveco de Bondt

ingenieursbedrijf

**bijlage 5:
Kwaliteitsborging**

Kwaliteitsborging

Erkenningen Kwalibo

De veldwerkzaamheden worden uitgevoerd conform de eisen uit het 'Besluit uitvoeringskwaliteit bodembeheer' (bekend als Kwalibo). Dit besluit richt zich op kwaliteit en integriteit van de bodemintermediair, in deze Aveco de Bondt bv.

Bodemintermediairs mogen alleen onder Kwalibo werkzaamheden verrichten als zij daarvoor door de ministers van VROM en Verkeer en Waterstaat zijn erkend. Een erkenning is een beschikking afgegeven door de VROM en V&W (zie ook www.bodemplus.nl) waarin staat dat de bodemintermediair voldoet aan de gestelde voorwaarden. Bevoegd gezag mag alleen gegevens accepteren van een erkende intermediair.

De kwaliteitseisen zijn vastgelegd in beoordelingsrichtlijnen, protocollen en andere documenten. Daarin is beschreven hoe een bodemintermediair bepaalde werkzaamheden moet uitvoeren. Aveco de Bondt borgt dat de veldwerkzaamheden, monsterneming en/of milieukundige begeleiding worden uitgevoerd door of onder directe leiding van een door VROM en V&W erkende medewerker conform onze procescertificaten:

- Monsterneming voor partijkeuringen. Waarbij de uitgevoerde processen voldoen aan de beoordelingsrichtlijn SIKB 1000 "Monsterneming voor partijkeuringen Bouwstoffenbesluit" voor de toepassingsgebieden:
 - Monsterneming grond voor partijkeuringen (VKB-protocol 1001);
 - Monsterneming niet-vormgegeven bouwstoffen uit statische partijen voor partijkeuringen (VKB-protocol 1002);
 - Monstervoorbehandeling op locatie voor partijkeuringen (VKB-protocol 1002, § 6.2.2);
- Veldwerk bij milieuhygiënisch bodemonderzoek. Waarbij de uitgevoerde processen voldoen aan de beoordelingsrichtlijn SIKB 2000 "Veldwerk bij milieuhygiënisch bodemonderzoek" voor de toepassingsgebieden:
 - Plaatsen van handboringen en peilbuizen, maken van boorbeschrijvingen, nemen van grondmonsters en waterpassen (VKB-protocol 2001);
 - Het nemen van grondwatermonsters (VKB-protocol 2002);
 - Locatie inspectie en monsterneming van asbest in bodem (VKB-protocol 2018);
- Milieukundige begeleiding van (water)bodemsaneringen en nazorg. Waarbij de uitgevoerde processen voldoen aan de beoordelingsrichtlijn SIKB 6000 "Milieukundige begeleiding en evaluatie van bodemsanering" voor de toepassingsgebieden:
 - Milieukundige begeleiding landbodemsaneringen met conventionele methoden (VKB-protocol 6001);
 - Milieukundige begeleiding landbodemsaneringen met in-situ methoden (VKB-protocol 6002);
 - Milieukundige begeleiding van waterbodemsaneringen (VKB-protocol 6003);
 - Milieukundige begeleiding van nazorg (VKB-protocol 6004).

De procescertificaten staan op naam van Aveco de Bondt bv. Aveco de Bondt bv is statutair gevestigd te Utrecht en geregistreerd onder nummer Kamer van Koophandel nr. 30169759. Als postadres geldt postbus 202 te Rijssen. De operationele werkzaamheden worden vanuit verschillende standplaatsen uitgevoerd.

Functiescheiding (integriteit)

Bodemintermediairs moeten onafhankelijk zijn van hun opdrachtgevers om hun integriteit te borgen. Dit moet voorkomen dat eigenaren van bijvoorbeeld verontreinigde locaties of initiatiefnemers tot bijvoorbeeld een bodemsanering op een ongewenste wijze de bodemintermediairs beïnvloeden. De eis van verplichte functiescheiding betreft alleen de relatie opdrachtgever (indien eigenaar) versus bodemintermediair.

Functiescheiding is verplicht voor de onder de voornoemde procescertificaten uit te voeren zogeheten kritische functies. Conform de daartoe in het kwaliteitssysteem van Aveco de Bondt bv opgenomen procedure wordt bij iedere (potentiële) opdracht voor de uitvoering van één van deze kritische functies, gecontroleerd of van functiescheiding sprake is. In onze offertes en rapportages wordt het resultaat van deze toets weergegeven.



Aveco de Bondt
ingenieursbedrijf

bijlage 6:
Kaartmateriaal archiefonderzoek

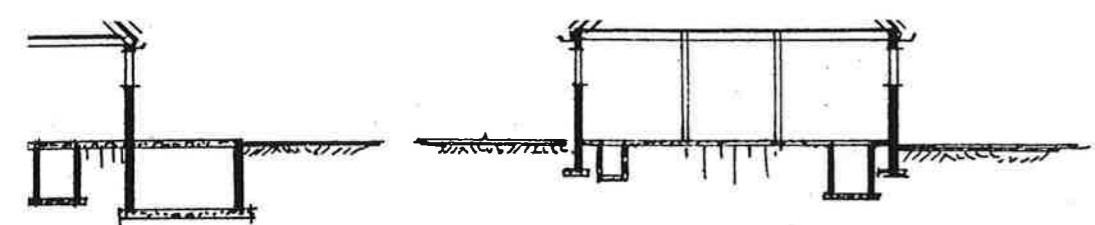

al_B

doorsnede stal_E

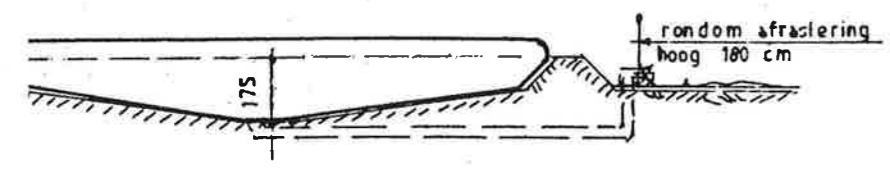
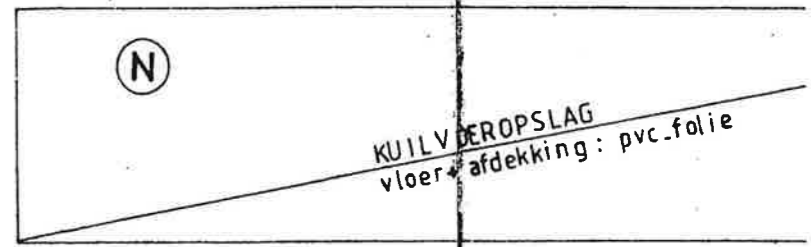
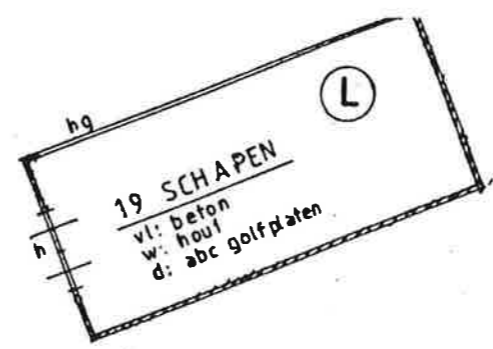
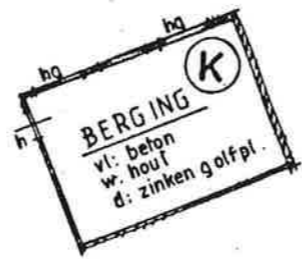

doorsnede mestzak_P

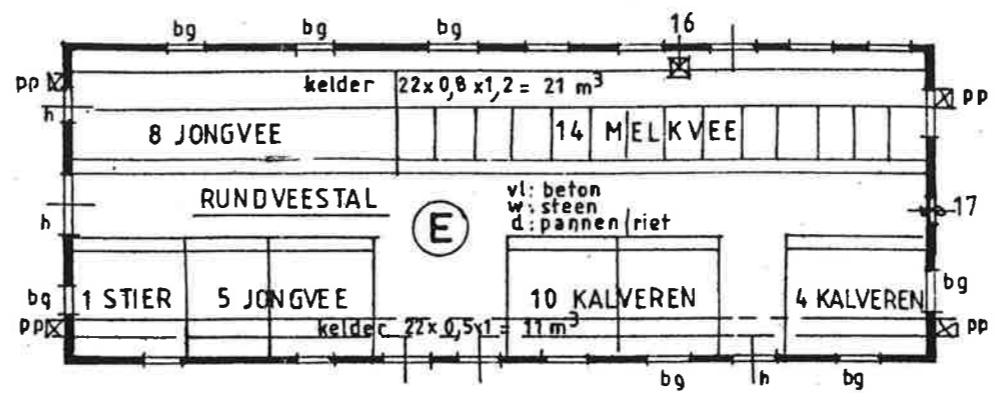

Le. Oostvelden

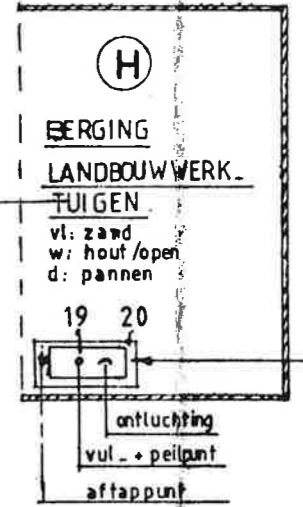
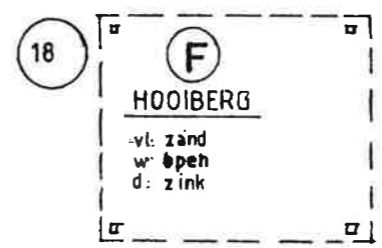
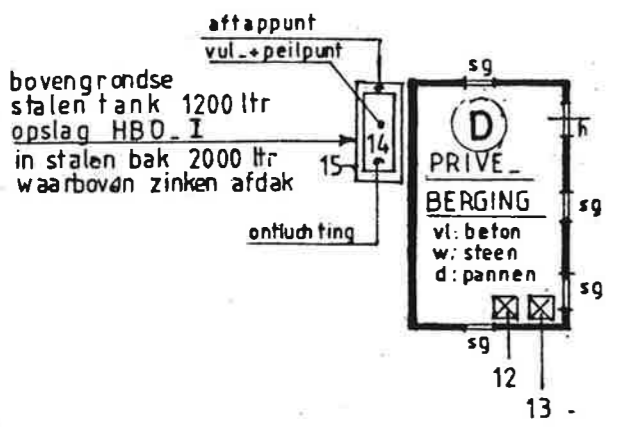
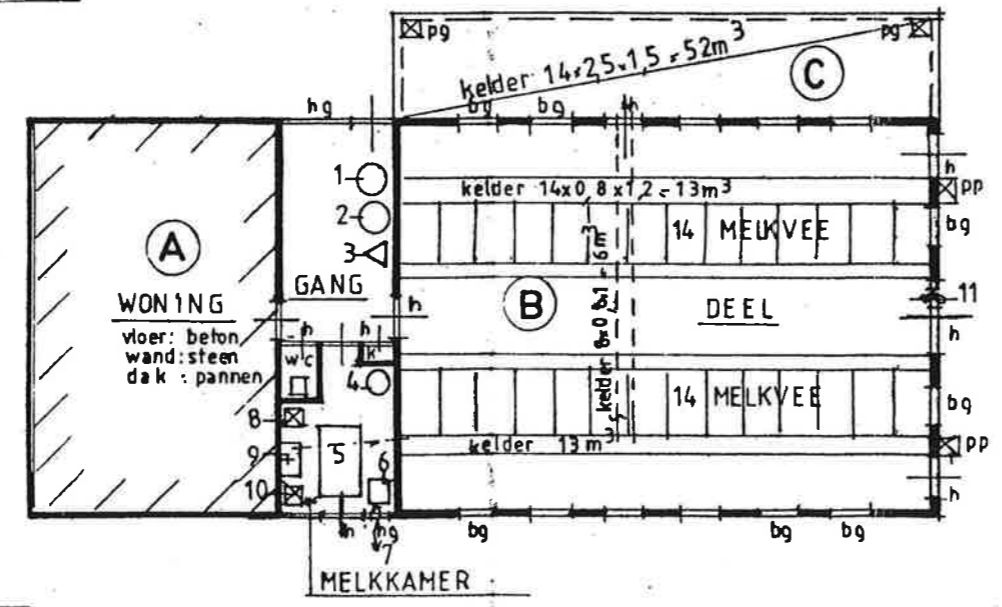

stalen tank 1 opslag diese in stalen bak

↑ N
1:200

2000



Aveco de Bondt
ingenieursbedrijf

**bijlage 7:
Foto's onderzoekslocatie**







Aveco de Bondt

ingenieursbedrijf

tekening 1:
Overzicht locatie met monsterpunten

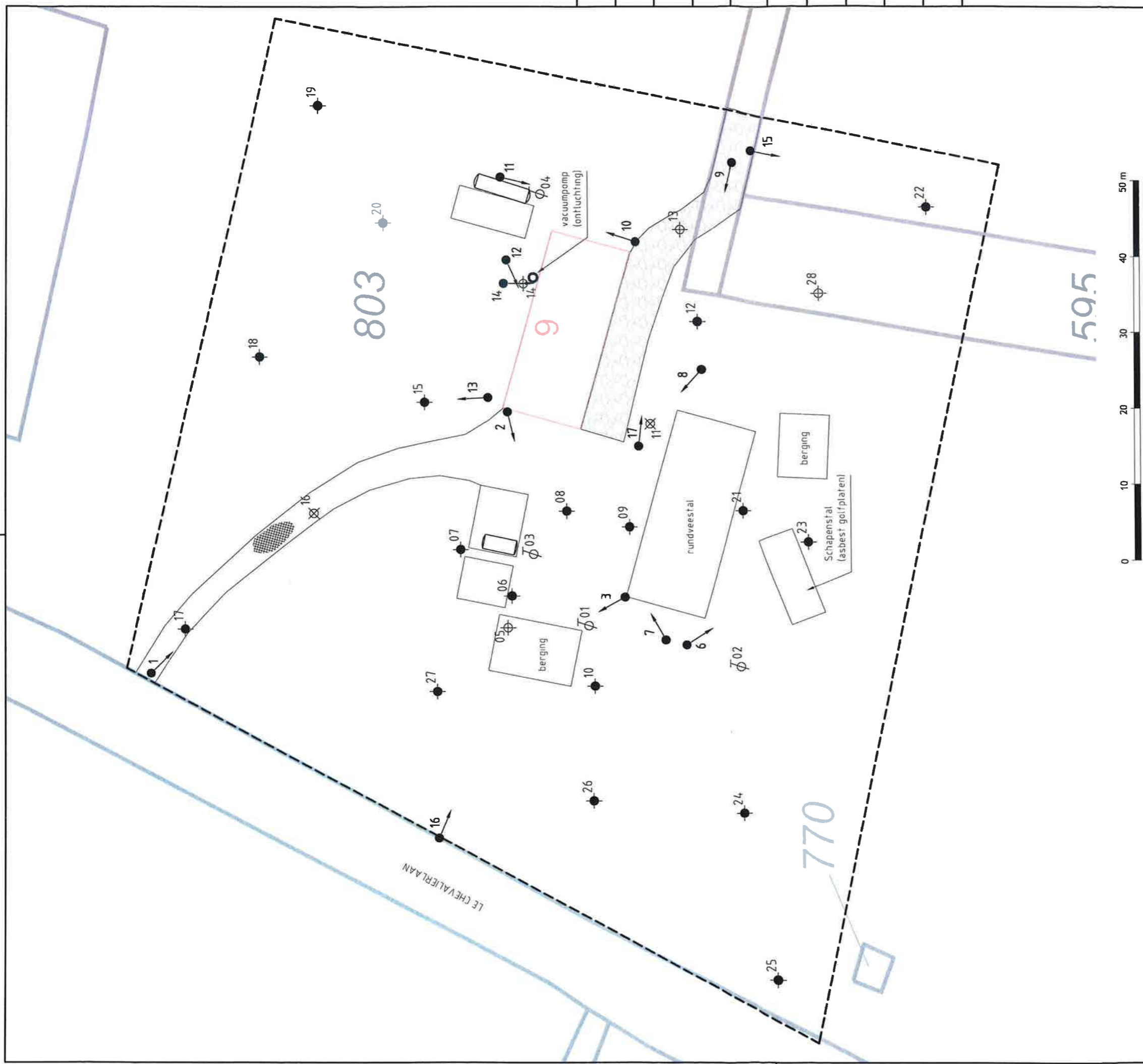

Legenda

- $\phi 01$ --- Grens onderzoekslocatie
- $\phi 02$ Peilbuis
- $\phi 03$ Boring tot 0,5 m-mv
- $\phi 11$ Boring tot 2,0 m-mv
- $\phi 04$ Gestaaakte boring
- Bovengrondse tank
- Foto richting
- Puinverharding
- Verharde weg

Oprichtgever:
Landgoed Tongeren BV
Project:
Le Chevalierlaan 9 te Tongeren
Gemeente Epe

Omschrijving:
Verkennd bodemonderzoek
Locatie monsterpunten
Blad: 1 van 1
Getekend: JKN

Projectnummer:
110537-1
Datum: 13-07-2011
Uitgave: A
Schaal: 1:500



Rapport

Verkennend bodemonderzoek
Locatie Noordkamp te Tongeren (gemeente Epe)

Aveco de Bondt bv
bezoekadres Stationsweg 3
postbus 223
postcode 3970 AE Driebergen
telefoon (+31) (0)343 52 31 00
telefax (+31) (0)343 52 31 96
e-mail info@avecodebondt.nl
internet www.avecodebondt.nl

projectnaam Verkennend bodemonderzoek Locatie Noordkamp te Tongeren (gemeente Epe)
projectnummer 110537-3
kenmerk R-LBN/3

opdrachtgever Landgoed Tongeren
postadres Postbus 26
3950 AA Maarn
contactpersoon Mw. drs. J.B.Ch. Rauwenhoff

versie 1

datum 13 juli 2011

paraaf

auteur ir. L. Boxhoorn

paraaf

gecontroleerd ir. D. van de Vis



INHOUDSOPGAVE

1	INLEIDING	2
2	LOCATIEGEGEVENS	3
2.1	Beschrijving onderzoekslocatie	3
2.2	Beschikbare onderzoeksgegevens	3
3	OPZET ONDERZOEK	4
3.1	Historisch onderzoek	4
3.2	Onderzoeksstrategie	4
4	UITVOERING ONDERZOEK	5
4.1	Veldwerkzaamheden	5
4.2	Veldresultaten	6
4.2.1	Locale bodemopbouw	6
4.2.2	Zintuiglijke waarnemingen	6
4.2.3	Meetgegevens grondwater	6
4.3	Monsterselectie en chemische analyses	7
4.3.1	Grond	7
4.3.2	Grondwater	7
4.4	Toetsingskader	8
5	TOETSING EN INTERPRETATIE	9
5.1	Grond	9
5.2	Grondwater	10
6	CONCLUSIE	11

Bijlagen

bijlage 1: Topografische ligging onderzoekslocatie

bijlage 2: Boorstaten

bijlage 3: Analysecertificaten

bijlage 4: Toetsingstabellen

bijlage 5: Kwaliteitsborging

bijlage 6: Foto's onderzoekslocatie

Tekening

tekening 1: Overzicht locatie met monsterpunten



1 INLEIDING

In opdracht van Landgoed Tongeren is door Aveco de Bondt een verkennend bodemonderzoek uitgevoerd op Locatie Noordkamp te Tongeren (gemeente Epe).

De aanleiding tot het uitvoeren van het bodemonderzoek is de voorgenomen wijziging van de bestemming. Bovendien dient bij aanvraag van een gemeentelijke bouwverordening een bodemonderzoek te worden uitgevoerd voordat de gemeente de aanvraag in behandeling neemt.

De doelstelling van het onderzoek is het vastleggen van de milieuhygiënische kwaliteit van de bodem van de onderzoekslocatie.

In de volgende hoofdstukken wordt verslag gedaan van het uitgevoerde onderzoek.



2 LOCATIEGEGEVENS

2.1 Beschrijving onderzoekslocatie

De onderzoekslocatie betreft Locatie Noordkamp en ligt ten zuiden van de Tongerenseweg en ten oosten van de Le Chevalierlaan te Tongeren. De topografische ligging van de onderzoekslocatie is aangegeven in bijlage 1.

De onderzoekslocatie maakt deel uit van een perceel dat kadastraal bekend staat als gemeente Epe en Oene, sectie S, nummer 788 (ged.) en heeft een totale oppervlakte van circa 10.000 m².

Het huidige locatiegebruik betreft landbouwgrond. Op de onderzoekslocatie wordt ten tijde van het onderzoek mais verbouwd. De locatie is verder geheel onbebouwd.

Voor een overzicht van de locatie wordt verwezen naar tekening 1.

2.2 Beschikbare onderzoeksgegevens

Uit navraag bij de gemeente Epe en het bodemloket (www.bodemloket.nl) blijkt dat op de onderzoekslocatie geen bodemonderzoeken zijn uitgevoerd.



3 OPZET ONDERZOEK

3.1 Historisch onderzoek

Onderdeel van een verkennend bodemonderzoek op basis van de NEN 5740 vormt een vooronderzoek, uit te voeren conform de Nederlandse norm (NEN) 5725. Het vooronderzoek is uitgebreid tot een historisch onderzoek.

Tijdens het historisch onderzoek heeft archiefonderzoek bij de gemeente Epe plaatsgevonden en is een inspectie van de locatie uitgevoerd (d.d. 19 mei 2011).

Bij de gemeente Epe is geen informatie betreffende de onderzoekslocatie bekend. Verder zijn tijdens de locatie inspectie geen verdachte locaties opgemerkt. Er zijn op de onderzoekslocatie voor zover bekend in het verleden geen onder- of bovengrondse tanks aanwezig geweest. Er hebben op de onderzoekslocatie voor zover bekend geen ophogingen, dempingen of stortingen plaatsgevonden. Ook tijdens het locatiebezoek zijn hier geen aanwijzingen voor gevonden. Op de onderzoekslocatie zijn geen vergunningen of meldingen in het kader van de Wet milieubeheer van toepassing. Uit het vooronderzoek is verder niet gebleken dat op de onderzoekslocatie of in de directe omgeving ervan, in het verleden voorzieningen aanwezig zijn geweest of activiteiten hebben plaatsgevonden, die de milieuhygiënische kwaliteit van de vaste bodem en/of het ondiepe grondwater nadelig kunnen hebben beïnvloed.

De onderzoekslocatie is voorafgaande aan het onderzoek op basis van het historisch onderzoek als onverdacht beschouwd.

3.2 Onderzoeksstrategie

Het onderzoek betreft een verkennend bodemonderzoek, waarbij de onderzoeksstrategie is ontleend aan de richtlijnen van de NEN 5740.

De onderzoeksstrategie en -opzet zijn bepaald op basis van de verwachte bodemsituatie van de onderzoekslocatie (hypothese), zoals uit de vooraf bij Aveco de Bondt beschikbare informatie naar voren is gekomen.

Gegeven de verwachte bodemsituatie is de gehele onderzoekslocatie onderzocht volgens de onderzoeksstrategie voor een grootschalig onverdachte locatie (ONV-GR) waarbij een oppervlakte van de onderzoekslocatie van 1,0 ha is aangehouden.

Uit de beschikbare informatie over de onderzoekslocatie zijn geen verdachte deellocaties naar voren gekomen.

Bij het bodemonderzoek op basis van de NEN 5740 is geen specifieke aandacht besteed aan het voorkomen van asbest in de bodem. Wel is het maaiveld en het opgeboorde monstermateriaal zintuiglijk beoordeeld op de aanwezigheid van asbestverdacht materiaal.



4 UITVOERING ONDERZOEK

4.1 Veldwerkzaamheden

De werkzaamheden zijn verricht conform ons procescertificaat op basis van de BRL SIKB 2000. De procescertificaten staan op naam van Aveco de Bondt bv. Aveco de Bondt bv is statutair gevestigd te Utrecht en geregistreerd onder nummer Kamer van Koophandel nr. 30169759. Als postadres geldt postbus 202 te Rijssen. De operationele werkzaamheden worden vanuit verschillende standplaatsen uitgevoerd. Met het voor akkoord tekenen van deze rapportage verklaart Aveco de Bondt dat de volgens Kwalibo als kritische functie omschreven (veld)werkzaamheden zijn uitgevoerd door of onder directe leiding van een daartoe erkende medewerker.

Daarnaast is door Aveco de Bondt getoetst en bij dezen geborgd dat sprake is van een externe functiescheiding zoals bedoeld in Kwalibo. Voornoemde is nader toegelicht in bijlage 5.



Uitgevoerde werkzaamheden

Het verrichten van de grondboringen en het plaatsen van de peilbuizen is uitgevoerd op 14 en 15 juni 2011. De bemonstering van het grondwater heeft plaatsgevonden op 22 juni 2011. De werkzaamheden zijn uitgevoerd door dhr. K. Zaaijer (BRL 2001 en BRL 2002 gecertificeerd, Aveco de Bondt, Driebergen).

In tabel 1 is een overzicht gegeven van de verrichte veldwerkzaamheden.

tabel 1: Overzicht veldwerkzaamheden

Omschrijving	Aantal	Nummers
Boring tot 0,5 m-mv	14	1.1-1.3, 1.6-1.10, 1.14-1.16 en 1.18-1.20
Boring tot 2,0 m-mv	4	1.4, 1.11, 1.13 en 1.17
Boring met peilbuis	2	1.5 en 1.12

De onderzoekslocatie is tijdens het verrichten van de grondboringen en het plaatsen van de peilbuizen beplant met mais. In verband met de vindbaarheid van de peilbuizen zijn deze naar de rand van de onderzoekslocatie verplaatst.

Bemonstering heeft plaatsgevonden bij elke boring per halve meter of per zintuiglijk onderscheiden grondlaag.



4.2 Veldresultaten

4.2.1 Locale bodemopbouw

Op basis van de opgeboorde grond is een globaal bodemprofiel opgesteld.

De bovengrond (tot 20 à 50 cm-mv) bestaat uit zwak siltig matig humeus donkerbruin zand. De ondergrond bestaat uit matig tot zwak siltig lichtbruin zand.

Voor een overzicht van de bodemopbouw en de zintuiglijke waarnemingen wordt verwezen naar de boorprofielen in bijlage 2.

Tijdens het uitvoeren van de grondboringen is het grondwater aangetroffen op een diepte van circa 2,0 m-mv.

4.2.2 Zintuiglijke waarnemingen

In de boven- en ondergrond zijn geen bodemvreemde materialen aangetroffen. Tevens zijn op het maaiveld of in de bodem zintuiglijk geen asbestverdachte materialen aangetroffen.

4.2.3 Meetgegevens grondwater

De peilbuisgegevens en de grondwaterstand zijn in de onderstaande tabel weergegeven.

tabel 2: Peilbuisgegevens en grondwaterstand

Peilbuis	Filterstelling in cm-mv	Grondwaterstand in cm-mv	pH	EC in $\mu\text{S}/\text{cm}$	Meetdatum
1.5	250-300	253	6,0	46	22 juni 2011
1.12	250-300	250	6,0	30	22 juni 2011

De in de bovenstaande tabel opgenomen waarden voor de pH (zuurgraad) en EC (elektrische geleidbaarheid) zijn in het veld gemeten. De bovengenoemde grondwaterstand betreft de gemeten stijghoogte. De in de boorprofielen aangegeven grondwaterstanden betreft de inschatting van de grondwaterstand tijdens de boorwerkzaamheden.

De zuurgraad is relatief laag. Dit komt echter vaker voor in zandige gronden in bosrijke omgeving. Verder zijn geen bijzonderheden waargenomen die kunnen wijzen op de aanwezigheid van een bodemverontreiniging.



4.3 Monsterselectie en chemische analyses

In relatie tot de doelstelling van het bodemonderzoek zijn bodemonsters geselecteerd voor chemische analyses. De opdracht voor de chemische analyses is verstrekt aan het ISO 17025 geaccrediteerde laboratorium van Analytico. Het laboratorium is erkend door het Ministerie van VROM, voor de 'analyse milieuhygiënisch onderzoek' (AS3000) en 'analyse van bouwstoffen' (AP04).

4.3.1 Grond

Op basis van de veldwaarnemingen zijn grondmonsters geselecteerd en grondmengmonsters samengesteld ten behoeve van chemische analyses op de pakketten zoals weergegeven in tabel 3.

tabel 3: Overzicht selectie grondmonsters en chemische analyses

Grond(meng)-monster	Boringen en diepte in cm -mv	Grondsoort	Herkomst / bijzonderheden	Analyse op
MM1BG01	1.1 en 1.19 (0-50), 1.7 en 1.17 (0-20) en 1.20 (20-50)	Zand	Zintuiglijk schone zandige bovengrond, zuidelijk deel	Standaard pakket grond ¹⁾
MM1BG02	1.3, 1.13 en 1.14 (0-50), 1.8 (0-20) en 1.9 (20-50)	Zand	Zintuiglijk schone zandige bovengrond, noordelijk deel	Standaard pakket grond
MM1OG01	1.5 (50-100), 1.11 (50-100); 100-150) en 1.17 (20-50; 50-100)	Zand	Zintuiglijk schone zandige ondergrond, zuidelijk deel	Standaard pakket grond
MM1OG02	1.4 en 1.13 (50-100) en 1.12 (50-100; 100-150)	Zand	Zintuiglijk schone zandige ondergrond, noordelijk deel	Standaard pakket grond

¹⁾ Standaard pakket grond

Droogrest, lutum, organische stof, metalen (barium, cadmium, kobalt, koper, kwik, lood, molybdeen, nikkel en zink); som-PCB; som-PAK; minerale olie (C10 - C40) incl. clean up.

De grondmengmonsters zijn, voor de analyse op minerale olie, voorbehandeld met florisil om verstoring van de meting door aanwezigheid van humuszuren te minimaliseren. De grondmengmonsters zijn in het laboratorium samengesteld.

4.3.2 Grondwater

Het grondwater uit de geplaatste peilbuizen is bemonsterd en geanalyseerd op de pakketten zoals weergegeven in tabel 4.

tabel 4: Overzicht grondwatermonsters en chemische analyses

Peilbuis	Filterstelling in cm -mv	Herkomst / bijzonderheden	Analyse op
1.5	250-350	-	Standaard pakket grondwater ¹⁾
1.12	250-350	-	Standaard pakket grondwater

¹⁾ Standaard pakket grondwater:

Metalen (barium, cadmium, kobalt, koper, kwik, lood, molybdeen, nikkel en zink); minerale olie (C10 - C40); vluchtige aromatische koolwaterstoffen en vluchtige gehalogeneerde koolwaterstoffen.



4.4 Toetsingskader

De aan- of afwezigheid van bodemverontreiniging wordt bepaald door de overschrijding van de normwaarden van de onderzochte chemische stoffen.

Voor de toetsing van de bodemkwaliteit worden de streefwaarden grondwater en de interventiewaarden grond en grondwater gehanteerd volgens de Circulaire bodemsanering 2009. Daarnaast worden de achtergrondwaarden voor grond gehanteerd volgens de Regeling Bodemkwaliteit. De bodemtypecorrectie van de normwaarden voor de vaste bodem is gerelateerd aan het gehalte aan lutum en organische stof.

Met deze toetsingswaarden worden richtwaarden aangegeven ter beoordeling van de milieuhygiënische toestand van de bodem. De interventiewaarde is de waarde, waarbij risico's voor het milieu en de volksgezondheid aanwezig kunnen zijn. Indien de interventiewaarde wordt overschreden, is er mogelijk sprake van een geval van ernstige bodemverontreiniging.

Volgens de Wet bodembescherming (Wbb) is er sprake van een geval van ernstige bodemverontreiniging indien voor tenminste één stof de gemiddelde gemeten concentratie van minimaal 25 m³ bodemvolume in het geval van een bodemverontreiniging, of 100 m³ poriënverzadigd bodemvolume in het geval van grondwaterverontreiniging, hoger is dan de betreffende interventiewaarde. Voor een bodemverontreiniging met asbest is het volumecriterium voor het vaststellen van de ernst van het geval niet van toepassing, maar geldt alleen de overschrijding van de interventiewaarde.



5 TOETSING EN INTERPRETATIE

5.1 Grond

In de navolgende tabel zijn de analyseresultaten van het grondonderzoek weergegeven. De gemeten waarden zijn getoetst aan de (gecorrigeerde) normwaarden voor grond zoals in paragraaf 4.4 omschreven. In bijlage 3 zijn de analysecertificaten van het grondonderzoek opgenomen. De toetsingstabellen zijn opgenomen in bijlage 4.

tabel 5: Overschrijdingstabel grond (mg/kg d.s.)

Analyse	MM1BG1	MM1BG2	MM1OG1	MM1OG2
Bodemtype correctie				
Organische stof	5,5	5,2	0,5	0,6
Korrelgrootte < 2 µm (Lutum)	2,9	1	2,4	2,9
Metalen				
Barium (Ba)	<15	<15	<15	<15
Cadmium (Cd)	<0,17	<0,17	<0,17	<0,17
Kobalt (Co)	<4,3	<4,3	<4,3	<4,3
Koper (Cu)	9,9	8,7	<5,0	<5,0
Kwik (Hg)	0,053	<0,050	<0,050	<0,050
Molybdeen (Mo)	<1,5	<1,5	<1,5	<1,5
Nikkel (Ni)	<3,0	<3,0	9,2	<3,0
Lood (Pb)	19	16	<13	<13
Zink (Zn)	17	<17	<17	<17
Minerale olie				
Minerale olie totaal (C10-C40)	<38	<38	<38	<38
Polychloorbifenylen, PCB				
PCB (som 7) (factor 0,7)	<0,0049	<0,0049	<0,0049	<0,0049
Polycyclische Aromatische Koolwaterstoffen, PAK				
PAK Totaal VROM (10)	<0,50	<0,50	<0,50	<0,50
MM1BG01: 1.1 en 1.19 (0-50), 1.7 en 1.17 (0-20) en 1.20 (20-50); Zintuiglijk schone zandige bovengrond, zuidelijk deel				
MM1BG02: 1.3, 1.13 en 1.14 (0-50), 1.8 (0-20) en 1.9 (20-50); Zintuiglijk schone zandige bovengrond, noordelijk deel				
MM1OG01: 1.5 (50-100), 1.11 (50-100; 100-150), 1.17 (20-50; 50-100); Zintuiglijk schone zandige ondergrond, zuidelijk deel				
MM1OG02: 1.4 en 1.13 (50-100) en 1.12 (50-100; 100-150); Zintuiglijk schone zandige ondergrond, noordelijk deel				
Legenda				
> Achtergrondwaarde (AW)	*			
> Tussenwaarde (T)	**			
> Interventiewaarde (I)	***			
Niet getoetst				
<= Achtergrondwaarde (AW)	-			

In het grondmengmonster van de zintuiglijk onverdachte boven- en ondergrond van de onderzoekslocatie zijn geen van de onderzochte stoffen in verhoogde gehalten (groter dan generieke achtergrondwaarden) gemeten.

Er zijn derhalve geen aanwijzingen voor de aanwezigheid van bodemverontreinigingen in de vaste grond van de onderzoekslocatie uit het uitgevoerde onderzoek naar voren gekomen.



5.2 Grondwater

In de navolgende tabel zijn de analyseresultaten van het grondwateronderzoek weergegeven. De gemeten waarden zijn getoetst aan de normwaarden voor grondwater zoals in paragraaf 4.4 omschreven. In bijlage 3 zijn de analysecertificaten van het grondwateronderzoek opgenomen. De toetsingstabellen zijn opgenomen in bijlage 4.

tabel 6: Overschrijdingstabel grondwater (µg/L)

Analyse	1.5	1.12	
Metalen			
Barium (Ba)	190 *	96 *	
Cadmium (Cd)	<0,80 -	<0,80 -	
Kobalt (Co)	8,1 -	<5,0 -	
Koper (Cu)	<15 -	<15 -	
Kwik (Hg)	<0,050 -	<0,050 -	
Molybdeen (Mo)	<3,6 -	<3,6 -	
Nikkel (Ni)	<15 -	<15 -	
Lood (Pb)	<15 -	<15 -	
Zink (Zn)	250 *	<60 -	
Vluchtige Aromatische Koolwaterstoffen			
Benzeen	<0,20 -	<0,20 -	
Tolueen	<0,30 -	<0,30 -	
Ethylbenzeen	<0,30 -	<0,30 -	
Xylenen (som) factor 0,7	<0,21 -	<0,21 -	
BTEX (som)	<1,1 -	<1,1 -	
Naftaleen	<0,050 -	<0,050 -	
Styreen	<0,30 -	<0,30 -	
Vluchtige organische chloorkoolwaterstoffen			
Dichloormethaan	<0,20 -	<0,20 -	
Trichloormethaan	<0,60 -	<0,60 -	
Tetrachloormethaan	<0,10 -	<0,10 -	
Trichlooretheen	<0,60 -	<0,60 -	
Tetrachlooretheen	<0,10 -	<0,10 -	
1,1-Dichloorethaan	<0,60 -	<0,60 -	
1,2-Dichloorethaan	<0,60 -	<0,60 -	
1,1,1-Trichloorethaan	<0,10 -	<0,10 -	
1,1,2-Trichloorethaan	<0,10 -	<0,10 -	
1,1-Dichlooretheen	<0,10 -	<0,10 -	
1,2-Dichloorethenen (Som) factor 0,7	<0,14 -	<0,14 -	
Vinylchloride	<0,10 -	<0,10 -	
Dichloorpropanen som factor 0.7	<0,52 -	<0,52 -	
Tribroommethaan	<2,0 -	<2,0 -	
Minerale olie			
Minerale olie totaal (C10-C40)	<100 -	<100 -	
Legenda			
> Streefwaarde (S)	*		
> Tussenwaarde (T)	**		
> Interventiewaarde (I)	***		
Niet getoetst			
<= Streefwaarde (S)	-		

In de grondwatermonsters van de peilbuizen 1.5 en 1.12 zijn licht verhoogde concentraties aan barium (en een licht verhoogde concentratie aan zink in peilbuis 1.5) gemeten.

De aangetoonde concentraties aan overschrijden de betreffende streefwaarden, maar liggen beneden de toetsingswaarden voor nader onderzoek.



6 CONCLUSIE

In opdracht van Landgoed Tongeren is door Aveco de Bondt een verkennend bodemonderzoek uitgevoerd op Locatie Noordkamp te Tongeren (gemeente Epe).

De aanleiding tot het uitvoeren van het bodemonderzoek is de voorgenomen wijziging van de bestemming. Bovendien dient bij aanvraag van een gemeentelijke bouwverordening een bodemonderzoek te worden uitgevoerd voordat de gemeente de aanvraag in behandeling neemt.

De doelstelling van het onderzoek is het vastleggen van de milieuhygiënische kwaliteit van de bodem van de onderzoekslocatie.

Uit het historisch onderzoek zijn geen aanwijzingen betreffende een bodemverontreiniging op de locatie gevonden.

Ter plaatse van de onderzoekslocatie zijn geen bijmengingen in de boven- of ondergrond aangetroffen.

Uit het uitgevoerde bodemonderzoek is gebleken dat in zowel de bovengrond als de ondergrond van de onderzoekslocatie geen verontreinigingen zijn aangetoond. In het ondiepe grondwater zijn licht verhoogde concentraties aan barium en zink gemeten.

Resumé

Gezien de vastgestelde bodemkwaliteit zijn er geen risico's voor de volksgezondheid en/of het milieu. Voor geen van de gemeten stoffen wordt de interventiewaarde overschreden.

Gegeven de in dit rapport beschreven onderzoeksresultaten, wordt de grond vanuit milieuhygiënisch oogpunt geschikt geacht voor het huidige gebruik en (voorgenomen) nieuwbouw.



bijlage 1:
Topografische ligging onderzoekslocatie

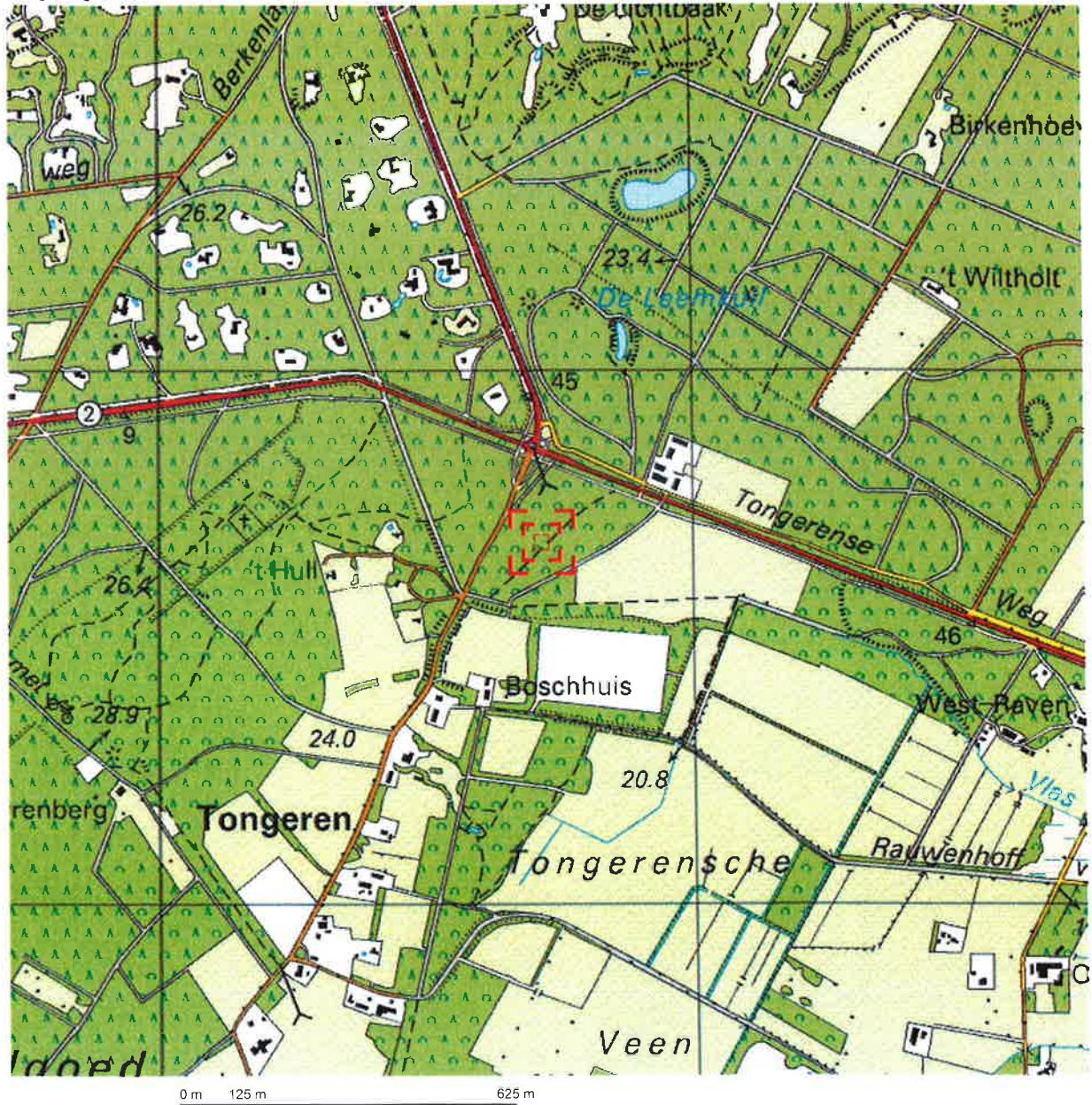

Deze kaart is noordgericht.

Schaal 1: 12500

 Hier bevindt zich Kadastraal object EPE EN OENE S 790
Le Chevalierlaan , EPE

© De auteursrechten en databankenrechten zijn voorbehouden aan de Topografische Dienst Kadaster.



<p>bebouwd gebied</p> <p>a huizenblok, groot gebouw b huizen c hoogbouw d kas</p> <p>wegen</p> <p>autosnelweg hoofdweg met gescheiden rijbanen hoofdweg regionale weg met gescheiden rijbanen regionale weg lokale weg met gescheiden rijbanen lokale weg weg met losse of slechte verharding onverharde weg straat/overige weg wandelgebied fietspad pad, voetpad weg in aanleg weg in ontwerp viaduct tunnel vaste brug beweegbare brug brug op pijlers</p>	<p>spoorwegen</p> <p>spoorweg: enkelspoor spoorweg: dubbelspoor spoorweg: driesporig spoorweg: viersporig a station b leadvon tram a metro bovengronds b metrostation</p> <p>hydrografie</p> <p>waterloop: smaller dan 3 m waterloop: 3-6 m breed waterloop: breder dan 6 m</p> <p>a schutkuis b brug c vonder d koedam a grondduiker b stuw c duiker d sluis</p> <p>bodemgebruik</p> <p>a weide met sloten b bouwland met greppels c boomgaard d fruitkwekerij e boomkwekerij f weide met populieren g loofbos h naaldbos i gemengd bos j griend k heide l zand m dras en riet n heg en houtwal</p>	<p>overige symbolen</p> <p>a kerk, moskee b toren, hoge koepel c kerk, moskee met toren d markant object e watertoren f vuurtoren</p> <p>a gemeentehuis b postkantoor c politiebureau d wegwijzer a kapel b kruis c vlampijp d telescoop a windmolen b watermolen c windmolentje d windturbine</p> <p>a oliepompinstallatie b seinmast c zendmast a hunebed b monument c poldergemaal a begraafplaats b boom c paal d opelagtank a kampeerterrin b sportcomplex c ziekenhuis</p> <p>schietbaan afrastrering hoogspanningaleiding met mast muur geluidswering</p>
---	---	---

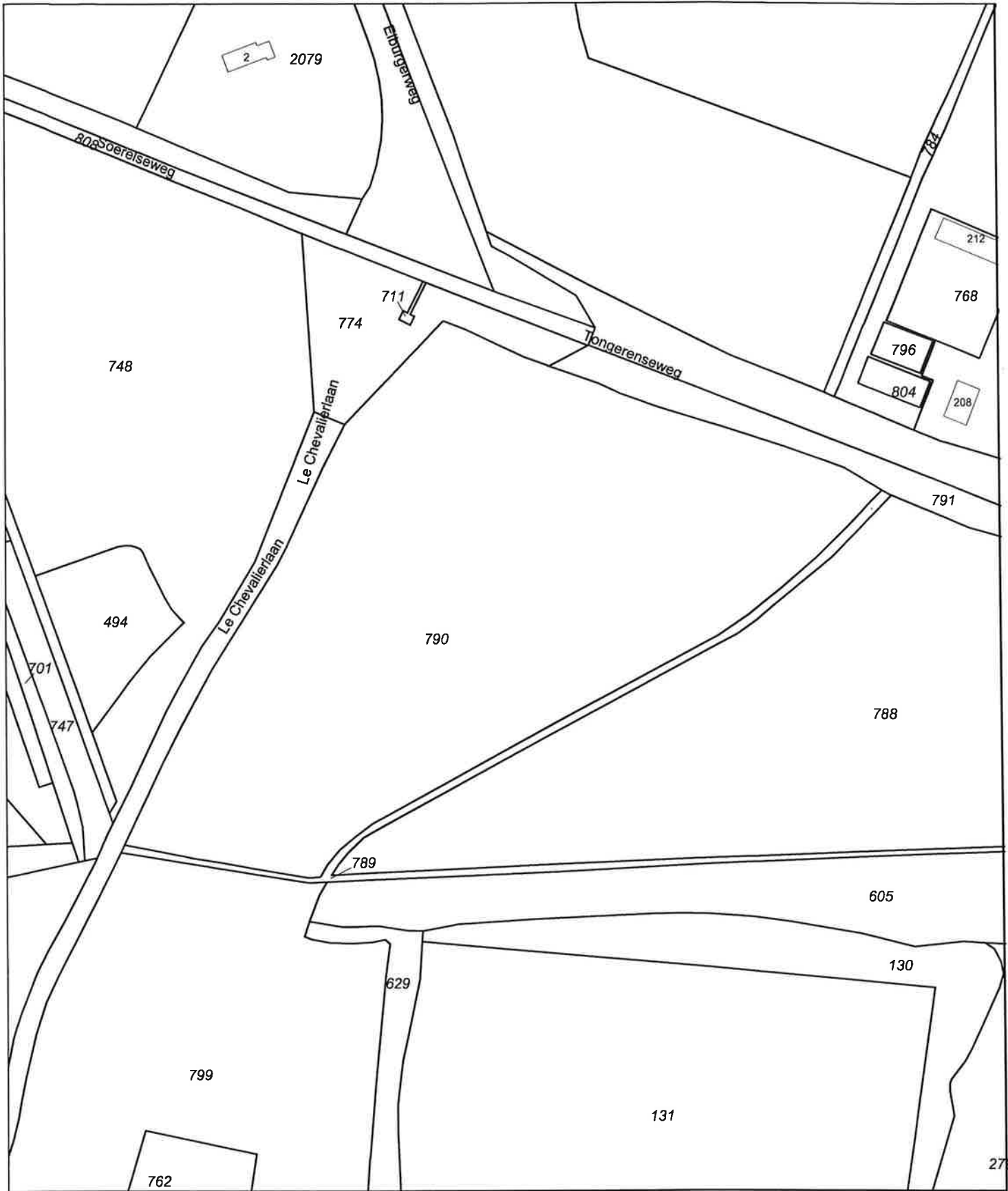

<p>Deze kaart is noordgericht</p> <p>12345 Perceelnummer 25 Huisnummer</p> <p>— Kadastrale grens — Voorlopige grens — Bebouwing — Overige topografie</p> <p>Voor een eensluitend uittreksel, Apeldoorn, 22 maart 2011 De bewaarder van het kadaster en de openbare registers</p>	<p>Schaal 1:2500</p> <p>Kadastrale gemeente Sectie Perceel</p>	<p>EPE EN OENE S 790</p>	
--	--	----------------------------------	---

Aan dit uittreksel kunnen geen betrouwbare maten worden ontleend.
De Dienst voor het kadaster en de openbare registers behoudt zich de intellectuele eigendomsrechten voor, waaronder het auteursrecht en het databankenrecht.



Aveco de Bondt
ingenieursbedrijf

**bijlage 2:
Boorstaten**

Legenda (conform NEN 5104)

grind

	Grind, siltig
	Grind, zwak zandig
	Grind, matig zandig
	Grind, sterk zandig
	Grind, uiterst zandig

zand

	Zand, kleiig
	Zand, zwak siltig
	Zand, matig siltig
	Zand, sterk siltig
	Zand, uiterst siltig

veen

	Veen, mineraalarm
	Veen, zwak kleiig
	Veen, sterk kleiig
	Veen, zwak zandig
	Veen, sterk zandig

klei

	Klei, zwak siltig
	Klei, matig siltig
	Klei, sterk siltig
	Klei, uiterst siltig
	Klei, zwak zandig
	Klei, matig zandig
	Klei, sterk zandig

leem

	Leem, zwak zandig
	Leem, sterk zandig

overige toevoegingen

	zwak humeus
	matig humeus
	sterk humeus
	zwak grindig
	matig grindig
	sterk grindig

geur

	geen geur
	zwakke geur
	matige geur
	sterke geur
	uiterste geur

olie

	geen olie-water reactie
	zwakke olie-water reactie
	matige olie-water reactie
	sterke olie-water reactie
	uiterste olie-water reactie

p.i.d.-waarde

	>0
	>1
	>10
	>100
	>1000
	>10000

monsters

	geroerd monster
	ongeroid monster

overig

	bijzonder bestanddeel
	Gemiddeld hoogste grondwaterstand
	grondwaterstand
	Gemiddeld laagste grondwaterstand

	slib
	water

peilbuis

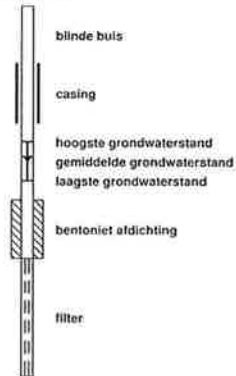

Boring: 1.1

Datum: 15-6-2011
GWS:

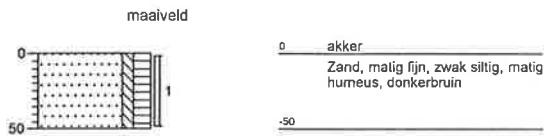

Boring: 1.2

Datum: 15-6-2011
GWS:

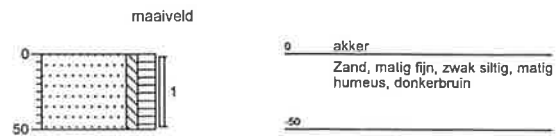

Boring: 1.3

Datum: 15-6-2011
GWS:

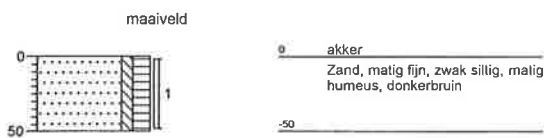

Boring: 1.4

Datum: 15-6-2011
GWS:

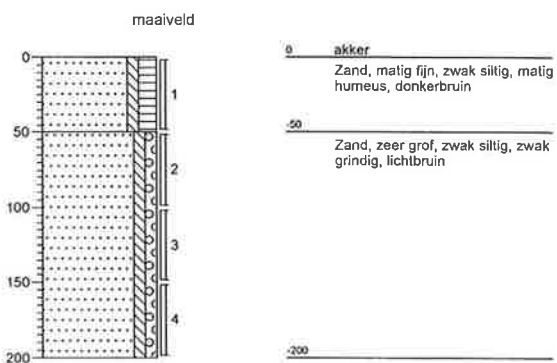

Boring: 1.5

Datum: 15-6-2011
GWS:

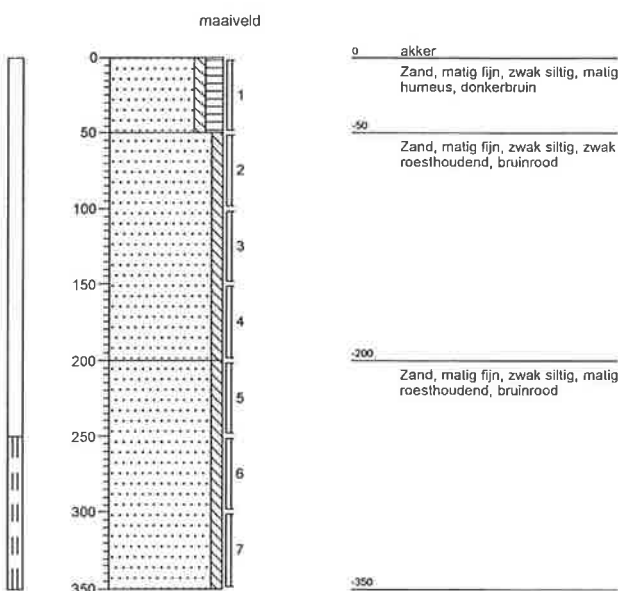

Boring: 1.6

Datum: 15-6-2011
GWS:

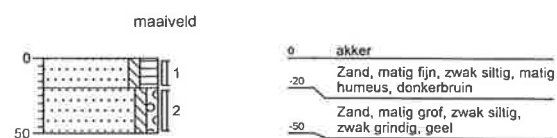

Boring: 1.7

Datum: 15-6-2011
GWS:

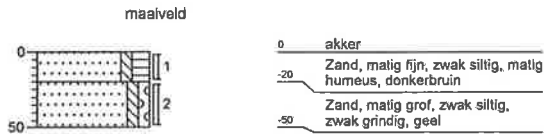

Boring: 1.8

Datum: 15-6-2011
GWS:

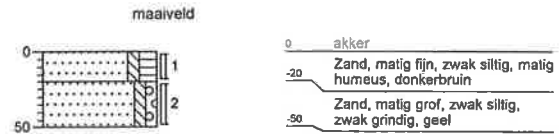

Boring: 1.9

Datum: 15-6-2011
GWS:

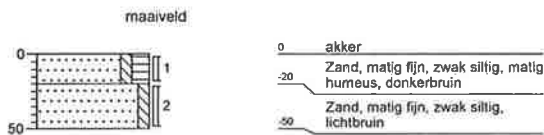

Boring: 1.10

Datum: 15-6-2011
GWS:

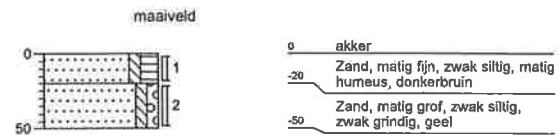

Boring: 1.11

Datum: 15-6-2011
GWS:

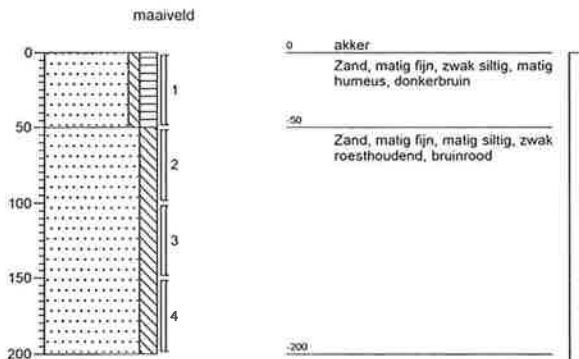

Boring: 1.12

Datum: 15-6-2011
GWS:

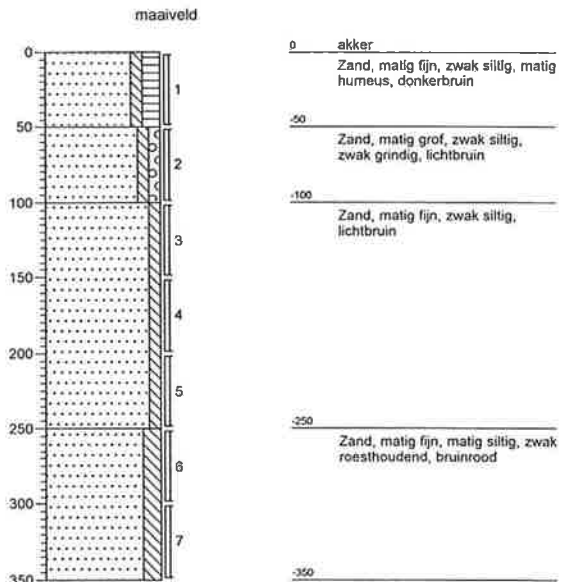

Boring: 1.13

Datum: 15-6-2011
GWS:

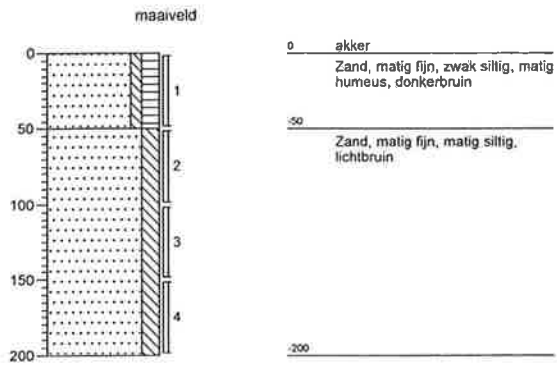

Boring: 1.14

Datum: 15-6-2011
GWS:

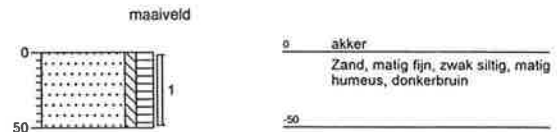

Boring: 1.15

Datum: 15-6-2011
GWS:

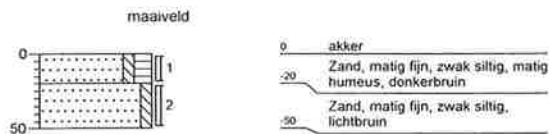

Boring: 1.16

Datum: 15-6-2011
GWS:

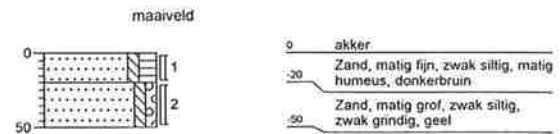

Boring: 1.17

Datum: 15-6-2011
GWS:

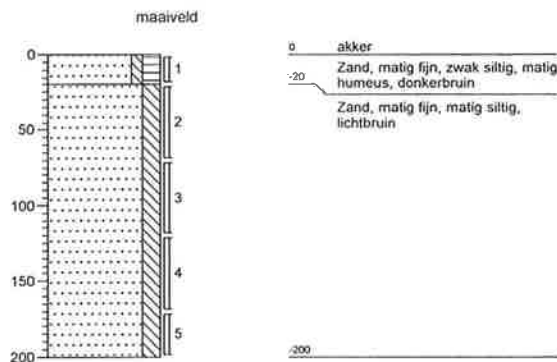

Boring: 1.18

Datum: 15-6-2011
GWS:

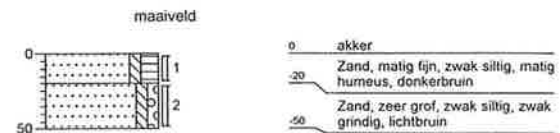

Boring: 1.19

Datum: 15-6-2011
GWS:

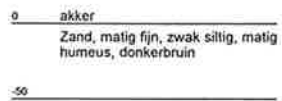
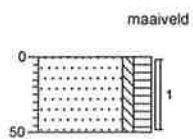

Boring: 1.20

Datum: 15-6-2011
GWS:

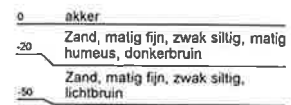
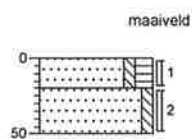



Aveco de Bondt

ingenieursbedrijf

**bijlage 3:
Analysecertificaten**

Aveco de Bondt bv
T.a.v. L. Boxhoorn
Postbus 223
2217 DRIEBERGEN-RIJSENBURG

Analysecertificaat

Datum: 28-06-2011

Hierbij ontvangt u de resultaten van het navolgende laboratoriumonderzoek.

Certificaatnummer	2011101824
Uw projectnummer	110537
Uw projectnaam	Drietal locaties Tongeren, Epe
Uw ordernummer	
Monster(s) ontvangen	17-06-2011

Dit certificaat mag uitsluitend in zijn geheel worden gereproduceerd.
Aanvullende informatie behorend bij dit analysecertificaat kunt U vinden in het overzicht "Specificaties Analysemethoden". Extra exemplaren zijn verkrijgbaar bij de afdeling Verkoop en Advies.

De grondmonsters worden tot 6 weken na datum ontvangst gekoeld bewaard en watermonsters tot 2 weken na datum ontvangst. Zonder tegenbericht worden de monsters nadien afgevoerd.
Indien de monsters langer bewaard dienen te blijven verzoeken wij U dit exemplaar uiterlijk 1 week voor afloop van de standaardbewaarperiode ondertekend aan ons te retourneren. Voor de kosten van het langer bewaren van monsters verwijzen wij naar de prijslijst.

Bewaren tot:

Datum:

Naam:

Handtekening:

Wij vertrouwen erop uw opdracht hiermee naar verwachting te hebben uitgevoerd, mocht U naar aanleiding van dit analysecertificaat nog vragen hebben verzoeken wij U contact op te nemen met de afdeling Verkoop en Advies.

Met vriendelijke groet,

Eurofins Analytico B.V.



Ing. A. Veldhuizen
Technical Manager

Analysecertificaat

Uw projectnummer	110537	Certificaatnummer	2011101824
Uw projectnaam	Drietal locaties Tongeren, Epe	Startdatum	17-06-2011
Uw ordernummer		Rapportagedatum	28-06-2011/12:19
Datum monstername	15-06-2011	Bijlage	A, B, C
Monsternemer		Pagina	1/2
Monstermatrix	Grond; Grond, AS3000		

Analyse	Eenheid	1	2	3	4
Voorbehandeling					
S Cryogeen malen AS3000		Uitgevoerd	Uitgevoerd	Uitgevoerd	Uitgevoerd
Bodemkundige analyses					
S Droge stof	% (m/m)	86.4	86.3	97.0	95.9
S Organische stof	% (m/m) ds	5.5	5.2	<0.5	0.6
S Gloeirest	% (m/m) ds	94.3	94.8	99.4	99.2
S Korrelgrootte < 2 µm (Lutum)	% (m/m) ds	2.9	<1.0	2.4	2.9
Metalen					
S Barium (Ba)	mg/kg ds	<15	<15	<15	<15
S Cadmium (Cd)	mg/kg ds	<0.17	<0.17	<0.17	<0.17
S Kobalt (Co)	mg/kg ds	<4.3	<4.3	<4.3	<4.3
S Koper (Cu)	mg/kg ds	9.9	8.7	<5.0	<5.0
S Kwik (Hg)	mg/kg ds	0.053	<0.050	<0.050	<0.050
S Molybdeen (Mo)	mg/kg ds	<1.5	<1.5	<1.5	<1.5
S Nikkel (Ni)	mg/kg ds	<3.0	<3.0	9.2	<3.0
S Lood (Pb)	mg/kg ds	19	16	<13	<13
S Zink (Zn)	mg/kg ds	17	<17	<17	<17
Minerale olie					
Minerale olie (C10-C12)	mg/kg ds	<3.0	3.5	14	<3.0
Minerale olie (C12-C16)	mg/kg ds	<5.0	<5.0	<5.0	<5.0
Minerale olie (C16-C21)	mg/kg ds	<6.0	<6.0	<6.0	<6.0
Minerale olie (C21-C30)	mg/kg ds	<12	<12	<12	<12
Minerale olie (C30-C35)	mg/kg ds	<6.0	<6.0	<6.0	<6.0
Minerale olie (C35-C40)	mg/kg ds	<6.0	<6.0	<6.0	<6.0
S Minerale olie totaal (C10-C40)	mg/kg ds	<38	<38	<38	<38
Polychloorbifenylen, PCB					
S PCB 28	mg/kg ds	<0.0010	<0.0010	<0.0010	<0.0010
S PCB 52	mg/kg ds	<0.0010	<0.0010	<0.0010	<0.0010
S PCB 101	mg/kg ds	<0.0010	<0.0010	<0.0010	<0.0010
S PCB 118	mg/kg ds	<0.0010	<0.0010	<0.0010	<0.0010
S PCB 138	mg/kg ds	<0.0010	<0.0010	<0.0010	<0.0010
S PCB 153	mg/kg ds	<0.0010	<0.0010	<0.0010	<0.0010
S PCB 180	mg/kg ds	<0.0010	<0.0010	<0.0010	<0.0010
S PCB (som 7) (factor 0,7)	mg/kg ds	0.0049 ¹⁾	0.0049 ¹⁾	0.0049 ¹⁾	0.0049 ¹⁾

Nr. Monsteromschrijving

1	MM1BG1
2	MM1BG2
3	MM10G1
4	MM10G2

Analytico-nr.

6195392
6195393
6195394
6195396

Eurofins Analytico B.V.

Gildeweg 44-46
3771 NB Barneveld
P.O. Box 459
3770 AL Barneveld NL

Tel. +31 (0)34 242 63 00
Fax +31 (0)34 242 63 99
E-mail info@analytico.com
Site www.analytico.com

ABN AMRO 54 85 74 456
VAT/BTW No.
NL 8043.14.883.B01
KvK No. 09088623

Q: door RvA geaccrediteerde verrichting
R: AP04 erkende verrichting
S: AS 3000 erkende verrichting

Dit certificaat mag uitsluitend in zijn geheel worden gereproduceerd.

Eurofins Analytico B.V. is ISO 9001: 2008 gecertificeerd door Lloyd's RQA en erkend door het Vlaamse Gewest (OVAM en Dep. LNE), het Brusselse Gewest (BIM), het Waalse Gewest (DGRNE-OWD) en door de overheden van Frankrijk en Luxemburg (MEV).



Analysecertificaat

Uw projectnummer	110537	Certificaatnummer	2011101824
Uw projectnaam	Drietal locaties Tongeren, Epe	Startdatum	17-06-2011
Uw ordernummer		Rapportagedatum	28-06-2011/12:19
Datum monstername	15-06-2011	Bijlage	A, B, C
Monsternemer		Pagina	2/2
Monstermatrix	Grond; Grond, AS3000		

Analyse	Eenheid	1	2	3	4
Q PCB (som 7)	mg/kg ds	<0.0070	<0.0070	<0.0070	<0.0070
Polycyclische Aromatische Koolwaterstoffen, PAK					
Naftaleen	mg/kg ds	<0.050	<0.050	<0.050	<0.050
Fenanthreen	mg/kg ds	<0.050	<0.050	<0.050	<0.050
Anthraceen	mg/kg ds	<0.050	<0.050	<0.050	<0.050
Fluorantheen	mg/kg ds	<0.050	<0.050	<0.050	<0.050
Benzo(a)anthraceen	mg/kg ds	<0.050	<0.050	<0.050	<0.050
Chryseen	mg/kg ds	<0.050	<0.050	<0.050	<0.050
Benzo(k)fluorantheen	mg/kg ds	<0.050	<0.050	<0.050	<0.050
Benzo(a)pyreen	mg/kg ds	<0.050	<0.050	<0.050	<0.050
Benzo(ghi)peryleen	mg/kg ds	<0.050	<0.050	<0.050	<0.050
Indeno(123-cd)pyreen	mg/kg ds	<0.050	<0.050	<0.050	<0.050
PAK VROM (10) (factor 0,7)	mg/kg ds	0.35 ¹⁾	0.35 ¹⁾	0.35 ¹⁾	0.35 ¹⁾
PAK Totaal VROM (10)	mg/kg ds	<0.50	<0.50	<0.50	<0.50

Nr. Monsteromschrijving

1 MM1BG1
2 MM1BG2
3 MM10G1
4 MM10G2

Analytico-nr.

6195392
6195393
6195394
6195396

Eurofins Analytico B.V.



Gildeweg 44-46
3771 NB Barneveld
P.O. Box 459
3770 AL Barneveld NL

Tel. +31 (0)34 242 63 00
Fax +31 (0)34 242 63 99
E-mail info@analytico.com
Site www.analytico.com

ABN AMRO 54 85 74 456
VAT/BTW No.
NL 8043.14.883.B01
KvK No. 09088623

Q: door RVA geaccrediteerde verrichting
A: AP04 erkende verrichting
S: AS 3000 erkende verrichting

Dit certificaat mag uitsluitend in zijn geheel worden gereproduceerd.

Eurofins Analytico B.V. is ISO 9001: 2008 gecertificeerd door Lloyd's RQA en erkend door het Vlaamse Gewest (OVAM en Dep. LNE), het Brusselse Gewest (BIM), het Waalse Gewest (DGRNE-DWD) en door de overheden van Frankrijk en Luxemburg (MEV).

Akkoord
Pr.coörd.
SK



TESTEN
RVA L010

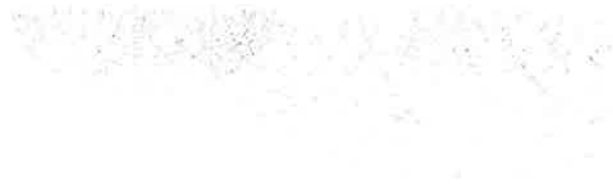

Bijlage (A) met deelmonsterinformatie behorende bij analysecertificaat 2011101824

Pagina 1/1

Analytico-n Boornr	Omschrijving	Van	Tot	Barcode	Monsteromschrijving
6195392 1.1	1	0	50	0504508686	MM1BG1
6195392 1.17	1	0	20	0505864132	
6195392 1.19	1	0	50	0505660001	
6195392 1.7	1	0	20	0504508682	
6195392 1.20	2	20	50	0505662069	
6195393 1.13	1	0	50	0505662077	MM1BG2
6195393 1.14	1	0	50	0505662079	
6195393 1.3	1	0	50	0504508687	
6195393 1.8	1	0	20	0504508698	
6195393 1.9	2	20	50	0505662080	
6195394 1.12	2	50	100	0505661809	MM10G1
6195394 1.13	2	50	100	0505662078	
6195394 1.4	2	50	100	0505864144	
6195394 1.12	3	100	150	0505661822	
6195396 1.11	2	50	100	0505862414	MM10G2
6195396 1.17	2	20	70	0505864142	
6195396 1.5	2	50	100	0505661835	
6195396 1.11	3	100	150	0505864145	
6195396 1.17	3	70	120	0504508685	

Eurofins Analytico B.V.

Gildeweg 44-46
3771 NB Barneveld
P.O. Box 459
3770 AL Barneveld NL

Tel. +31 (0)34 242 63 00
Fax +31 (0)34 242 63 99
E-mail info@analytico.com
Site www.analytico.com

ABN AMRO 54 85 74 456
VAT/BTW No.
NL 8043.14.883.B01
KvK No. 09088623

Eurofins Analytico B.V. is ISO 9001: 2008 gecertificeerd door Lloyd's RQA en erkend door het Vlaamse Gewest (OVAM en Dep. LNE), het Brusselse Gewest (BIM), het Waalse Gewest (DGRNE-OWD) en door de overheden van Frankrijk en Luxemburg (MEV).

**Bijlage (B) met opmerkingen behorende bij analysecertificaat 2011101824**

Pagina 1/1

Opmerking 1)De toetswaarde van de som is gelijk aan de sommatie van $0,7 \star RG$

Bijlage (C) met methodeverwijzingen behorende bij analysecertificaat 2011101824

Pagina 1/1

Analyse	Methode	Techniek	Referentiemethode
Droge Stof	W0104	Gravimetrie	Cf. pb 3010-2 en Gw. NEN-ISO 11465
Organische stof	W0109	Gravimetrie	Cf. NEN 5754
Cryogeen malen AS3000	W0106	Voorbehandeling	Cf. AS3000
Korrelgrootte < 2 µm (Lutum) DMA rob	W0173	Sedimentatie	Cf. pb 3010-4 en cf. NEN 5753
ICP-MS Barium	W0423	ICP-MS	Cf. NEN-EN-ISO 17294-2
Metalen AS3010 (Cd)	W0423	ICP-MS	Cf. pb 3010-5 en cf. NEN-EN-ISO 17294-2
Metalen AS3010 (Co)	W0423	ICP-MS	Cf. pb 3010-5 en cf. NEN-EN-ISO 17294-2
Metalen AS3010 (Cu)	W0423	ICP-MS	Cf. pb 3010-5 en cf. NEN-EN-ISO 17294-2
Metalen AS3010 (Hg)	W0423	ICP-MS	Cf. pb 3010-5 en cf. NEN-EN-ISO 17294-2
Metalen AS3010 (Mo)	W0423	ICP-MS	Cf. pb 3010-5 en cf. NEN-EN-ISO 17294-2
Metalen AS3010 (Ni)	W0423	ICP-MS	Cf. pb 3010-5 en cf. NEN-EN-ISO 17294-2
Metalen AS3010 (Pb)	W0423	ICP-MS	Cf. pb 3010-5 en cf. NEN-EN-ISO 17294-2
Metalen AS3010 (Zn)	W0423	ICP-MS	Cf. pb 3010-5 en cf. NEN-EN-ISO 17294-2
Minerale olie (GC)	W0202	GC-FID	Cf. pb 3010-7 en cf. NEN 6978
Polychloorbifenylen (PCB)	W0271	GC-MS	Cf. pb 3010-8 en gw. NEN 6980
PAK som AS3000/AP04	W0271	GC-MS	Cf. pb. 3010-6 en gw. NEN-ISO 18287
PAK (VROM)	W0271	GC-MS	Cf. pb. 3010-6 en gw. NEN-ISO 18287

Nadere informatie over de toegepaste onderzoeksmethoden alsmede een classificatie van de meetonzekerheid staan vermeld in ons overzicht "Specificaties analysemethoden", versie juli 2009.

Aveco de Bondt bv
T.a.v. L. Boxhoorn
Postbus 223
2217 DRIEBERGEN-RIJSENBURG

Analysecertificaat

Datum: 28-06-2011

Hierbij ontvangt u de resultaten van het navolgende laboratoriumonderzoek.

Certificaatnummer	2011104889
Uw projectnummer	110537
Uw projectnaam	Drietal locaties Tongeren, Epe
Uw ordernummer	
Monster(s) ontvangen	22-06-2011

Dit certificaat mag uitsluitend in zijn geheel worden gereproduceerd.
Aanvullende informatie behorend bij dit analysecertificaat kunt U vinden in het overzicht "Specificaties Analysemethoden". Extra exemplaren zijn verkrijgbaar bij de afdeling Verkoop en Advies.

De grondmonsters worden tot 6 weken na datum ontvangst gekoeld bewaard en watermonsters tot 2 weken na datum ontvangst. Zonder tegenbericht worden de monsters nadien afgevoerd.
Indien de monsters langer bewaard dienen te blijven verzoeken wij U dit exemplaar uiterlijk 1 week voor afloop van de standaardbewaarperiode ondertekend aan ons te retourneren. Voor de kosten van het langer bewaren van monsters verwijzen wij naar de prijslijst.

Bewaren tot:

Datum:

Naam:

Handtekening:

Wij vertrouwen erop uw opdracht hiermee naar verwachting te hebben uitgevoerd, mocht U naar aanleiding van dit analysecertificaat nog vragen hebben verzoeken wij U contact op te nemen met de afdeling Verkoop en Advies.

Met vriendelijke groet,

Eurofins Analytico B.V.



Ing. A. Veldhuizen
Technical Manager

Analysecertificaat

Uw projectnummer	110537	Certificaatnummer	2011104889
Uw projectnaam	Drietal locaties Tongeren, Epe	Startdatum	22-06-2011
Uw ordernummer		Rapportagedatum	28-06-2011/11:58
Datum monstername	22-06-2011	Bijlage	A, C
Monsternemer		Pagina	1/2
Monstermatrix	Water; Water, AS3000		

Analyse	Eenheid	1	2
Metalen			
S Barium (Ba)	µg/L	190	96
S Cadmium (Cd)	µg/L	<0.80	<0.80
S Kobalt (Co)	µg/L	8.1	<5.0
S Koper (Cu)	µg/L	<15	<15
S Kwik (Hg)	µg/L	<0.050	<0.050
S Molybdeen (Mo)	µg/L	<3.6	<3.6
S Nikkel (Ni)	µg/L	<15	<15
S Lood (Pb)	µg/L	<15	<15
S Zink (Zn)	µg/L	250	<60
Vluchtige Aromatische Koolwaterstoffen			
S Benzeen	µg/L	<0.20	<0.20
S Toluene	µg/L	<0.30	<0.30
S Ethylbenzeen	µg/L	<0.30	<0.30
S o-Xyleen	µg/L	<0.10	<0.10
S m, p-Xyleen	µg/L	<0.20	<0.20
S Xylenen (som) factor 0,7	µg/L	0.21	0.21
BTEX (som)	µg/L	<1.1	<1.1
S Naftaleen	µg/L	<0.050	<0.050
S Styreen	µg/L	<0.30	<0.30
Vluchtige organische chloorkoolwaterstoffen			
S Dichloormethaan	µg/L	<0.20	<0.20
S Trichloormethaan	µg/L	<0.60	<0.60
S Tetrachloormethaan	µg/L	<0.10	<0.10
S Trichlooretheen	µg/L	<0.60	<0.60
S Tetrachlooretheen	µg/L	<0.10	<0.10
S 1,1-Dichloorethaan	µg/L	<0.60	<0.60
S 1,2-Dichloorethaan	µg/L	<0.60	<0.60
S 1,1,1-Trichloorethaan	µg/L	<0.10	<0.10
S 1,1,2-Trichloorethaan	µg/L	<0.10	<0.10
S cis 1,2-Dichlooretheen	µg/L	<0.10	<0.10
S trans 1,2-Dichlooretheen	µg/L	<0.10	<0.10
CKW (som)	µg/L	<3.2	<3.2
S 1,1-Dichlooretheen	µg/L	<0.10	<0.10

Nr. Monsteromschrijving

- 1 1.5-1-1
2 1.12-1-1

Analytico-nr.

6205144
6205145

Eurofins Analytico B.V.

Gildeweg 44-46
3771 NB Barneveld
P.O. Box 459
3770 AL Barneveld NL

Tel. +31 (0)34 242 63 00
Fax +31 (0)34 242 63 99
E-mail info@analytico.com
Site www.analytico.com

ABN AMRO 54 85 74 456
VAT/BTW No.
NL 8043.14.883.801
KvK No. 09088623

Q: door RvA geaccrediteerde verrichting
A: AP04 erkende verrichting
S: AS 3000 erkende verrichting

Dit certificaat mag uitsluitend in zijn geheel worden gereproduceerd.

Eurofins Analytico B.V. is ISO 9001: 2008 gecertificeerd door Lloyd's RQA en erkend door het Vlaamse Gewest (OVAM en Dep. LNE), het Brusselse Gewest (BIM), het Waalse Gewest (DGRNE-OWD) en door de overheden van Frankrijk en Luxemburg (MEV).



Analysecertificaat

Uw projectnummer	110537	Certificaatnummer	2011104889
Uw projectnaam	Drietal locaties Tongeren, Epe	Startdatum	22-06-2011
Uw ordernummer		Rapportagedatum	28-06-2011/11:58
Datum monstername	22-06-2011	Bijlage	A, C
Monsternemer		Pagina	2/2
Monstermatrix	Water; Water, AS3000		

Analyse	Eenheid	1	2
S 1,2-Dichloorethenen (Som) factor 0,7	µg/L	0.14	0.14
S Vinylchloride	µg/L	<0.10	<0.10
S 1,1-Dichloorpropan	µg/L	<0.25	<0.25
S 1,2-Dichloorpropan	µg/L	<0.25	<0.25
S 1,3-Dichloorpropan	µg/L	<0.25	<0.25
S Dichloorpropanen som factor 0.7	µg/L	0.52	0.52
S Tribroommethaan	µg/L	<2.0	<2.0
Minerale olie			
Minerale olie (C10-C12)	µg/L	<8.0	<8.0
Minerale olie (C12-C16)	µg/L	<15	<15
Minerale olie (C16-C21)	µg/L	<16	<16
Minerale olie (C21-C30)	µg/L	<31	<31
Minerale olie (C30-C35)	µg/L	<15	<15
Minerale olie (C35-C40)	µg/L	<15	<15
S Minerale olie totaal (C10-C40)	µg/L	<100	<100

Nr. Monsteromschrijving

1 1.5-1-1
2 1.12-1-1

Analytico-nr.

6205144
6205145

Eurofins Analytico B.V.



Gildeweg 44-46
3771 NB Barneveld
P.O. Box 459
3770 AL Barneveld NL

Tel. +31 (0)34 242 63 00
Fax +31 (0)34 242 63 99
E-mail info@analytico.com
Site www.analytico.com

ABN AMRO 54 85 74 456
VAT/BTW No.
NL 8043.14.883.B01
KvK No. 09088623

Q: door RvA geaccrediteerde verrichting
A: AP04 erkende verrichting
S: AS 3000 erkende verrichting

Dit certificaat mag uitsluitend in zijn geheel worden gereproduceerd.

Eurofins Analytico B.V. is ISO 9001: 2008 gecertificeerd door Lloyd's RQA en erkend door het Vlaamse Gewest (OVAM en Dep. INE), het Brusselse Gewest (BIM), het Waalse Gewest (DGRNE-OWD) en door de overheden van Frankrijk en Luxemburg (MEV).

**Akkoord
Pr.coörd.**
VA



Bijlage (A) met deelmonsterinformatie behorende bij analysecertificaat 2011104889

Pagina 1/1

Analytico-n Boornr	Omschrijving	Van	Tot	Barcode	Monsteromschrijving
6205144 1.5	1	250	350	0691103448	1.5-1-1
6205144 1.5	2	250	350	0700587602	
6205145 1.12	1	250	350	0700587601	1.12-1-1
6205145 1.12	2	250	350	0691103438	

Eurofins Analytico B.V.

 Gildeweg 44-46
 3771 NB Barneveld
 P.O. Box 459
 3770 RL Barneveld NL

 Tel. +31 (0)34 242 63 00
 Fax +31 (0)34 242 63 99
 E-mail info@analytico.com
 Site www.analytico.com

 ABN AMRO 54 85 74 456
 VAT/BTW No.
 NL 8043.14.883.B01
 KvK No. 09088623

Eurofins Analytico B.V. is ISO 9001: 2008 gecertificeerd door Lloyd's RQA en erkend door het Vlaamse Gewest (OVAM en Dep. LNE), het Brusselse Gewest (BIM), het Waalse Gewest (DGRNE-OWD) en door de overheden van Frankrijk en Luxemburg (MEV).

Bijlage (C) met methodeverwijzingen behorende bij analysecertificaat 2011104889

Pagina 1/1

Analyse	Methode	Techniek	Referentiemethode
ICP-MS Cadmium	W0421	ICP-MS	Cf. pb 3110-3 en cf. NEN-EN-ISO 17294-2
ICP-MS Kobalt (Co)	W0421	ICP-MS	Cf. pb 3110-3 en cf. NEN-EN-ISO 17294-2
ICP-MS Koper	W0421	ICP-MS	Cf. pb 3110-3 en cf. NEN-EN-ISO 17294-2
ICP-MS Kwik	W0421	ICP-MS	Cf. pb 3110-3 en cf. NEN-EN-ISO 17294-2
ICP-MS Molybdeen (Mo)	W0421	ICP-MS	Cf. pb 3110-3 en cf. NEN-EN-ISO 17294-2
ICP-MS Nikkel	W0421	ICP-MS	Cf. pb 3110-3 en cf. NEN-EN-ISO 17294-2
ICP-MS Lood	W0421	ICP-MS	Cf. pb 3110-3 en cf. NEN-EN-ISO 17294-2
ICP-MS Zink	W0421	ICP-MS	Cf. pb 3110-3 en cf. NEN-EN-ISO 17294-2
Xylenen som AS3000	W0254	HS-GC-MS	Cf. pb 3130-1/2 en gw. NEN EN ISO 15680
Aromaten (BTEXN)	W0254	HS-GC-MS	Cf. pb 3130-1/2 en gw. NEN EN ISO 15680
ICP-MS Barium	W0421	ICP-MS	Cf. pb 3110-3 en cf. NEN-EN-ISO 17294-2
Styreen	W0254	HS-GC-MS	Cf. pb 3130-1/2 en gw. NEN EN ISO 15680
VOCL (11)	W0254	HS-GC-MS	Cf. pb 3130-1/2 en gw. NEN EN ISO 15680
CKW : 1,1-Dichlooretheen	H W0254	HS-GC-MS	Cf. pb 3130-1/2 en gw. NEN EN ISO 15680
DiClEtheen som AS3000	W0254	HS-GC-MS	Cf. pb 3130-1/2 en gw. NEN EN ISO 15680
CKW : Vinylchloride	W0254	HS-GC-MS	Cf. pb 3130-1/2 en gw. NEN EN ISO 15680
1,1-dichloorpropaan	W0254	HS-GC-MS	Cf. pb 3130-1/2 en gw. NEN EN ISO 15680
1,2-Dichloorpropaan	W0254	HS-GC-MS	Cf. pb 3130-1/2 en gw. NEN EN ISO 15680
1,3-dichloorpropaan	W0254	HS-GC-MS	Cf. pb 3130-1/2 en gw. NEN EN ISO 15680
DiChlprop. som AS300	W0254	HS-GC-MS	Cf. pb 3130-1/2 en gw. NEN EN ISO 15680
tribroommethaan	W0254	HS-GC-MS	Cf. pb 3130-1/2 en gw. NEN EN ISO 15680
Minerale olie (GC)	W0215	LVI-GC-FID	Cf. pb 3110-5

Nadere informatie over de toegepaste onderzoeksmethoden alsmede een classificatie van de meetonzekerheid staan vermeld in ons overzicht "Specificaties analysemethoden", versie juli 2009.



Aveco de Bondt

ingenieursbedrijf

**bijlage 4:
Toetsingstabellen**

Toetsing: S en I 2009	
Certificaatnummer	2011101824
Monsteromschrijving	MM1BG1
Monstersoort	Grond, AS3000
Uw projectnummer	110537
Uw projectnaam	Drietal locaties Tongeren, Epe
Uw ordernummer	
Datum monstername	15-06-2011
Monsternemer	

Parameter	Eenheid	MM1BG1	+/-	AW	T	I
Voorbehandeling						
Cryogeen malen AS3000		Uitgevoerd				
Bodemkundige analyses						
Droge stof	% (m/m)	86,4				
Organische stof	% (m/m) ds	5,5				
Gloeirest	% (m/m) ds	94,3				
Korrelgrootte < 2 µm (Lutum)	% (m/m) ds	2,9				
Metalen						
Barium (Ba)	mg/kg ds	<15				
Cadmium (Cd)	mg/kg ds	<0,17	-	0,41	4,6	8,9
Kobalt (Co)	mg/kg ds	<4,3	-	4,7	32	59
Koper (Cu)	mg/kg ds	9,9	-	22	64	110
Kwik (Hg)	mg/kg ds	0,053	-	0,11	13	26
Molybdeen (Mo)	mg/kg ds	<1,5	-	1,5	96	190
Nikkel (Ni)	mg/kg ds	<3,0	-	13	25	37
Lood (Pb)	mg/kg ds	19	-	34	200	360
Zink (Zn)	mg/kg ds	17	-	67	210	340
Minerale olie						
Minerale olie (C10-C12)	mg/kg ds	<3,0				
Minerale olie (C12-C16)	mg/kg ds	<5,0				
Minerale olie (C16-C21)	mg/kg ds	<6,0				
Minerale olie (C21-C30)	mg/kg ds	<12				
Minerale olie (C30-C35)	mg/kg ds	<6,0				
Minerale olie (C35-C40)	mg/kg ds	<6,0				
Minerale olie totaal (C10-C40)	mg/kg ds	<38	-	100	1400	2800
Polychloorbifenylen, PCB						
PCB 28	mg/kg ds	<0,0010				
PCB 52	mg/kg ds	<0,0010				
PCB 101	mg/kg ds	<0,0010				
PCB 118	mg/kg ds	<0,0010				
PCB 138	mg/kg ds	<0,0010				
PCB 153	mg/kg ds	<0,0010				
PCB 180	mg/kg ds	<0,0010				
PCB (som 7) (factor 0,7)	mg/kg ds	<0,0049	-	0,011	0,28	0,55
PCB (som 7)	mg/kg ds	<0,0070	-	0,011	0,28	0,55
Polycyclische Aromatische Koolwaterstoffen, PAK						
Naftaleen	mg/kg ds	<0,050				
Fenanthreen	mg/kg ds	<0,050				
Anthraceen	mg/kg ds	<0,050				
Fluorantheen	mg/kg ds	<0,050				
Benzo(a)anthraceen	mg/kg ds	<0,050				
Chryseen	mg/kg ds	<0,050				
Benzo(k)fluorantheen	mg/kg ds	<0,050				
Benzo(a)pyreen	mg/kg ds	<0,050				
Benzo(ghi)peryleen	mg/kg ds	<0,050				
Indeno(123-cd)pyreen	mg/kg ds	<0,050				
PAK VROM (10) (factor 0,7)	mg/kg ds	<0,35	-	1,5	21	40
PAK Totaal VROM (10)	mg/kg ds	<0,50	-	1,5	21	40

Legenda	
+	> AchtergrondWaarde (AW)
++	> Tussenwaarde (T)
+++	> Interventiewaarde (I)
	Niet getoetst
-	<= AchtergrondWaarde (AW)

Normwaarden zijn gecorrigeerd met de volgende gegevens:
Lutum: 2.90% van droge stof en organische stof:5.5% van droge stof.

Deze toetsing is met de grootste zorg samengesteld, Eurulins Analytico B.V. is echter niet verantwoordelijk voor de uitkomst van deze toetsing

Toetsing: S en I 2009						
Certificaatnummer		2011101824				
Monsteromschrijving		MM1BG2				
Monstersoort		Grond, AS3000				
Uw projectnummer		110537				
Uw projectnaam		Drietal locaties Tongeren, Epe				
Uw ordernummer						
Datum monstername		15-06-2011				
Monsternemer						
Parameter	Eenheid	MM1BG2	+/-	AW	T	I
Voorbehandeling						
Cryogeen malen AS3000		Uitgevoerd				
Bodemkundige analyses						
Droge stof	% (m/m)	86,3				
Organische stof	% (m/m) ds	5,2				
Gloeirest	% (m/m) ds	94,8				
Korrelgrootte < 2 µm (Lutum)	% (m/m) ds	<1,0				
Metalen						
Barium (Ba)	mg/kg ds	<15				
Cadmium (Cd)	mg/kg ds	<0,17	-	0,40	4,5	8,7
Kobalt (Co)	mg/kg ds	<4,3	-	4,3	29	54
Koper (Cu)	mg/kg ds	8,7	-	21	62	100
Kwik (Hg)	mg/kg ds	<0,050	-	0,11	13	26
Molybdeen (Mo)	mg/kg ds	<1,5	-	1,5	96	190
Nikkel (Ni)	mg/kg ds	<3,0	-	12	23	34
Lood (Pb)	mg/kg ds	16	-	34	200	360
Zink (Zn)	mg/kg ds	<17	-	64	200	330
Minerale olie						
Minerale olie (C10-C12)	mg/kg ds	3,5				
Minerale olie (C12-C16)	mg/kg ds	<5,0				
Minerale olie (C16-C21)	mg/kg ds	<6,0				
Minerale olie (C21-C30)	mg/kg ds	<12				
Minerale olie (C30-C35)	mg/kg ds	<6,0				
Minerale olie (C35-C40)	mg/kg ds	<6,0				
Minerale olie totaal (C10-C40)	mg/kg ds	<38	-	99	1300	2600
Polychloorbifenylen, PCB						
PCB 28	mg/kg ds	<0,0010				
PCB 52	mg/kg ds	<0,0010				
PCB 101	mg/kg ds	<0,0010				
PCB 118	mg/kg ds	<0,0010				
PCB 138	mg/kg ds	<0,0010				
PCB 153	mg/kg ds	<0,0010				
PCB 180	mg/kg ds	<0,0010				
PCB (som 7) (factor 0,7)	mg/kg ds	<0,0049	-	0,010	0,27	0,52
PCB (som 7)	mg/kg ds	<0,0070	-	0,010	0,27	0,52
Polycyclische Aromatische Koolwaterstoffen, PAK						
Naftaleen	mg/kg ds	<0,050				
Fenanthreen	mg/kg ds	<0,050				
Anthraceen	mg/kg ds	<0,050				
Fluorantheen	mg/kg ds	<0,050				
Benzo(a)anthraceen	mg/kg ds	<0,050				
Chryseen	mg/kg ds	<0,050				
Benzo(k)fluorantheen	mg/kg ds	<0,050				
Benzo(a)pyreen	mg/kg ds	<0,050				
Benzo(ghi)peryleen	mg/kg ds	<0,050				
Indeno(123-cd)pyreen	mg/kg ds	<0,050				
PAK VROM (10) (factor 0,7)	mg/kg ds	<0,35	-	1,5	21	40
PAK Totaal VROM (10)	mg/kg ds	<0,50	-	1,5	21	40

Legenda	
+	> AchtergrondWaarde (AW)
++	> Tussenwaarde (T)
+++	> Interventiewaarde (I)
	Niet getoetst
-	<= AchtergrondWaarde (AW)

Normwaarden zijn gecorrigeerd met de volgende gegevens:
Lutum: 1% van droge stof en organische stof: 5.20% van droge stof.

Deze toetsing is met de grootste zorg samengesteld, Eurofins Analytico B.V. is echter niet verantwoordelijk voor de uitkomst van deze toetsing

Toetsing: S en I 2009						
Certificaatnummer		2011101824				
Monsteromschrijving		MM1OG1				
Monstersoort		Grond, AS3000				
Uw projectnummer		110537				
Uw projectnaam		Drietal locaties Tongeren, Epe				
Uw ordernummer						
Datum monstername		15-06-2011				
Monsternemer						
Parameter	Eenheid	MM1OG1	+/-	AW	T	I
Voorbehandeling						
Cryogeen malen AS3000		Uitgevoerd				
Bodemkundige analyses						
Droge stof	% (m/m)	97,0				
Organische stof	% (m/m) ds	<0,5				
Gloeirest	% (m/m) ds	99,4				
Korrelgrootte < 2 µm (Lutum)	% (m/m) ds	2,4				
Metalen						
Barium (Ba)	mg/kg ds	<15				
Cadmium (Cd)	mg/kg ds	<0,17	-	0,35	4,0	7,6
Kobalt (Co)	mg/kg ds	<4,3	-	4,5	30	56
Koper (Cu)	mg/kg ds	<5,0	-	20	56	93
Kwik (Hg)	mg/kg ds	<0,050	-	0,11	13	25
Molybdeen (Mo)	mg/kg ds	<1,5	-	1,5	96	190
Nikkel (Ni)	mg/kg ds	9,2	-	12	24	35
Lood (Pb)	mg/kg ds	<13	-	32	190	340
Zink (Zn)	mg/kg ds	<17	-	60	180	310
Minerale olie						
Minerale olie (C10-C12)	mg/kg ds	14				
Minerale olie (C12-C16)	mg/kg ds	<5,0				
Minerale olie (C16-C21)	mg/kg ds	<6,0				
Minerale olie (C21-C30)	mg/kg ds	<12				
Minerale olie (C30-C35)	mg/kg ds	<6,0				
Minerale olie (C35-C40)	mg/kg ds	<6,0				
Minerale olie totaal (C10-C40)	mg/kg ds	<38	-	38	520	1000
Polychloorbifenylen, PCB						
PCB 28	mg/kg ds	<0,0010				
PCB 52	mg/kg ds	<0,0010				
PCB 101	mg/kg ds	<0,0010				
PCB 118	mg/kg ds	<0,0010				
PCB 138	mg/kg ds	<0,0010				
PCB 153	mg/kg ds	<0,0010				
PCB 180	mg/kg ds	<0,0010				
PCB (som 7) (factor 0,7)	mg/kg ds	<0,0049	-	0,0040	0,10	0,20
PCB (som 7)	mg/kg ds	<0,0070	-	0,0040	0,10	0,20
Polycyclische Aromatische Koolwaterstoffen, PAK						
Naftaleen	mg/kg ds	<0,050				
Fenanthreen	mg/kg ds	<0,050				
Anthraceen	mg/kg ds	<0,050				
Fluorantheen	mg/kg ds	<0,050				
Benzo(a)anthraceen	mg/kg ds	<0,050				
Chryseen	mg/kg ds	<0,050				
Benzo(k)fluorantheen	mg/kg ds	<0,050				
Benzo(a)pyreen	mg/kg ds	<0,050				
Benzo(ghi)peryleen	mg/kg ds	<0,050				
Indeno(123-cd)pyreen	mg/kg ds	<0,050				
PAK VROM (10) (factor 0,7)	mg/kg ds	<0,35	-	1,5	21	40
PAK Totaal VROM (10)	mg/kg ds	<0,50	-	1,5	21	40

Legenda	
+	> AchtergrondWaarde (AW)
++	> Tussenwaarde (T)
+++	> Interventiewaarde (I)
	Niet getoetst
-	<= AchtergrondWaarde (AW)
Normwaarden zijn gecorrigeerd met de volgende gegevens:	
Lutum: 2.40% van droge stof en organische stof:0.5% van droge stof.	

Deze toetsing is met de grootste zorg samengesteld, Eurofins Analytico B.V. is echter niet verantwoordelijk voor de uitkomst van deze toetsing.

Toetsing: S en I 2009						
Certificaatnummer		2011101824				
Monstersomschrijving		MM1OG2				
Monstersoort		Grond, AS3000				
Uw projectnummer		110537				
Uw projectnaam		Drietal locaties Tongeren, Epe				
Uw ordernummer						
Datum monstername		15-06-2011				
Monsternemer						
Parameter	Eenheid	MM1OG2	+/-	AW	T	I
Voorbehandeling						
Cryogeen malen AS3000		Uitgevoerd				
Bodemkundige analyses						
Droge stof	% (m/m)	95,9				
Organische stof	% (m/m) ds	0,6				
Gloeirest	% (m/m) ds	99,2				
Korrelgrootte < 2 µm (Lutum)	% (m/m) ds	2,9				
Metalen						
Barium (Ba)	mg/kg ds	<15				
Cadmium (Cd)	mg/kg ds	<0,17	-	0,35	4,0	7,7
Kobalt (Co)	mg/kg ds	<4,3	-	4,7	32	59
Koper (Cu)	mg/kg ds	<5,0	-	20	57	95
Kwik (Hg)	mg/kg ds	<0,050	-	0,11	13	25
Molybdeen (Mo)	mg/kg ds	<1,5	-	1,5	96	190
Nikkel (Ni)	mg/kg ds	<3,0	-	13	25	37
Lood (Pb)	mg/kg ds	<13	-	32	190	340
Zink (Zn)	mg/kg ds	<17	-	62	190	320
Minerale olie						
Minerale olie (C10-C12)	mg/kg ds	<3,0				
Minerale olie (C12-C16)	mg/kg ds	<5,0				
Minerale olie (C16-C21)	mg/kg ds	<6,0				
Minerale olie (C21-C30)	mg/kg ds	<12				
Minerale olie (C30-C35)	mg/kg ds	<6,0				
Minerale olie (C35-C40)	mg/kg ds	<6,0				
Minerale olie totaal (C10-C40)	mg/kg ds	<38	-	38	520	1000
Polychloorbifenylen, PCB						
PCB 28	mg/kg ds	<0,0010				
PCB 52	mg/kg ds	<0,0010				
PCB 101	mg/kg ds	<0,0010				
PCB 118	mg/kg ds	<0,0010				
PCB 138	mg/kg ds	<0,0010				
PCB 153	mg/kg ds	<0,0010				
PCB 180	mg/kg ds	<0,0010				
PCB (som 7) (factor 0,7)	mg/kg ds	<0,0049	-	0,0040	0,10	0,20
PCB (som 7)	mg/kg ds	<0,0070	-	0,0040	0,10	0,20
Polycyclische Aromatische Koolwaterstoffen, PAK						
Naftaleen	mg/kg ds	<0,050				
Fenanthreen	mg/kg ds	<0,050				
Anthraceen	mg/kg ds	<0,050				
Fluorantheen	mg/kg ds	<0,050				
Benzo(a)anthraceen	mg/kg ds	<0,050				
Chryseen	mg/kg ds	<0,050				
Benzo(k)fluorantheen	mg/kg ds	<0,050				
Benzo(a)pyreen	mg/kg ds	<0,050				
Benzo(ghi)peryleen	mg/kg ds	<0,050				
Indeno(123-cd)pyreen	mg/kg ds	<0,050				
PAK VROM (10) (factor 0,7)	mg/kg ds	<0,35	-	1,5	21	40
PAK Totaal VROM (10)	mg/kg ds	<0,50	-	1,5	21	40

Legenda	
+	> AchtergrondWaarde (AW)
++	> Tussenwaarde (T)
+++	> Interventiewaarde (I)
	Niet getoetst
-	<= AchtergrondWaarde (AW)

Normwaarden zijn gecorrigeerd met de volgende gegevens:
Lutum: 2.90% van droge stof en organische stof:0.600% van droge stof.

Deze toetsing is met de grootste zorg samengesteld. Eurofins Analytico B.V. is echter niet verantwoordelijk voor de uitkomst van deze toetsing.

Toetsing: S en I 2009						
Certificaatnummer	2011104889					
Monsteromschrijving	1.5-1-1					
Monstersoort	Water, AS3000					
Uw projectnummer	110537					
Uw projectnaam	Drietal locaties Tongeren, Epe					
Uw ordernummer						
Datum monstername	22-06-2011					
Monsternemer						
Parameter	Eenheid	1.5-1-1	+/-	S	T	I
Metalen						
Barium (Ba)	µg/L	190	+	50	340	630
Cadmium (Cd)	µg/L	<0,80	-	0,40	3,2	6
Kobalt (Co)	µg/L	8,1	-	20	60	100
Koper (Cu)	µg/L	<15	-	15	45	75
Kwik (Hg)	µg/L	<0,050	-	0,050	0,17	0,30
Molybdeen (Mo)	µg/L	<3,6	-	5	150	300
Nikkel (Ni)	µg/L	<15	-	15	45	75
Lood (Pb)	µg/L	<15	-	15	45	75
Zink (Zn)	µg/L	250	+	65	430	800
Vluchtige Aromatische Koolwaterstoffen						
Benzeen	µg/L	<0,20	-	0,20	15	30
Tolueen	µg/L	<0,30	-	7	500	1000
Ethylbenzeen	µg/L	<0,30	-	4	77	150
o-Xyleen	µg/L	<0,10				
m,p-Xyleen	µg/L	<0,20				
Xylenen (som) factor 0,7	µg/L	<0,21	-	0,20	35	70
BTEX (som)	µg/L	<1,1				
Naftaleen	µg/L	<0,050	-	0,010	35	70
Styreen	µg/L	<0,30	-	6	150	300
Vluchtige organische chloorkoolwaterstoffen						
Dichloormethaan	µg/L	<0,20	-	0,010	500	1000
Trichloormethaan	µg/L	<0,60	-	6	200	400
Tetrachloormethaan	µg/L	<0,10	-	0,010	5,0	10
Trichlooretheen	µg/L	<0,60	-	24	260	500
Tetrachlooretheen	µg/L	<0,10	-	0,010	20	40
1,1-Dichloorethaan	µg/L	<0,60	-	7	450	900
1,2-Dichloorethaan	µg/L	<0,60	-	7	200	400
1,1,1-Trichloorethaan	µg/L	<0,10	-	0,010	150	300
1,1,2-Trichloorethaan	µg/L	<0,10	-	0,010	65	130
cis 1,2-Dichlooretheen	µg/L	<0,10				
trans 1,2-Dichlooretheen	µg/L	<0,10				
CKW (som)	µg/L	<3,2				
1,1-Dichlooretheen	µg/L	<0,10	-	0,010	5,0	10
1,2-Dichlooretheen (Som) factor 0,7	µg/L	<0,14	-	0,010	10	20
Vinylchloride	µg/L	<0,10	-	0,010	2,5	5
1,1-Dichloorpropaan	µg/L	<0,25				
1,2-Dichloorpropaan	µg/L	<0,25				
1,3-Dichloorpropaan	µg/L	<0,25				
Dichloorpropanen som factor 0.7	µg/L	0,52	-	0,80	40	80
Tribroommethaan	µg/L	<2,0	-			630
Minerale olie						
Minerale olie (C10-C12)	µg/L	<8,0				
Minerale olie (C12-C16)	µg/L	<15				
Minerale olie (C16-C21)	µg/L	<16				
Minerale olie (C21-C30)	µg/L	<31				
Minerale olie (C30-C35)	µg/L	<15				
Minerale olie (C35-C40)	µg/L	<15				
Minerale olie totaal (C10-C40)	µg/L	<100	-	50	330	600

Legenda	
+	> Streefwaarde (S)
++	> Tussenwaarde (T)
+++	> Interventiewaarde (I)
	Niet getoetst
-	<= Streefwaarde (S)

Deze toetsing is met de grootste zorg samengesteld, Eurofins Analytico B.V. is echter niet verantwoordelijk voor de uitkomst van deze toetsing.

Toetsing: S en I 2009						
Certificaatnummer	2011104889					
Monsteromschrijving	1.12-1-1					
Monstersoort	Water, AS3000					
Uw projectnummer	110537					
Uw projectnaam	Drietal locaties Tongeren, Epe					
Uw ordernummer						
Datum monstername	22-06-2011					
Monsternemer						
Parameter	Eenheid	1.12-1-1	+/-	S	T	I
Metalen						
Barium (Ba)	µg/L	96	+	50	340	630
Cadmium (Cd)	µg/L	<0,80	-	0,40	3,2	6
Kobalt (Co)	µg/L	<5,0	-	20	60	100
Koper (Cu)	µg/L	<15	-	15	45	75
Kwik (Hg)	µg/L	<0,050	-	0,050	0,17	0,30
Molybdeen (Mo)	µg/L	<3,6	-	5	150	300
Nikkel (Ni)	µg/L	<15	-	15	45	75
Lood (Pb)	µg/L	<15	-	15	45	75
Zink (Zn)	µg/L	<60	-	65	430	800
Vluchtige Aromatische Koolwaterstoffen						
Benzeen	µg/L	<0,20	-	0,20	15	30
Tolueen	µg/L	<0,30	-	7	500	1000
Ethylbenzeen	µg/L	<0,30	-	4	77	150
o-Xyleen	µg/L	<0,10				
m,p-Xyleen	µg/L	<0,20				
Xylenen (som) factor 0,7	µg/L	<0,21	-	0,20	35	70
BTEX (som)	µg/L	<1,1				
Naftaleen	µg/L	<0,050	-	0,010	35	70
Styreen	µg/L	<0,30	-	6	150	300
Vluchtige organische chloorkoolwaterstoffen						
Dichloormethaan	µg/L	<0,20	-	0,010	500	1000
Trichloormethaan	µg/L	<0,60	-	6	200	400
Tetrachloormethaan	µg/L	<0,10	-	0,010	5,0	10
Trichlooretheen	µg/L	<0,60	-	24	260	500
Tetrachlooretheen	µg/L	<0,10	-	0,010	20	40
1,1-Dichloorethaan	µg/L	<0,60	-	7	450	900
1,2-Dichloorethaan	µg/L	<0,60	-	7	200	400
1,1,1-Trichloorethaan	µg/L	<0,10	-	0,010	150	300
1,1,2-Trichloorethaan	µg/L	<0,10	-	0,010	65	130
cis 1,2-Dichlooretheen	µg/L	<0,10				
trans 1,2-Dichlooretheen	µg/L	<0,10				
CKW (som)	µg/L	<3,2				
1,1-Dichlooretheen	µg/L	<0,10	-	0,010	5,0	10
1,2-Dichlooretheenen (Som) factor 0,7	µg/L	<0,14	-	0,010	10	20
Vinylchloride	µg/L	<0,10	-	0,010	2,5	5
1,1-Dichloorpropaan	µg/L	<0,25				
1,2-Dichloorpropaan	µg/L	<0,25				
1,3-Dichloorpropaan	µg/L	<0,25				
Dichloorpropanen som factor 0.7	µg/L	0,52	-	0,80	40	80
Tribroommethaan	µg/L	<2,0	-			630
Minerale olie						
Minerale olie (C10-C12)	µg/L	<8,0				
Minerale olie (C12-C16)	µg/L	<15				
Minerale olie (C16-C21)	µg/L	<16				
Minerale olie (C21-C30)	µg/L	<31				
Minerale olie (C30-C35)	µg/L	<15				
Minerale olie (C35-C40)	µg/L	<15				
Minerale olie totaal (C10-C40)	µg/L	<100	-	50	330	600

Legenda	
+	> Streefwaarde (S)
++	> Tussenwaarde (T)
+++	> Interventiewaarde (I)
	Niet getoetst
-	<= Streefwaarde (S)

Deze loetsing is met de grootste zorg samengesteld, Eurofins Analytico B.V. is echter niet verantwoordelijk voor de uitkomst van deze loetsing



Aveco de Bondt

ingenieursbedrijf

**bijlage 5:
Kwaliteitsborging**

Kwaliteitsborging

Erkenningen Kwalibo

De veldwerkzaamheden worden uitgevoerd conform de eisen uit het 'Besluit uitvoeringskwaliteit bodembeheer' (bekend als Kwalibo). Dit besluit richt zich op kwaliteit en integriteit van de bodemintermediair, in deze Aveco de Bondt bv.

Bodemintermediairs mogen alleen onder Kwalibo werkzaamheden verrichten als zij daarvoor door de ministers van VROM en Verkeer en Waterstaat zijn erkend. Een erkenning is een beschikking afgegeven door de VROM en V&W (zie ook www.bodemplus.nl) waarin staat dat de bodemintermediair voldoet aan de gestelde voorwaarden. Bevoegd gezag mag alleen gegevens accepteren van een erkende intermediair.

De kwaliteitseisen zijn vastgelegd in beoordelingsrichtlijnen, protocollen en andere documenten. Daarin is beschreven hoe een bodemintermediair bepaalde werkzaamheden moet uitvoeren. Aveco de Bondt borgt dat de veldwerkzaamheden, monsterneming en/of milieukundige begeleiding worden uitgevoerd door of onder directe leiding van een door VROM en V&W erkende medewerker conform onze procescertificaten:

- Monsterneming voor partijkeuringen. Waarbij de uitgevoerde processen voldoen aan de beoordelingsrichtlijn SIKB 1000 "Monsterneming voor partijkeuringen Bouwstoffenbesluit" voor de toepassingsgebieden:
 - Monsterneming grond voor partijkeuringen (VKB-protocol 1001);
 - Monsterneming niet-vormgegeven bouwstoffen uit statische partijen voor partijkeuringen (VKB-protocol 1002);
 - Monstervoorbehandeling op locatie voor partijkeuringen (VKB-protocol 1002, § 6.2.2);
- Veldwerk bij milieuhygiënisch bodemonderzoek. Waarbij de uitgevoerde processen voldoen aan de beoordelingsrichtlijn SIKB 2000 "Veldwerk bij milieuhygiënisch bodemonderzoek" voor de toepassingsgebieden:
 - Plaatsen van handboringen en peilbuizen, maken van boorbeschrijvingen, nemen van grondmonsters en waterpassen (VKB-protocol 2001);
 - Het nemen van grondwatermonsters (VKB-protocol 2002);
 - Locatie inspectie en monsterneming van asbest in bodem (VKB-protocol 2018);
- Milieukundige begeleiding van (water)bodemsaneringen en nazorg.
Waarbij de uitgevoerde processen voldoen aan de beoordelingsrichtlijn SIKB 6000 "Milieukundige begeleiding en evaluatie van bodemsanering" voor de toepassingsgebieden:
 - Milieukundige begeleiding landbodemsaneringen met conventionele methoden (VKB-protocol 6001);
 - Milieukundige begeleiding landbodemsaneringen met in-situ methoden (VKB-protocol 6002);
 - Milieukundige begeleiding van waterbodemsaneringen (VKB-protocol 6003);
 - Milieukundige begeleiding van nazorg (VKB-protocol 6004).

De procescertificaten staan op naam van Aveco de Bondt bv. Aveco de Bondt bv is statutair gevestigd te Utrecht en geregistreerd onder nummer Kamer van Koophandel nr. 30169759. Als postadres geldt postbus 202 te Rijssen. De operationele werkzaamheden worden vanuit verschillende standplaatsen uitgevoerd.

Functiescheiding (integriteit)

Bodemintermediairs moeten onafhankelijk zijn van hun opdrachtgevers om hun integriteit te borgen. Dit moet voorkomen dat eigenaren van bijvoorbeeld verontreinigde locaties of initiatiefnemers tot bijvoorbeeld een bodemsanering op een ongewenste wijze de bodemintermediairs beïnvloeden. De eis van verplichte functiescheiding betreft alleen de relatie opdrachtgever (indien eigenaar) versus bodemintermediair.

Functiescheiding is verplicht voor de onder de voornoemde procescertificaten uit te voeren zogeheten kritische functies. Conform de daartoe in het kwaliteitssysteem van Aveco de Bondt bv opgenomen procedure wordt bij iedere (potentiële) opdracht voor de uitvoering van één van deze kritische functies, gecontroleerd of van functiescheiding sprake is. In onze offertes en rapportages wordt het resultaat van deze toets weergegeven.



Aveco de Bondt
ingenieursbedrijf

bijlage 6:
Foto's onderzoekslocatie





tekening 1:
Overzicht locatie met monsterpunten



Legenda

- Grens onderzoekslocatie
- ⊕ 01 Peilbuis
- ⊕ 02 Boring tot 0,5 m-mv
- ⊕ 03 Boring tot 2,0 m-mv
- Foto richting



Opdrachtgever: Landgoed Tongeren BV		Aveco de Bondt ingenieursbedrijf	
Project: Locatie Noordkamp te Tongeren Gemeente Epe		Projectnummer: 110537-3	Aveco de Bondt bv Driebergen Postbus 223, 3970 AE, Driebergen Stationsweg 3, 3972 KA, Driebergen Telefoon (0343) 52 31 00 Telefax (0343) 52 31 96 E-mail: info@avecodebondt.nl Internet: www.avecodebondt.nl
Omschrijving: Verkenend bodemonderzoek Locatie monsterpunten		Datum: 13-07-2011	
Blad: 1 van 1	Formaat: A3	Uitgave: A	
Getekend: JKN	Gecontroleerd: LBN	Tek nr.: 110537T01	Schaal: 1:1250
		Gezeten: DVI	