

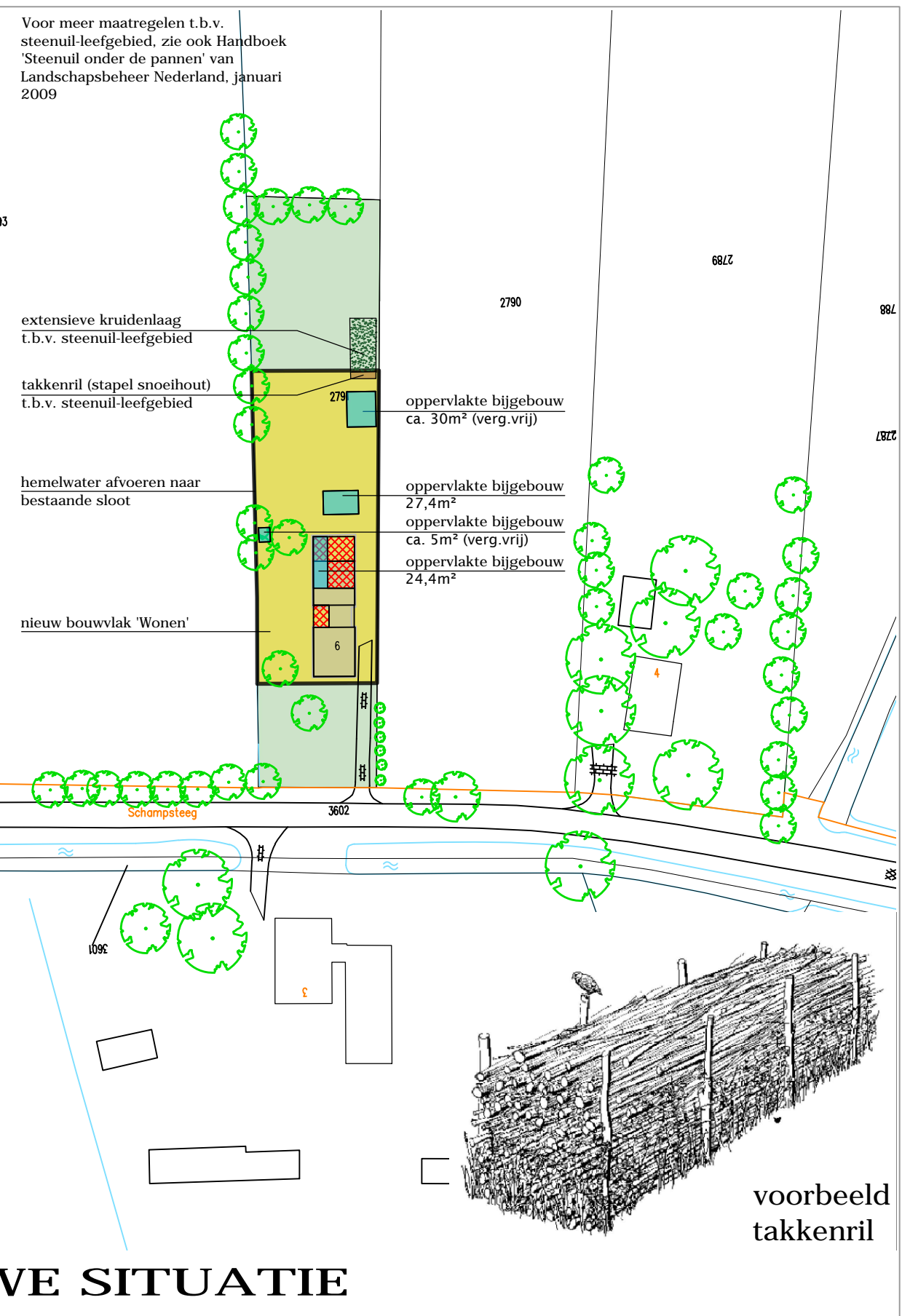

BESTAANDE SITUATIE

RENNOOI

- bestaande bebouwing
- te slopen bebouwing
- nieuw/te verbouwen bebouwing
- bestaande bomen/groen
- nieuwe bomen
- nieuwe haag
- bestemming Wonen
- bestemming Agrarisch



NIEUWE SITUATIE

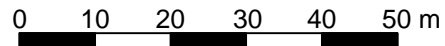

PROJECT
 Verzoek projectafwijking
 besluit aan de Schampsteeg 6 te Ede

SITUATIE
 adres: Schampsteeg 6, 6718VD Ede
 kad. bekend gem. Ede sectie G, nr. 2791
 Schaal 1:1000

gewijzigd: a. 26-10-2015
 b. 05-01-2016

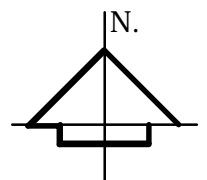

dbl architecten
 bureau
 Meulunterseweg 34
 6741 HN Lunteren
 0318 482462
 www.dbl-lunteren.nl

GETEKEND: JN DATUM: 08-09-2015 PROJECTNR: 15-065 TEKENINGNR: S-1

Deze tekening blijft eigendom van architectenbureau DBL Lunteren BV - auteursrecht voorbehouden