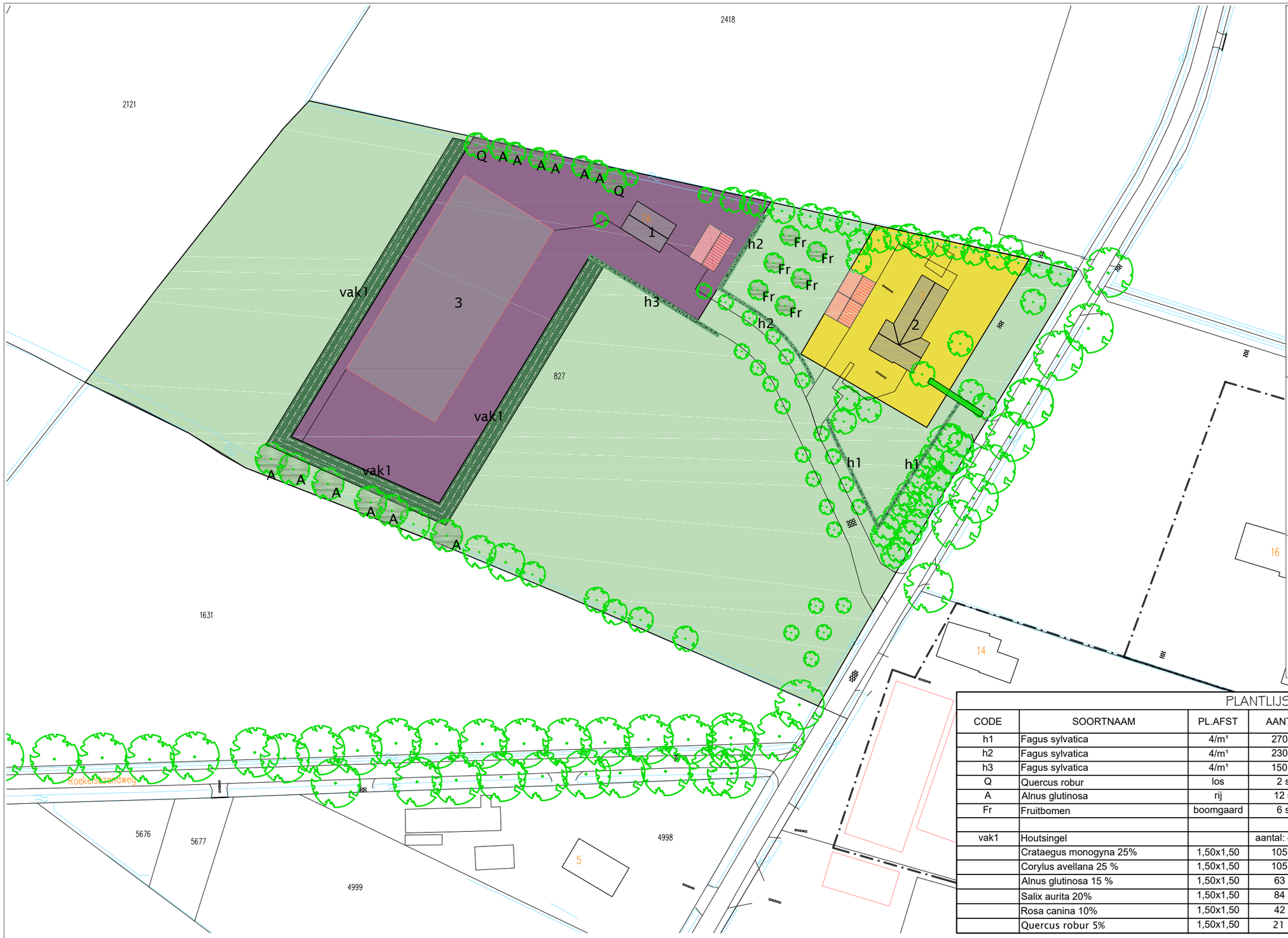

RENVOOI

- bestaande bebouwing
- te slopen bebouwing
- nieuwe bebouwing
- bestaande bomen/groen
- nieuwe bomen
- nieuwe haag
- bestemming Wonen
- bestemming Agrarisch
- bestemming Bedrijf

Aanwezige bebouwing:

1 bestaande woning met nieuw bijgebouw 75m²
2 bestaand woongebouw met 2x bijgebouw à 50m²
3 bedrijfsbebouwing 1552m² milieucategorie 1 en 2

Riolering:
- de woningen zijn aangesloten op het gemeentelijk persriool in de Damakkerweg
- het hemelwater wordt op eigen terrein geïnfiltreerd, met een overloop naar de noordelijk gelegen sloot

PLANTLIJST

CODE	SOORTNAAM	PL.AFST	AANTAL		MAAT
h1	Fagus sylvatica	4/m¹	270 st	beuk	80-100
h2	Fagus sylvatica	4/m¹	230 st	beuk	80-100
h3	Fagus sylvatica	4/m¹	150 st	beuk	80-100
Q	Quercus robur	los	2 st	zomereik	16-18
A	Alnus glutinosa	rij	12 st	zwarte els	16-18
Fr	Fruitbomen	boomgaard	6 st	soort nader te bepalen	16-18
vak1	Houtsingel		aantal: 420 st		
	Crataegus monogyna 25%	1,50x1,50	105 st	meidoorn	80-100
	Corylus avellana 25 %	1,50x1,50	105 st	hazelaar	80-100
	Alnus glutinosa 15 %	1,50x1,50	63 st	els	80-100
	Salix aurita 20%	1,50x1,50	84 st	geoorde wilg	80-100
	Rosa canina 10%	1,50x1,50	42 st	hondsroos	80-100
	Quercus robur 5%	1,50x1,50	21 st	zomereik	16-18

DAMAKKERWEG 7a

0 10 20 30 40 50 m

N.

PROJECT

Functiewisseling naar Wonen
NIEUWE SITUATIE

SITUATIE

adres: Damakkerweg 7a, 6731DA Otterlo
kad. bekend gem. Otterlo sectie E, nr. 827
Schaal 1:1000

gewijzigd: a. 24-08-2016
b. 07-10-2016
c. 13-03-2017
d. 05-05-2017

dbl architecten bureau
Meuluntersweg 34
6741 HN Lunteren
0318 482462
www.dbl-lunteren.nl

GETEKEND:	DATUM:	PROJECTNR	TEKENINGNR
JN	11-03-2016	16-053	S-2

Deze tekening blijft eigendom van architectenbureau DBL Lunteren BV - auteursrecht voorbehouden