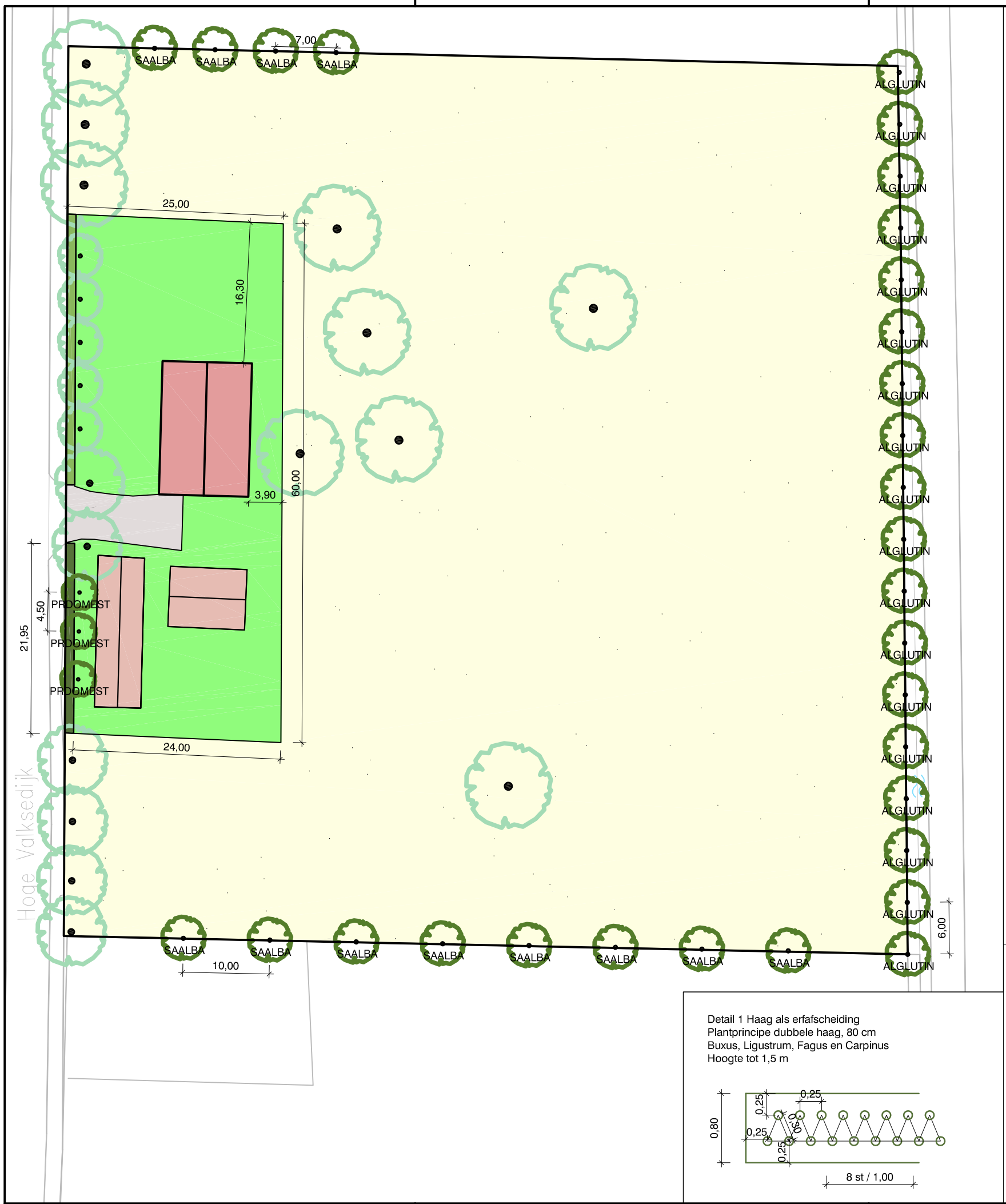

LEGENDA

HOUTIGE BEPLANTINGEN

Volwassen boom (bestaand)

ALGLUTIN
Alnus glutinosa
zwarte els
maat 16/18, met kluit
12 st

SAALBA
Salix alba
knotwilg
maat 16/18, knotvorm, met kluit
18 st

PRDOMEST
Prunus domestica cv
pruim/kwets cv
halfstam, met kluit
3 st

Bestaande haag

Haag			
Oppervlakte:	22m1	Dichtheid	8.00st/m1
Plantverband:	2 rijen, zie detail 1		
Soort	%	Maat	Aantal
Ligustrum ovalifolium	100%	80/100	176st

KRUIDACHTIGE BEPLANTINGEN

Weide
8.450m2

BEBOUWING

Hoofdgebouw (bestaand)

Bijgebouwen (bestaand)
totaal 150m2

BEGRENZING

Plangrens

Erfperceel / kavelgrens
1.500m2

VERHARDING

Bestaande inrit

Toelichting:
- kroondiameters bomen representatief voor eindbeeld
- maten in meters tenzij anders aangegeven
- hoogtematen in meters t.o.v. N.A.P.
- materiaalmaten in millimeters

Detail 1 Haag als erfafscheiding
Plantprincipe dubbele haag, 80 cm
Buxus, Ligustrum, Fagus en Carpinus
Hoogte tot 1,5 m

Functieverandering Hoge Valksedijk 36
Inrichtings- en beplantingsplan
Lunteren, Ede

opdrachtgever: Dhr. W. Wolswinkel
status: definitief
tekenaar: ing. G.S. van Winden
projectleider: ir. A.J.L. Hengstmengel

schaal: 1:500
paginaformaat: A3
aantal bladen: 1/1
datum laatste wz.: 24-1-2012
projectcode: 2502 EWV

Nieuwland
t. +31 (0)317 467 246
e. advies@nieuwland.nl
w. www.nieuwlandadvies.nl