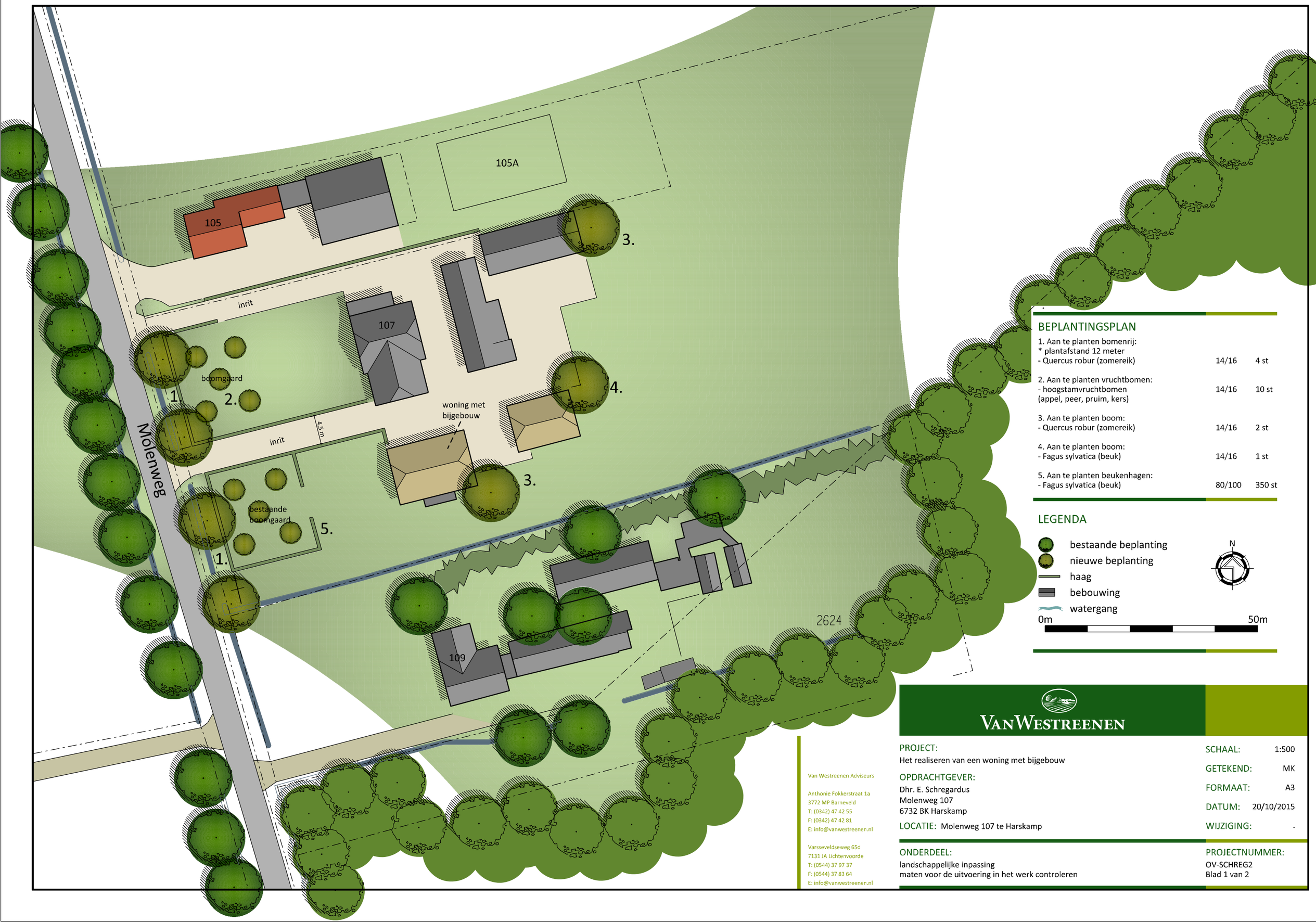

BEPLANTINGSPLAN

1. Aan te planten bomenrij: * plantafstand 12 meter - Quercus robur (zomereik)	14/16	4 st
2. Aan te planten vruchtbomen: - hoogstamvruchtbomen (appel, peer, pruim, kers)	14/16	10 st
3. Aan te planten boom: - Quercus robur (zomereik)	14/16	2 st
4. Aan te planten boom: - Fagus sylvatica (beuk)	14/16	1 st
5. Aan te planten beukenhagen: - Fagus sylvatica (beuk)	80/100	350 st

LEGENDA

- bestaande beplanting
- nieuwe beplanting
- haag
- bebouwing
- watergang

Van Westreenen Adviseurs

Anthonie Fokkerstraat 1a
3772 MP Barneveld
T: (0342) 47 42 55
F: (0342) 47 42 81
E: info@vanwestreenen.nl

Varsseveldseweg 65d
7131 JA Lichtenvoorde
T: (0544) 37 97 37
F: (0544) 37 83 64
E: info@vanwestreenen.nl

VanWestreenen

PROJECT:
Het realiseren van een woning met bijgebouw

OPDRACHTGEVER:
Dhr. E. Schregardus
Molenweg 107
6732 BK Harskamp

LOCATIE: Molenweg 107 te Harskamp

ONDERDEEL:
landschappelijke inpassing
maten voor de uitvoering in het werk controleren

SCHAAL:	1:500
GETEKEND:	MK
FORMAAT:	A3
DATUM:	20/10/2015
WIJZIGING:	-

PROJECTNUMMER:
OV-SCHREG2
Blad 1 van 2