

**Aan: SAB**  
**t.a.v. Mevr. N. Hesselink-Lodewick**  
**Postbus 479**  
**6800 AL Arnhem**

Groenlo, 30 januari 2015

**Betreft : Onderzoekresultaten**  
**Project : Terpstraat 9 Groessen**  
**Ons kenmerk : MT.14250-1**

Geachte mevrouw Hesselink-Lodewick,

Middels deze briefrapportage doen wij U de onderzoeksresultaten toekomen van bovengenoemd project.

**ALGEMEEN:**

De onderzoekslocatie is gelegen aan Terpstraat 9 te Groessen (gemeente Duiven). De locatie is kadastraal bekend als gemeente Duiven, sectie H, nummer 387. Op de locatie is een agrarisch bedrijf gevestigd. Bij de gemeente Duiven staat deze bekend als een (kleinschalig) rundveebedrijf. In bijlage 1 zijn de tekening van de onderzoekslocatie opgenomen.

Aanleiding voor het bodemonderzoek zijn een bestemmingsplanwijziging en voorgenomen bouwactiviteiten. Doel van dit onderzoek is het vaststellen van de milieuhygiënische kwaliteit van de bodem op de onderzoekslocatie. Dit onderzoek betreft een aanvulling op het verkennend bodemonderzoek met projectnummer MT.14250 d.d. 10-12-2015 uitgevoerd door Milieutechniek rouwmaat Groenlo b.v. Uit nadere informatie van de gemeente bleek er nog een olieopslag in een 1200 liter tank en een 400 liter tank aanwezig te zijn geweest. Verder was in het verkennend onderzoek de vml. bovengrondse tank onvoldoende onderzocht.

*Foto locatie vml. bovengrondse tank*



*Foto locatie vml. olieopslag*



De veldwerkzaamheden zijn uitgevoerd conform de beoordelingsrichtlijn BRL 2000, veldwerk bij milieuhygiënisch bodemonderzoek. Milieutechniek Rouwmaat B.V. is gecertificeerd en erkend onder het procescertificaat met het kenmerk VB-031 voor het uitvoeren van milieuhygiënisch bodemonderzoek conform deze beoordelingsrichtlijn. Het toepassingsgebied van dit certificaat betreft de VKB-protocollen 2001, 2002 en 2018. De grond- en/of grondwateranalyses zijn uitgevoerd door een RVA-gecertificeerd en door de overheid erkend laboratorium.

### ONDERZOEKSOPZET:

De veldwerkzaamheden zijn door de Milieutechniek Rouwmaat Groenlo B.V. (Dhr. T. Huls) uitgevoerd op 11 december 2014. Ter plaatse van de vml. bovengrondse tank is een boring geplaatst door de betonvloer. Het grondwater was reeds in het verkennend bodemonderzoek onderzocht. Ter plaatse van de olie opslag zijn twee ondiepe boringen geplaatst en een peilbuis.

In de onderstaande tabel is de onderzoeksopzet weergegeven.

Locatie	Aantal boringen (excl. peilbuizen)	Aantal peilbuizen	Analyses grond	Analyses water
<b>Bovengrondse olie opslag</b>	2 tot ± 50 cm-mv	1	1 minerale olie	1 minerale olie en vluchtige aromaten
<b>Vml. bovengrondse tank</b>	1 tot ± 200 cm-mv	geen	1 minerale olie en vluchtige aromaten	geen

### RESULTATEN:

In de volgende tabel zijn de verrichte werkzaamheden weergegeven:

Locatie	Aantal boringen (excl. peilbuizen)	Aantal peilbuizen
<b>Bovengrondse olie opslag</b>	2 boringen (102, 103) tot ± 50 cm-mv	1 peilbuis (101) filterstelling 200-250 cm-mv
<b>Vml. bovengrondse tank</b>	1 boring (104) tot ± 200 cm-mv	geen

Op de tekening in bijlage 1c staan de diverse boringen weergegeven. De boringen staan beschreven in bijlage 2.

#### Zintuiglijke waarnemingen:

In onderstaande tabel zijn de zintuiglijk waargenomen bijzonderheden weergegeven:

Locatie	Boring	Traject (cm-mv)	Zintuiglijke afwijking
<b>Bovengrondse tank</b>	103	25-50	puin (licht)

Tevens is gelet op het voorkomen van asbest. Visueel is op de bodem en in het opgeboorde materiaal geen asbestverdacht materiaal waargenomen.

#### Gegevens grondwater

Bij de bemonstering van het grondwater, zijn de volgende metingen uitgevoerd:

Code	Plaatsingsdatum	Bemonsteringsdatum	Filterstelling (cm-mv)	Grondwater-stand (cm-mv)	Zuurgraad pH	Geleidbaarheid EGV (µS/cm)	Troebelheid (NTU)
101	11-12-2014	18-12-2014	200-250	120	6,45	440	76,1

Geen van de gemeten waarden van de zuurgraad en de geleidbaarheid wijkt duidelijk af van de waarde, welke gezien de natuurlijke omstandigheden verwacht kan worden. De waarde van de troebelheid is verhoogd t.o.v. de natuurlijke achtergrondwaarde (tussen 0 en 10 NTU). Door deze hoge troebelheid kan een overschatting van organische parameters ten gevolge hebben.

#### Samenstellen (meng)monsters:

In onderstaande tabel zijn de verschillende (meng)monsters en de uitgevoerde analyses weergegeven.

Locatie	Monster	Samenstelling	Traject (cm-mv)	Analyse
<b>Bovengrondse tank</b>	M1	101-1, 102-1, 103-1	0-30	minerale olie
	101		200-250	minerale olie, vluchtige aromaten
<b>Vml. bovengrondse tank</b>	M2	104-1	10-30	minerale olie, vluchtige aromaten

Analyseresultaten:

In de onderstaande tabel(len) worden de geanalyseerde concentraties aangegeven. De analyseresultaten voor grond zijn omgerekend naar een standaardbodem met in achtname van de bepaalde organische stof- en lutumpercentages zoals deze in de tabellen zijn gepresenteerd.

Verbinding	Grondmonsters				
	M1 (mg/kg.ds)	M2 (mg/kg.ds)	AW	$\frac{1}{2}(AW+I)$	
Organische stof (% d.s.)	2,1	1,1			
Lutum (% d.s.)	0	0			
<b>Droge stof</b>					
Droge stof (% d.s.)	90	83,9			
<b>Vluchtige aromaten</b>					
Benzeen	n.b.	<0,05 -	<d	0,55	1,10
Tolueen	n.b.	<0,05 -	<d	16,0	32,0
Ethylbenzeen	n.b.	<0,05 -	<d	55,0	110
o-xyleen	n.b.	<0,05 -			
p- en m-xyleen	n.b.	<0,05 -			
Xylenen (som, 0.7 factor)	n.b.	0,35 -*	<d	8,50	17,0
BTEX (som)	n.b.	<0,25 -			
<b>PAK</b>					
Naftaleen	n.b.	<0,01 -			
<b>Minerale olie</b>					
Minerale olie C10-C12	<3 -	<3 -			
Minerale olie C12-C16	114	<5 -			
Minerale olie C16-C21	714	<5 -			
Minerale olie C21-C30	448	<11 -			
Minerale olie C30-C35	81,0	<5 -			
Minerale olie C35-C40	<6 -	<6 -			
Minerale olie totaal	<b>1381 +</b>	<35 -	190	2595	5000

M1: 101-1, 102-1, 103-1 (0-30 cm-mv)

M2: 104-1 (10-30 cm-mv)

Betekenis van de tekens en afkortingen:

Blanco: geen toetsingswaarde vastgesteld, i: indicatieve norm, !: overschrijding echter niet alle normen bekend,

-\*: separate gehalten zijn onder achtergrondwaarde of detectiegrens,

-: onder achtergrondwaarde of detectiegrens, +: tussen achtergrondwaarde en  $\frac{1}{2}(AW+I)$ ,

++: tussen  $\frac{1}{2}(AW+I)$  en interventiewaarde, +++: boven interventiewaarde, n.b.: niet bepaald.

Grondwatermonster				
Verbinding	101 (µg/liter)	S	½(S+I)	I
<b>Vluchtige aromaten</b>				
Benzeen	<0,2 -	0,20	15,1	30,0
Tolueen	<0,2 -	7,00	504	1000
Ethylbenzeen	<0,2 -	4,00	77,0	150
o-xyleen	<0,1 -			
p- en m-xyleen	<0,2 -			
Xylenen (som, 0.7 factor)	0,21 -*	0,20	35,1	70,0
BTEX (som)	<0,9 -			
<b>Minerale olie</b>				
Minerale olie C10-C12	<4 -			
Minerale olie C12-C16	<7 -			
Minerale olie C16-C21	<8 -			
Minerale olie C21-C30	<15 -			
Minerale olie C30-C35	<8 -			
Minerale olie C35-C40	<8 -			
Minerale olie totaal	<50 -	50,0	325	600

101: (200-250 cm-mv)

Betekenis van de tekens en afkortingen:

Blanco: geen toetsingswaarde vastgesteld, i: indicatieve norm, !: overschrijding echter niet alle normen bekend,

-\*: separate gehalten zijn onder streefwaarde of detectiegrens,

-: onder streefwaarde of detectiegrens, +: tussen streefwaarde en ½(S+I),

++: tussen ½(S+I) en interventiewaarde, +++: boven interventiewaarde, n.b.: niet bepaald.

In bijlage 3 zijn de analyserapporten van de grond opgenomen en in bijlage 4 van het grondwater.

Uit de analyseresultaten met betrekking tot de grond blijkt dat:

- grondmengmonster M1 licht verontreinigd is met Minerale olie totaal.

In het grondmengmonster M2 is geen van de onderzochte stoffen aangetroffen in een concentratie boven de achtergrondwaarde of de detectiegrens van de desbetreffende stof.

In het grondwatermonster is geen van de onderzochte stoffen aangetroffen in een concentratie boven de streefwaarde of de detectiegrens van de desbetreffende stof.

#### **CONCLUSIES EN AANBEVELINGEN:**

Uit de analyseresultaten blijkt dat er ter plaatse van de voormalige olieopslag in de 400 en 1200 liter tank een licht verhoogd gehalte minerale olie in de bovengrond is aangetroffen. Dit gehalte overschrijdt het criterium voor nader onderzoek niet. In he grondwater zijn geen oliecomponenten aangetroffen. Bij de voormalige bovengrondse tank is geen olie aangetroffen.

Op basis van de resultaten kan worden geconcludeerd dat er geen nader onderzoek noodzakelijk is en dat de resultaten geen belemmering vormen voor de voorgenomen plannen. Men dient bij eventuele afvoer van grond wel rekening te houden met de lichte verontreinigingen. Mogelijk kan de grond niet overal worden toegepast of gelden er verhoogde stortkosten.

Wij vertrouwen erop u hiermee voldoende te hebben geïnformeerd

Met vriendelijke groet,

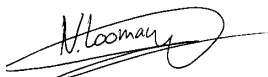

N. Looman  
 Projectleider Milieutechniek.

**Bijlagen**

BIJLAGE 1 <sup>a</sup>	Topografische kaart
BIJLAGE 1 <sup>b</sup>	Kadastrale kaart met gegevens
BIJLAGE 1 <sup>c</sup>	Situatietekening met monsternamenpunten
BIJLAGE 2	Boorbeschrijvingen
BIJLAGE 3	Analyserapporten grond
BIJLAGE 4	Analyserapporten grondwater

BIJLAGE 1<sup>A</sup>

**TOPOGRAFISCHE KAART**



Deze kaart is noordgericht.

Schaal 1: 12500

 Hier bevindt zich Kadastraal object DUIVEN H 387  
 Terpstraat 9, 6923 AN GROESSEN  
 CC-BY Kadaster.



<p><b>BEBOUWING</b></p> <p>a bebouwd gebied                  b gebouwen                  c hoogbouw                  d kas</p> <p><b>WEGEN</b></p> <p>autosnelweg                  hoofdweg met gescheiden rijbanen                  hoofdweg                  regionale weg met gescheiden rijbanen                  regionale weg                  lokale weg met gescheiden rijbanen                  lokale weg                  weg met losse of slechte verharding                  onverharde weg                  straat/overige weg                  voetgangersgebied                  fietspad                  pad, voetpad                  weg in aanleg</p> <p>viaduct                  aquaduct                  tunnel                  vaste brug                  beweegbare brug                  brug op pijlers</p>	<p><b>SPOORWEGEN</b></p> <p>spoorweg: enkelspoor                  spoorweg: meersporig</p> <p>a station b spoorweg in tunnel                  tramweg</p> <p>a sneltram b sneltramhalte                  a metro bovengronds                  b metrostation</p> <p><b>HYDROGRAFIE</b></p> <p>waterloop: smaller dan 3 m                  waterloop: 3-6 m breed                  waterloop: breder dan 6 m</p> <p>a schutsluis b stuwen                  c koedam</p> <p>a duiker b grondduiker                  c afsluitbare duiker</p> <p><b>BODEMGEBRUIK</b></p> <p>a grasland met sloten                  b akkerland met greppels                  c boomgaard                  d fruitkwekerij                  e boomkwekerij                  f grasland met populierenopstand                  g loofbos                  h naaldbos                  i gemengd bos                  j griend                  k heide                  l zand                  m drasland, moeras                  n rietland                  o dodenakker, begraafplaats                  p overig bodemgebruik</p>	<p>a + b ●                  c ✕ d ○                  e ● f ★</p> <p>a ↑ b † c ‡ d †</p> <p>a ✕ b ✕ c † d †</p> <p>a † b † c †</p> <p>a ▲ b ● c ■                  a Pl b Gp c ●</p> <p>a ● b ● c ●</p> <p>— — — — —                  — — — — —                  — — — — —                  — — — — —</p>	<p><b>OVERIGE SYMBOLEN</b></p> <p>a religieus gebouw                  b toren, hoge koepel                  c religieus gebouw met toren                  d markant object                  e watertoren                  f vuurtoren</p> <p>a gemeentehuis                  b postkantoor                  c politiebureau                  d wegwijzer</p> <p>a kapel                  b kruis                  c vlampijp                  d telescoop</p> <p>a windmolen                  b waterradmolen                  c windmotor                  d windturbine</p> <p>a oliepompinstallatie                  b seinmast                  c zendmast</p> <p>a hunebed                  b monument                  c gemaal</p> <p>a kampeertrein                  b sportcomplex                  c ziekenhuis</p> <p>a paal b grenspunt c boom</p> <p>— schietbaan                  — afrastering                  — hoogspanningsleiding met mast                  — muur                  — geluidswering</p>
---	---	--	---

**BIJLAGE 1<sup>B</sup>**

**KADASTRALE KAART MET GEGEVENS**





0 m 10 m 50 m

<p>Deze kaart is noordgericht</p> <p><b>12345</b> Perceelnummer</p> <p><b>25</b> Huisnummer</p> <p>— Vastgestelde kadastrale grens</p> <p>— Voorlopige kadastrale grens</p> <p>— Administratieve kadastrale grens</p> <p>— Bebouwing</p> <p>— Overige topografie</p>	<p>Schaal 1:1000</p> <p>Kadastrale gemeente <b>DUIVEN</b></p> <p>Sectie <b>H</b></p> <p>Perceel <b>387</b></p>	
<p>Voor een eensluitend uittreksel, Apeldoorn, 20 augustus 2014 De bewaarder van het kadaster en de openbare registers</p> <p>Aan dit uittreksel kunnen geen betrouwbare maten worden ontleend. De Dienst voor het kadaster en de openbare registers behoudt zich de intellectuele eigendomsrechten voor, waaronder het auteursrecht en het databankenrecht.</p>		

BIJLAGE 1<sup>c</sup>

**SITUATIETEKENING MET MONSTERNAMEPUNTEN**

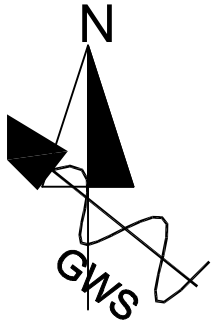

**Legenda**  
boringen voorgaand onderzoek

- ondiepe boring
- diepe boring
- peilbuis

boringen aanvullend onderzoek

- ondiepe boring
- diepe boring
- peilbuis
- grens onderzoekslocatie

30-01-2015

Verkennd bodemonderzoek  
Terpstrat 9  
Groessen

Projectnr.:  
14250-1

Schaal : 1 : 250  
Getekend : NLO  
Datum : 10-12-2014



Milieutechniek Rouwmaat Groenlo bv  
Postbus 74, 7140 AB  
Den Sliem 93, 7141 XH Groenlo  
Telefoonnr. 0544 - 474040  
Faxnr. 0544 - 474059

















BIJLAGE:

1C

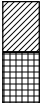
**BIJLAGE 2**

**BOORBESCHRIJVINGEN**

*Betekenis van afkortingen*

G/g	: grind/grindig		O/o	: Olie		Blinde buis	:	
Z/z	: zand/zandig		P/p	: Puin		Filter	:	
L/s	: leem/siltig		T/t	: Stoeptegels		Grondwaterst.	:	
K/k	: klei/kleig					Aanvullingen		
V/h	: veen/humeus					Ongeroerd monster	:	
m	: mineraal arm					Geroerd monster	:	
	Overig							

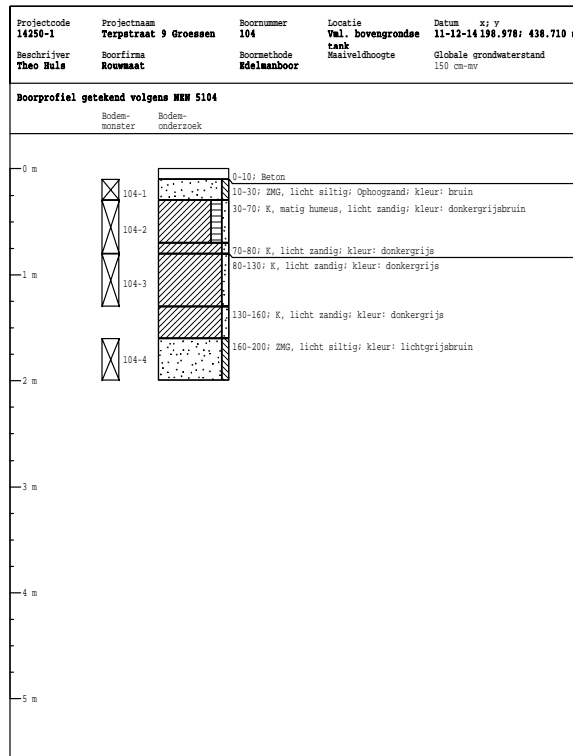
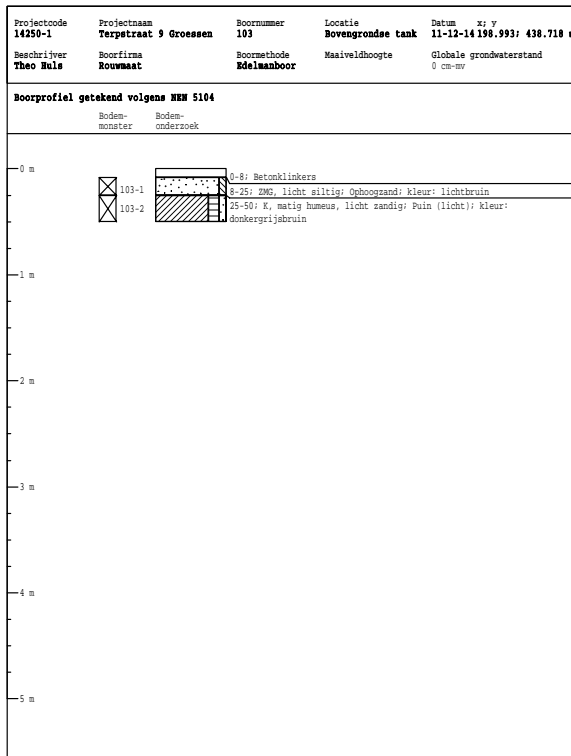
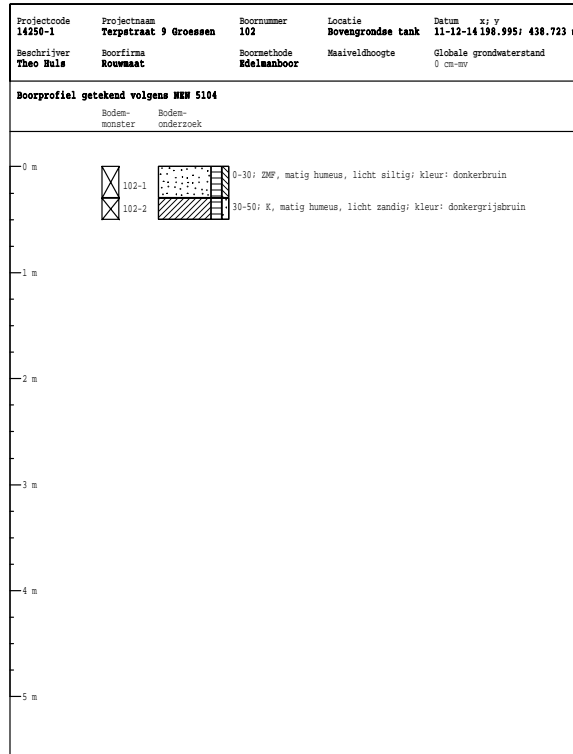
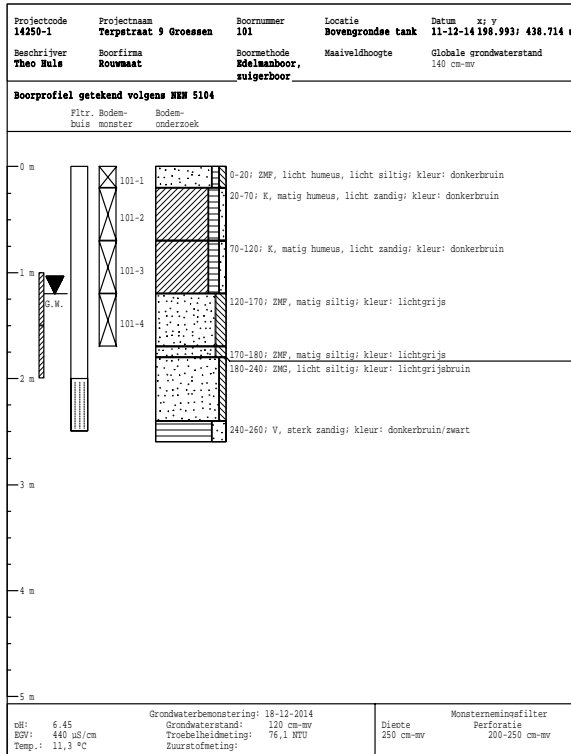

**BIJLAGE 3**

**ANALYSERAPPORTEN GROND**

Milieutechniek Rouwmaat b.v.  
T.a.v. Henk Broekhuijsen  
Postbus 74  
7140 AB GROENLO

## Analyscertificaat

Datum: 17-12-2014

Hierbij ontvangt u de resultaten van het navolgende laboratoriumonderzoek.

Certificaatnummer/Versie	2014146924/1
Uw project/verslagnummer	14250-1
Uw projectnaam	Terpstraat 9 Groessen
Uw ordernummer	
Monster(s) ontvangen	15-12-2014

Dit certificaat mag uitsluitend in zijn geheel worden gereproduceerd.

De grondmonsters worden tot 6 weken na datum ontvangst bewaard en watermonsters tot 2 weken na datum ontvangst. Zonder tegenbericht worden de monsters nadien afgevoerd.

Indien de monsters langer bewaard dienen te blijven verzoeken wij U dit exemplaar uiterlijk 1 week voor afloop van de standaardbewaarperiode ondertekend aan ons te retourneren. Voor de kosten van het langer bewaren van monsters verwijzen wij naar de prijslijst.

Bewaren tot:

Datum:

Naam:

Handtekening:

Wij vertrouwen erop uw opdracht hiermee naar verwachting te hebben uitgevoerd, mocht U naar aanleiding van dit analysecertificaat nog vragen hebben verzoeken wij U contact op te nemen met de afdeling Verkoop en Advies.

Met vriendelijke groet,

Eurofins Analytico B.V.



Ing. A. Veldhuizen  
Technical Manager

Eurofins Analytico B.V.

Gildeweg 44-46  
3771 NB Barneveld  
P.O. Box 459  
3770 AL Barneveld NL

Tel. +31 (0)34 242 63 00  
Fax +31 (0)34 242 63 99  
E-mail [info-env@eurofins.nl](mailto:info-env@eurofins.nl)  
Site [www.eurofins.nl](http://www.eurofins.nl)

BNP Paribas S.A. 227 9245 25  
VAT/BTW No. NL 8043.14.883.B01  
KvK No. 09088623  
IBAN: NL71BNPA0227924525  
BIC: BNPANL2A

Eurofins Analytico B.V. is ISO 14001: 2004 gecertificeerd door TÜV en erkend door het Vlaamse Gewest (OVAM en Dep. LNE), het Brusselse Gewest (BIM), het Waalse Gewest (DGRNE-OWD) en door de overheden van Frankrijk en Luxemburg (MEV).

## Analysecertificaat

Uw project/verslagnummer	14250-1	Certificaatnummer/Versie	2014146924/1
Uw projectnaam	Terpstraat 9 Groessen	Startdatum	15-12-2014
Uw ordernummer		Rapportagedatum	17-12-2014/15:30
Monsternemer		Bijlage	A, B, C
Monstermatrix	Grond; Grond (AS3000)	Pagina	1/1

Analyse	Eenheid	1	2
<b>Voorbehandeling</b>			
Cryogeen malen AS3000		Uitgevoerd	Uitgevoerd
<b>Bodemkundige analyses</b>			
S Droge stof	% (m/m)	90.0	83.9
S Organische stof	% (m/m) ds	2.1	1.1
Q Gloeirest	% (m/m) ds	97.9	98.9
S Korrelgrootte < 2 µm (Lutum)	% (m/m) ds	<2.0	<2.0
<b>Vluchtige Aromatische Koolwaterstoffen</b>			
S Benzeen	mg/kg ds		<0.050
S Toluene	mg/kg ds		<0.050
S Ethylbenzeen	mg/kg ds		<0.050
S o-Xyleen	mg/kg ds		<0.050
S m,p-Xyleen	mg/kg ds		<0.050
S Xylenen (som) (factor 0,7)	mg/kg ds		0.070 <sup>1)</sup>
BTEX (som)	mg/kg ds		<0.25
S Naftaleen	mg/kg ds		<0.010
<b>Minerale olie</b>			
Minerale olie (C10-C12)	mg/kg ds	<3.0	<3.0
Minerale olie (C12-C16)	mg/kg ds	24	<5.0
Minerale olie (C16-C21)	mg/kg ds	150	<5.0
Minerale olie (C21-C30)	mg/kg ds	94	<11
Minerale olie (C30-C35)	mg/kg ds	17	<5.0
Minerale olie (C35-C40)	mg/kg ds	<6.0	<6.0
S Minerale olie totaal (C10-C40)	mg/kg ds	290	<35
Chromatogram olie (GC)		Zie bijl.	

Nr.	Monsterschrijving	Datum monstername	Monster nr.
1	101-1, 102-1, 103-1>M1	11-Dec-2014	8398848
2	104-1>M2	11-Dec-2014	8398849

Eurofins Analytico B.V.

Gildeweg 44-46  
3771 NB Barneveld  
P.O. Box 459  
3770 AL Barneveld NL

Tel. +31 (0)34 242 63 00  
Fax +31 (0)34 242 63 99  
E-mail info-env@eurofins.nl  
Site www.eurofins.nl

BNP Paribas S.A. 227 9245 25  
VAT/BTW No. NL 8043.14.883.B01  
KvK No. 09088623  
IBAN: NL71BNPR0227924525  
BIC: BNPANL2A

Q: door RvA geaccrediteerde verrichting  
A: AP04 erkende verrichting  
S: AS 3000 erkende verrichting

Dit certificaat mag uitsluitend in zijn geheel worden gereproduceerd.

Eurofins Analytico B.V. is ISO 14001: 2004 gecertificeerd door TÜV en erkend door het Vlaamse Gewest (OVAM en Dep. LNE), het Brusselse Gewest (BIM), het Waalse Gewest (DGRNE-OWD) en door de overheden van Frankrijk en Luxemburg (MEV).

Akkoord  
Pr.coörd.  
VA



TESTEN  
RvA LO10





**Bijlage (A) met deelmonsterinformatie behorende bij analysecertificaat 2014146924/1**

Pagina 1/1

Monster nr.	Boornr	Omschrijving	Van	Tot	Barcode	Monsteromschrijving
8398848	103	103-1	8	25	0532119693	101-1, 102-1, 103-1>M1
8398848	101	101-1	0	20	0532119381	
8398848	102	102-1	0	30	0532119692	
8398849	104	104-1	10	30	0532119681	104-1>M2



**Eurofins Analytico B.V.**

Gildeweg 44-46  
 3771 NB Barneveld  
 P.O. Box 459  
 3770 AL Barneveld NL  
 Tel. +31 (0)34 242 63 00  
 Fax +31 (0)34 242 63 99  
 E-mail [info-env@eurofins.nl](mailto:info-env@eurofins.nl)  
 Site [www.eurofins.nl](http://www.eurofins.nl)

BNP Paribas S.A. 227 9245 25  
 VAT/BTW No. NL 8043.14.883.B01  
 KvK No. 09088623  
 IBAN: NL71BNPA0227924525  
 BIC: BNPANL2A

Eurofins Analytico B.V. is ISO 14001: 2004 gecertificeerd door TÜV en erkend door het Vlaamse Gewest (OVAM en Dep. LNE), het Brusselse Gewest (BIM), het Waalse Gewest (DGRNE-OWD) en door de overheden van Frankrijk en Luxemburg (MEV).

**Bijlage (B) met opmerkingen behorende bij analysecertificaat 2014146924/1**

Pagina 1/1

**Opmerking 1)**De toetswaarde van de som is gelijk aan de sommatie van  $0,7 \cdot RG$ **Eurofins Analytico B.V.**

Gildeweg 44-46      Tel. +31 (0)34 242 63 00  
3771 NB Barneveld      Fax +31 (0)34 242 63 99  
P.O. Box 459      E-mail info-env@eurofins.nl  
3770 AL Barneveld NL      Site www.eurofins.nl

BNP Paribas S.A. 227 9245 25  
VAT/BTW No. NL 8043.14.883.B01  
KvK No. 09088623  
IBAN: NL71BNPA0227924525  
BIC: BNPANL2A

Eurofins Analytico B.V. is ISO 14001: 2004 gecertificeerd door TÜV en erkend door het Vlaamse Gewest (OVAM en Dep. LNE), het Brusselse Gewest (BIM), het Waalse Gewest (DGRNE-OWD) en door de overheden van Frankrijk en Luxemburg (MEV).



**Bijlage (C) met methodeverwijzingen behorende bij analysecertificaat 2014146924/1**

Pagina 1/1

Analyse	Methode	Techniek	Methode referentie
Cryogeen malen AS3000	W0106	Voorbehandeling	Cf. AS3000
Droge Stof	W0104	Gravimetrie	Cf. pb 3010-2 en gw. NEN-ISO 11465
Organische stof (gloeirest)	W0109	Gravimetrie	Cf. pb 3010-3 en cf. NEN 5754
Lutum (fractie < 2 µm)	W0171	Sedimentatie	Cf. pb 3010-4 en cf. NEN 5753
Xylenen som AS/AP	W0254	HS-GC-MS	Cf. pb 3030-1 en cf. NEN 6981
Aromaten (BTEXN)	W0254	HS-GC-MS	Cf. pb 3030-1 en cf. NEN 6981
Minerale Olie (GC) (C10 - C40)	W0202	GC-FID	Cf. pb 3010-7 en cf. NEN 6978
Chromatogram M0 (GC)	W0202	GC-FID	Eigen methode



**Eurofins Analytico B.V.**

Gildeweg 44-46  
3771 NB Barneveld  
P.O. Box 459  
3770 AL Barneveld NL

Tel. +31 (0)34 242 63 00  
Fax +31 (0)34 242 63 99  
E-mail [info-env@eurofins.nl](mailto:info-env@eurofins.nl)  
Site [www.eurofins.nl](http://www.eurofins.nl)

BNP Paribas S.A. 227 9245 25  
VAT/BTW No. NL 8043.14.883.B01  
KvK No. 09088623  
IBAN: NL71BNPA0227924525  
BIC: BNPANL2A

Eurofins Analytico B.V. is ISO 14001: 2004 gecertificeerd door TÜV en erkend door het Vlaamse Gewest (OVAM en Dep. LNE), het Brusselse Gewest (BIM), het Waalse Gewest (DGRNE-OWD) en door de overheden van Frankrijk en Luxemburg (MEV).

# Chromatogram TPH/ Mineral Oil

Sample ID.: 8398848  
Certificate no.: 2014146924  
Sample description.: 101-1, 102-1, 103-1>M1

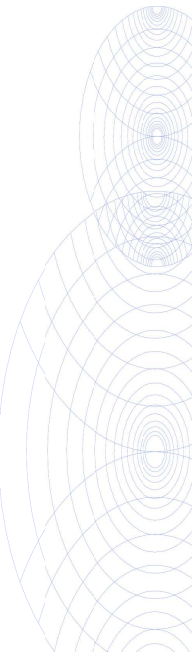
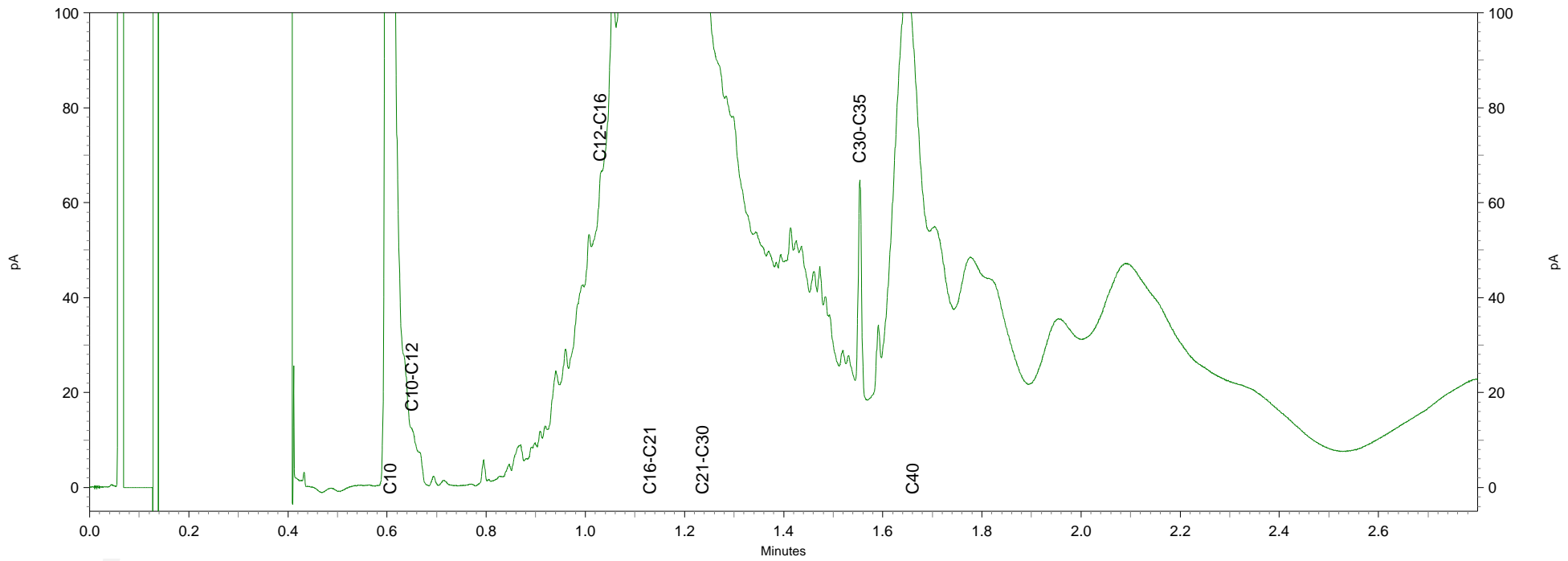
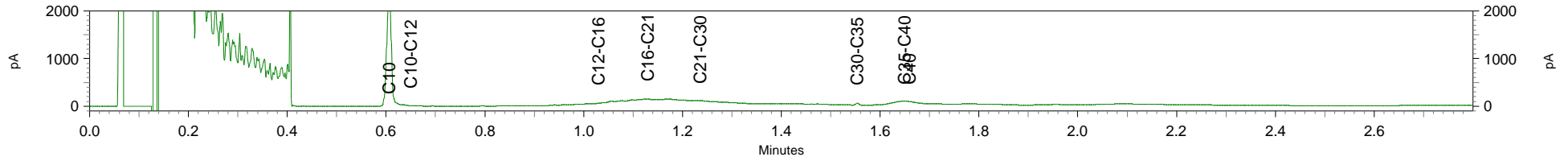

**BIJLAGE 4**

**ANALYSERAPPORTEN GRONDWATER**

Milieutechniek Rouwmaat b.v.  
T.a.v. Henk Broekhuijsen  
Postbus 74  
7140 AB GROENLO

## Analyscertificaat

Datum: 29-12-2014

Hierbij ontvangt u de resultaten van het navolgende laboratoriumonderzoek.

Certificaatnummer/Versie	2014149354/1
Uw project/verslagnummer	14250-1
Uw projectnaam	Terpstraat 9 Groessen
Uw ordernummer	
Monster(s) ontvangen	18-12-2014

Dit certificaat mag uitsluitend in zijn geheel worden gereproduceerd.

De grondmonsters worden tot 6 weken na datum ontvangst bewaard en watermonsters tot 2 weken na datum ontvangst. Zonder tegenbericht worden de monsters nadien afgevoerd.

Indien de monsters langer bewaard dienen te blijven verzoeken wij U dit exemplaar uiterlijk 1 week voor afloop van de standaardbewaarperiode ondertekend aan ons te retourneren. Voor de kosten van het langer bewaren van monsters verwijzen wij naar de prijslijst.

Bewaren tot:

Datum:

Naam:

Handtekening:

Wij vertrouwen erop uw opdracht hiermee naar verwachting te hebben uitgevoerd, mocht U naar aanleiding van dit analysecertificaat nog vragen hebben verzoeken wij U contact op te nemen met de afdeling Verkoop en Advies.

Met vriendelijke groet,

Eurofins Analytico B.V.



Ing. A. Veldhuizen  
Technical Manager

Eurofins Analytico B.V.

Gildeweg 44-46  
3771 NB Barneveld  
P.O. Box 459  
3770 AL Barneveld NL

Tel. +31 (0)34 242 63 00  
Fax +31 (0)34 242 63 99  
E-mail [info-env@eurofins.nl](mailto:info-env@eurofins.nl)  
Site [www.eurofins.nl](http://www.eurofins.nl)

BNP Paribas S.A. 227 9245 25  
VAT/BTW No. NL 8043.14.883.B01  
KvK No. 09088623  
IBAN: NL71BNPA0227924525  
BIC: BNPANL2A

Eurofins Analytico B.V. is ISO 14001: 2004 gecertificeerd door TÜV en erkend door het Vlaamse Gewest (OVAM en Dep. LNE), het Brusselse Gewest (BIM), het Waalse Gewest (DGRNE-OWD) en door de overheden van Frankrijk en Luxemburg (MEV).



## Analysecertificaat

Uw project/verslagnummer 14250-1  
 Uw projectnaam Terpstraat 9 Groessen  
 Uw ordernummer  
 Monsternemer  
 Monstermatrix Water; Water (AS3000)

Certificaatnummer/Versie 2014149354/1  
 Startdatum 19-12-2014  
 Rapportagedatum 29-12-2014/11:11  
 Bijlage A, B, C  
 Pagina 1/1

Analyse	Eenheid	1
<b>Vluchtige Aromatische Koolwaterstoffen</b>		
S Benzeen	µg/L	<0.20
S Toluëen	µg/L	<0.20
S Ethylbenzeen	µg/L	<0.20
S o-Xyleen	µg/L	<0.10
S m, p-Xyleen	µg/L	<0.20
S Xylenen (som) factor 0,7	µg/L	0.21 <sup>1)</sup>
BTEX (som)	µg/L	<0.90
<b>Minerale olie</b>		
Minerale olie (C10-C12)	µg/L	<4.0
Minerale olie (C12-C16)	µg/L	<7.0
Minerale olie (C16-C21)	µg/L	<8.0
Minerale olie (C21-C30)	µg/L	<15
Minerale olie (C30-C35)	µg/L	<8.0
Minerale olie (C35-C40)	µg/L	<8.0
S Minerale olie totaal (C10-C40)	µg/L	<50

### Nr. Monsteromschrijving

1 101

### Datum monstername

18-Dec-2014

### Monster nr.

8406330

Eurofins Analytico B.V.



Q: door RvA geaccrediteerde verrichting  
 A: AP04 erkende verrichting  
 S: AS 3000 erkende verrichting

Dit certificaat mag uitsluitend in zijn geheel worden gereproduceerd.

Akkoord  
 Pr.coörd.

VA

Gildeweg 44-46  
 3771 NB Barneveld  
 P.O. Box 459  
 3770 AL Barneveld NL  
 Tel. +31 (0)34 242 63 00  
 Fax +31 (0)34 242 63 99  
 E-mail info-env@eurofins.nl  
 Site www.eurofins.nl

BNP Paribas S.A. 227 9245 25  
 VAT/BTW No. NL 8043.14.883.B01  
 KvK No. 09088623  
 IBAN: NL71BNP0227924525  
 BIC: BNPANL2A

Eurofins Analytico B.V. is ISO 14001: 2004 gecertificeerd door TÜV en erkend door het Vlaamse Gewest (OVAM en Dep. LNE), het Brusselse Gewest (BIM), het Waalse Gewest (DGRNE-OWD) en door de overheden van Frankrijk en Luxemburg (MEV).





**Bijlage (A) met deelmonsterinformatie behorende bij analysecertificaat 2014149354/1**

Pagina 1/1

Monster nr.	Boornr	Omschrijving	Van	Tot	Barcode	Monsteromschrijving
8406330	101	101	200	250	0680101017	101



**Eurofins Analytico B.V.**

Gildeweg 44-46  
 3771 NB Barneveld  
 P.O. Box 459  
 3770 AL Barneveld NL  
 Tel. +31 (0)34 242 63 00  
 Fax +31 (0)34 242 63 99  
 E-mail [info-env@eurofins.nl](mailto:info-env@eurofins.nl)  
 Site [www.eurofins.nl](http://www.eurofins.nl)

BNP Paribas S.A. 227 9245 25  
 VAT/BTW No. NL 8043.14.883.B01  
 KvK No. 09088623  
 IBAN: NL71BNPA0227924525  
 BIC: BNPANL2A

Eurofins Analytico B.V. is ISO 14001: 2004 gecertificeerd door TÜV en erkend door het Vlaamse Gewest (OVAM en Dep. LNE), het Brusselse Gewest (BIM), het Waalse Gewest (DGRNE-OWD) en door de overheden van Frankrijk en Luxemburg (MEV).



**Bijlage (B) met opmerkingen behorende bij analysecertificaat 2014149354/1**

Pagina 1/1

**Opmerking 1)**De toetswaarde van de som is gelijk aan de sommatie van  $0,7 \cdot RG$ **Eurofins Analytico B.V.**

Gildeweg 44-46      Tel. +31 (0)34 242 63 00  
3771 NB Barneveld      Fax +31 (0)34 242 63 99  
P.O. Box 459      E-mail [info-env@eurofins.nl](mailto:info-env@eurofins.nl)  
3770 AL Barneveld NL      Site [www.eurofins.nl](http://www.eurofins.nl)

BNP Paribas S.A. 227 9245 25  
VAT/BTW No. NL 8043.14.883.B01  
KvK No. 09088623  
IBAN: NL71BNPA0227924525  
BIC: BNPANL2A

Eurofins Analytico B.V. is ISO 14001: 2004 gecertificeerd door TÜV en erkend door het Vlaamse Gewest (OVAM en Dep. LNE), het Brusselse Gewest (BIM), het Waalse Gewest (DGRNE-OWD) en door de overheden van Frankrijk en Luxemburg (MEV).

**Bijlage (C) met methodeverwijzingen behorende bij analysecertificaat 2014149354/1**

Pagina 1/1

Analyse	Methode	Techniek	Methode referentie
Xylenen som AS3000	W0254	HS-GC-MS	Cf. pb 3130-1
Aromaten (BTEX)	W0254	HS-GC-MS	Cf. pb 3130-1
Minerale Olie (GC) (C10 - C40)	W0215	LVI-GC-FID	Cf. pb 3110-5

**Eurofins Analytico B.V.**

Gildeweg 44-46  
3771 NB Barneveld  
P.O. Box 459  
3770 AL Barneveld NL

Tel. +31 (0)34 242 63 00  
Fax +31 (0)34 242 63 99  
E-mail [info-env@eurofins.nl](mailto:info-env@eurofins.nl)  
Site [www.eurofins.nl](http://www.eurofins.nl)

BNP Paribas S.A. 227 9245 25  
VAT/BTW No. NL 8043.14.883.B01  
KvK No. 09088623  
IBAN: NL71BNPA0227924525  
BIC: BNPANL2A

Eurofins Analytico B.V. is ISO 14001: 2004 gecertificeerd door TÜV en erkend door het Vlaamse Gewest (OVAM en Dep. LNE), het Brusselse Gewest (BIM), het Waalse Gewest (DGRNE-OWD) en door de overheden van Frankrijk en Luxemburg (MEV).