

CSM-wand 300 los van bestaande  
bebouwing, dikte 550 mm

kelderwand heeft diverse knikken (aanpassen assenstelsel haaks op deze wand?)

**totaal 29 parkeerplaatsen**  
Parkeervakken 2,50 x 5,00 meter en  
rijbaanbreedte minimaal 6,00 meter  
volgens Nota parkeernormen gem. Barneveld  
(uitsluitend t.b.v. vaste gebruikers)

Alle parkeervakken voorzien van  
een mantelbuis t.b.v. eventueel  
toekomstige laadpalen. vlg.  
artikel 5.15, Bouwbesluit 2012

fundering onder winkel nader  
uit te werken door constructeur

**Smikkels  
bestaand**

n.t.b.

betonnen rand van de fundering

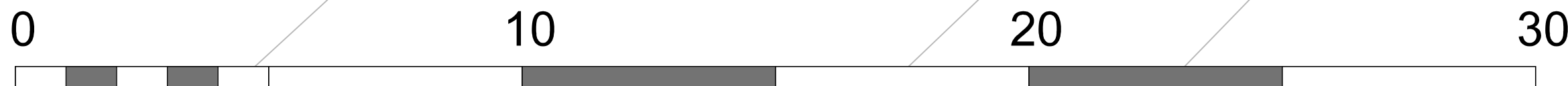
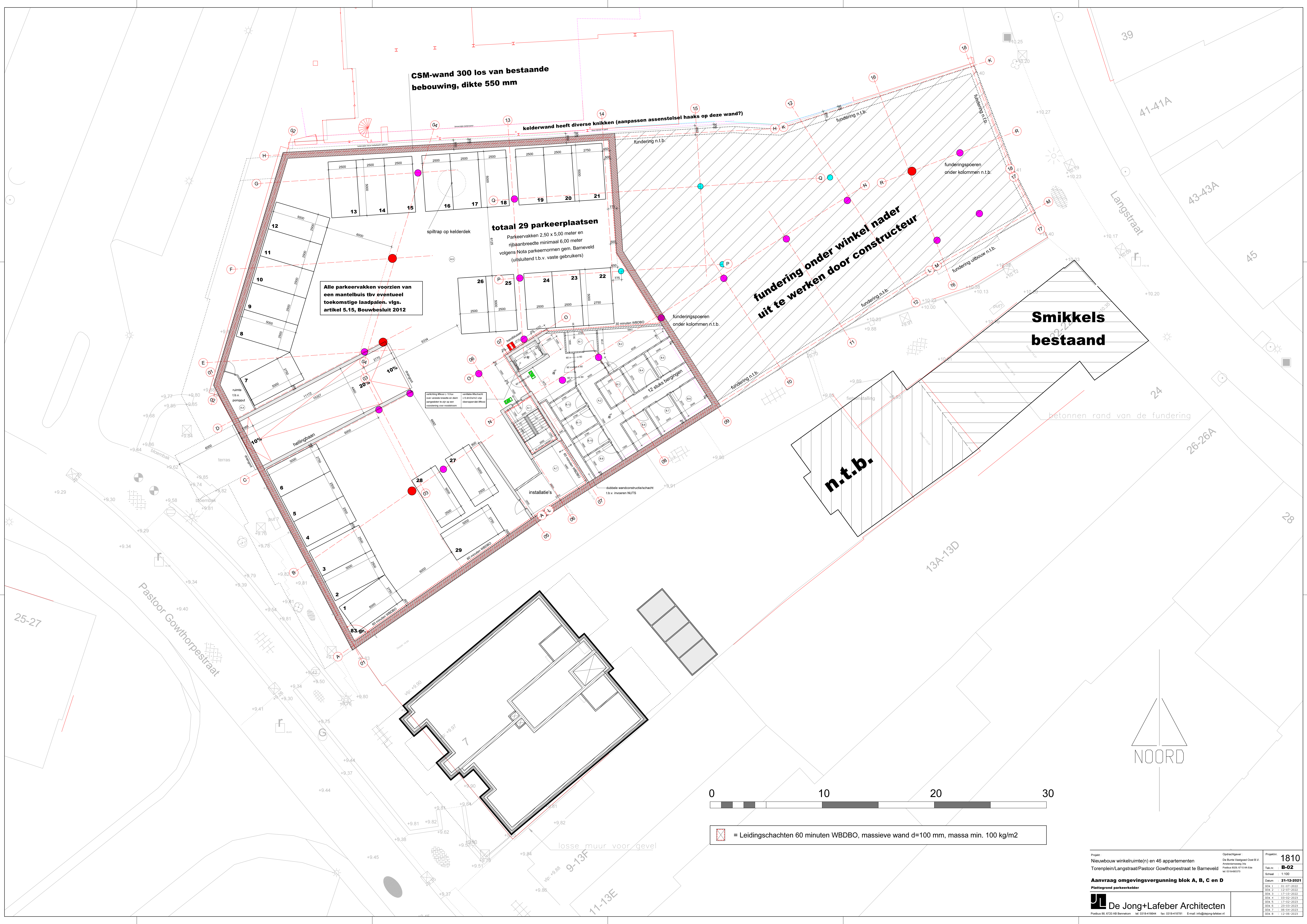

 = Leidingschachten 60 minuten WBDBO, massieve wand d=100 mm, massa min. 100 kg/m2

Project: Nieuwbouw winkelruimte(n) en 46 appartementen Torenplein/Langstraat/Pastoor Gowthorpestraat te Barneveld	Opdrachtgever: De Bunte Vastgoed Oost B.V. Amelsdreeuw 31a Postbus 8008 3715 AA Leeu tel 0316-602370	Projectnr: <b>1810</b>
<b>Aanvraag omgevingsvergunning blok A, B, C en D</b> Plattegrond parkeerkelder	Datum: <b>21-12-2021</b>	Tek.: <b>B-02</b>
 De Jong+Lafeber Architecten Postbus 88 6720 AB Barneveld tel 0316-416644 fax 0316-416781 E-mail info@dejonglafeber.nl	Deel: <b>1-100</b>	Datum: <b>21-12-2021</b>
	Deel: <b>01-07-2022</b>	Deel: <b>12-07-2022</b>
	Deel: <b>03-10-2023</b>	Deel: <b>17-10-2022</b>
	Deel: <b>29-03-2023</b>	Deel: <b>17-02-2023</b>
	Deel: <b>02-04-2023</b>	Deel: <b>29-03-2023</b>
	Deel: <b>12-05-2023</b>	Deel: <b>12-05-2023</b>