

## VanWestreenen BV

**Verkennd bodem- en asbestonderzoek op de locatie  
aan de Breihutterweg 25 te Kootwijkerbroek**

*Projectnummer: 210393/dh/sh*

*Datum: 14 juli 2021*

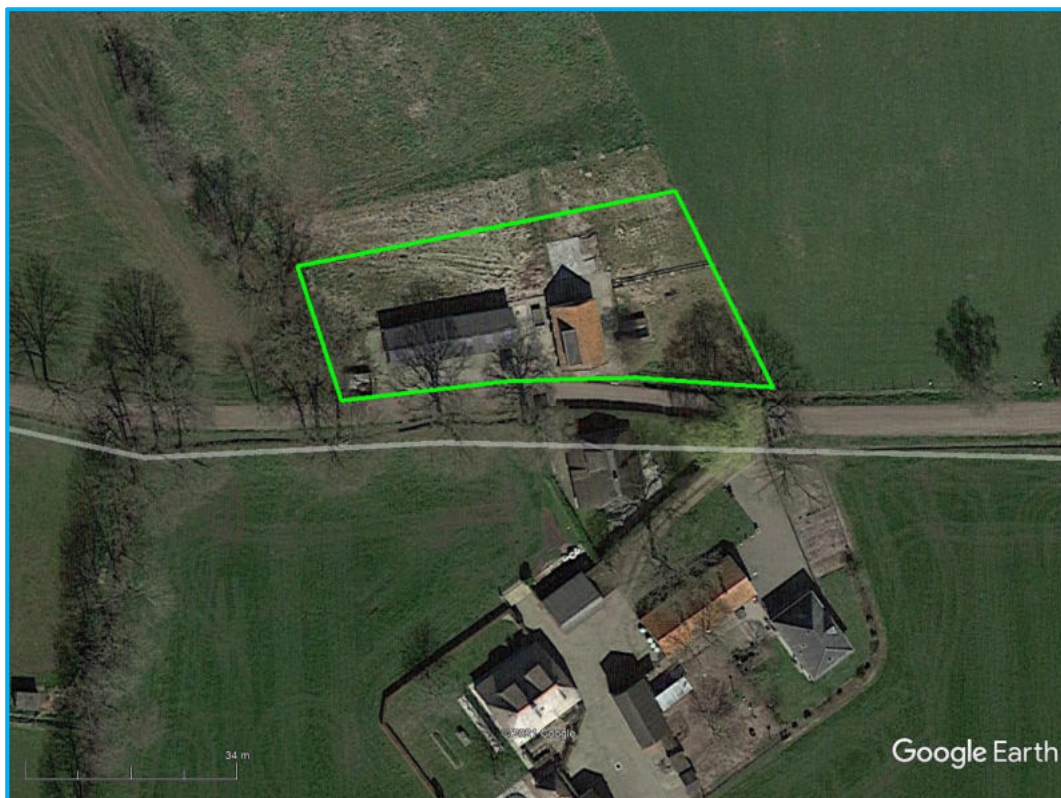

**Opdrachtgever**

VanWestreenen BV  
Scherpenzeelseweg 11  
6741 LX LUNTEREN

**Hunneman Milieu-Advies Raalte BV**

Postbus 253  
8100 AG RAALTE  
Tel: 0572-360998  
E-mail: [info@hunneman-milieu.nl](mailto:info@hunneman-milieu.nl)



BRL-SIKB 2000

## INHOUDSOPGAVE

<b>1</b>	<b>INLEIDING</b> .....	<b>1</b>
<b>2</b>	<b>VOORONDERZOEK</b> .....	<b>2</b>
2.1	ONDERZOEKSAANLEIDING .....	2
2.2	ACHTERGRONDINFORMATIE.....	2
2.3	HISTORISCHE INFORMATIE .....	3
2.4	BODEMOPBOUW EN GEOHYDROLOGIE .....	4
2.5	HYPOTHESE EN ONDERZOEKSSTRATEGIE .....	4
2.6	BETROUWBAARHEID ONDERZOEK.....	5
<b>3</b>	<b>VELD- EN LABORATORIUM ONDERZOEK</b> .....	<b>6</b>
3.1	VELDONDERZOEK.....	6
3.2	LABORATORIUM ONDERZOEK .....	7
3.3	TOETSINGSCRITERIA EN ANALYSERESULTATEN NEN-PARAMETERS.....	7
3.4	TOETSINGSCRITERIA EN ANALYSERESULTATEN ASBEST .....	9
<b>4</b>	<b>INTERPRETATIE ONDERZOEKSRESULTATEN</b> .....	<b>10</b>
4.1	ASBESTONDERZOEK .....	10
4.2	VASTE BODEM EN GRONDWATER .....	10
4.3	CONCLUSIES EN AANBEVELINGEN.....	10

## BIJLAGEN:

- 1 Kadastraal overzicht
- 2 Boorbeschrijvingen
- 3 Toetsingstabellen en analyserapporten vaste bodem, grondwater en asbest
- 4 Monsternemingsplan en -formulier asbest
- 5 Historische informatie

## TEKENING:

- 1-1 Situatie met monsterpunten en peilbuis

## 1 INLEIDING

In opdracht van VanWestreenen BV is in juni en juli 2021, door Hunneman Milieu-Advies Raalte BV, een verkennend bodemonderzoek, in combinatie met een verkennend asbestonderzoek uitgevoerd op de locatie aan de Breihutterweg 25 te Kootwijkerbroek. Voor een kadastraal overzicht van de onderzoekslocatie verwijzen wij naar bijlage 1.

Het verkennend bodemonderzoek is uitgevoerd naar **aanleiding** van de voorgenomen bestemmingsplan aanpassing van bedrijf naar wonen en verbouw op de locatie.

Het onderzoek heeft tot **doel** een actueel en betrouwbaar inzicht te geven in de milieuhygiënische bodemkwaliteit.

Het veldwerk, de grond- en/of grondwaterbemonstering en het laboratoriumonderzoek is uitgevoerd conform de geldende beoordelingsrichtlijn “Veldwerk bij milieuhygiënisch bodemonderzoek” BRL-SIKB 2000. Voor deze richtlijn is Hunneman Milieu-Advies Raalte BV in het bezit van een procescertificaat, welke is afgegeven door KIWA.

Het procescertificaat van Hunneman Milieu-Advies Raalte BV (certificaatnummer K26828) en het hierbij behorende keurmerk zijn uitsluitend van toepassing op de activiteiten inzake “Veldwerk bij milieuhygiënisch bodemonderzoek”. Hunneman Milieu-Advies Raalte BV is geen eigenaar van de te onderzoeken percelen en is onafhankelijk van de opdrachtgever en/of terreineigenaar.

Het rapport is als volgt ingedeeld:

- Vooronderzoek (hoofdstuk 2);
- Veld- en laboratorium onderzoek (hoofdstuk 3);
- Interpretatie onderzoeksresultaten (hoofdstuk 4).

## 2 VOORONDERZOEK

In de NEN-5725 zijn 7 aanleidingen tot vooronderzoek naar landbodems geformuleerd. Voor elke afzonderlijke aanleiding tot vooronderzoek dienen verschillende onderzoeksvragen te worden beantwoord. De verplicht te onderzoeken aspecten zijn per aanleiding omschreven in tabel 1.

Tabel 1: *verschillende onderzoeksaspecten*

ONDERZOEKSASPECTEN		Aanleidingen tot vooronderzoek						
		A	B	C	D	E	F	G
1. locatiegegevens	eigendomssituatie	O	O					
	hoogteligging					✓		
2. bodemopbouw en geohydrologie	bodemopbouw	✓	✓		✓	✓	✓	
	antropogene lagen in de bodem	✓	✓	✓	✓	✓	✓	✓
	geohydrologie	✓	✓					
3. verwachting t.a.v. de bodemkwaliteit	geval van ernstige bodemverontreiniging	✓		✓	✓	✓	✓	✓
	kwaliteit o.b.v. BKK	✓	O	✓	✓	✓	✓	✓
	o.b.v. uitgevoerde bodemonderzoeken	✓	✓	✓	✓	✓		✓
4. gebruik/beïnvloeding van de locatie, verdachte situatie, activiteiten, ongewoon voorval	voormalig	✓	O	✓	✓	✓		✓
	huidig	✓	✓		✓	✓	✓	
	toekomst		✓			O		
	asbestverdacht	✓		✓	✓	✓	✓	✓
5. terreinverkenning	voorafgaand aan de uitvoering	✓	✓	✓	✓	✓	✓	✓
A. bodemonderzoek, par. 6.2.1;		E. opstellen/ actualiseren bodemkwaliteitskaart (Bbk), par. 6.2.5;						
B. nul- en eindsituatieonderzoek, par. 6.2.2;		F. gebruik bodemkwaliteitskaart (Bbk), par. 6.2.6;						
C. bodemkwaliteitsklasse (Bbk), par. 6.2.3;		G. inschatten van arbeidshygiënische risico's, par. 6.2.7.						
D. partijkering, par. 6.2.4;								
✓ Verplicht onderzoeksaspect. Indien niet van toepassing, wordt dit vermeld en gemotiveerd		O Optioneel						

### 2.1 Onderzoeksaanleiding

Het vooronderzoek is uitgevoerd conform de **paragraaf 6.2.1** "opstellen hypothese bodemkwaliteit ten behoeve van een bodemonderzoek" uit de NEN-5725. Voor het vooronderzoek zijn de volgende bronnen geraadpleegd:

- informatie verstrekt door de opdrachtgever;
- terreininspectie voorafgaand aan de veldwerkzaamheden;
- informatie gemeente Barneveld;
- Omgevingsdienst de Vallei;
- [www.bodemloket.nl](http://www.bodemloket.nl);
- [www.topotijdreis](http://www.topotijdreis.nl);
- Bagviewer;
- Kadaster;
- grondwaterkaart van Nederland.

De onderzoeksvragen voor het opstellen van de onderzoekshypothese en de gekozen onderzoeksstrategie zijn, voor zover relevant, in de onderstaande paragrafen nader toegelicht. De relevante gegevens zijn opgenomen in bijlage 5.

### 2.2 Achtergrondinformatie

De onderzoekslocatie is gesitueerd ten noorden van de Breihutterweg 25 te Kootwijkerbroek en staat kadastraal bekend als: *gemeente Garderen, sectie G, nummer 2739*. Op de locatie zijn een aantal opstallen gesitueerd. De huidige paardenstal is/was voorzien van een asbesthoudende dakbedekking. Het voornemen bestaat om de oostelijke schuur te verbouwen en in gebruik te nemen als atelier. De onderzoekslocatie heeft een oppervlakte van < 2.000 m<sup>2</sup>. De opstallen dateren uit 1946 en 1951. Het maaiveld is grotendeels voorzien van klinkers en deels met beton. Het overige terrein is voorzien van gras. Voor de inrichting van het terrein verwijzen wij naar tekening 1-1.

Figuur 1: huidige en toekomstige situatie

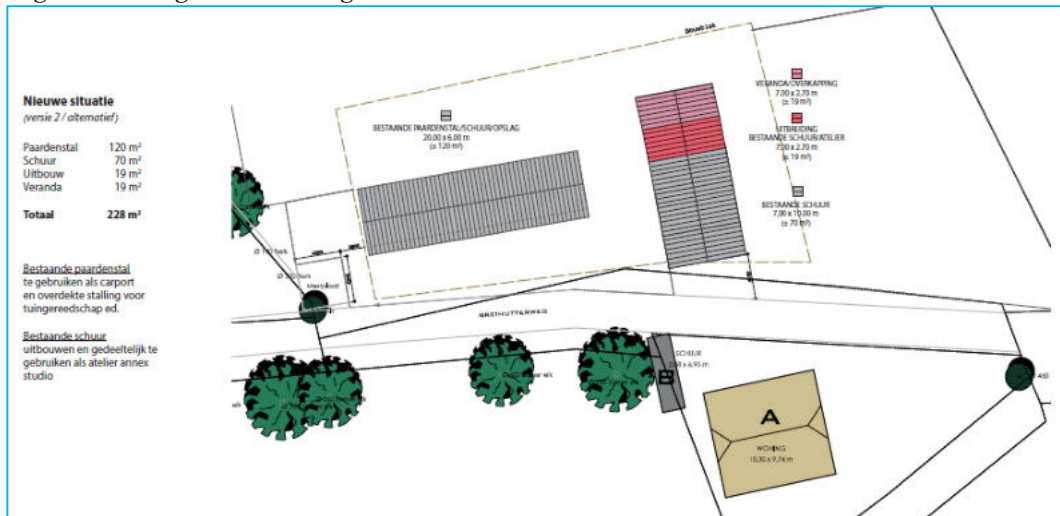

### 2.3 Historische informatie

Uit informatie van de Omgevingsdienst de Vallei/gemeente Barneveld blijkt dat binnen de onderzoekslocatie, voor zover bekend, geen activiteiten/calamiteiten hebben plaatsgevonden die de milieuhygiënische bodemkwaliteit negatief kunnen hebben beïnvloed. De locatie is voor zover bekend niet eerder onderzocht.

Op de locatie is volgens de asbestdakenkaart van de provincie Gelderland een asbestdakbedekking aanwezig op een schuur (zie figuur 2).

Figuur 2: asbestdakenkaart



## 2.4 Bodemopbouw en geohydrologie

### Regionale bodemopbouw

De locatie is gelegen in een gedeeltelijk opgevuld glaciaal bekken, de Gelderse Vallei. Oostelijk hiervan is het complex van opgestuwde rivierzanden gelegen, waaruit de Veluwe stuwwallen ontstaan. De gegevens over de bodemopbouw zijn samengevat in tabel 2.

Tabel 2: schematische voorstelling van de regionale bodemopbouw

pakket	diepte (m-mv)	Samenstelling
1 <sup>c</sup> +2 <sup>c</sup> +3 <sup>e</sup> WVP formatie van Twente, Eemformatie, formatie van Drenthe, Urk, Sterksel, Enschede en Harderwijk	0 - 205	matig fijn tot uiterst grof zand, soms slibhoudend
scheidende laag formatie van Harderwijk	205 - 210	klei
4 <sup>e</sup> WVP formatie van Tegelen en Maassluis	210 >	fijne zanden
Toelichting: WVP = watervoerend pakket		

### Grondwaterstroming

In het eerste watervoerend pakket stroomt het grondwater in zuidwestelijke richting.

## 2.5 Hypothese en onderzoeksstrategie

Op basis van de geïnventariseerde gegevens is de locatie grotendeels onverdacht voor bodemverontreiniging, met uitzondering van de mogelijke aanwezigheid van asbest in de actuele contactzone.

Het bodemonderzoek is grotendeels uitgevoerd conform de onderzoeksstrategie bij een verkennend bodemonderzoek op niet verdachte locaties (strategie "ONV" uit de NEN 5740). De grond(water)monsters zijn aanvullend geanalyseerd op de parameters arseen en chroom. Vanwege variatie in de bodemopbouw is een extra NEN-pakket ingezet.

Op basis van de historische informatie is in aanvulling op het verkennend bodemonderzoek een verkennend asbestonderzoek uitgevoerd, conform de onderzoeksstrategie op een verdachte locatie strategie 6.4.5 uit de NEN-5707. Het asbestonderzoek is gecombineerd met het onderzoek ter plaatse van de "drupzone" van de (voormalige) asbestdaken.

Het uitgevoerde veld- en laboratoriumonderzoek is samengevat in tabel 3.

Tabel 3: veld- en laboratoriumonderzoek

sublocatie/onderdeel	veldonderzoek			laboratoriumonderzoek	
	boringen 0,5 m-mv	waarvan tot ≥ 2 m-mv	met peilbuis	vaste bodem	grondwater
verkennend < 2.000 m <sup>2</sup>	17	4	1	4 x NEN-grond	1 x NEN-water
asbestonderzoek erf + drup	17#	4#	-	3 x asbest (grond)	-
#: putjes 30 x 30 cm i.c.m. verkennend onderzoek      *: inclusief arseen en chroom					

De samenstelling van de in tabel 3 genoemde "NEN-pakketten" is samengevat in tabel 4.

Tabel 4: samenstelling NEN Pakketten

Parameters	NEN-grond	NEN-grondwater
zware metalen barium, cadmium, kobalt, koper, kwik, lood, molybdeen, nikkel en zink	X	X
PCB's	X	-
PAK polycyclische aromatische koolwaterstoffen	X	-
minerale olie	X	X
vluchtige aromaten (incl. naftaleen en styreen)	-	X
VCK (vluchtige chloorkoolwaterstoffen)	-	X
bromoform	-	X

## 2.6 *Betrouwbaarheid onderzoek*

Onderhavig onderzoek beschrijft de actuele bodemkwaliteit en heeft alleen betrekking op de bodem van de terreindelen, welke zijn beschreven in het vooronderzoek van deze rapportage. De in het vooronderzoek geraadpleegde bronnen kunnen mogelijk onvolledig zijn. Het kan voorkomen dat niet alle bronnen zijn geraadpleegd, doordat ze niet voorhanden waren. Hierdoor kan informatie ontbreken.

Dit onderzoek is op een zorgvuldige wijze uitgevoerd, conform de huidige richtlijnen en methoden op het gebied van bodemonderzoek. Het onderzoek is gebaseerd op het nemen van een, conform de geldende richtlijnen, representatief geacht aantal monsters. Bij het interpreteren van de onderzoeksresultaten moet rekening worden gehouden met het feit dat analyses mogelijk zijn uitgevoerd op basis van mengmonsters, waardoor lokaal hogere concentraties van de onderzochte stoffen niet zijn uit te sluiten. Tevens kan geen uitspraak worden gedaan omtrent de bodemkwaliteit van niet onderzochte (verdachte) deellocaties en blijft het mogelijk dat lokaal voorkomende verontreinigingen niet zijn ontdekt.

Een bodemonderzoek betreft een momentopname. De resultaten van het onderzoek kunnen minder representatief worden naarmate de tijd verstrijkt. Eventuele toekomstige activiteiten, calamiteiten, sloopwerkzaamheden, bouwrijp maken en/of aanvoer van grond van elders, kunnen de bodemkwaliteit (sterk) beïnvloeden. Tijdens werkzaamheden in de bodem dient men alert te blijven op waarneembare bijzonderheden, die kunnen duiden op eventuele verontreinigingen.

Het onderzoek moet worden beoordeeld als één geheel, en betreft een inschatting van de bodemkwaliteit, op een bepaald moment. Het onderzoek is gebaseerd op informatie van derden en het verrichten van een beperkt aantal boringen en analyses, conform de geldende richtlijnen. Hierdoor is het mogelijk dat niet alle informatie is verkregen, dan wel dat niet alle afwijkingen in de bodem zijn geconstateerd. Voor eventueel hieruit voortvloeiende schade en/of gevolgen aanvaardt Hunneman Milieu-Advies Raalte BV op geen enkele wijze aansprakelijkheid.

### 3 VELD- EN LABORATORIUM ONDERZOEK

#### 3.1 Veldonderzoek

Het veldonderzoek is uitgevoerd op 15 juni en 1 juli 2021 door de gecertificeerde medewerkers dhr. J. Postma en dhr. W. Jansen van Hunneman Milieu-Advies Raalte BV. Voor het verkennend bodemonderzoek zijn 17 handboringen uitgevoerd (1 t/m 17), waarvan 1 boring is afgewerkt als peilbuis. De maximale boordiepte bedraagt 2,9 m-mv.

Voorafgaand aan het verkennend asbestonderzoek is een maaiveldinspectie uitgevoerd. Tijdens de maaiveldinspectie is op het maaiveld geen asbestverdacht materiaal aangetroffen.

Voor het verkennend asbestonderzoek zijn de monsterpunten uit het verkennend bodemonderzoek handmatig gegraven tot maximaal 0,5 m-mv, met een minimale oppervlakte van 0,09 m<sup>2</sup> (30 x 30 cm). De monsterpunten zijn met behulp van een grondboor (diameter 12 cm) doorgezet tot de onderliggende/ongeroerde bodemlaag. De opgegraven grond is uitgespreid over een zeef, met een maaswijdte van 20 mm. Het achterblijvende residu op de zeef is geïnspecteerd op aanwezigheid van asbestverdacht materiaal en afval- en puinrestanten. Van de uitgezeefde grond zijn mengmonsters samengesteld van de drupzones (0,0-0,2 m-mv) en/of actuele contactzone (0,0-0,5 m-mv), voor de analytische bepaling van asbest in grond.

In bijlage 4 zijn de monsternamingsformulieren asbest opgenomen. Voor de situatie van de monsterpunten en peilbuis verwijzen wij naar tekening 1-1.

#### Bodemopbouw

In het veld zijn de fysische bodemeigenschappen per monsterpunt en bodemlaag beschreven. De beschrijvingen van de bodemprofielen zijn opgenomen in bijlage 2, en samengevat in tabel 5.

Tabel 5: *samenvatting van het lokaal aangetroffen bodemprofiel*

<i>traject (m-mv)</i>	<i>hoofdnaam</i>	<i>toevoeging</i>
0,0 ~ 0,08	klinker/gras	
0,08 ~ 1,4	zand, matig fijn	matig siltig, <i>lokaal zwak humeus</i>
1,4 ~ 2,9	zand, matig fijn	matig siltig
grondwaterstand: circa 1,4 m-mv		

#### Zintuiglijke waarnemingen

Tijdens het veldonderzoek is de opgeboorde grond beoordeeld op zintuiglijk waarneembare verontreinigingsindicaties. Hierbij is gebruik gemaakt van de olie/water-test (O/W-test) en is gelet op afwijkende kleur of geur van de bodem. Zintuiglijk zijn in de vaste bodem geen noemenswaardige bijmengingen aan bodemvreemde materialen waargenomen. In de bodem is zintuiglijk geen asbestverdacht materiaal aangetroffen. Eventuele bijzonderheden zijn weergegeven in de boorbeschrijvingen (bijlage 2).

#### Monsternamings

Voor het chemisch onderzoek zijn uit de boringen, van iedere 0,5 m (0,2 m bij monsternamings met steekbus) of onderscheiden bodemlaag, monsters genomen.

Het grondwater uit de geplaatste peilbuis is minimaal een week na plaatsing bemonsterd. De zuurgraad (pH), de elektrische geleidbaarheid (EC) en de troebelheid (NTU) van het grondwater zijn in het veld gemeten. De meetresultaten zijn weergegeven in tabel 7.



### 3.2 *Laboratorium onderzoek*

Op basis van de gehanteerde onderzoeksstrategie en waarnemingen uit het veld zijn (meng)monsters samengesteld voor analyse. De samenstelling van de (meng)monsters is weergegeven in tabel 6 en 8.

De analyses zijn uitgevoerd door een door de RvA geaccrediteerd laboratorium, welke door het Ministerie van Infrastructuur en Milieu is erkend om, in het kader van de Wet Bodembescherming (Wbb) en het Besluit bodemkwaliteit (Bbk), analyses uit te voeren conform AS-3000 en AP-04. De analyserapporten van het laboratorium zijn opgenomen in bijlage 3. De resultaten van de analyses zijn weergegeven in tabel 6 t/m 8.

### 3.3 *Toetsingscriteria en analyseresultaten NEN-parameters*

Het toetsingskader voor de vaste bodem en het grondwater is afkomstig uit de “Circulaire bodemsanering per 1 juli 2013” (Staatscourant 27 juni 2013, nr. 16675).

De toetsing van de analyseresultaten vindt plaats conform de door het Rijk beschikbaar gestelde Bodem Toets- en Validatieservice (BoToVa).

De vaste bodem wordt getoetst aan de achtergrond- en interventiewaarden. Het grondwater wordt getoetst aan de streef- en interventiewaarden. De meetwaarden voor de vaste bodem zijn afhankelijk gesteld van de gemeten organische stof- en/of lutumgehalten van de bodem, die meestal afwijken van de gehalten van de Standaardbodem. De volgende toetsingswaarden worden onderscheiden:

**AW/S(•)**<sup>1</sup>: De **achtergrond- en/of streefwaarden** geven het niveau aan waar beneden sprake is van een duurzame bodemkwaliteit. De waarden hebben betrekking op de in de natuur voorkomende achtergrondgehalten of detectiegrenzen bij stoffen die niet in natuurlijke milieus voorkomen.

**T (••)**<sup>1</sup>: De **tussenwaarde** betreft het gemiddelde van de interventiewaarde + achtergrondwaarde of streefwaarde waarboven, in beginsel, een nader onderzoek noodzakelijk is.

**I (•••)**<sup>1</sup>: De **interventiewaarden** geven het concentratieniveau voor verontreinigende stoffen aan, waarboven sprake is van ernstige bodemverontreiniging. In bijzondere situaties kan ook bij gehalten beneden de interventiewaarden sprake zijn van een geval van ernstige verontreiniging. De interventiewaarden zijn gebaseerd op de risico's voor de volksgezondheid en het ecosysteem.

<sup>1</sup>De symbolen tussen haakjes corresponderen met de “overschrijdingssymbolen” van tabel 6 en 7.

Van een geval van ernstige bodemverontreiniging is sprake indien de verontreiniging is ontstaan voor 1987, waarbij de gemiddelde concentratie van een verontreinigende stof in minimaal 25 m<sup>3</sup> grond of 100 m<sup>3</sup> grondwater hoger is dan de interventiewaarde. Bodemverontreiniging die is ontstaan na 1 januari 1987 (nieuwe verontreiniging) valt onder de zgn. zorgplicht en dient zo spoedig mogelijk te worden gesaneerd.

Tabel 6: analysesresultaten vaste bodem en toetsing

% H* = 10 % L* = 25	gestandaardiseerde resultaten en overschrijdingen toetsingswaarden [BoToVa-toetsing is opgenomen in de bijlage]				standaard bodem (mg/kg d.s.)		
	MM-01	MM-02	MM-03	MM-04	AW- waarde	½ (AW+I)	I- waarde
monster	1 t/m 4 +	10 t/m 14+	5+14+15	5+9+10			
boring	6 t/m 9	16+17					
traject (m-mv)	0,0-0,5	0,0~0,4	0,0~1,4	0,4~2,0			
arsen	<	<	<	<	20	48	76
barium	@	@	@	@	@	@	@
cadmium	<	<	<	<	0,6	6,8	13
chromium	<	<	<	<	55	117,5	180
kobalt	<	<	<	<	15	102,5	190
koper	<	<	<	<	40	115	190
kwik	<	<	<	<	0,15	18,08	36
lood	<	<	<	<	50	290	530
molybdeen	<	<	<	<	1,5	96	190
nikkel	<	<	<	<	35	67,5	100
zink	<	<	<	<	140	430	720
PAK (10)-tot.	<	<	<	<	1,5	20,8	40
PCB's	<	<	<	<	0,02	0,51	1
min.olie	<	<	<	<	190	2595	5000

Toelichting bij tabel:  
 < : geen overschrijding van de achtergrondwaarde  
 • : overschrijding van de achtergrondwaarde  
 •• : overschrijding van de tussenwaarde  
 ••• : overschrijding van de interventiewaarde  
 -: niet geanalyseerd  
 @: geen toetsoordeel mogelijk  
 \* : lutum- en humusgehalten standaard bodem  
 H : organisch stof L : lutum

Tabel 7: analysesresultaten grondwater

	analysesresultaten (µg/l)	toetsingswaarden (µg/l)		
peilbuis	<b>10</b>			
filter (m-mv)	1,9-2,9			
pH	6,8			
EC (µs/cm)	565			
troebelheid (NTU)	7,1			
grondwater [m-mv]	1,65			
<b>zwere metalen</b>				
arsen	<	10	35	60
barium	<	50	337,5	625
cadmium	<	0,4	3,2	6
chromium	1,1•	1	15,5	30
kobalt	<	20	60	100
koper	<	15	45	75
kwik	<	0,05	0,17	0,30
lood	<	15	45	75
molybdeen	<	5	152,5	300
nikkel	<	15	45	75
zink	<	65	432,5	800
<b>vluchtige aromaten</b>				
benzeen	<	0,2	15,1	30
tolueen	<	7	503,5	1000
ethylbenzeen	<	4	77	150
xylenen (som)	<	0,2	35,1	70
styreen	<	6	153	300
naftaleen	<	0,01	35	70
<b>gechloreerde koolwaterstoffen</b>				
1,1-dichloorethaan	<	7	453,5	900
1,2-dichloorethaan	<	7	203,5	400
1,1-dichlooretheen	<	0,01	5	10
cis 1,2-dichlooretheen	<	0,01	10	20
trans 1,2-dichlooretheen	<	0,01	10	20
dichloormethaan	<	0,01	500	1000
dichloorpropanen	<	0,8	40,4	80
tetrachlooretheen (per)	<	0,01	20	40
tetrachloormethaan (tetra)	<	0,01	5	10
1,1,1-trichloorethaan	<	0,01	150	300
1,1,2-trichloorethaan	<	0,01	65	130
trichlooretheen (tri)	<	24	262	500
trichloormethaan (chloroform)	<	6	203	400
vinylchloride	<	0,01	2,5	5
<b>minerale olie</b>	<	50	325	600
<b>bromoform</b>	<	#	315	630

Toelichting bij tabel: • : overschrijding van de streefwaarde < : geen overschrijdingen detectiegrens en/of streefwaarde  
 •• : overschrijding van de tussenwaarde # : geen toetsingswaarden voor gegeven  
 ••• : overschrijding interventiewaarde -: niet geanalyseerd

### 3.4 Toetsingscriteria en analyseresultaten asbest

Voor asbestonderzoek is de interventiewaarde uit de “Circulaire bodemsanering van 1 juli 2013” voor asbest in grond of puin (100 mg/kg d.s. gewogen) van toepassing.

Conform de NEN 5707 wordt in een verkennend onderzoek asbest beoordeeld of sprake is van een verdachte of een onverdachte locatie op het voorkomen van asbest. Het resultaat van het verkennend onderzoek is een uitspraak over de mogelijke verontreiniging van de bodem op basis van verzamelde stukken asbesthoudend materiaal en (meng)monsters grond. Aan de hand van het verkregen indicatieve gehalte aan asbest wordt nagegaan of nader onderzoek al dan niet noodzakelijk is. Door de lagere onderzoeksintensiteit van het verkennend onderzoek kan in deze fase niet direct worden getoetst aan de interventiewaarde. In het verkennend onderzoek wordt het gehalte getoetst aan de interventiewaarde, gecorrigeerd met een factor 2. Deze correctiefactor is een maat voor de betrouwbaarheid van het verkennend onderzoek in relatie tot het nader onderzoek.

Alleen indien in het verkennend onderzoek de onderzoeksintensiteit (hoeveelheid geïnspecteerde grond in de gaten en het aantal analyses) op hetzelfde niveau zit als in het nader onderzoek, dan is een directe toetsing aan de interventiewaarde mogelijk. Indien het asbestgehalte kleiner is dan de helft van de interventiewaarde is het statistisch aannemelijk dat ook in een nader onderzoekstraject de interventiewaarde niet zal worden overschreden. In deze gevallen geldt geen noodzaak tot het uitvoeren van een nader onderzoek asbest. Bij een asbestgehalte groter dan de helft van de interventiewaarde is een nader onderzoek asbest verplicht. De hoogste bepaalde waarde binnen een (deel)locatie is hiervoor bepalend.

Toetsing van de concentratie aan respirabele vezels (<0,5 mm) vindt plaats door toetsing van de gemeten concentratie aan de maximale waarde van 10 mg/kg d.s. (gewogen). Bij overschrijding van deze waarde is sprake van ‘onaanvaardbare risico’s buiten’. Uit onderzoek dat TNO (RIVM rapport 711701034/2003) heeft uitgevoerd blijkt dat zelfs voor het meest ‘losse’ niet-hechtgebonden asbest het aandeel aan respirabele vezels nooit meer zal zijn dan 5~10%. Dit betekent dat bij een asbestconcentratie in de grond van 100 mg/kg d.s. de concentratie aan respirabele vezels nooit meer zal zijn dan 5~10 mg/kg d.s. en derhalve geen sprake is van ‘onaanvaardbare risico’s’

Grond of puin waarin een (gewogen) concentratie asbest boven de interventiewaarde wordt aangetroffen wordt, ongeacht het volume, beschouwd als verontreinigd met asbest. Indien na uitvoering van een nader onderzoek asbest in de grond of puin, een (gewogen) concentratie asbest lager dan de interventiewaarde wordt aangetoond, wordt de bodem als niet verontreinigd aangemerkt.

Tabel 8: analyseresultaten asbest in grond (fase verkennend derhalve indicatieve gehalten)

monstergegevens			analyseresultaten (mg of mg/kg d.s.)				asbesttype	
Monster	Sleuf/MP	traject (m-mv)	materiaal-monster(s) >20 mm (mg)	bodem/puin > 0,5 < 20 mm in mg/kg ds.	bodem/puin < 0,5 mm in mg/kg ds.	gewogen* asbestgehalte in bodem/puin	soort asbest	H/NH
RE-01	1 t/m 4	0,0-0,2	-	<	n.a.	<	-	-
RE-02	5 t/m 11	0,0-0,5	-	<	n.a.	<	-	-
RE-03	12 t/m 17	0,0-0,5	-	<	n.a.	<	-	-
Toelichting bij tabel:		P:	puin					
n.g.:		-:	niet van toepassing		n.a.: niet aangetoond			
S:		H:	hechtgebonden asbest		SL: sleuf			
A:		NH:	niet hechtgebonden asbest		MP: monsterpunt			
*: gewogen concentratie asbest in de bodem of puin in mg/kg ds. wordt gevormd door de aangetoonde concentratie in het materiaal (verzamel)-monster aan asbestplaatjes in de gegraven monsterpunten en/of sleuven, vermeerderd met de aangetoonde concentratie aan asbest in het bodem/puin (meng)monster.								

## 4 INTERPRETATIE ONDERZOEKSRESULTATEN

In opdracht van VanWestreenen BV is in juni en juli 2021, door Hunneman Milieu-Advies Raalte BV, een verkennend bodemonderzoek, in combinatie met een verkennend asbestonderzoek uitgevoerd op de locatie aan de Breihutterweg 25 te Kootwijkerbroek.

Het verkennend bodemonderzoek is uitgevoerd naar aanleiding van de voorgenomen bestemmingsplan aanpassing van bedrijf naar wonen en verbouw op de locatie, en heeft tot doel een actueel en betrouwbaar inzicht te geven in de milieuhygiënische bodemkwaliteit.

### 4.1 *Asbestonderzoek*

Zintuiglijk zijn in de vaste bodem geen noemenswaardige bijmengingen aan bodemvreemde materialen waargenomen. In de bodem is zintuiglijk geen asbestverdacht materiaal aangetroffen.

In de *actuele contactzone* [0,0-0,2 m-mv] onder de “drupzones” binnen *RE-01* (monsterpunt 1 t/m 4) is, in de fractie > 0,5 mm en < 20 mm, analytisch geen gewogen asbest aangetoond. In de fractie <0,5 mm zijn geen vrije vezels aangetroffen.

In de *actuele contactzone* [0,0-0,5 m-mv] binnen *RE-02 en RE-03* (monsterpunten 5 t/m 17) is, in de fractie > 0,5 mm en < 20 mm, analytisch geen gewogen asbest aangetoond. In de fractie <0,5 mm zijn geen vrije vezels aangetroffen.

### 4.2 *Vaste bodem en grondwater*

Analytisch zijn in de *bovengrondmengmonsters* MM-01 t/m MM-03, van de geanalyseerde parameters, geen gehalten aangetoond boven de achtergrondwaarden.

Analytisch zijn in het *ondergrondmengmonster* MM-04, van de geanalyseerde parameters, geen gehalten aangetoond boven de achtergrondwaarden.

In het *grondwater* uit peilbuis 10 zijn, met uitzondering van een licht verhoogd gehalte aan chroom, geen gehalten aangetoond boven de streefwaarden. Het aangetoonde gehalte aan chroom overschrijdt de streefwaarde, maar blijft beneden de tussenwaarde.

### 4.3 *Conclusies en aanbevelingen*

In de bodem is zintuiglijk en analytisch geen asbest aangetroffen.

In de vaste bodem zijn geen verhoogde gehalten aangetoond. In het grondwater is een licht verhoogd gehalte aan chroom aangetoond. Het aangetoonde gehalte vormt geen aanleiding tot nader onderzoek.

Op basis van de analysesresultaten is de actuele bodemkwaliteit afdoende vastgelegd en bestaan, milieutechnisch gezien, geen bezwaren voor de voorgenomen bestemmingsplan aanpassing van bedrijf naar wonen en nieuwbouw op de locatie.

## BIJLAGE 1

Kadastraal overzicht

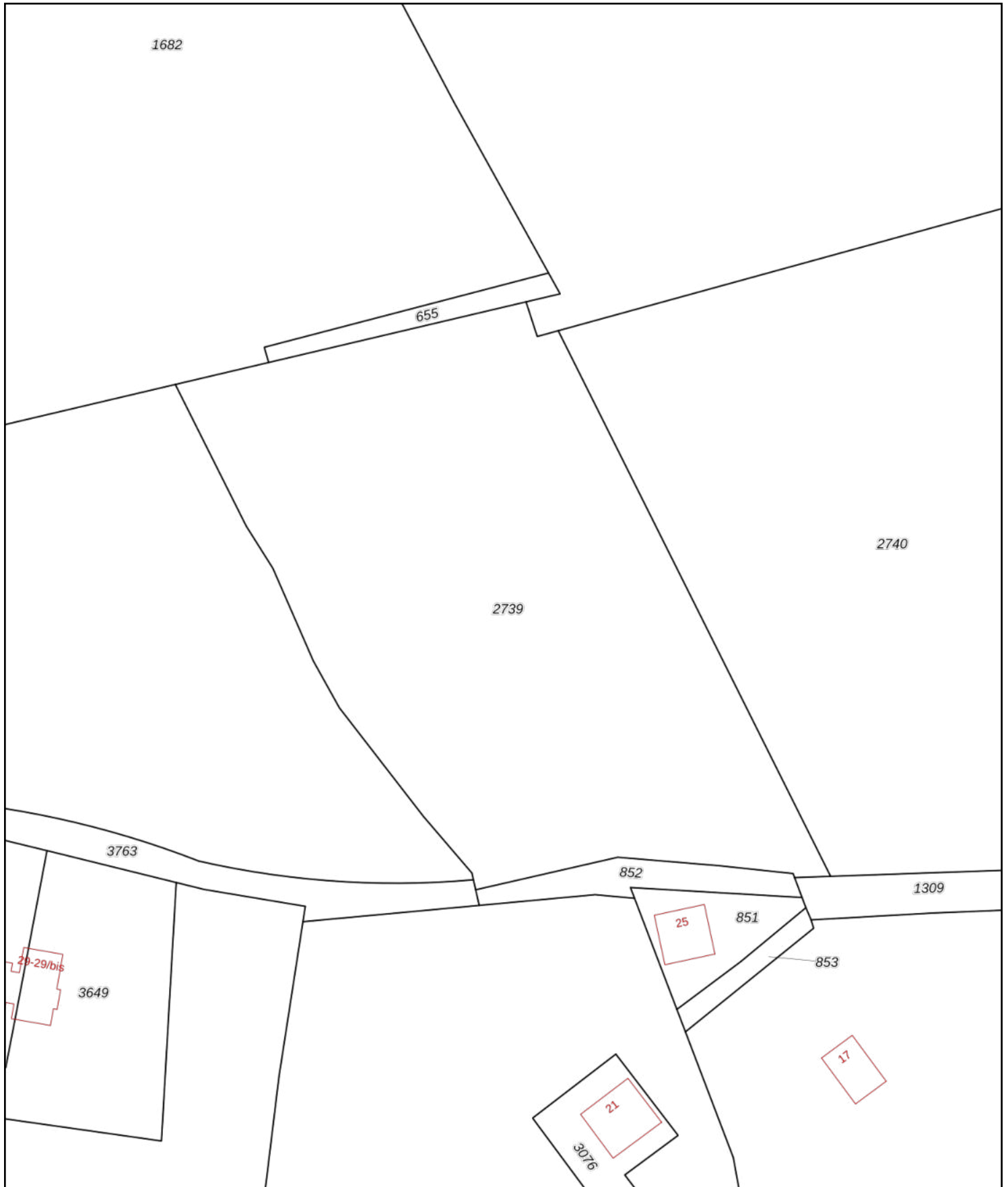

<p>12345 Deze kaart is noordgericht</p> <p>25 Perceelnummer</p> <p>Huisnummer</p> <p>— Vastgestelde kadastrale grens</p> <p>— Voorlopige kadastrale grens</p> <p>— Administratieve kadastrale grens</p> <p>— Bebouwing</p>	<p>Schaal 1: 1000</p> <p>Kadastrale gemeente Garderen</p> <p>Sectie G</p> <p>Perceel 2739</p>	<p>kadaster</p> 
----------------------------------------------------------------------------------------------------------------------------------------------------------------------------------------------------------------------------	-----------------------------------------------------------------------------------------------	-------------------------------------------------------------------------------------------------------

Voor een eensluitend uittreksel, geleverd op 13 juli 2021  
 De bewaarder van het kadaster en de openbare registers

Aan dit uittreksel kunnen geen betrouwbare maten worden ontleend.  
 De Dienst voor het kadaster en de openbare registers behoudt zich de intellectuele eigendomsrechten voor, waaronder het auteursrecht en het databankenrecht.

## BIJLAGE 2

### Boorbeschrijvingen

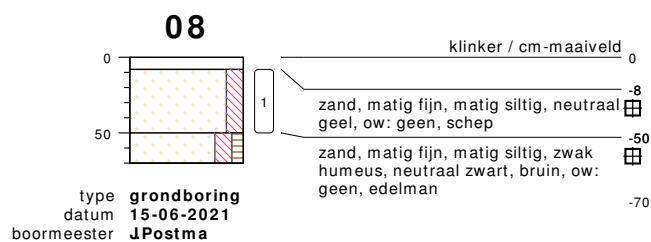
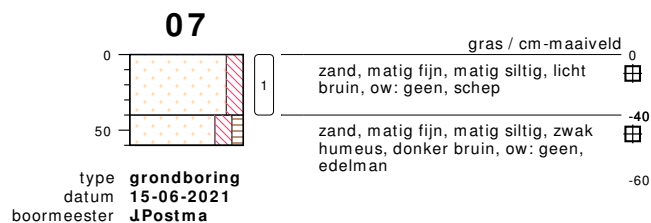
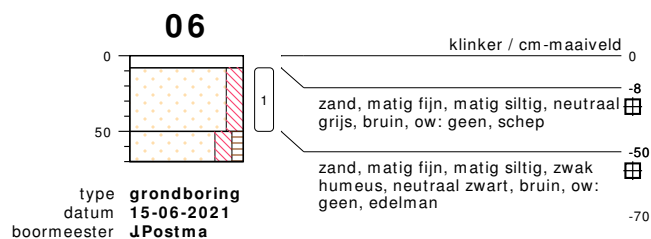
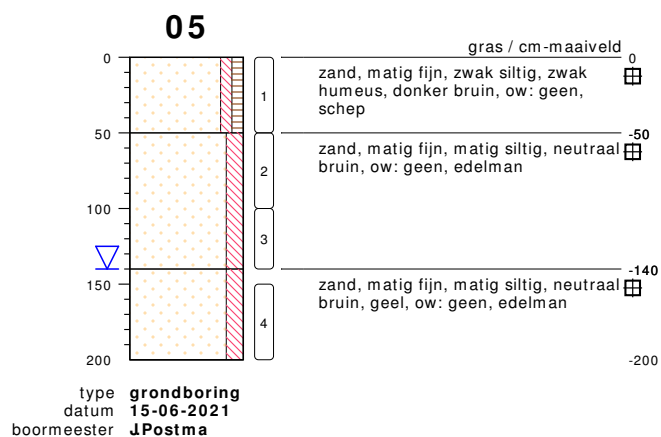
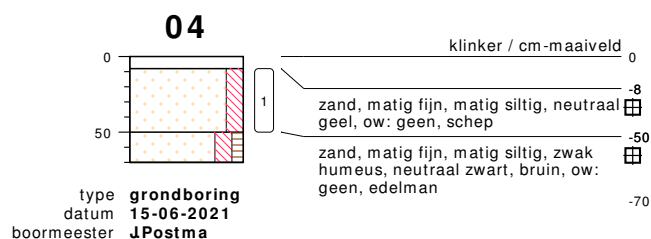
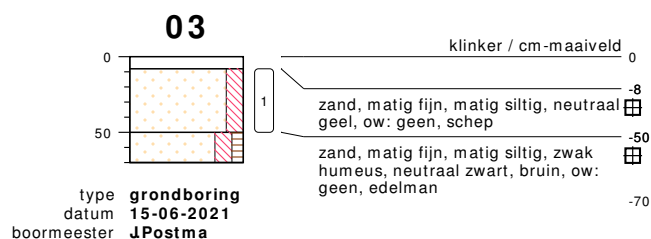
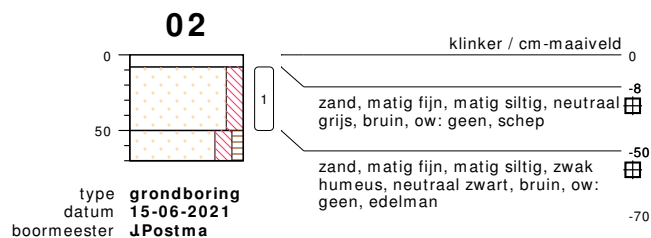
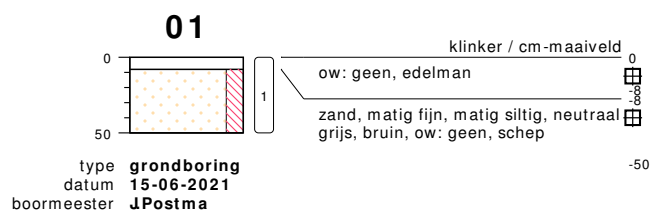

**bodemprofielen schaal 1:50**

onderzoek  
projectcode  
getekend conform

**NEN/VOA Breihutterweg 25, Kootwijkerbroek.**  
**210393**  
**NEN 5104**





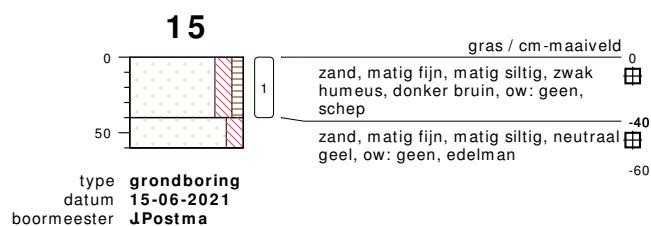
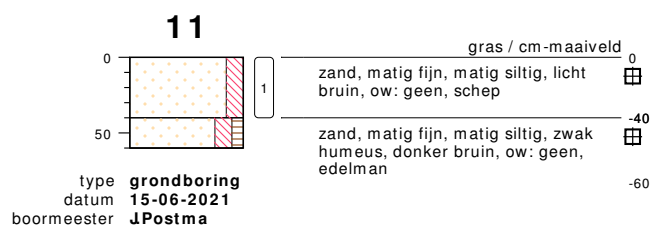
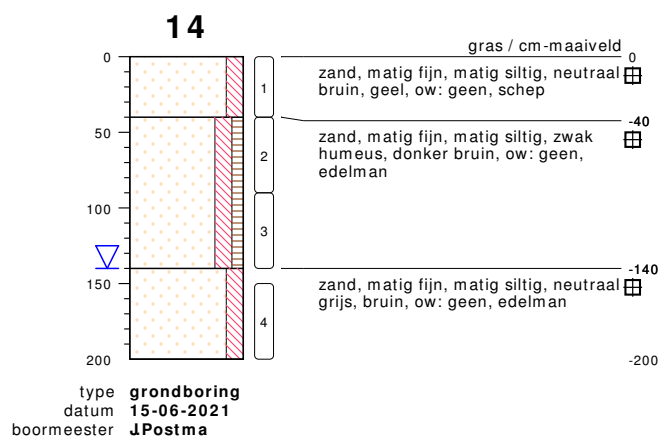
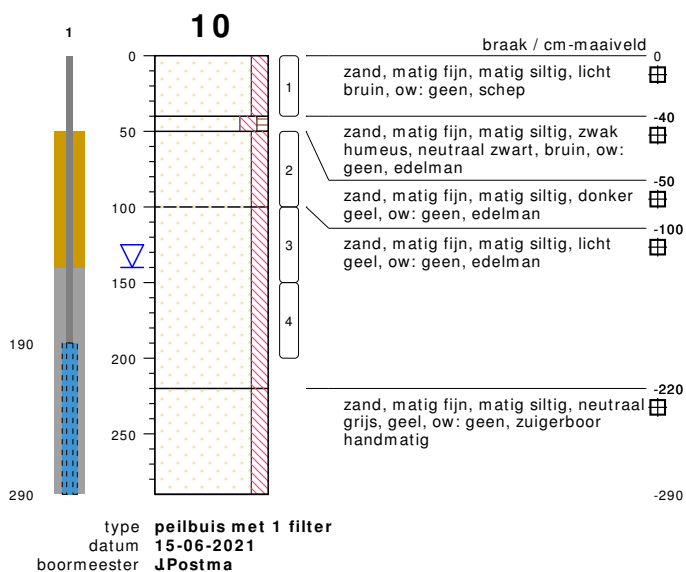
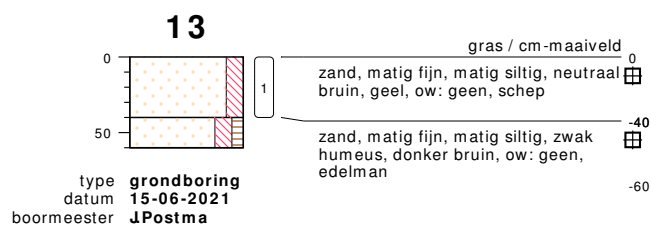
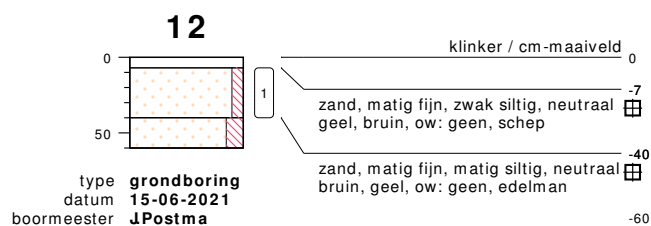
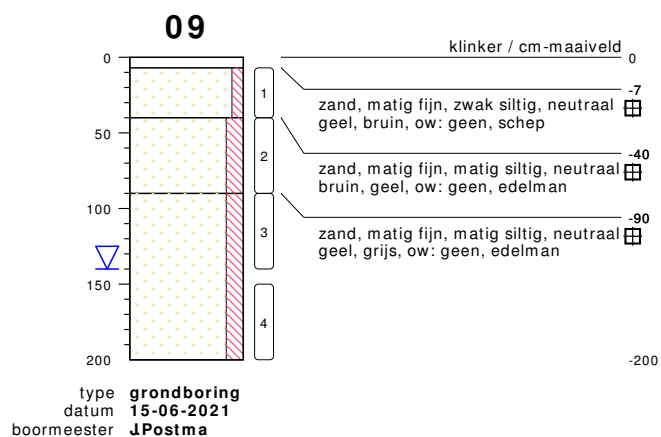

**bodemprofielen schaal 1:50**

onderzoek  
projectcode  
getekend conform

**NEN/VOA Breihutterweg 25, Kootwijkerbroek.**  
**210393**  
**NEN 5104**



**HUNNEMAN**  
MILIEU - ADVIES

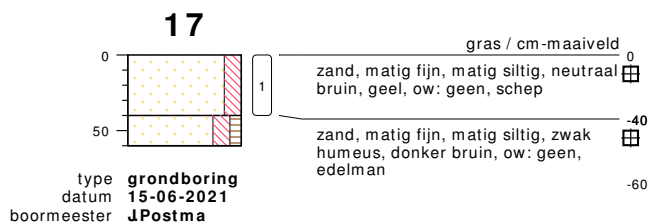
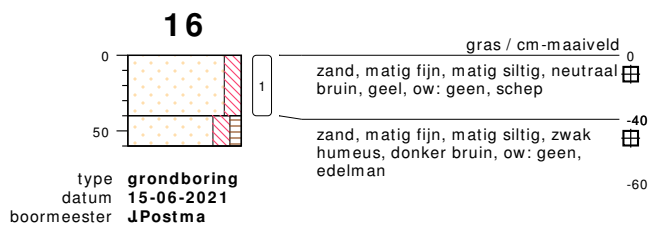

bodemprofielen **schaal 1:50**

onderzoek **NEN/VOA Breihutterweg 25, Kootwijkerbroek.**  
projectcode **210393**  
getekend conform **NEN 5104**



**HUNNEMAN**  
MILIEU - ADVIES

## PEILBUIJS

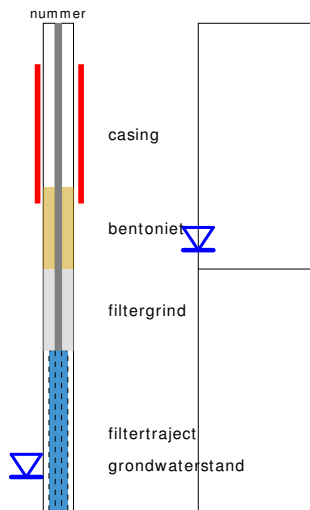

## BORING

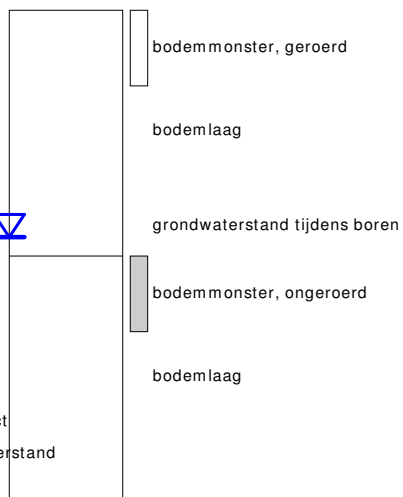

links= cm-maaiveld  
rechts= cm+ NAP

## OLIE OP WATER REACTIE

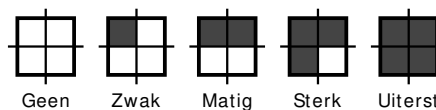

## GEUR INTENISTEIT

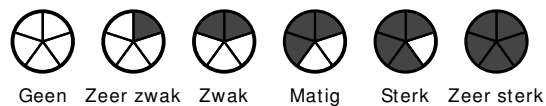

## GRONDSOORTEN



GRIND, grindig (G,g)



ZAND, zandig (Z,z)



LEEM, siltig (L,s)



KLEI, kleilig (K,k)



VEEN, humeus (V,h)

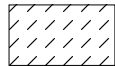

slib

## VERHARDINGEN



asfalt, beton, klinkers, tegels  
stelconplaat, ondoordringbare laag

## OVERIG



bodemvreemde bestanddelen aanwezig

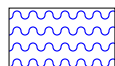

water

## MATE VAN BIJMENGING



zwak - (0-5%)



matig - (5-15%)



sterk - (15-50%)

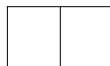

uiterst - (> 50%)

## GRADATIE ZAND

uf = uiterst fijn (63-105 um)  
zf = zeer fijn (105-150 um)  
mf = matig fijn (150-210 um)  
mg = matig grof (210-300 um)  
zg = zeer grof (300-420 um)  
ug = uiterst grof (420-2000 um)

## GRADATIE GRIND

f = fijn (2-5.6 mm)  
mg = matig grof (5.6-16 mm)  
zg = zeer grof (16-63 mm)

## BESCHRIJVING BODEMLAAG

pid = foto ionisatie detector  
bv = bodemvocht  
ow = olie op water

## BIJLAGE 3

Toetsingstabellen en analyserapporten vaste bodem, grondwater en asbest

Project	<b>210393-NEN/VOA Breihutterweg 25 Kootwijkerbroek.</b>						
Certificaten	<b>1206353</b>						
Toetsing	<b>T.12 - Beoordeling kwaliteit van grond volgens Wbb</b>						
Toetsversie	<b>BoToVa 3.1.0</b>						Toetsdatum: 10 juli 2021 09:08

Monsterreferentie	<b>6774080</b>						
Monsteromschrijving	MM-01 bovengrond, 01: 0-50, 02: 8-50, 03: 8-50, 04: 8-50, 06: 8-50, 07: 0-40, 08: 8-50, 09: 7-40						
Analyse	Eenheid	Analyseseres.	<b>Gestand.Res.</b>	Toetsoordeel	AW	T	I

*Lutum/Humus*

Organische stof	% (m/m ds)	0.9	<b>10</b>				
Lutum	% (m/m ds)	1.0	<b>25</b>				

*Droogrest*

droge stof	%	95.5	<b>95.5</b>	@			
------------	---	------	-------------	---	--	--	--

*Metalen ICP-AES*

arsen (As)	mg/kg ds	< 4	<b>&lt; 4.9</b>	-	20	48	76
barium (Ba)	mg/kg ds	< 20	<b>&lt; 54</b>	@	190	555	920
cadmium (Cd)	mg/kg ds	< 0.2	<b>&lt; 0.24</b>	-	0.6	6.8	13
chrom (Cr)	mg/kg ds	< 10	<b>&lt; 13</b>	-	55	117.5	180
kobalt (Co)	mg/kg ds	< 3	<b>&lt; 7.4</b>	-	15	102.5	190
koper (Cu)	mg/kg ds	< 5	<b>&lt; 7.2</b>	-	40	115	190
kwik (Hg) (niet vluchtig)	mg/kg ds	< 0.05	<b>&lt; 0.05</b>	-	0.15	18.075	36
lood (Pb)	mg/kg ds	< 10	<b>&lt; 11</b>	-	50	290	530
molybdeen (Mo)	mg/kg ds	< 1.5	<b>&lt; 1.0</b>	-	1.5	95.75	190
nikkel (Ni)	mg/kg ds	< 4	<b>&lt; 8</b>	-	35	67.5	100
zink (Zn)	mg/kg ds	< 20	<b>&lt; 33</b>	-	140	430	720

*Minerale olie*

minerale olie (florisil clean-up)	mg/kg ds	< 35	<b>&lt; 120</b>	-	190	2595	5000
-----------------------------------	----------	------	-----------------	---	-----	------	------

*Polycyclische koolwaterstoffen*

naftaleen	mg/kg ds	< 0.05	<b>&lt; 0.035</b>				
fenantreen	mg/kg ds	< 0.05	<b>&lt; 0.035</b>				
anthraceen	mg/kg ds	< 0.05	<b>&lt; 0.035</b>				
fluoranteen	mg/kg ds	< 0.05	<b>&lt; 0.035</b>				
benzo(a)antraceen	mg/kg ds	< 0.05	<b>&lt; 0.035</b>				
chryseen	mg/kg ds	< 0.05	<b>&lt; 0.035</b>				
benzo(k)fluoranteen	mg/kg ds	< 0.05	<b>&lt; 0.035</b>				
benzo(a)pyreen	mg/kg ds	< 0.05	<b>&lt; 0.035</b>				
benzo(ghi)peryleen	mg/kg ds	< 0.05	<b>&lt; 0.035</b>				
indeno(1,2,3-cd)pyreen	mg/kg ds	< 0.05	<b>&lt; 0.035</b>				

*Sommaties*

som PAK (10)	mg/kg ds	0.35	<b>&lt; 0.35</b>	-	1.5	20.75	40
--------------	----------	------	------------------	---	-----	-------	----

*Polychloorbifenylen*

PCB - 28	mg/kg ds	< 0.001	<b>&lt; 0.0035</b>				
PCB - 52	mg/kg ds	< 0.001	<b>&lt; 0.0035</b>				
PCB - 101	mg/kg ds	< 0.001	<b>&lt; 0.0035</b>				
PCB - 118	mg/kg ds	< 0.001	<b>&lt; 0.0035</b>				
PCB - 138	mg/kg ds	< 0.001	<b>&lt; 0.0035</b>				
PCB - 153	mg/kg ds	< 0.001	<b>&lt; 0.0035</b>				
PCB - 180	mg/kg ds	< 0.001	<b>&lt; 0.0035</b>				

*Sommaties*

som PCBs (7)	mg/kg ds	0.005	<b>&lt; 0.024</b>	-	0.02	0.51	1
--------------	----------	-------	-------------------	---	------	------	---

Monsterreferentie		6774081						
Monsteromschrijving		MM-02 bovengrond, 10: 0-40, 11: 0-40, 12: 7-40, 13: 0-40, 14: 0-40, 16: 0-40, 17: 0-40						
Analyse	Eenheid	Analyseseres.	Gestand.Res.	Toetsoordeel	AW	T	I	
<i>Lutum/Humus</i>								
Organische stof	% (m/m ds)	1.2	<b>10</b>					
Lutum	% (m/m ds)	1.0	<b>25</b>					
<i>Droogrest</i>								
droge stof	%	97.4	<b>97.4</b>	@				
<i>Metalen ICP-AES</i>								
arseen (As)	mg/kg ds	< 4	<b>&lt; 4.9</b>	-	20	48	76	
barium (Ba)	mg/kg ds	< 20	<b>&lt; 54</b>	@	190	555	920	
cadmium (Cd)	mg/kg ds	< 0.2	<b>&lt; 0.24</b>	-	0.6	6.8	13	
chrom (Cr)	mg/kg ds	< 10	<b>&lt; 13</b>	-	55	117.5	180	
kobalt (Co)	mg/kg ds	< 3	<b>&lt; 7.4</b>	-	15	102.5	190	
koper (Cu)	mg/kg ds	< 5	<b>&lt; 7.2</b>	-	40	115	190	
kwik (Hg) (niet vluchtig)	mg/kg ds	< 0.05	<b>&lt; 0.05</b>	-	0.15	18.075	36	
lood (Pb)	mg/kg ds	< 10	<b>&lt; 11</b>	-	50	290	530	
molybdeen (Mo)	mg/kg ds	< 1.5	<b>&lt; 1.0</b>	-	1.5	95.75	190	
nikkel (Ni)	mg/kg ds	< 4	<b>&lt; 8</b>	-	35	67.5	100	
zink (Zn)	mg/kg ds	< 20	<b>&lt; 33</b>	-	140	430	720	
<i>Minerale olie</i>								
minerale olie (florisil clean-up)	mg/kg ds	< 35	<b>&lt; 120</b>	-	190	2595	5000	
<i>Polycyclische koolwaterstoffen</i>								
naftaleen	mg/kg ds	< 0.05	<b>&lt; 0.035</b>					
fenantreen	mg/kg ds	< 0.05	<b>&lt; 0.035</b>					
anthraceen	mg/kg ds	< 0.05	<b>&lt; 0.035</b>					
fluoranteen	mg/kg ds	< 0.05	<b>&lt; 0.035</b>					
benzo(a)antraceen	mg/kg ds	< 0.05	<b>&lt; 0.035</b>					
chryseen	mg/kg ds	< 0.05	<b>&lt; 0.035</b>					
benzo(k)fluoranteen	mg/kg ds	< 0.05	<b>&lt; 0.035</b>					
benzo(a)pyreen	mg/kg ds	< 0.05	<b>&lt; 0.035</b>					
benzo(ghi)peryleen	mg/kg ds	< 0.05	<b>&lt; 0.035</b>					
indeno(1,2,3-cd)pyreen	mg/kg ds	< 0.05	<b>&lt; 0.035</b>					
<i>Sommaties</i>								
som PAK (10)	mg/kg ds	0.35	<b>&lt; 0.35</b>	-	1.5	20.75	40	
<i>Polychloorbifenylen</i>								
PCB - 28	mg/kg ds	< 0.001	<b>&lt; 0.0035</b>					
PCB - 52	mg/kg ds	< 0.001	<b>&lt; 0.0035</b>					
PCB - 101	mg/kg ds	< 0.001	<b>&lt; 0.0035</b>					
PCB - 118	mg/kg ds	< 0.001	<b>&lt; 0.0035</b>					
PCB - 138	mg/kg ds	< 0.001	<b>&lt; 0.0035</b>					
PCB - 153	mg/kg ds	< 0.001	<b>&lt; 0.0035</b>					
PCB - 180	mg/kg ds	< 0.001	<b>&lt; 0.0035</b>					
<i>Sommaties</i>								
som PCBs (7)	mg/kg ds	0.005	<b>&lt; 0.024</b>	-	0.02	0.51	1	

Monsterreferentie		6774082						
Monsteromschrijving		MM-03 bovengrond, 05: 0-50, 14: 40-90, 14: 90-140, 15: 0-40						
Analyse	Eenheid	Analyseseres.	Gestand.Res.	Toetsoordeel	AW	T	I	
<i>Lutum/Humus</i>								
Organische stof	% (m/m ds)	3.1	<b>10</b>					
Lutum	% (m/m ds)	1.1	<b>25</b>					
<i>Droogrest</i>								
droge stof	%	87.1	<b>87.1</b>	@				
<i>Metalen ICP-AES</i>								
arseen (As)	mg/kg ds	< 4	<b>&lt; 4.8</b>	-	20	48	76	
barium (Ba)	mg/kg ds	< 20	<b>&lt; 54</b>	@	190	555	920	
cadmium (Cd)	mg/kg ds	< 0.2	<b>&lt; 0.23</b>	-	0.6	6.8	13	
chrom (Cr)	mg/kg ds	< 10	<b>&lt; 13</b>	-	55	117.5	180	
kobalt (Co)	mg/kg ds	< 3	<b>&lt; 7.4</b>	-	15	102.5	190	
koper (Cu)	mg/kg ds	6.9	<b>14</b>	-	40	115	190	
kwik (Hg) (niet vluchtig)	mg/kg ds	< 0.05	<b>&lt; 0.05</b>	-	0.15	18.075	36	
lood (Pb)	mg/kg ds	< 10	<b>&lt; 11</b>	-	50	290	530	
molybdeen (Mo)	mg/kg ds	< 1.5	<b>&lt; 1.0</b>	-	1.5	95.75	190	
nikkel (Ni)	mg/kg ds	< 4	<b>&lt; 8</b>	-	35	67.5	100	
zink (Zn)	mg/kg ds	28	<b>65</b>	-	140	430	720	
<i>Minerale olie</i>								
minerale olie (florisil clean-up)	mg/kg ds	< 35	<b>&lt; 79</b>	-	190	2595	5000	
<i>Polycyclische koolwaterstoffen</i>								
naftaleen	mg/kg ds	< 0.05	<b>&lt; 0.035</b>					
fenantreen	mg/kg ds	< 0.05	<b>&lt; 0.035</b>					
anthraceen	mg/kg ds	< 0.05	<b>&lt; 0.035</b>					
fluoranteen	mg/kg ds	< 0.05	<b>&lt; 0.035</b>					
benzo(a)antraceen	mg/kg ds	< 0.05	<b>&lt; 0.035</b>					
chryseen	mg/kg ds	< 0.05	<b>&lt; 0.035</b>					
benzo(k)fluoranteen	mg/kg ds	< 0.05	<b>&lt; 0.035</b>					
benzo(a)pyreen	mg/kg ds	< 0.05	<b>&lt; 0.035</b>					
benzo(ghi)peryleen	mg/kg ds	< 0.05	<b>&lt; 0.035</b>					
indeno(1,2,3-cd)pyreen	mg/kg ds	< 0.05	<b>&lt; 0.035</b>					
<i>Sommaties</i>								
som PAK (10)	mg/kg ds	0.35	<b>&lt; 0.35</b>	-	1.5	20.75	40	
<i>Polychloorbifenylen</i>								
PCB - 28	mg/kg ds	< 0.001	<b>&lt; 0.0023</b>					
PCB - 52	mg/kg ds	< 0.001	<b>&lt; 0.0023</b>					
PCB - 101	mg/kg ds	< 0.001	<b>&lt; 0.0023</b>					
PCB - 118	mg/kg ds	< 0.001	<b>&lt; 0.0023</b>					
PCB - 138	mg/kg ds	< 0.001	<b>&lt; 0.0023</b>					
PCB - 153	mg/kg ds	< 0.001	<b>&lt; 0.0023</b>					
PCB - 180	mg/kg ds	< 0.001	<b>&lt; 0.0023</b>					
<i>Sommaties</i>								
som PCBs (7)	mg/kg ds	0.005	<b>&lt; 0.016</b>	-	0.02	0.51	1	

Monsterreferentie		6774083						
Monsteromschrijving		MM-04 ondergrond, 05: 50-100, 05: 100-140, 05: 150-200, 09: 40-90, 09: 90-140, 10: 50-100, 09: 150-200, 10: 100-150, 10: 150-200						
Analyse	Eenheid	Analyseseres.	Gestand.Res.	Toetsoordeel	AW	T	I	
<i>Lutum/Humus</i>								
Organische stof	% (m/m ds)	0.7	<b>10</b>					
Lutum	% (m/m ds)	1.1	<b>25</b>					
<i>Droogrest</i>								
droge stof	%	86.6	<b>86.6</b>	@				
<i>Metalen ICP-AES</i>								
arsen (As)	mg/kg ds	< 4	< <b>4.9</b>	-	20	48	76	
barium (Ba)	mg/kg ds	< 20	< <b>54</b>	@	190	555	920	
cadmium (Cd)	mg/kg ds	< 0.2	< <b>0.24</b>	-	0.6	6.8	13	
chrom (Cr)	mg/kg ds	< 10	< <b>13</b>	-	55	117.5	180	
kobalt (Co)	mg/kg ds	< 3	< <b>7.4</b>	-	15	102.5	190	
koper (Cu)	mg/kg ds	< 5	< <b>7.2</b>	-	40	115	190	
kwik (Hg) (niet vluchtig)	mg/kg ds	< 0.05	< <b>0.05</b>	-	0.15	18.075	36	
lood (Pb)	mg/kg ds	< 10	< <b>11</b>	-	50	290	530	
molybdeen (Mo)	mg/kg ds	< 1.5	< <b>1.0</b>	-	1.5	95.75	190	
nikkel (Ni)	mg/kg ds	< 4	< <b>8</b>	-	35	67.5	100	
zink (Zn)	mg/kg ds	< 20	< <b>33</b>	-	140	430	720	
<i>Minerale olie</i>								
minerale olie (florisil clean-up)	mg/kg ds	< 35	< <b>120</b>	-	190	2595	5000	
<i>Polycyclische koolwaterstoffen</i>								
naftaleen	mg/kg ds	< 0.05	< <b>0.035</b>					
fenantreen	mg/kg ds	< 0.05	< <b>0.035</b>					
anthraceen	mg/kg ds	< 0.05	< <b>0.035</b>					
fluoranteen	mg/kg ds	< 0.05	< <b>0.035</b>					
benzo(a)antraceen	mg/kg ds	< 0.05	< <b>0.035</b>					
chryseen	mg/kg ds	< 0.05	< <b>0.035</b>					
benzo(k)fluoranteen	mg/kg ds	< 0.05	< <b>0.035</b>					
benzo(a)pyreen	mg/kg ds	< 0.05	< <b>0.035</b>					
benzo(ghi)peryleen	mg/kg ds	< 0.05	< <b>0.035</b>					
indeno(1,2,3-cd)pyreen	mg/kg ds	< 0.05	< <b>0.035</b>					
<i>Sommaties</i>								
som PAK (10)	mg/kg ds	0.35	< <b>0.35</b>	-	1.5	20.75	40	
<i>Polychloorbifenylen</i>								
PCB - 28	mg/kg ds	< 0.001	< <b>0.0035</b>					
PCB - 52	mg/kg ds	< 0.001	< <b>0.0035</b>					
PCB - 101	mg/kg ds	< 0.001	< <b>0.0035</b>					
PCB - 118	mg/kg ds	< 0.001	< <b>0.0035</b>					
PCB - 138	mg/kg ds	< 0.001	< <b>0.0035</b>					
PCB - 153	mg/kg ds	< 0.001	< <b>0.0035</b>					
PCB - 180	mg/kg ds	< 0.001	< <b>0.0035</b>					
<i>Sommaties</i>								
som PCBs (7)	mg/kg ds	0.005	< <b>0.024</b>	-	0.02	0.51	1	

Legenda	
@	Geen toetsoordeel mogelijk
-	<= Achtergrondwaarde
N.B.	De vermelde tussenwaarde is door MijnLab berekend en is niet afkomstig uit BoToVa



Hunneman Milieu-Advies  
T.a.v. de heer J.A.G. Hunneman  
Barkstraat 5  
8102GV RAALTE

Uw kenmerk : 210393-NEN/VOA Breihutterweg 25 Kootwijkerbroek.  
Ons kenmerk : Project 1206353  
Validatieref. : 1206353 certificaat\_v1  
Opdrachtverificatiecode: GMCF-YZPN-RQGA-GUQN  
Bijlage(n) : 3 tabel(len) + 2 bijlage(n)

Amsterdam, 23 juni 2021

Hierbij zend ik u de resultaten van het laboratoriumonderzoek dat op uw verzoek is uitgevoerd in de door u aangeboden monsters.

De resultaten hebben uitsluitend betrekking op de monsters, zoals die door u voor analyse ter beschikking werden gesteld.

Het onderzoek is, met uitzondering van eventueel uitbesteed onderzoek, uitgevoerd door Eurofins Omegam volgens de methoden zoals ze zijn vastgelegd in het geldende accreditatie-certificaat L086 en/of in de bundel "Analysevoorschriften Eurofins Omegam". De in dit onderzoek uitgevoerde onderzoeksmethoden van de geaccrediteerde analyses zijn in een aparte bijlage als onderdeel van dit analyse-certificaat opgenomen. De methoden zijn, voor zover mogelijk, ontleend aan de accreditatieprogramma's/schema's en NEN- EN- en/of ISO-voorschriften.

Ik wijs u erop dat het analyse-certificaat alleen in zijn geheel mag worden gereproduceerd. Ik vertrouw erop uw opdracht volledig en naar tevredenheid te hebben uitgevoerd. Heeft u naar aanleiding van deze rapportage nog vragen, dan verzoek ik u contact op te nemen met onze klantenservice.

Hoogachtend,  
namens Eurofins Omegam,

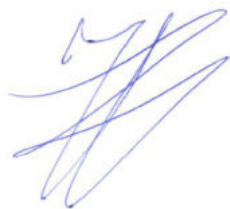

Ing. J. Tukker  
Manager productie

Op dit certificaat zijn onze algemene voorwaarden van toepassing.  
Dit analyse-certificaat mag niet anders dan in zijn geheel worden gereproduceerd.

**ANALYSECERTIFICAAT**

**Projectcode** : 1206353  
**Uw project omschrijving** : 210393-NEN/VOA Breihutterweg 25 Kootwijkerbroek.  
**Opdrachtgever** : Hunneman Milieu-Advies

**Uw Monsterreferenties**

6774080 = MM-01 bovengrond, 01: 0-50, 02: 8-50, 03: 8-50, 04: 8-50, 06: 8-50, 07: 0-40, 08: 8-50, 09: 7-40

6774081 = MM-02 bovengrond, 10: 0-40, 11: 0-40, 12: 7-40, 13: 0-40, 14: 0-40, 16: 0-40, 17: 0-40

6774082 = MM-03 bovengrond, 05: 0-50, 14: 40-90, 14: 90-140, 15: 0-40

<b>Opgegeven bemonsteringsdatum</b>	: 15/06/2021	15/06/2021	15/06/2021
<b>Ontvangstdatum opdracht</b>	: 16/06/2021	16/06/2021	16/06/2021
<b>Startdatum</b>	: 16/06/2021	16/06/2021	16/06/2021
<b>Monstercode</b>	: 6774080	6774081	6774082
<b>Uw Matrix</b>	: Grond	Grond	Grond

**Monstervoorbewerking**

	uitgevoerd	uitgevoerd	uitgevoerd
S AS3000 (steekmonster)	n.v.t.	n.v.t.	n.v.t.
S gewicht artefact g	n.v.t.	n.v.t.	n.v.t.
S soort artefact	n.v.t.	n.v.t.	n.v.t.
S voorbewerking AS3000	uitgevoerd	uitgevoerd	uitgevoerd

**Algemeen onderzoek - fysisch**

S droge stof	%	95,5	97,4	87,1
S organische stof (gec. voor lutum)	% (m/m ds)	0,9	1,2	3,1
S lutumgehalte (pipetmethode)	% (m/m ds)	< 1	< 1	1,1

**Anorganische parameters - metalen**

S arseen (As)	mg/kg ds	< 4,0	< 4,0	< 4,0
S barium (Ba)	mg/kg ds	< 20	< 20	< 20
S cadmium (Cd)	mg/kg ds	< 0,20	< 0,20	< 0,20
S chroom (Cr)	mg/kg ds	< 10	< 10	< 10
S kobalt (Co)	mg/kg ds	< 3,0	< 3,0	< 3,0
S koper (Cu)	mg/kg ds	< 5,0	< 5,0	6,9
S kwik (Hg) (niet vluchtig)	mg/kg ds	< 0,05	< 0,05	< 0,05
S lood (Pb)	mg/kg ds	< 10	< 10	< 10
S molybdeen (Mo)	mg/kg ds	< 1,5	< 1,5	< 1,5
S nikkel (Ni)	mg/kg ds	< 4	< 4	< 4
S zink (Zn)	mg/kg ds	< 20	< 20	28

**Organische parameters - niet aromatisch**

S minerale olie (florisil clean-up)	mg/kg ds	< 35	< 35	< 35
-------------------------------------	----------	------	------	------

**Organische parameters - aromatisch**
*Polycyclische koolwaterstoffen:*

S naftaleen	mg/kg ds	< 0,05	< 0,05	< 0,05
S fenantreen	mg/kg ds	< 0,05	< 0,05	< 0,05
S anthraceen	mg/kg ds	< 0,05	< 0,05	< 0,05
S fluoranteen	mg/kg ds	< 0,05	< 0,05	< 0,05
S benzo(a)antraceen	mg/kg ds	< 0,05	< 0,05	< 0,05
S chryseen	mg/kg ds	< 0,05	< 0,05	< 0,05
S benzo(k)fluoranteen	mg/kg ds	< 0,05	< 0,05	< 0,05
S benzo(a)pyreen	mg/kg ds	< 0,05	< 0,05	< 0,05
S benzo(ghi)peryleen	mg/kg ds	< 0,05	< 0,05	< 0,05
S indeno(1,2,3-cd)pyreen	mg/kg ds	< 0,05	< 0,05	< 0,05
S som PAK (10)	mg/kg ds	0,35	0,35	0,35

**Organische parameters - gehalogeneerd**
*Polychloorbifenylen:*

S PCB -28	mg/kg ds	< 0,001	< 0,001	< 0,001
S PCB -52	mg/kg ds	< 0,001	< 0,001	< 0,001
S PCB -101	mg/kg ds	< 0,001	< 0,001	< 0,001
S PCB -118	mg/kg ds	< 0,001	< 0,001	< 0,001
S PCB -138	mg/kg ds	< 0,001	< 0,001	< 0,001
S PCB -153	mg/kg ds	< 0,001	< 0,001	< 0,001
S PCB -180	mg/kg ds	< 0,001	< 0,001	< 0,001
S som PCBs (7)	mg/kg ds	0,005	0,005	0,005

Dit analyse-certificaat, inclusief voorblad en eventuele bijlage(n), mag niet anders dan in zijn geheel worden gereproduceerd.

- De met een 'Q' gemerkte analyses zijn door RvA geaccrediteerd (registratienummer L086).

- De met een 'S' gemerkte analyses zijn door RvA geaccrediteerd (L086) en op basis van het schema AS 3000 erkend.

Opdrachtverificatiecode: GMCF-YZPN-RQGA-GUQN

Ref.: 1206353\_certificaat\_v1

**ANALYSECERTIFICAAT**

**Projectcode** : 1206353  
**Uw project omschrijving** : 210393-NEN/VOA Breihutterweg 25 Kootwijkerbroek.  
**Opdrachtgever** : Hunneman Milieu-Advies

**Uw Monsterreferenties**

**6774083** = MM-04 ondergrond, 05: 50-100, 05: 100-140, 05: 150-200, 09: 40-90, 09: 90-140, 10: 50-100, 09: 150-200, 10: 100-150, 10: 150-200

**Opgegeven bemonsteringsdatum** : 15/06/2021  
**Ontvangstdatum opdracht** : 16/06/2021  
**Startdatum** : 16/06/2021  
**Monstercode** : 6774083  
**Uw Matrix** : Grond

**Monstervoorbewerking**

S AS3000 (steekmonster)		<b>uitgevoerd</b>
S gewicht artefact	g	n.v.t.
S soort artefact		n.v.t.
S voorbewerking AS3000		<b>uitgevoerd</b>

**Algemeen onderzoek - fysisch**

S droge stof	%	<b>86,6</b>
S organische stof (gec. voor lutum)	% (m/m ds)	<b>0,7</b>
S lutumgehalte (pipetmethode)	% (m/m ds)	<b>1,1</b>

**Anorganische parameters - metalen**

S arseen (As)	mg/kg ds	< <b>4,0</b>
S barium (Ba)	mg/kg ds	< <b>20</b>
S cadmium (Cd)	mg/kg ds	< <b>0,20</b>
S chroom (Cr)	mg/kg ds	< <b>10</b>
S kobalt (Co)	mg/kg ds	< <b>3,0</b>
S koper (Cu)	mg/kg ds	< <b>5,0</b>
S kwik (Hg) (niet vluchtig)	mg/kg ds	< <b>0,05</b>
S lood (Pb)	mg/kg ds	< <b>10</b>
S molybdeen (Mo)	mg/kg ds	< <b>1,5</b>
S nikkel (Ni)	mg/kg ds	< <b>4</b>
S zink (Zn)	mg/kg ds	< <b>20</b>

**Organische parameters - niet aromatisch**

S minerale olie (florisil clean-up)	mg/kg ds	< <b>35</b>
-------------------------------------	----------	-------------

**Organische parameters - aromatisch**
*Polycyclische koolwaterstoffen:*

S naftaleen	mg/kg ds	< <b>0,05</b>
S fenantreen	mg/kg ds	< <b>0,05</b>
S anthraceen	mg/kg ds	< <b>0,05</b>
S fluoranteen	mg/kg ds	< <b>0,05</b>
S benzo(a)antraceen	mg/kg ds	< <b>0,05</b>
S chryseen	mg/kg ds	< <b>0,05</b>
S benzo(k)fluoranteen	mg/kg ds	< <b>0,05</b>
S benzo(a)pyreen	mg/kg ds	< <b>0,05</b>
S benzo(ghi)peryleen	mg/kg ds	< <b>0,05</b>
S indeno(1,2,3-cd)pyreen	mg/kg ds	< <b>0,05</b>
S som PAK (10)	mg/kg ds	<b>0,35</b>

**Organische parameters - gehalogeneerd**
*Polychloorbifenylen:*

S PCB -28	mg/kg ds	< <b>0,001</b>
S PCB -52	mg/kg ds	< <b>0,001</b>
S PCB -101	mg/kg ds	< <b>0,001</b>
S PCB -118	mg/kg ds	< <b>0,001</b>
S PCB -138	mg/kg ds	< <b>0,001</b>
S PCB -153	mg/kg ds	< <b>0,001</b>
S PCB -180	mg/kg ds	< <b>0,001</b>
S som PCBs (7)	mg/kg ds	<b>0,005</b>

Dit analyse-certificaat, inclusief voorblad en eventuele bijlage(n), mag niet anders dan in zijn geheel worden gereproduceerd.

- De met een 'Q' gemerkte analyses zijn door RvA geaccrediteerd (registratienummer L086).

- De met een 'S' gemerkte analyses zijn door RvA geaccrediteerd (L086) en op basis van het schema AS 3000 erkend.

Opdrachtverificatiecode: GMCF-YZPN-RQGA-GUQN

Ref.: 1206353\_certificaat\_v1

---

---

**ANALYSECERTIFICAAT**

---

**Projectcode** : 1206353  
**Uw project omschrijving** : 210393-NEN/VOA Breihutterweg 25 Kootwijkerbroek.  
**Opdrachtgever** : Hunneman Milieu-Advies

---

## Opmerkingen m.b.t. analyses

---

### Opmerking(en) algemeen

De volgende informatie is indien van toepassing verstrekt door de opdrachtgever:  
Project omschrijving, Monsterreferentie(s), Opgegeven bemonsteringsdatum, Matrix, Monsterdiepte, Potnr (Barcode), Veldgegevens, Veldwaarnemingen en Bemonsteringsdata. De opgegeven bemonsteringsdatum kan van invloed zijn op de geldigheid van de resultaten.

### Organische stof gehalte (gecorrigeerd voor lutum en vrij ijzer in de vorm van Fe<sub>2</sub>O<sub>3</sub>)

Het organische stofgehalte is gecorrigeerd voor het in het analysecertificaat gerapporteerde lutumgehalte. Indien het lutumgehalte niet is gerapporteerd is de correctie uitgevoerd met een lutumgehalte van 5,4% (gemiddeld lutumgehalte Nederlandse bodem, AS3010/AS3210, prestatieblad organische stofgehalte in grond/waterbodem). Indien het vrij ijzergehalte is bepaald en groter is dan 5 % m/m, is bij de berekening van het organische stof gecorrigeerd voor dat gehalte aan vrij ijzer.

### Sommatie van concentraties voor groepsparameters

De sommatie is uitgevoerd volgens AS3000 paragraaf 2.5.2 en bijlage 3.

---

## ANALYSECERTIFICAAT

Projectcode : 1206353  
 Uw project omschrijving : 210393-NEN/VOA Breihutterweg 25 Kootwijkerbroek.  
 Opdrachtgever : Hunneman Milieu-Advies

## Barcodeschema's

<i>Monstercode Uw referentie</i>	<i>uw monsterref.</i>	<i>uw diepte</i>	<i>uw barcode</i>
6774080 MM-01 bovengrond, 01: 0-50, 02: 8-50, 03: 8-50, 04: 8-50, 06: 8-50, 07: 0-40, 08: 8-50, 09: 7-40	01	0.00-0.50	3869225AA
	02	0.08-0.50	3869224AA
	03	0.08-0.50	3869060AA
	04	0.08-0.50	3869203AA
	06	0.08-0.50	3869040AA
	07	0.00-0.40	3869222AA
	08	0.08-0.50	3869044AA
	09	0.07-0.40	3869331AA
	6774081 MM-02 bovengrond, 10: 0-40, 11: 0-40, 12: 7-40, 13: 0-40, 14: 0-40, 16: 0-40, 17: 0-40	10	0.00-0.40
11		0.00-0.40	3869490AA
12		0.07-0.40	3869335AA
13		0.00-0.40	3869488AA
14		0.00-0.40	3869485AA
16		0.00-0.40	3869344AA
17		0.00-0.40	3869481AA
6774082 MM-03 bovengrond, 05: 0-50, 14: 40-90, 14: 90-140, 15: 0-40	05	0.00-0.50	3869050AA
	14	0.40-0.90	3869349AA
	14	0.90-1.40	3869340AA
	15	0.00-0.40	3869357AA
6774083 MM-04 ondergrond, 05: 50-100, 05: 100-140, 05: 150-200, 09: 40-90, 09: 90-140, 10: 50-100, 09: 150-200, 10: 100-150, 10: 150-200	05	0.50-1.00	3869213AA
	05	1.00-1.40	3869062AA
	05	1.50-2.00	3869057AA
	09	0.40-0.90	3869329AA
	09	0.90-1.40	3869202AA
	10	0.50-1.00	3869341AA
	09	1.50-2.00	3869220AA
	10	1.00-1.50	3869339AA
	10	1.50-2.00	3869489AA

---

**ANALYSECERTIFICAAT**

---

**Projectcode** : 1206353  
**Uw project omschrijving** : 210393-NEN/VOA Breihutterweg 25 Kootwijkerbroek.  
**Opdrachtgever** : Hunneman Milieu-Advies

---

## Analysemethoden in Grond (AS3000)

### AS3000

In dit analysecertificaat zijn de met 'S' gemerkte analyses uitgevoerd volgens de analysemethoden beschreven in het "Accreditatieschema Laboratoriumanalyses voor grond-, waterbodem- en grondwateronderzoek (AS SIKB 3000)". Het laboratoriumonderzoek is uitgevoerd volgens de onderstaande analysemethoden. Deze analyses zijn vastgelegd in het geldende accreditatie-certificaat met bijbehorende verrichtingenlijst L086 van Eurofins Omegam BV.

voorbewerking AS3000	: Conform AS3000 en NEN-EN 16179
Droge stof	: Conform AS3010 prestatieblad 2
Organische stof (gec. voor lutum)	: Conform AS3010 prestatieblad 3 en gelijkwaardig aan NEN 5754
Lutumgehalte (pipetmethode)	: Conform AS3010 prestatieblad 4; gelijkwaardig aan NEN 5753
Arseen (As)	: Conform AS3050 prestatieblad 1 en NEN-EN-ISO 17294-2 en destructie conform NEN 6961
Barium (Ba)	: Conform AS3010 prestatieblad 5 en NEN-EN-ISO 17294-2 en destructie conform NEN 6961
Cadmium (Cd)	: Conform AS3010 prestatieblad 5 en NEN-EN-ISO 17294-2 en destructie conform NEN 6961
Chroom (Cr)	: Conform AS3050 prestatieblad 1 en NEN-EN-ISO 17294-2 en destructie conform NEN 6961
Kobalt (Co)	: Conform AS3010 prestatieblad 5 en NEN-EN-ISO 17294-2 en destructie conform NEN 6961
Koper (Cu)	: Conform AS3010 prestatieblad 5 en NEN-EN-ISO 17294-2 en destructie conform NEN 6961
Kwik (Hg) (niet vluchtig)	: Conform AS3010 prestatieblad 5 en NEN-EN-ISO 17294-2 en destructie conform NEN 6961
Lood (Pb)	: Conform AS3010 prestatieblad 5 en NEN-EN-ISO 17294-2 en destructie conform NEN 6961
Molybdeen (Mo)	: Conform AS3010 prestatieblad 5 en NEN-EN-ISO 17294-2 en destructie conform NEN 6961
Nikkel (Ni)	: Conform AS3010 prestatieblad 5 en NEN-EN-ISO 17294-2 en destructie conform NEN 6961
Zink (Zn)	: Conform AS3010 prestatieblad 5 en NEN-EN-ISO 17294-2 en destructie conform NEN 6961
Minerale olie (florisil clean-up)	: Conform AS3010 prestatieblad 7
PAKs	: Conform AS3010 prestatieblad 6
PCBs	: Conform AS3010 prestatieblad 8

---

Project	<b>210393-NEN/VOA Breihutterweg 25 Kootwijkerbroek.</b>					
Certificaten	<b>1214604</b>					
Toetsing	<b>T.13 - Beoordeling kwaliteit van grondwater volgens Wbb</b>					
Toetsversie	<b>BoToVa 2.1.0</b>			Toetsdatum: 10 juli 2021 09:07		

Monsterreferentie	<b>6794931</b>					
Monsteromschrijving	peilbuis, 10-1: 190-290					

Analyse	Eenheid	Analyseseres.		Toetsoordeel	S	T	I
---------	---------	---------------	--	--------------	---	---	---

*Metalen ICP-MS (opgelost)*

arsen (As)	µg/l	< 5		-	10	35	60
barium (Ba)	µg/l	< 20		-	50	337.5	625
cadmium (Cd)	µg/l	< 0.2		-	0.4	3.2	6
chrom (Cr)	µg/l	1.1		1.1 S	1	15.5	30
kobalt (Co)	µg/l	2.1		-	20	60	100
koper (Cu)	µg/l	7.3		-	15	45	75
Kwik (Hg) (niet vluchtig)	µg/l	< 0.05		-	0.05	0.175	0.3
lood (Pb)	µg/l	< 2		-	15	45	75
molybdeen (Mo)	µg/l	2.8		-	5	152.5	300
nikkel (Ni)	µg/l	10		-	15	45	75
zink (Zn)	µg/l	< 10		-	65	432.5	800

*Minerale olie*

minerale olie (florisil clean-up)	µg/l	< 50		-	50	325	600
-----------------------------------	------	------	--	---	----	-----	-----

*Vluchtige aromaten*

benzeen	µg/l	< 0.2		-	0.2	15.1	30
ethylbenzeen	µg/l	< 0.2		-	4	77	150
naftaleen	µg/l	< 0.02		-	0.01	35.005	70
o-xyleen	µg/l	< 0.1		-			
styreen	µg/l	< 0.2		-	6	153	300
tolueen	µg/l	< 0.2		-	7	503.5	1000
xyleen (som m+p)	µg/l	< 0.2		-			

*Sommaties aromaten*

som xylenen	µg/l	0.2		-	0.2	35.1	70
-------------	------	-----	--	---	-----	------	----

*Vluchtige chlooralifaten*

1,1,1-trichloorethaan	µg/l	< 0.1		-	0.01	150.005	300
1,1,2-trichloorethaan	µg/l	< 0.1		-	0.01	65.005	130
1,1-dichloorethaan	µg/l	< 0.2		-	7	453.5	900
1,1-dichlooretheen	µg/l	< 0.1		-	0.01	5.005	10
1,1-dichloorpropaan	µg/l	< 0.2		-			
1,2-dichloorethaan	µg/l	< 0.2		-	7	203.5	400
1,2-dichloorpropaan	µg/l	< 0.2		-			
1,3-dichloorpropaan	µg/l	< 0.2		-			
cis-1,2-dichlooretheen	µg/l	< 0.1		-			
dichloormethaan	µg/l	< 0.2		-	0.01	500.005	1000
monochlooretheen (vinylchlori	µg/l	< 0.2		-	0.01	2.505	5
tetrachlooretheen	µg/l	< 0.1		-	0.01	20.005	40
tetrachloormethaan	µg/l	< 0.1		-	0.01	5.005	10
trans-1,2-dichlooretheen	µg/l	< 0.1		-			
trichlooretheen	µg/l	< 0.2		-	24	262	500
trichloormethaan	µg/l	< 0.2		-	6	203	400

*Sommaties*

som C+T dichlooretheen	µg/l	0.1		-	0.01	10.005	20
som dichloorpropanen	µg/l	0.4		-	0.8	40.4	80

*Vluchtige gehalogeneerde alifaten - divers*

tribroommethaan (bromoform	µg/l	< 0.2		@			630
----------------------------	------	-------	--	---	--	--	-----

Toetsoordeel monster 6794931:	Overschrijding Streefwaarde
-------------------------------	-----------------------------

Legenda	
@	Geen toetsoordeel mogelijk
-	<= Streefwaarde
x S	x maal Streefwaarde
N.B.	De vermelde tussenwaarde is door MijnLab berekend en is niet afkomstig uit BoToVa

Hunneman Milieu-Advies  
T.a.v. de heer J.A.G. Hunneman  
Barkstraat 5  
8102GV RAALTE

Uw kenmerk : 210393-NEN/VOA Breihutterweg 25 Kootwijkerbroek.  
Ons kenmerk : Project 1214604  
Validatieref. : 1214604\_certificaat\_v1  
Opdrachtverificatiecode: GHXB-LLOG-ACKY-YDCR  
Bijlage(n) : 2 tabel(len) + 2 bijlage(n)

Amsterdam, 5 juli 2021

Hierbij zend ik u de resultaten van het laboratoriumonderzoek dat op uw verzoek is uitgevoerd in de door u aangeboden monsters.

De resultaten hebben uitsluitend betrekking op de monsters, zoals die door u voor analyse ter beschikking werden gesteld.

Het onderzoek is, met uitzondering van eventueel uitbesteed onderzoek, uitgevoerd door Eurofins Omegam volgens de methoden zoals ze zijn vastgelegd in het geldende accreditatie-certificaat L086 en/of in de bundel "Analysevoorschriften Eurofins Omegam". De in dit onderzoek uitgevoerde onderzoeksmethoden van de geaccrediteerde analyses zijn in een aparte bijlage als onderdeel van dit analyse-certificaat opgenomen. De methoden zijn, voor zover mogelijk, ontleend aan de accreditatieprogramma's/schema's en NEN- EN- en/of ISO-voorschriften.

Ik wijs u erop dat het analyse-certificaat alleen in zijn geheel mag worden gereproduceerd. Ik vertrouw erop uw opdracht volledig en naar tevredenheid te hebben uitgevoerd. Heeft u naar aanleiding van deze rapportage nog vragen, dan verzoek ik u contact op te nemen met onze klantenservice.

Hoogachtend,  
namens Eurofins Omegam,



Ing. J. Tukker  
Manager productie

Op dit certificaat zijn onze algemene voorwaarden van toepassing.  
Dit analyse-certificaat mag niet anders dan in zijn geheel worden gereproduceerd.



---

**ANALYSECERTIFICAAT**

---

**Projectcode** : 1214604  
**Uw project omschrijving** : 210393-NEN/VOA Breihutterweg 25 Kootwijkerbroek.  
**Opdrachtgever** : Hunneman Milieu-Advies

---

**Uw Monsterreferenties**  
 6794931 = peilbuis, 10-1: 190-290

---

**Opgegeven bemonsteringsdatum** : 01/07/2021  
**Ontvangstdatum opdracht** : 01/07/2021  
**Startdatum** : 01/07/2021  
**Monstercode** : 6794931  
**Uw Matrix** : Grondwater

---

**Anorganische parameters - metalen**
*Metalen ICP-MS (opgelost):*

S arseen (As)	µg/l	< 5
S barium (Ba)	µg/l	< 20
S cadmium (Cd)	µg/l	< 0,2
S chroom (Cr)	µg/l	1,1
S kobalt (Co)	µg/l	2,1
S koper (Cu)	µg/l	7,3
S kwik (Hg) (niet vluchtig)	µg/l	< 0,05
S lood (Pb)	µg/l	< 2
S molybdeen (Mo)	µg/l	2,8
S nikkel (Ni)	µg/l	10
S zink (Zn)	µg/l	< 10

---

**Organische parameters - niet aromatisch**

S minerale olie (florisil clean-up) µg/l < 50

---

**Organische parameters - aromatisch**
*Vluchtige aromaten:*

S benzeen	µg/l	< 0,2
S ethylbenzeen	µg/l	< 0,2
S naftaleen	µg/l	< 0,02
S o-xyleen	µg/l	< 0,1
S styreen	µg/l	< 0,2
S toluen	µg/l	< 0,2
S xyleen (som m+p)	µg/l	< 0,2
S som xylenen	µg/l	0,2

---

**Organische parameters - gehalogeneerd**
*Vluchtige chlooralifaten:*

S 1,1,1-trichloorethaan	µg/l	< 0,1
S 1,1,2-trichloorethaan	µg/l	< 0,1
S 1,1-dichloorethaan	µg/l	< 0,2
S 1,1-dichlooretheen	µg/l	< 0,1
S 1,1-dichloorpropaan	µg/l	< 0,2
S 1,2-dichloorethaan	µg/l	< 0,2
S 1,2-dichloorpropaan	µg/l	< 0,2
S 1,3-dichloorpropaan	µg/l	< 0,2
S cis-1,2-dichlooretheen	µg/l	< 0,1
S dichloormethaan	µg/l	< 0,2
S monochlooretheen (vinylchloride)	µg/l	< 0,2
S tetrachlooretheen	µg/l	< 0,1
S tetrachloormethaan	µg/l	< 0,1
S trans-1,2-dichlooretheen	µg/l	< 0,1
S trichlooretheen	µg/l	< 0,2
S trichloormethaan	µg/l	< 0,2
S som C+T dichlooretheen	µg/l	0,1
S som dichloorpropanen	µg/l	0,4

*Vluchtige gehalogeneerde alifaten - divers:*

S tribroommethaan (bromofom) µg/l < 0,2

---

Dit analyse-certificaat, inclusief voorblad en eventuele bijlage(n), mag niet anders dan in zijn geheel worden gereproduceerd.

- De met een 'Q' gemerkte analyses zijn door RvA geaccrediteerd (registratienummer L086).

- De met een 'S' gemerkte analyses zijn door RvA geaccrediteerd (L086) en op basis van het schema AS 3000 erkend.

Opdrachtverificatiecode: GHXB-LLOG-ACKY-YDCR

Ref.: 1214604\_certificaat\_v1

---

---

**A N A L Y S E C E R T I F I C A A T**

---

**Projectcode** : 1214604  
**Uw project omschrijving** : 210393-NEN/VOA Breihutterweg 25 Kootwijkerbroek.  
**Opdrachtgever** : Hunneman Milieu-Advies

---

## Opmerkingen m.b.t. analyses

---

### Opmerking(en) algemeen

De volgende informatie is indien van toepassing verstrekt door de opdrachtgever:  
Project omschrijving, Monsterreferentie(s), Opgegeven bemonsteringsdatum, Matrix, Monsterdiepte, Potnr (Barcode), Veldgegevens, Veldwaarnemingen en Bemonsteringsdata. De opgegeven bemonsteringsdatum kan van invloed zijn op de geldigheid van de resultaten.

### Sommatie van concentraties voor groepsparameters

De sommatie is uitgevoerd volgens AS3000 paragraaf 2.5.2 en bijlage 3.

---

---



---

**ANALYSECERTIFICAAT**

---

**Projectcode** : 1214604  
**Uw project omschrijving** : 210393-NEN/VOA Breihutterweg 25 Kootwijkerbroek.  
**Opdrachtgever** : Hunneman Milieu-Advies

---

**Barcodeschema's**

---

<i>Monstercode</i>	<i>Uw referentie</i>	<i>uw monsterref.</i>	<i>uw diepte</i>	<i>uw barcode</i>
6794931	peilbuis, 10-1: 190-290	1	1.90-2.90	0396928YA
		1	1.90-2.90	0359143MM

---

---



---

**ANALYSECERTIFICAAT**

---

**Projectcode** : 1214604  
**Uw project omschrijving** : 210393-NEN/VOA Breihutterweg 25 Kootwijkerbroek.  
**Opdrachtgever** : Hunneman Milieu-Advies

---

## Analysemethoden in Grondwater (AS3000)

### AS3000

In dit analysecertificaat zijn de met 'S' gemerkte analyses uitgevoerd volgens de analysemethoden beschreven in het "Accreditatieschema Laboratoriumanalyses voor grond-, waterbodem- en grondwateronderzoek (AS SIKB 3000)". Het laboratoriumonderzoek is uitgevoerd volgens de onderstaande analysemethoden. Deze analyses zijn vastgelegd in het geldende accreditatie-certificaat met bijbehorende verrichtingenlijst L086 van Eurofins Omegam BV.

Arseen (As)	: Conform AS3150 prestatieblad 1 en gelijkwaardig aan NEN-EN-ISO 17294-2
Barium (Ba)	: Conform AS3110 prestatieblad 3 en gelijkwaardig aan NEN-EN-ISO 17294-2
Cadmium (Cd)	: Conform AS3110 prestatieblad 3 en gelijkwaardig aan NEN-EN-ISO 17294-2
Chroom (Cr)	: Conform AS3150 prestatieblad 1 en gelijkwaardig aan NEN-EN-ISO 17294-2
Kobalt (Co)	: Conform AS3110 prestatieblad 3 en gelijkwaardig aan NEN-EN-ISO 17294-2
Koper (Cu)	: Conform AS3110 prestatieblad 3 en gelijkwaardig aan NEN-EN-ISO 17294-2
Kwik (Hg) (niet vluchtig)	: Conform AS3110 prestatieblad 3 en gelijkwaardig aan NEN-EN-ISO 17294-2
Lood (Pb)	: Conform AS3110 prestatieblad 3 en gelijkwaardig aan NEN-EN-ISO 17294-2
Molybdeen (Mo)	: Conform AS3110 prestatieblad 3 en gelijkwaardig aan NEN-EN-ISO 17294-2
Nikkel (Ni)	: Conform AS3110 prestatieblad 3 en gelijkwaardig aan NEN-EN-ISO 17294-2
Zink (Zn)	: Conform AS3110 prestatieblad 3 en gelijkwaardig aan NEN-EN-ISO 17294-2
Minerale olie (florisil clean-up)	: Conform AS3110 prestatieblad 5
Aromaten (BTEXXN)	: Conform AS3130 prestatieblad 1
Styreen	: Conform AS3130 prestatieblad 1
Chlooralifaten	: Conform AS3130 prestatieblad 1
monochlooretheen (vinylchloride)	: Conform AS3130 prestatieblad 1
1,1-Dichlooretheen	: Conform AS3130 prestatieblad 1

---

Hunneman Milieu-Advies  
T.a.v. de heer J.A.G. Hunneman  
Barkstraat 5  
8102GV RAALTE

Uw kenmerk : 210393-NEN/VOA Breihutterweg 25 Kootwijkerbroek.  
Ons kenmerk : Project 1206359  
Validatieref. : 1206359\_certificaat\_v1  
Opdrachtverificatiecode: UPFZ-EHZJ-IYGN-SWZP  
Bijlage(n) : 4 tabel(len) + 2 bijlage(n)

Amsterdam, 23 juni 2021

Hierbij zend ik u de resultaten van het laboratoriumonderzoek dat op uw verzoek is uitgevoerd in de door u aangeboden monsters.

De resultaten hebben uitsluitend betrekking op de monsters, zoals die door u voor analyse ter beschikking werden gesteld.

Het onderzoek is, met uitzondering van eventueel uitbesteed onderzoek, uitgevoerd door Eurofins Omegam volgens de methoden zoals ze zijn vastgelegd in het geldende accreditatie-certificaat L086 en/of in de bundel "Analysevoorschriften Eurofins Omegam". De in dit onderzoek uitgevoerde onderzoeksmethoden van de geaccrediteerde analyses zijn in een aparte bijlage als onderdeel van dit analyse-certificaat opgenomen. De methoden zijn, voor zover mogelijk, ontleend aan de accreditatieprogramma's/schema's en NEN- EN- en/of ISO-voorschriften.

Ik wijs u erop dat het analyse-certificaat alleen in zijn geheel mag worden gereproduceerd. Ik vertrouw erop uw opdracht volledig en naar tevredenheid te hebben uitgevoerd. Heeft u naar aanleiding van deze rapportage nog vragen, dan verzoek ik u contact op te nemen met onze klantenservice.

Hoogachtend,  
namens Eurofins Omegam,

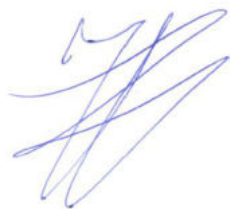

Ing. J. Tukker  
Manager productie

Op dit certificaat zijn onze algemene voorwaarden van toepassing.  
Dit analyse-certificaat mag niet anders dan in zijn geheel worden gereproduceerd.

**ANALYSECERTIFICAAT**

**Projectcode** : 1206359  
**Uw project omschrijving** : 210393-NEN/VOA Breihutterweg 25 Kootwijkerbroek.  
**Opdrachtgever** : Hunneman Milieu-Advies

**Monstercode** : 6774092  
**Uw referentie** : Ruimtelijke eenheid RE-01, RE-01: 8-20  
**Opgegeven bemonsteringsdatum** : 15/06/2021

**Asbestonderzoek**

Initialen analist : D.G.  
 Datum geanalyseerd : 22-06-2021

Analyse is uitgevoerd conform NEN 5898 (S).

Massa aangeleverde monster : 15830 g  
 Droge massa aangeleverde monster : 15387 g  
 Percentage droogrest : 97,2 m/m %  
 Type zieving : nat

zeef fractie (mm)	massa zeef fractie (gram)	percentage zeef fractie (m/m %)	massa onderzocht (gram)	percentage onderzocht (m/m %)	aantal asbest (deeltjes)	massa asbest-houdend materiaal (mg)
<0,5 mm	14978,9	99,3	10,6	0,07	n.v.t.	n.v.t.
0,5-1 mm	2,5	0,0	0,5	20,00	0	0,0
1-2 mm	10,5	0,1	2,5	23,81	0	0,0
2-4 mm	22,0	0,1	22,0	100,00	0	0,0
4-8 mm	30,0	0,2	30,0	100,00	0	0,0
8-20 mm	41,5	0,3	41,5	100,00	0	0,0
>20 mm	0,0	0,0	0,0	100,00	0	0,0
<b>Totaal</b>	<b>15085,4</b>	<b>100,0</b>	<b>107,1</b>		<b>0</b>	<b>0,0</b>

zeef fractie (mm)	asbest totaal			serpentijn asbest			amfibool asbest		
	gehalte asbest (mg/kg ds)	ondergrens (mg/kg ds)	bovengrens (mg/kg ds)	gehalte asbest (mg/kg ds)	ondergrens (mg/kg ds)	bovengrens (mg/kg ds)	gehalte asbest (mg/kg ds)	ondergrens (mg/kg ds)	bovengrens (mg/kg ds)
<0,5 mm	-								
0,5-1 mm	0,0	0,0	0,2	0,0	0,0	0,1	0,0	0,0	0,1
1-2 mm	0,0	0,0	0,8	0,0	0,0	0,4	0,0	0,0	0,4
2-4 mm	0,0	0,0	0,0	0,0	0,0	0,0	0,0	0,0	0,0
4-8 mm	0,0	0,0	0,0	0,0	0,0	0,0	0,0	0,0	0,0
8-20 mm	0,0	0,0	0,0	0,0	0,0	0,0	0,0	0,0	0,0
>20 mm	0,0	0,0	0,0	0,0	0,0	0,0	0,0	0,0	0,0
<b>Totaal</b>	<b>&lt;0,5</b>	<b>0,0</b>	<b>1,0</b>	<b>&lt;0,5</b>	<b>0,0</b>	<b>0,5</b>	<b>0,0</b>	<b>0,0</b>	<b>0,5</b>

Aangetroffen type asbest : Geen  
 Bijzonderheden waargenomen : Geen

Serpentine asbest is chrysotiel.  
 Amfibool asbest is amosiet, crocidoliet, actinoliet, anthophylliet en tremoliet.

De bepalingsgrens is bepaald voor de zeef fracties kleiner dan 4 mm. De totale bepalingsgrens is verkregen door de bepalingsgrenzen van de afzonderlijke zeef fracties te sommeren.  
 Het materiaal is middels polarisatiemicroscopie onderzocht, de analyse is uitgevoerd conform NEN 5896.

gebondenheid	serpentine asbest	amfibool asbest	totaal afgerond
hecht	0,0	0,0	0,0
niet hecht	0,0	0,0	0,0
<b>totaal afgerond</b>	<b>0,0</b>	<b>0,0</b>	

Gewogen concentratie (serpentineasbestconcentratie vermeerderd met 10 maal de amfiboolasbestconcentratie) is: **<0,5 mg/kg ds**

De gewogen asbestconcentratie wordt berekend uit de niet-afgeronde gehalten aan serpentine en amfibool asbest. De weergegeven resultaten zijn afgerond.

Verklaring kwalitatief onderzoek zeef fractie <0,5 mm:  
 - : geen asbest waargenomen

Dit analyse-certificaat, inclusief voorblad en eventuele bijlage(n), mag niet anders dan in zijn geheel worden gereproduceerd.

- De met een 'Q' gemerkte analyses zijn door RvA geaccrediteerd (registratienummer L086).

- De met een 'S' gemerkte analyses zijn door RvA geaccrediteerd (L086) en op basis van het schema AS 3000 erkend.

Opdrachtverificatiecode: UPFZ-EHZJ-IYGN-SWZP

Ref.: 1206359\_certificaat\_v1

**ANALYSECERTIFICAAT**

**Projectcode** : 1206359  
**Uw project omschrijving** : 210393-NEN/VOA Breihutterweg 25 Kootwijkerbroek.  
**Opdrachtgever** : Hunneman Milieu-Advies

**Monstercode** : 6774093  
**Uw referentie** : Ruimtelijke eenheid RE-02, RE-02: 0-50  
**Opgegeven bemonsteringsdatum** : 15/06/2021

**Asbestonderzoek**

Initialen analist : A.S.  
 Datum geanalyseerd : 23-06-2021

Analyse is uitgevoerd conform NEN 5898 (S).

Massa aangeleverde monster : 15070 g  
 Droge massa aangeleverde monster : 14332 g  
 Percentage droogrest : **95,1** m/m %  
 Type zieving : nat

zeef fractie (mm)	massa zeef fractie (gram)	percentage zeef fractie (m/m %)	massa onderzocht (gram)	percentage onderzocht (m/m %)	aantal asbest (deeltjes)	massa asbest-houdend materiaal (mg)
<0,5 mm	12418,0	88,1	13,1	0,11	n.v.t.	n.v.t.
0,5-1 mm	873,3	6,2	193,0	22,10	0	0,0
1-2 mm	423,2	3,0	86,0	20,32	0	0,0
2-4 mm	200,3	1,4	200,3	100,00	0	0,0
4-8 mm	141,5	1,0	141,5	100,00	0	0,0
8-20 mm	37,5	0,3	37,5	100,00	0	0,0
>20 mm	0,0	0,0	0,0	100,00	0	0,0
<b>Totaal</b>	<b>14093,8</b>	<b>100,0</b>	<b>671,4</b>		<b>0</b>	<b>0,0</b>

zeef fractie (mm)	asbest totaal			serpentijn asbest			amfibool asbest		
	gehalte asbest (mg/kg ds)	ondergrens (mg/kg ds)	bovengrens (mg/kg ds)	gehalte asbest (mg/kg ds)	ondergrens (mg/kg ds)	bovengrens (mg/kg ds)	gehalte asbest (mg/kg ds)	ondergrens (mg/kg ds)	bovengrens (mg/kg ds)
<0,5 mm	-								
0,5-1 mm	0,0	0,0	0,2	0,0	0,0	0,1	0,0	0,0	0,1
1-2 mm	0,0	0,0	1,0	0,0	0,0	0,5	0,0	0,0	0,5
2-4 mm	0,0	0,0	0,0	0,0	0,0	0,0	0,0	0,0	0,0
4-8 mm	0,0	0,0	0,0	0,0	0,0	0,0	0,0	0,0	0,0
8-20 mm	0,0	0,0	0,0	0,0	0,0	0,0	0,0	0,0	0,0
>20 mm	0,0	0,0	0,0	0,0	0,0	0,0	0,0	0,0	0,0
<b>Totaal</b>	<b>&lt;0,7</b>	<b>0,0</b>	<b>1,2</b>	<b>&lt;0,7</b>	<b>0,0</b>	<b>0,6</b>	<b>0,0</b>	<b>0,0</b>	<b>0,6</b>

Aangetroffen type asbest : Geen  
 Bijzonderheden waargenomen : Geen

Serpentine asbest is chrysotiel.  
 Amfibool asbest is amosiet, crocidoliet, actinoliet, anthophylliet en tremoliet.

De bepalingsgrens is bepaald voor de zeef fracties kleiner dan 4 mm. De totale bepalingsgrens is verkregen door de bepalingsgrenzen van de afzonderlijke zeef fracties te sommeren.  
 Het materiaal is middels polarisatiemicroscopie onderzocht, de analyse is uitgevoerd conform NEN 5896.

gebondenheid	serpentine asbest	amfibool asbest	totaal afgerond
hecht	0,0	0,0	0,0
niet hecht	0,0	0,0	0,0
<b>totaal afgerond</b>	<b>0,0</b>	<b>0,0</b>	

Gewogen concentratie (serpentineasbestconcentratie vermeerderd met 10 maal de amfiboolasbestconcentratie) is: **<0,7 mg/kg ds**

De gewogen asbestconcentratie wordt berekend uit de niet-afgeronde gehalten aan serpentine en amfibool asbest. De weergegeven resultaten zijn afgerond.

Verklaring kwalitatief onderzoek zeef fractie <0,5 mm:  
 - : geen asbest waargenomen

## ANALYSECERTIFICAAT

Projectcode : 1206359  
 Uw project omschrijving : 210393-NEN/VOA Breihutterweg 25 Kootwijkerbroek.  
 Opdrachtgever : Hunneman Milieu-Advies

Monstercode : 6774094  
 Uw referentie : Ruimtelijke eenheid RE-03, RE-03: 0-50  
 Opgegeven bemonsteringsdatum : 15/06/2021

## Asbestonderzoek

Initialen analist : A.S.  
 Datum geanalyseerd : 23-06-2021

Analyse is uitgevoerd conform NEN 5898 (S).

Massa aangeleverde monster : 15430 g  
 Droge massa aangeleverde monster : 15291 g  
 Percentage droogrest : 99,1 m/m %  
 Type zieving : nat

zeef fractie (mm)	massa zeef fractie (gram)	percentage zeef fractie (m/m %)	massa onderzocht (gram)	percentage onderzocht (m/m %)	aantal asbest (deeltjes)	massa asbest-houdend materiaal (mg)
<0,5 mm	14820,7	98,7	13,1	0,09	n.v.t.	n.v.t.
0,5-1 mm	77,0	0,5	15,0	19,48	0	0,0
1-2 mm	36,5	0,2	7,5	20,55	0	0,0
2-4 mm	11,0	0,1	11,0	100,00	0	0,0
4-8 mm	28,5	0,2	28,5	100,00	0	0,0
8-20 mm	40,0	0,3	40,0	100,00	0	0,0
>20 mm	0,0	0,0	0,0	100,00	0	0,0
<b>Totaal</b>	<b>15013,7</b>	<b>100,0</b>	<b>115,1</b>		<b>0</b>	<b>0,0</b>

zeef fractie (mm)	asbest totaal			serpentijn asbest			amfibool asbest		
	gehalte asbest (mg/kg ds)	ondergrens (mg/kg ds)	bovengrens (mg/kg ds)	gehalte asbest (mg/kg ds)	ondergrens (mg/kg ds)	bovengrens (mg/kg ds)	gehalte asbest (mg/kg ds)	ondergrens (mg/kg ds)	bovengrens (mg/kg ds)
<0,5 mm	-								
0,5-1 mm	0,0	0,0	0,2	0,0	0,0	0,1	0,0	0,0	0,1
1-2 mm	0,0	0,0	1,0	0,0	0,0	0,5	0,0	0,0	0,5
2-4 mm	0,0	0,0	0,0	0,0	0,0	0,0	0,0	0,0	0,0
4-8 mm	0,0	0,0	0,0	0,0	0,0	0,0	0,0	0,0	0,0
8-20 mm	0,0	0,0	0,0	0,0	0,0	0,0	0,0	0,0	0,0
>20 mm	0,0	0,0	0,0	0,0	0,0	0,0	0,0	0,0	0,0
<b>Totaal</b>	<b>&lt;0,6</b>	<b>0,0</b>	<b>1,2</b>	<b>&lt;0,6</b>	<b>0,0</b>	<b>0,6</b>	<b>0,0</b>	<b>0,0</b>	<b>0,6</b>

Aangetroffen type asbest : Geen  
 Bijzonderheden waargenomen : Geen

Serpentijn asbest is chrysotiel.  
 Amfibool asbest is amosiet, crocidoliet, actinoliet, anthophylliet en tremoliet.

De bepalingsgrens is bepaald voor de zeef fracties kleiner dan 4 mm. De totale bepalingsgrens is verkregen door de bepalingsgrenzen van de afzonderlijke zeef fracties te sommeren.  
 Het materiaal is middels polarisatiemicroscopie onderzocht, de analyse is uitgevoerd conform NEN 5896.

gebondenheid	serpentijn asbest	amfibool asbest	totaal afgerond
hecht	0,0	0,0	0,0
niet hecht	0,0	0,0	0,0
totaal afgerond	0,0	0,0	

Gewogen concentratie (serpentijnasbestconcentratie vermeerderd met 10 maal de amfiboolasbestconcentratie) is: **<0,6 mg/kg ds**

De gewogen asbestconcentratie wordt berekend uit de niet-afgeronde gehalten aan serpentijn en amfibool asbest. De weergegeven resultaten zijn afgerond.

Verklaring kwalitatief onderzoek zeef fractie <0,5 mm:  
 - : geen asbest waargenomen

Dit analyse-certificaat, inclusief voorblad en eventuele bijlage(n), mag niet anders dan in zijn geheel worden gereproduceerd.

- De met een 'Q' gemerkte analyses zijn door RvA geaccrediteerd (registratienummer L086).

- De met een 'S' gemerkte analyses zijn door RvA geaccrediteerd (L086) en op basis van het schema AS 3000 erkend.

Opdrachtverificatiecode: UPFZ-EHZJ-IYGN-SWZP

Ref.: 1206359\_certificaat\_v1



---

**ANALYSECERTIFICAAT**

---

**Projectcode** : 1206359  
**Uw project omschrijving** : 210393-NEN/VOA Breihutterweg 25 Kootwijkerbroek.  
**Opdrachtgever** : Hunneman Milieu-Advies

---

## Opmerkingen m.b.t. analyses

---

### Opmerking(en) algemeen

De volgende informatie is indien van toepassing verstrekt door de opdrachtgever:  
Project omschrijving, Monsterreferentie(s), Opgegeven bemonsteringsdatum, Matrix, Monsterdiepte, Potnr (Barcode), Veldgegevens, Veldwaarnemingen en Bemonsteringsdata. De opgegeven bemonsteringsdatum kan van invloed zijn op de geldigheid van de resultaten.

### Asbest

Individuele monsters van dit project zijn als asbest verdacht gekwalificeerd. De analysedeelmonsters zijn met beschermende maatregelen in het laboratorium in behandeling genomen.

---

Opmerking bij project: - Eurofins Omegam heeft het asbestonderzoek in dit/deze monster(s) uitgevoerd volgens de NEN 5898, en zoals beschreven in een aparte bijlage als onderdeel van dit analysecertificaat. Voor de analyseresultaten van het asbestonderzoek geldt dat Eurofins Omegam de analyse heeft uitgevoerd in de monsters die de opdrachtgever, zoals deze staan vermeld in de koptekst van dit analysecertificaat, zelf heeft genomen of laten nemen en aan Eurofins Omegam heeft aangeboden. Eurofins Omegam draagt geen verantwoordelijkheid inzake de herkomst en representativiteit alsmede de veiligheid tijdens de monsterneming.

---

---



---

**ANALYSECERTIFICAAT**

---

**Projectcode** : 1206359  
**Uw project omschrijving** : 210393-NEN/VOA Breihutterweg 25 Kootwijkerbroek.  
**Opdrachtgever** : Hunneman Milieu-Advies

---

**Barcodeschema's**

---

<i>Monstercode</i>	<i>Uw referentie</i>	<i>uw monsterref.</i>	<i>uw diepte</i>	<i>uw barcode</i>
6774092	Ruimtelijke eenheid RE-01, RE-01: 8-20	RE-01	0.08-0.20	1685465MG
6774093	Ruimtelijke eenheid RE-02, RE-02: 0-50	RE-02	0.00-0.50	1685467MG
6774094	Ruimtelijke eenheid RE-03, RE-03: 0-50	RE-03	0.00-0.50	1685466MG

---

---

---

**A N A L Y S E C E R T I F I C A A T**

---

**Projectcode** : 1206359  
**Uw project omschrijving** : 210393-NEN/VOA Breihutterweg 25 Kootwijkerbroek.  
**Opdrachtgever** : Hunneman Milieu-Advies

---

## **Analysemethoden in Grond (AS3000)**

### AS3000

In dit analysecertificaat zijn de met 'S' gemerkte analyses uitgevoerd volgens de analysemethoden beschreven in het "Accreditatieschema Laboratoriumanalyses voor grond-, waterbodem- en grondwateronderzoek (AS SIKB 3000)". Het laboratoriumonderzoek is uitgevoerd volgens de onderstaande analysemethoden. Deze analyses zijn vastgelegd in het geldende accreditatie-certificaat met bijbehorende verrichtingenlijst L086 van Eurofins Omegam BV.

Asbestonderzoek : Conform AS3070 prestatieblad 1 en NEN 5898

---

## BIJLAGE 4

Monsternemingsplan en -formulier asbest



<b>Projectgegevens</b>		Monsternemings-plan SIKB-BRL protocol 2018 (asbest in grond/puin) (monsterneming asbest in grond en/of puin)	
Projectnummer	210393	 NEN/VOA Breihutterweg 25 Kootwijkerbroek 210393 mei 2021 .....	
Locatie, gemeente	Eele		
Opdrachtgever	Van Westreenen		
Doel onderzoek	<input checked="" type="radio"/> verkennend <input type="radio"/> nader onderzoek		
Uitvoerende organisatie	Hunneman Milieu-Advies Raalte BV.		
Verantwoordelijke MT	J. Postma		
Assistent/leerling			
Verantwoordelijke PL	S. Hunneman	Tel.nr: 0572-360998	

**Checklist veiligheid en onderzoeksstrategie**

onverdacht: standaard veiligheidsmaatregelen conform optie B werkinstructie

verdacht: Zie offerte/ RF33 strategiebepaling en aanvullende veiligheidsmaatregelen conform optie A/C werkinstructie  
 ↳ (vnl) drup.....

**Toets uitvoering**

Maaiveldinspectie uitgevoerd	<input type="radio"/> ja <input checked="" type="radio"/> nee, voorafgaand aan veldwerk
Aanvullende instructie locatiebezoek	<input checked="" type="radio"/> nee <input type="radio"/> ja
Aanvullende instructie veldwerk	<input checked="" type="radio"/> nee <input type="radio"/> ja zie RF-33
Aanvulling standaard apparatuur, hulpmiddelen	<input checked="" type="radio"/> nee <input type="radio"/> ja
afwijkingen VKB-protocol/NEN-normen	<input checked="" type="radio"/> nee <input type="radio"/> ja motivatie:
Klic-melding	<input checked="" type="radio"/> nvt <input type="radio"/> ja <input type="radio"/> door aannemer

**Laboratorium en coderingen**

Laboratorium	Code monster(s):	<input checked="" type="radio"/> bodem NEN-5707	RF-01
<input checked="" type="radio"/> Omegam		<input type="radio"/> puin (NEN-5897)	.....
<input type="radio"/> AL-west		<input type="radio"/> materiaalmonster (NEN-5896)	.....
<input type="radio"/> .....		<input type="radio"/> materiaal verzamelmonster (MVM)	.....

**Checklist onderzoeks- en veiligheidsmaterialen**

- Spade                       Afsluitbare emmers                       Hersluitbare plastic zakken
- Hark                         Meetlint / Meetwiel                       Landmeetapparatuur
- Folie                         Markeerlint                                   Piketpaaltjes
- Werkschets                 Schouwbak                                   Ruime hoeveelheid werkwater van drinkwaterkwaliteit
- Vochtmetr                  Veiligheidshelm                             Halfgelaatsmasker
- Veiligheidshandschoenen  Plakband                                       Afspoelbare- of wegwerperoveralls
- Afspoelbare laarzen of wegwerperschoenen
- Grove zeven met een maaswijdte van 40 en 20 millimeter
- Monsterschep van minimaal 10 centimeter lang en 5 centimeter breed
- Grondboor met een zo groot mogelijke middellijn, maar minimaal 3xD<sub>100</sub> of 12 centimeter
- Grove balans met een bereik tot 60 kilogram, afleesbaar op hele grammen (1% nauwkeurigheid)
- gemechaniseerde apparatuur voor graaf- en grondwerk, geschikt voor het nemen van monsters (voorzien van overdruk)
- P3-overdrukmasker met filter en laadapparaten                       Stickers met de tekst "asbesthoudend afval"
- Overdrukcabine op de laadschop of kraan                                   Asbest decontaminatie-unit
- zakken met opschrift "asbest gevaarlijk"

**Ruimte voor notities en toelichting**

Projectgegevens		Monsternemings-formulier SIKB-BRL protocol 2018 (asbest in grond/puin) (monsterneming asbest in grond en/of puin)	
Opdrachtgever	<input checked="" type="radio"/> idem monsternemingsplan		
Doel onderzoek	<input checked="" type="radio"/> idem monsternemingsplan	<input checked="" type="radio"/> verkennend	<input type="radio"/> nader
Uitvoerende veldwerker(s)	J. Postma		
Uitvoeringsdatum	15-6-2021		
Locatiegegevens			
Locatie ingedeeld in deelgebieden/RE's	<input type="radio"/> nee	<input checked="" type="radio"/> ja, ingedeeld o.b.v. welke criteria:	Drupp/ geen drupp
Strategie aangepast	<input checked="" type="radio"/> nee	<input type="radio"/> ja, (svp toelichten bij notities) :	
Omstandigheden visuele inspectie			
Neerslag	<input checked="" type="radio"/> < 10 mm	<input type="radio"/> > 10 mm per uur	<input type="radio"/> regen <input type="radio"/> hagel <input type="radio"/> sneeuw
Tijdstip	<input checked="" type="radio"/> na zonsopgang/voor zonsondergang <input type="radio"/> na zonsondergang		
Zicht	<input type="radio"/> < 50 m	<input checked="" type="radio"/> > 50 m	
Bedekking maaiveld	<input type="radio"/> < 25%	<input checked="" type="radio"/> > 25%	vegetatie, waterplassen, anders nl.: blubber / beton
Vegetatie verwijderd?	<input type="radio"/> ja	<input checked="" type="radio"/> nvt	
	<input type="radio"/> nee	bedekkingsgraad na verwijdering <input type="radio"/> < 25% <input type="radio"/> > 25%	
Maaiveldinspectie uitgevoerd	<input type="radio"/> nee, tijdens locatie bezoek		
	<input checked="" type="radio"/> ja, voorafgaand aan veldwerk		
bijzonderheden maaiveldinspectie	<input checked="" type="radio"/> nee <input type="radio"/> ja:		
Resultaten visuele inspectie en overige veldwerkzaamheden			
vochtgehalte	<input type="radio"/> > 10 %	<input checked="" type="radio"/> < 10 %	Aantal metingen: 10
maatregelen (n.a.v. vochtgehalte)	Gesproeid met leidingwater		
Re's/proefvlakken/rasters/	afmetingen vermelden op tekening		
Indien visueel asbest aangetroffen:	Hoeveelheid, type.plaat/golf/, vindplaats zie tekening en codering <input type="radio"/> zie boorstaat veldwerk <input type="radio"/> herkomst indien bekend: ..... <input type="radio"/> opmerkingen		
Gaten/sleuven/boringen	boordiepte en/of afmetingen vermelden, bij voorkeur bij de profielbeschrijving 30x30 x50cm		
Bodemmonsters	codering en datum overdracht aan lab vermelden, bij voorkeur bij de profielbeschrijving		
Checklist bijlagen	<input checked="" type="radio"/> foto's	<input checked="" type="radio"/> kaart	<input type="radio"/> overig:
Toets uitvoering			
afwijkingen van VKB-protocol 2018 of van NEN 5707/5897	<input checked="" type="radio"/> nee <input type="radio"/> ja, aard en motivatie afwijkingen:		
paraaf veldwerker	d.d.: 15-6-2021	MT:	
voor akkoord projectleider	d.d.: 15-06-2021	PL:	
Ruimte voor notities			

## BIJLAGE 5

### Historische informatie



## Rapport Bodemloket

Datum: 24-4-2021

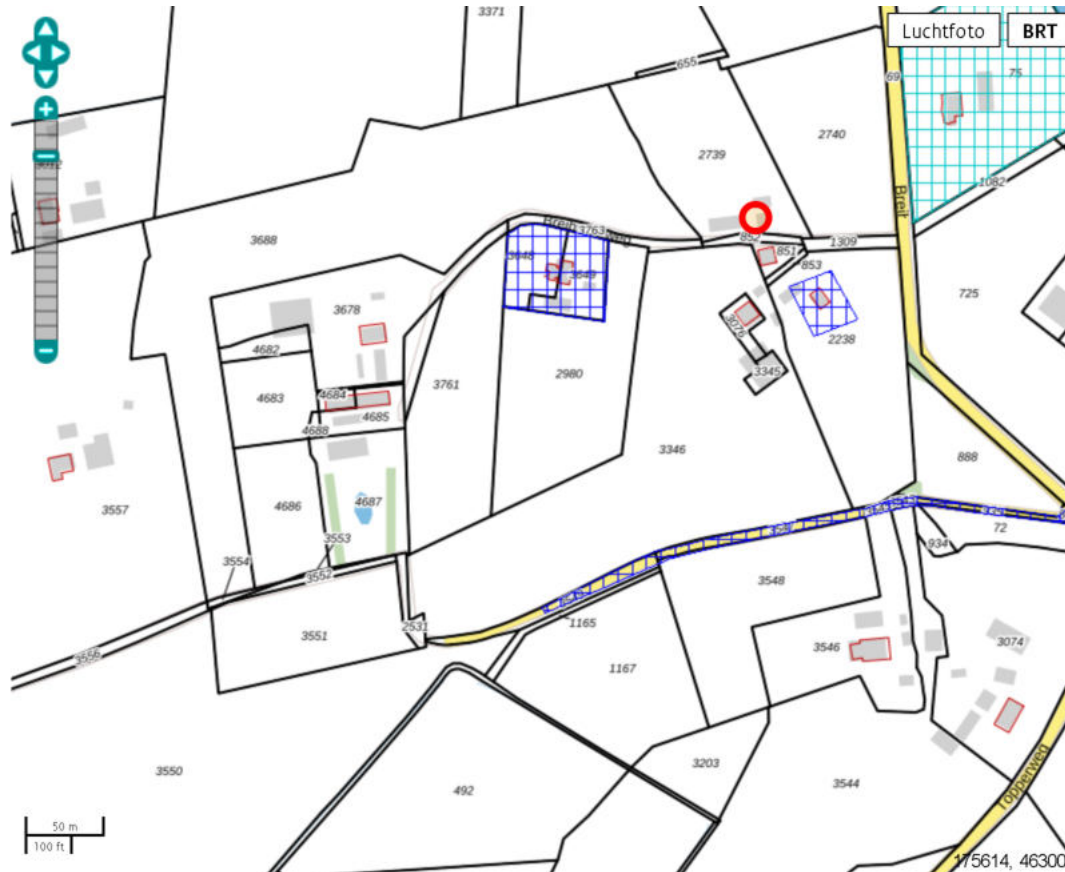

### Legenda

Locatie



Voortgang onderzoek

- Gegevens aanwezig, status onbekend
- Saneringsactiviteit
- Voldoende onderzocht/gesaneerd
- Onderzoek uitvoeren
- Historie bekend

Mijnsteengebieden

- Mijnsteengebieden Limburg  
Besluit Bodemkwaliteit



## Rapport

### Inhoud

1 [Algemeen](#)

2 [Disclaimer](#)

#### 1 Algemeen

Bij het Bodemloket is geen informatie voor deze locatie beschikbaar over bodemonderzoek en/of sanering. Mogelijk is informatie beschikbaar bij gemeente, omgevingsdienst of provincie.

#### 2 Disclaimer

De bodeminformatie omvat alleen informatie die bij de provincie en gemeenten bekend is. Wanneer er geen gegevens op de kaart staan kunnen we niet met zekerheid zeggen dat de ondergrond schoon is. Andersom wijzen historische bedrijfsactiviteiten op de kaart niet zonder meer op bodemverontreiniging. Om daar duidelijkheid in te krijgen moet de bodem verder onderzocht worden.

De inhoud van deze bodeminformatiekaart is met de grootste zorg samengesteld. Toch kan het voorkomen dat de informatie verouderd is of onjuistheden bevat. Wij vragen daarvoor uw begrip. Neem voor de meest actuele situatie van een locatie contact op met de gegevensbeheerder van de locatie. De contactgegevens van de gegevensbeheerder staat hierboven.

Uw reactie stellen we op prijs. Het geeft ons gelegenheid de fouten en gebreken te herstellen.



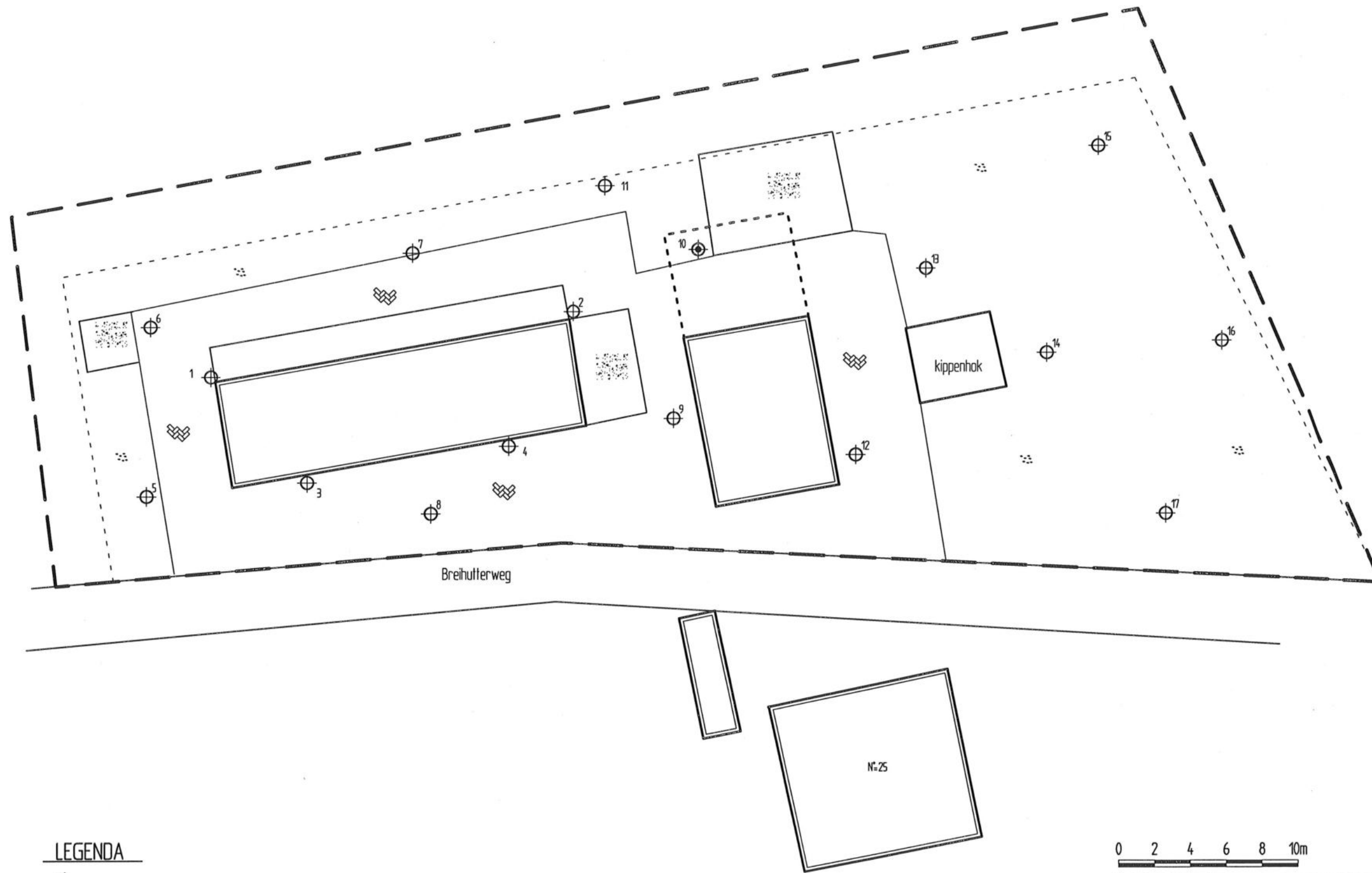

Rijkswaterstaat beheert de website Bodemloket. Vragen over de werking van de website kunt u stellen via onze helpdesk: <http://www.bodemplus.nl/helpdesk>.

TEKENING 1-1

Situatie met monsterpunten en peilbuis



**LEGENDA**

-  monsterpunt met nummer
-  peilbuis met nummer
-  geplande nieuwbouw
-  grens onderzoekslocatie



VanWestreenen BV  
Verkennd bodem- en asbestonderzoek  
Breihutterweg 25 te Kootwijkerbroek  
Situatie met monsterpunten en peilbuis

Projectnummer	210393
Tekening	1-1
Schaal	1:250
Afmetingen	A3_I
Datum	juli-2021
Getekend	dh
Filename	210393A



Barkstraat 5  
Postbus 253  
8100 AG Raalte  
Tel.: 0572-360998  
Fax.:0572-351574