

Mevrouw G. Mandersloot van Meerveld

Verkennend bodem- en asbestonderzoek op de locatie
aan de Harskamperweg 16 te Kootwijkerbroek

Projectnummer: 210554_02/dh/sh

Datum: 25 augustus 2021



Opdrachtgever

Mevr. G. Mandersloot van Meerveld
De Wiek 63
3774 SH KOOTWIJKERBROEK

Hunneman Milieu-Advies Raalte BV

Postbus 253
8100 AG RAALTE
Tel: 0572-360998
E-mail: info@hunneman-milieu.nl



BRL-SIKB 2000

INHOUDSOPGAVE

1	INLEIDING.....	1
2	VOORONDERZOEK	2
2.1	ONDERZOEKSAANLEIDING	2
2.2	ACHTERGRONDINFORMATIE.....	2
2.3	HISTORISCHE INFORMATIE	3
2.4	BODEMOPBOUW EN GEOHYDROLOGIE	5
2.5	HYPOTHESE EN ONDERZOEKSSTRATEGIE	5
2.6	BETROUWBAARHEID ONDERZOEK.....	6
3	VELD- EN LABORATORIUM ONDERZOEK.....	7
3.1	VELDONDERZOEK.....	7
3.2	LABORATORIUM ONDERZOEK	8
3.3	TOETSINGSCRITERIA EN ANALYSERESULTATEN NEN-PARAMETERS.....	8
3.4	TOETSINGSCRITERIA EN ANALYSERESULTATEN ASBEST	11
4	INTERPRETATIE ONDERZOEKSRESULTATEN	12
4.1	ASBESTONDERZOEK	12
4.2	VASTE BODEM EN GRONDWATER	12
4.3	CONCLUSIES EN AANBEVELINGEN.....	13

BIJLAGEN:

- 1 Kadastraal overzicht
- 2 Boorbeschrijvingen
- 3 Toetsingstabellen en analyserapporten vaste bodem, grondwater en asbest
- 4 Monsternemingsplan en -formulier asbest
- 5 Historische informatie

TEKENING:

- 1-1 Situatie met monsterpunten, peilbuis en contourlijnen

1 INLEIDING

In opdracht van mevrouw G. Mandersloot van Meerveld is in juni en juli 2021, door Hunneman Milieu-Advies Raalte BV, een verkennend bodemonderzoek, in combinatie met een verkennend asbestonderzoek uitgevoerd op de locatie aan de Harskamperweg 16 te Kootwijkerbroek. Voor een kadastraal overzicht van de onderzoekslocatie en omgeving verwijzen wij naar bijlage 1.

Het onderzoek is uitgevoerd naar **aanleiding** van de voorgenomen ver- en nieuwbouw en bestemmingsplanaanpassing van agrarisch bedrijf naar wonen.

Het onderzoek heeft tot **doel** een actueel en betrouwbaar inzicht te geven in de milieuhygiënische bodemkwaliteit.

Het veldwerk, de grond- en/of grondwaterbemonstering en het laboratoriumonderzoek is uitgevoerd conform de geldende beoordelingsrichtlijn “Veldwerk bij milieuhygiënisch bodemonderzoek” BRL-SIKB 2000. Voor deze richtlijn is Hunneman Milieu-Advies Raalte BV in het bezit van een procescertificaat, welke is afgegeven door KIWA.

Het procescertificaat van Hunneman Milieu-Advies Raalte BV (certificaatnummer K26828) en het hierbij behorende keurmerk zijn uitsluitend van toepassing op de activiteiten inzake “Veldwerk bij milieuhygiënisch bodemonderzoek”. Hunneman Milieu-Advies Raalte BV is geen eigenaar van de te onderzoeken percelen en is onafhankelijk van de opdrachtgever en/of terreineigenaar.

Het rapport is als volgt ingedeeld:

- Vooronderzoek (hoofdstuk 2);
- Veld- en laboratorium onderzoek (hoofdstuk 3);
- Interpretatie onderzoeksresultaten (hoofdstuk 4).

2 VOORONDERZOEK

In de NEN-5725 zijn 7 aanleidingen tot vooronderzoek naar landbodems geformuleerd. Voor elke afzonderlijke aanleiding tot vooronderzoek dienen verschillende onderzoeksvragen te worden beantwoord. De verplicht te onderzoeken aspecten zijn per aanleiding omschreven in tabel 1.

Tabel 1: *verschillende onderzoeksaspecten*

ONDERZOEKSASPECTEN		Aanleidingen tot vooronderzoek						
		A	B	C	D	E	F	G
1. locatiegegevens	eigendomssituatie	O	O					
	hoogteligging					✓		
2. bodemopbouw en geohydrologie	bodemopbouw	✓	✓		✓	✓	✓	
	antropogene lagen in de bodem	✓	✓	✓	✓	✓	✓	✓
	geohydrologie	✓	✓					
3. verwachting t.a.v. de bodemkwaliteit	geval van ernstige bodemverontreiniging	✓		✓	✓	✓	✓	✓
	kwaliteit o.b.v. BKK	✓	O	✓	✓	✓	✓	✓
	o.b.v. uitgevoerde bodemonderzoeken	✓	✓	✓	✓	✓		✓
4. gebruik/beïnvloeding van de locatie, verdachte situatie, activiteiten, ongewoon voorval	voormalig	✓	O	✓	✓	✓		✓
	huidig	✓	✓		✓	✓	✓	
	toekomst		✓			O		
	asbestverdacht	✓		✓	✓	✓	✓	✓
5. terreinverkenning	voorafgaand aan de uitvoering	✓	✓	✓	✓	✓	✓	✓
A. bodemonderzoek, par. 6.2.1;		E. opstellen/ actualiseren bodemkwaliteitskaart (Bbk), par. 6.2.5;						
B. nul- en eindsituatieonderzoek, par. 6.2.2;		F. gebruik bodemkwaliteitskaart (Bbk), par. 6.2.6;						
C. bodemkwaliteitsklasse (Bbk), par. 6.2.3;		G. inschatten van arbeidshygiënische risico's, par. 6.2.7.						
D. partijkeuring, par. 6.2.4;								
✓ Verplicht onderzoeksaspect. Indien niet van toepassing, wordt dit vermeld en gemotiveerd		O Optioneel						

2.1 Onderzoeksaanleiding

Het vooronderzoek is uitgevoerd conform de **paragraaf 6.2.1** "opstellen hypothese bodemkwaliteit ten behoeve van een bodemonderzoek" uit de NEN-5725. Voor het vooronderzoek zijn de volgende bronnen geraadpleegd:

- informatie verstrekt door de opdrachtgever;
- terreininspectie voorafgaand aan de veldwerkzaamheden;
- informatie Omgevingsdienst de Vallei;
- informatie gemeente Barneveld;
- www.bodemloket.nl;
- [www.topotijdreis](http://www.topotijdreis.nl);
- Bagviewer;
- Kadaster;
- grondwaterkaart van Nederland.

De onderzoeksvragen voor het opstellen van de onderzoekshypothese en de gekozen onderzoeksstrategie zijn, voor zover relevant, in de onderstaande paragrafen nader toegelicht. De relevante gegevens zijn opgenomen in bijlage 5.

2.2 Achtergrondinformatie

De onderzoekslocatie is gesitueerd aan de Harskamperweg 16 te Kootwijkerbroek. De locatie staat kadastraal bekend als: *gemeente Garderen, sectie H, nr. 4653, 4654 en 4655 ged*. Op de locatie is een boerderij met diverse opstallen gesitueerd. Diverse opstallen zijn voorzien van een asbesthoudende dakbedekking. De opstallen dateren uit de eind jaren 40' begin 50'. De oppervlakte van de onderzoekslocatie bedraagt circa 5.900 m². De bestemming wordt gewijzigd van agrarisch bedrijf naar wonen. Het maaiveld is deels voorzien van klinkers en beton. Het overige terrein is voorzien van gras. Voor de inrichting van het terrein verwijzen wij naar tekening 1-1.

2.3 Historische informatie

Voor zover bekend hebben op de locatie geen calamiteiten plaatsgevonden die de milieuhygiënische bodemkwaliteit negatief kunnen hebben beïnvloed. De locatie is voor zover bekend niet eerder onderzocht.

Uit informatie van de Omgevingsdienst de Vallei blijkt dat ten zuiden van de woning een bovengrondse dieseltank (1.200 liter) aanwezig was.

Figuur 1: situering olieopslag 1979

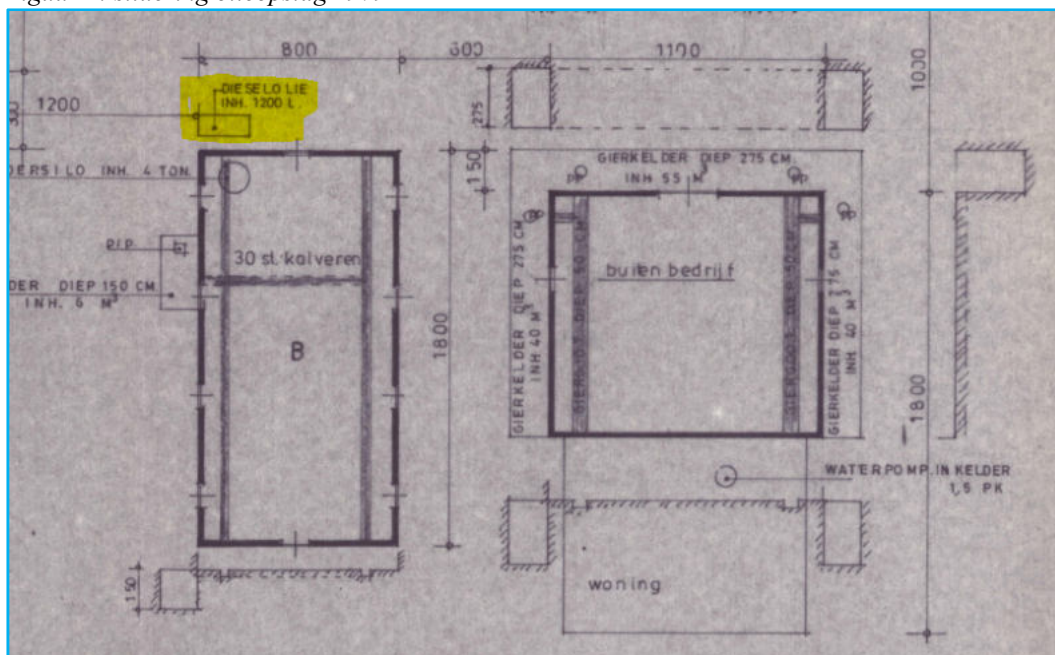

Figuur 2: bodemverontreinigingskaart provincie Gelderland

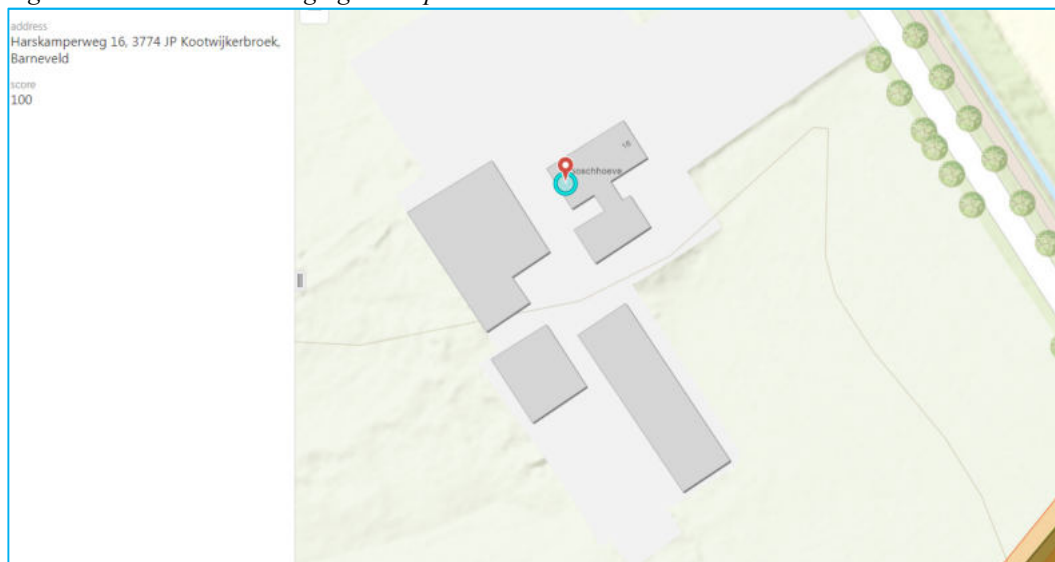

Figuur 3: situatie zuidwestzijde locatie



Tussen monsterpunten 2 en 21 bevinden zich geen verdachte deellocaties. Dit wordt mede onderbouwd met de situatie op figuur 3.

De locatie is volgens de asbestdakenkaart van de provincie Gelderland verdacht voor asbest (zie figuur 4).

Figuur 4: asbestdakenkaart provincie Gelderland



2.4 Bodemopbouw en geohydrologie

Regionale bodemopbouw

De locatie is gelegen in een gedeeltelijk opgevuld glaciaal bekken, de Gelderse Vallei. Oostelijk hiervan is het complex van opgestuwde rivierzanden gelegen, waaruit de Veluwe stuwwallen ontstaan. De gegevens over de bodemopbouw zijn samengevat in tabel 2.

Tabel 2: *schematische voorstelling van de regionale bodemopbouw*

pakket	diepte (m-mv)	samenstelling
1^e+2^e+3^e WVP formatie van Twente, Eemformatie, formatie van Drenthe, Urk, Sterksel, Enschede en Harderwijk	0 - 205	matig fijn tot uiterst grof zand, soms slibhoudend
scheidende laag formatie van Harderwijk	205 - 210	klei
4^e WVP formatie van Tegelen en Maassluis	210 >	fijne zanden
Toelichting: WVP = watervoerend pakket		

Grondwaterstroming

In het eerste watervoerend pakket stroomt het grondwater in zuidwestelijke richting.

2.5 Hypothese en onderzoeksstrategie

Op basis van de geïnventariseerde gegevens is de locatie grotendeels onverdacht voor bodemverontreiniging, met uitzondering van de mogelijke aanwezigheid van asbest in de actuele contactzone/drupzones, en oliecomponenten ter plaatse van de voormalige bovengrondse dieseltank.

Het bodemonderzoek is uitgevoerd conform de onderzoeksstrategie bij een verkennend bodemonderzoek op niet verdachte locaties (strategie "ONV" uit de NEN 5740). De grond(water)monsters zijn aanvullend geanalyseerd op de parameters arseen en chroom. Vanwege variatie in de bodemopbouw is een extra NEN-pakket ingezet.

Op basis van de historische informatie is in aanvulling op het verkennend bodemonderzoek een verkennend asbestonderzoek uitgevoerd, conform de onderzoeksstrategie op een verdachte locatie strategie 6.4.5 uit de NEN-5707. Het onderzoek is gecombineerd met het onderzoek ter plaatse van de "drupzone" van de schuren met asbestdaken.

Op een asbestverdachte locatie < 6000 m² dienen conform de norm-5707 drie analyses op asbest te worden uitgevoerd. De aantallen te analyseren monsters zijn gecombineerd met de drupzones omdat op het erf nauwelijks asbestverdacht puin is aangetroffen.

Ter plaatse van de (voormalige) bovengrondse dieseltank is het onderzoek uitgevoerd volgens de onderzoeksstrategie bij een verkennend bodemonderzoek op verdachte locaties, met een plaatselijke bodembelasting met een duidelijke verontreinigingskern (strategie "VEP" uit de NEN 5740).

Naar aanleiding van de zintuiglijke waarnemingen en analysesresultaten is aanvullend veld- en laboratoriumonderzoek uitgevoerd.

Het uitgevoerde veld- en laboratoriumonderzoek is samengevat in tabel 3.

Tabel 3: veld- en laboratoriumonderzoek

sublocatie/onderdeel	veldonderzoek			laboratoriumonderzoek	
	boringen tot 0,5 m-mv	waarvan tot ≥ 2 m-mv	met peilbuis	vaste bodem	grondwater
onverdacht < 6.000 m ²	18	4	1	5 x NEN-grond*	1 x NEN-water*
asbestonderzoek erf	18#	4#	-	5 x asbest (grond)	-
asbest drupzones	8	-	-		-
vml. brandstoftank	5	5	@	5 x olie + aromaten 1 x min. olie	@

#: putjes 30 x 30 cm i.c.m. verkennend onderzoek @: gecombineerd met onverdacht *: inclusief arseen en chroom

De samenstelling van de in tabel 3 genoemde “NEN-pakketten” is samengevat in tabel 4.

Tabel 4: samenstelling NEN Pakketten

Parameters	NEN-grond	NEN-grondwater
zware metalen barium, cadmium, kobalt, koper, kwik, lood, molybdeen, nikkel en zink	X	X
PCB's	X	-
PAK polycyclische aromatische koolwaterstoffen	X	-
minerale olie	X	X
vluchtige aromaten (incl. naftaleen en styreen)	-	X
VCK (vluchtige chloorkoolwaterstoffen)	-	X
bromoform	-	X

2.6 Betrouwbaarheid onderzoek

Onderhavig onderzoek beschrijft de actuele bodemkwaliteit en heeft alleen betrekking op de bodem van de terreindelen, welke zijn beschreven in het vooronderzoek van deze rapportage. De in het vooronderzoek geraadpleegde bronnen kunnen mogelijk onvolledig zijn. Het kan voorkomen dat niet alle bronnen zijn geraadpleegd, doordat ze niet voorhanden waren. Hierdoor kan informatie ontbreken.

Dit onderzoek is op een zorgvuldige wijze uitgevoerd, conform de huidige richtlijnen en methoden op het gebied van bodemonderzoek. Het onderzoek is gebaseerd op het nemen van een, conform de geldende richtlijnen, representatief geacht aantal monsters. Bij het interpreteren van de onderzoeksresultaten moet rekening worden gehouden met het feit dat analyses mogelijk zijn uitgevoerd op basis van mengmonsters, waardoor lokaal hogere concentraties van de onderzochte stoffen niet zijn uit te sluiten. Tevens kan geen uitspraak worden gedaan omtrent de bodemkwaliteit van niet onderzochte (verdachte) deellocaties en blijft het mogelijk dat lokaal voorkomende verontreinigingen niet zijn ontdekt.

Een bodemonderzoek betreft een momentopname. De resultaten van het onderzoek kunnen minder representatief worden naarmate de tijd verstrijkt. Eventuele toekomstige activiteiten, calamiteiten, sloopwerkzaamheden, bouwrijp maken en/of aanvoer van grond van elders, kunnen de bodemkwaliteit (sterk) beïnvloeden. Tijdens werkzaamheden in de bodem dient men alert te blijven op waarneembare bijzonderheden, die kunnen duiden op eventuele verontreinigingen.

Het onderzoek moet worden beoordeeld als één geheel, en betreft een inschatting van de bodemkwaliteit, op een bepaald moment. Het onderzoek is gebaseerd op informatie van derden en het verrichten van een beperkt aantal boringen en analyses, conform de geldende richtlijnen. Hierdoor is het mogelijk dat niet alle informatie is verkregen, dan wel dat niet alle afwijkingen in de bodem zijn geconstateerd. Voor eventueel hieruit voortvloeiende schade en/of gevolgen aanvaardt Hunneman Milieu-Advies Raalte BV op geen enkele wijze aansprakelijkheid.

3 VELD- EN LABORATORIUM ONDERZOEK

3.1 Veldonderzoek

Het veldonderzoek is uitgevoerd op 21 juni, 1 en 8 juli 2021 door de gecertificeerde medewerkers dhr. J. Molenkamp en dhr. W. Jansen van Hunneman Milieu-Advies Raalte BV. Voor het verkennend bodemonderzoek zijn 31 handboringen uitgevoerd (1 t/m 31), waarvan 1 boring is afgewerkt als peilbuis. De maximale boordiepte bedraagt 4,5 m-mv.

Voorafgaand aan het verkennend asbestonderzoek is een maaiveldinspectie uitgevoerd. Tijdens de maaiveldinspectie is op het maaiveld geen asbestverdacht materiaal aangetroffen.

Voor het verkennend asbestonderzoek zijn de monsterpunten 1 t/m 7 en 11 t/m 28 uit het verkennend bodemonderzoek handmatig gegraven tot maximaal 0,5 m-mv, met een minimale oppervlakte van 0,09 m² (30 x 30 cm). De monsterpunten zijn met behulp van een grondboor (diameter 12 cm) doorgezet tot de onderliggende/ongeroeerde bodemlaag. De opgegraven grond is uitgespreid over een zeef, met een maaswijdte van 20 mm. Het achterblijvende residu op de zeef is geïnspecteerd op aanwezigheid van asbestverdacht materiaal en afval- en puinrestanten. Van de uitgezeefde grond zijn mengmonsters samengesteld van de drupzone (0,0-0,2 m-mv) en/of actuele contactzone (0,0-0,5 m-mv), voor de analytische bepaling van asbest in grond.

In bijlage 4 zijn de monsternamatformulieren asbest opgenomen. Voor de situatie van de monsterpunten en peilbuis verwijzen wij naar tekening 1-1.

Bodemopbouw

In het veld zijn de fysische bodemeigenschappen per monsterpunt en bodemlaag beschreven. De beschrijvingen van de bodemprofielen zijn opgenomen in bijlage 2, en samengevat in tabel 5.

Tabel 5: *samenvatting van het lokaal aangetroffen bodemprofiel*

<i>traject (m-mv)</i>	<i>hoofdnaam</i>	<i>toevoeging</i>
0,0 ~ 0,06	klinker/gras	
0,06 ~ 0,5	zand, matig fijn	zwak siltig, <i>lokaal zwak humeus</i>
0,5 ~ 4,5	zand, matig fijn	zwak siltig
grondwaterstand: circa 2,8 m-mv		

Zintuiglijke waarnemingen

Tijdens het veldonderzoek is de opgeboorde grond beoordeeld op zintuiglijk waarneembare verontreinigingsindicaties. Hierbij is gebruik gemaakt van de olie/water-test (O/W-test) en is gelet op afwijkende kleur of geur van de bodem. Zintuiglijk zijn in de vaste bodem geen noemenswaardige bijmengingen aan bodemvreemde materialen waargenomen. Zintuiglijk zijn in boring 10, ter plaatse van de voormalige bovengrondse dieseltank, oliecomponenten waargenomen in de bodemlaag vanaf 0,5 tot maximaal 3,0 m-mv. In de bodem is zintuiglijk geen asbestverdacht materiaal aangetroffen. Eventuele bijzonderheden zijn weergegeven in de boorbeschrijvingen (bijlage 2).

Monsternam

Voor het chemisch onderzoek zijn uit de boringen, van iedere 0,5 m (0,2 m bij monsternam met steekbus) of onderscheiden bodemlaag, monsters genomen. Op de deellocaties, waar de vluchtige verbindingen de kritische parameters zijn, is de monsternam, voor zover technisch mogelijk, verricht met een steekbus.

Het grondwater uit de geplaatste peilbuis is na een standtijd van minimaal een week bemonsterd. De zuurgraad (pH), de elektrische geleidbaarheid (EC) en de troebelheid (NTU) van het grondwater zijn in het veld gemeten. De meetresultaten zijn weergegeven in tabel 7.

3.2 Laboratorium onderzoek

Op basis van de gehanteerde onderzoeksstrategie en waarnemingen uit het veld zijn (meng)monsters samengesteld voor analyse. De samenstelling van de (meng)monsters is weergegeven in tabel 6 en 8.

De analyses zijn uitgevoerd door een door de RvA geaccrediteerd laboratorium, welke door het Ministerie van Infrastructuur en Milieu is erkend om, in het kader van de Wet Bodembescherming (Wbb) en het Besluit bodemkwaliteit (Bbk), analyses uit te voeren conform AS-3000 en AP-04. De analyserapporten van het laboratorium zijn opgenomen in bijlage 3. De resultaten van de analyses zijn weergegeven in tabel 6 t/m 8.

3.3 Toetsingscriteria en analyseresultaten NEN-parameters

Het toetsingskader voor de vaste bodem en het grondwater is afkomstig uit de “Circulaire bodemsanering per 1 juli 2013” (Staatscourant 27 juni 2013, nr. 16675).

De toetsing van de analyseresultaten vindt plaats conform de door het Rijk beschikbaar gestelde Bodem Toets- en Validatieservice (BoToVa).

De vaste bodem wordt getoetst aan de achtergrond- en interventiewaarden. Het grondwater wordt getoetst aan de streef- en interventiewaarden. De meetwaarden voor de vaste bodem zijn afhankelijk gesteld van de gemeten organische stof- en/of lutumgehalten van de bodem, die meestal afwijken van de gehalten van de Standaardbodem. De volgende toetsingswaarden worden onderscheiden:

AW/S(•)¹: De **achtergrond- en/of streefwaarden** geven het niveau aan waar beneden sprake is van een duurzame bodemkwaliteit. De waarden hebben betrekking op de in de natuur voorkomende achtergrondgehalten of detectiegrenzen bij stoffen die niet in natuurlijke milieus voorkomen.

T (••)¹: De **tussenwaarde** betreft het gemiddelde van de interventiewaarde + achtergrondwaarde of streefwaarde waarboven, in beginsel, een nader onderzoek noodzakelijk is.

I (•••)¹: De **interventiewaarden** geven het concentratieniveau voor verontreinigende stoffen aan, waarboven sprake is van ernstige bodemverontreiniging. In bijzondere situaties kan ook bij gehalten beneden de interventiewaarden sprake zijn van een geval van ernstige verontreiniging. De interventiewaarden zijn gebaseerd op de risico's voor de volksgezondheid en het ecosysteem.

¹De symbolen tussen haakjes corresponderen met de “overschrijdingssymbolen” van tabel 6 en 7.

Van een geval van ernstige bodemverontreiniging is sprake indien de verontreiniging is ontstaan voor 1987, waarbij de gemiddelde concentratie van een verontreinigende stof in minimaal 25 m³ grond of 100 m³ grondwater hoger is dan de interventiewaarde. Bodemverontreiniging die is ontstaan na 1 januari 1987 (nieuwe verontreiniging) valt onder de zgn. zorgplicht en dient zo spoedig mogelijk te worden gesaneerd.

Tabel 6.1: analysesresultaten vaste bodem en toetsing

% H* = 10 % L* = 25	gestandaardiseerde resultaten en overschrijdingen toetsingswaarden [BoToVa-toetsing is opgenomen in de bijlage]					standaard bodem (mg/kg d.s.)		
	MM-01	MM-02	MM-03	MM-04	MM-05	AW- waarde	½ (AW+I)	I- waarde
monster								
boring	1 t/m 5+ 21+22	7+11+17+ 19+23 t/m 28	12 t/m 16+ 18+20	11+15+18	22+27			
traject (m-mv)	0,0-0,5	0,0-0,5	0,0-0,5	0,5-2,0	0,5-2,0			
arsen	<	<	<	<	<	20	48	76
barium	@	@	@	@	@	@	@	@
cadmium	<	<	<	<	<	0,6	6,8	13
chromium	<	<	<	<	<	55	117,5	180
kobalt	<	<	<	<	<	15	102,5	190
koper	<	<	<	<	<	40	115	190
kwik	<	<	<	<	<	0,15	18,08	36
lood	<	<	<	<	<	50	290	530
molybdeen	<	<	<	<	<	2	96	190
nikkel	<	<	<	<	<	35	67,5	100
zink	<	170•	<	<	<	140	430	720
PAK (10)-tot.	<	<	<	<	<	1,5	20,8	40
PCB's	<	0,033•	<	<	<	0,02	0,51	1
min olie	<	<	<	<	<	190	2595	5000
Toelichting bij tabel:						-: niet geanalyseerd		
< : geen overschrijding van de achtergrondwaarde						@: geen toetsoordeel mogelijk		
• : overschrijding van de achtergrondwaarde						* : lutum- en humusgehalten standaard bodem		
•• : overschrijding van de tussenwaarde						H : organisch stof L : lutum		
••• : overschrijding van de interventiewaarde								

Tabel 6.2: zintuiglijke waarnemingen en analysesresultaten vaste bodem (oliecomponenten)

Veldwaarnemingen en verklaring symbolen				gestandaardiseerde resultaten/overschrijding toetsingswaarden [mg/kg d.s.] [BoToVa-toetsing is opgenomen in de bijlage]						
O/W test: 1= licht 2= matig 3= sterk	Aard: B= benzine D = diesel O= olie HBO = huisbrandolie	max. boordiepte [m-mv]	d = detectiegrens h = humusstoring	AW-waarde ½(AW+I) waarde I-waarde H* = 10%	190	0,2	0,2	0,2	0,45	
locatie	boring [nr.]	max. boordiepte [m-mv]	zintuiglijke waarnemingen diepte O/W Aard [m-mv] Test	monster diepte code [m-mv]	min. olie [GC]	benzeen	tolueen	ethyl- benz.	xylenen	
vm. diesel- tank	9	3,0	geen	1,5-1,7 9-02	<	-	-	-	-	
	10	4,5	geen	0,5-2,5 3 OL	2595	0,65	16,1	55,1	8,7	
			geen	1,2-1,4 10-02	5000	1,1	32	110	17	
			geen	3,0-3,2 10-04	900•	<	<	<	<	
		29	3,0	geen	2,7-2,9 29-03	<	<	<	<	
		30	3,0	geen	2,7-2,9 30-03	<	<	<	<	
	31	3,0	geen	2,0-2,2 31-02	<	<	<	<		
Toelichting tabel:					-: niet geanalyseerd					
< : geen overschrijding van de achtergrondwaarde										
• : overschrijding van de achtergrondwaarde										
•• : overschrijding tussenwaarde										
••• : overschrijding interventiewaarde										

Tabel 7: analysesresultaten grondwater

analysesresultaten (µg/l)		toetsingswaarden (µg/l)		
peilbuis	10			
filter (m-mv)	3,5-4,5			
pH	7,0			
EC (µs/cm)	431			
troebelheid (NTU)	6,1	S- waarde	½ (S+I)	I- waarde
grondwater [m-mv]	3,05			
zware metalen				
arsen	<	10	35	60
barium	<	50	337,5	625
cadmium	<	0,4	3,2	6
chrom	<	1	15,5	30
kobalt	<	20	60	100
koper	<	15	45	75
kwik	<	0,05	0,17	0,30
lood	<	15	45	75
molybdeen	<	5	152,5	300
nikkel	<	15	45	75
zink	<	65	432,5	800
vluchtige aromaten				
benzeen	<	0,2	15,1	30
tolueen	<	7	503,5	1000
ethylbenzeen	<	4	77	150
xylenen (som)	<	0,2	35,1	70
styreen	<	6	153	300
naftaleen	<	0,01	35	70
gechloreerde koolwaterstoffen				
1,1-dichloorethaan	<	7	453,5	900
1,2-dichloorethaan	<	7	203,5	400
1,1-dichlooretheen	<	0,01	5	10
cis 1,2-dichlooretheen	<	0,01	10	20
trans 1,2-dichlooretheen	<	0,01	10	20
dichloormethaan	<	0,01	500	1000
dichloorpropanen	<	0,8	40,4	80
tetrachlooretheen (per)	<	0,01	20	40
tetrachloormethaan (tetra)	<	0,01	5	10
1,1,1-trichloorethaan	<	0,01	150	300
1,1,2-trichloorethaan	<	0,01	65	130
trichlooretheen (tri)	<	24	262	500
trichloormethaan (chloroform)	<	6	203	400
vinylchloride	<	0,01	2,5	5
minerale olie	<	50	325	600
bromoform	<	#	315	630
Toelichting bij tabel:	• : overschrijding van de streefwaarde •• : overschrijding van de tussenwaarde ••• : overschrijding interventiewaarde	< : geen overschrijdingen detectiegrens en/of streefwaarde # : geen toetsingswaarden voor gegeven - : niet geanalyseerd		

3.4 Toetsingscriteria en analyseresultaten asbest

Voor asbestonderzoek is de interventiewaarde uit de “Circulaire bodemsanering van 1 juli 2013” voor asbest in grond of puin (100 mg/kg d.s. gewogen) van toepassing.

Conform de NEN 5707 wordt in een verkennend onderzoek asbest beoordeeld of sprake is van een verdachte of een onverdachte locatie op het voorkomen van asbest. Het resultaat van het verkennend onderzoek is een uitspraak over de mogelijke verontreiniging van de bodem op basis van verzamelde stukken asbesthoudend materiaal en (meng)monsters grond. Aan de hand van het verkregen indicatieve gehalte aan asbest wordt nagegaan of nader onderzoek al dan niet noodzakelijk is. Door de lagere onderzoeksintensiteit van het verkennend onderzoek kan in deze fase niet direct worden getoetst aan de interventiewaarde. In het verkennend onderzoek wordt het gehalte getoetst aan de interventiewaarde, gecorrigeerd met een factor 2. Deze correctiefactor is een maat voor de betrouwbaarheid van het verkennend onderzoek in relatie tot het nader onderzoek.

Alleen indien in het verkennend onderzoek de onderzoeksintensiteit (hoeveelheid geïnspecteerde grond in de gaten en het aantal analyses) op hetzelfde niveau zit als in het nader onderzoek, dan is een directe toetsing aan de interventiewaarde mogelijk. Indien het asbestgehalte kleiner is dan de helft van de interventiewaarde is het statistisch aannemelijk dat ook in een nader onderzoekstraject de interventiewaarde niet zal worden overschreden. In deze gevallen geldt geen noodzaak tot het uitvoeren van een nader onderzoek asbest. Bij een asbestgehalte groter dan de helft van de interventiewaarde is een nader onderzoek asbest verplicht. De hoogste bepaalde waarde binnen een (deel)locatie is hiervoor bepalend.

Toetsing van de concentratie aan respirabele vezels (<0,5 mm) vindt plaats door toetsing van de gemeten concentratie aan de maximale waarde van 10 mg/kg d.s. (gewogen). Bij overschrijding van deze waarde is sprake van ‘onaanvaardbare risico’s buiten’. Uit onderzoek dat TNO (RIVM rapport 711701034/2003) heeft uitgevoerd blijkt dat zelfs voor het meest ‘losse’ niet-hechtgebonden asbest het aandeel aan respirabele vezels nooit meer zal zijn dan 5~10%. Dit betekent dat bij een asbestconcentratie in de grond van 100 mg/kg d.s. de concentratie aan respirabele vezels nooit meer zal zijn dan 5~10 mg/kg d.s. en derhalve geen sprake is van ‘onaanvaardbare risico’s’

Grond of puin waarin een (gewogen) concentratie asbest boven de interventiewaarde wordt aangetroffen wordt, ongeacht het volume, beschouwd als verontreinigd met asbest. Indien na uitvoering van een nader onderzoek asbest in de grond of puin, een (gewogen) concentratie asbest lager dan de interventiewaarde wordt aangetoond, wordt de bodem als niet verontreinigd aangemerkt.

Tabel 8: analyseresultaten asbest in grond (fase verkennend derhalve indicatieve gehalten)

Monster	monstergegevens		analyseresultaten (mg of mg/kg d.s.)				asbesttype	
	Sleuf/MP	traject (m-mv)	materiaal-monster(s) >20 mm (mg)	bodem/puin > 0,5 < 20 mm in mg/kg ds.	bodem/puin < 0,5 mm in mg/kg ds.	gewogen* asbestgehalte in de bodem	soort asbest	H/NH
RE-01	1+2	0,0-0,2	-	<	n.a.	<	-	-
RE-02	3 t/m 5	0,0-0,2	-	<	n.a.	<	-	-
RE-03	6 t/m 8	0,0-0,2	-	200	enkele vezels	200	S+A	H
RE-04	9 t/m 18+28	0,0-0,5	-	<	n.a.	<	-	-
RE-05	19 t/m 27	0,0-0,5	-	<	n.a.	<	-	-

Toelichting bij tabel:
n.g.: niet geanalyseerd -: niet van toepassing n.a.: niet aangetoond
S: serpentijn-asbest H: hechtgebonden asbest SL: sleuf
A: amfibool NH: niet hechtgebonden asbest MP: monsterpunt

*: gewogen concentratie asbest in de bodem of puin in mg/kg ds. wordt gevormd door de aangetoonde concentratie in het materiaal (verzamel)-monster aan asbestplaatjes in de gegraven monsterpunten en/of sleuven, vermeerderd met de aangetoonde concentratie aan asbest in het bodem/puin (meng)monster.

4 INTERPRETATIE ONDERZOEKSRESULTATEN

In opdracht van mevrouw G. Mandersloot van Meerveld is in juni en juli 2021, door Hunneman Milieu-Advies Raalte BV, een verkennend bodemonderzoek, in combinatie met een verkennend asbestonderzoek uitgevoerd op de locatie aan de Harskamperweg 16 te Kootwijkerbroek.

Het onderzoek is uitgevoerd naar aanleiding van de voorgenomen ver- en nieuwbouw en bestemmingsplanaanpassing van agrarisch bedrijf naar wonen. Het onderzoek heeft tot doel een actueel en betrouwbaar inzicht te geven in de milieuhygiënische bodemkwaliteit.

4.1 Asbestonderzoek

Zintuiglijk zijn in de vaste bodem geen noemenswaardige bijmengingen aan bodemvreemde materialen waargenomen. In de bodem is zintuiglijk geen asbestverdacht materiaal aangetroffen.

In de *actuele contactzone* [0,0-0,2 m-mv] onder de “drupzones” binnen *RE-01 en RE-02* is, in de fractie > 0,5 mm en < 20 mm, analytisch geen gewogen asbest aangetoond. In de fractie <0,5 mm zijn geen vrije vezels aangetroffen.

In de *actuele contactzone* [0,0-0,2 m-mv] onder de “drupzone” binnen *RE-03* [monsterpunten 6 t/m 8] is, in de fractie > 0,5 mm en < 20 mm, analytisch **200 mg/kg d.s.** aan gewogen asbest aangetoond. Het aangetoonde gewogen gehalte aan asbest overschrijdt de interventiewaarde voor asbest (100 mg/kg d.s.). In de fractie <0,5 mm zijn vrije vezels aangetroffen.

In de *actuele contactzone* binnen *RE-04 en RE-05* [0,0-0,5 m-mv] is, in de fractie > 0,5 mm en < 20 mm, analytisch geen gewogen asbest aangetoond. In de fractie <0,5 mm zijn geen vrije vezels aangetroffen.

4.2 Vaste bodem en grondwater

Zintuiglijk zijn in boring 10, ter plaatse van de *voormalige bovengrondse dieseltank*, oliecomponenten waargenomen in de bodemlaag vanaf 0,5 tot maximaal 3,0 m-mv. Analytisch is in de ondergrond [1,2-1,4 m-mv] een sterk verhoogd gehalte aan minerale olie aangetoond. Het aangetoonde gehalte overschrijdt de interventiewaarde. In het ter verticale inkadering geanalyseerde monster [3,0-3,2 m-mv] is een licht verhoogd gehalte aan minerale olie aangetoond. Het aangetoonde gehalte overschrijdt de achtergrondwaarde. Vluchtige aromaten zijn niet verhoogd aangetoond.

In de ter horizontale inkadering geanalyseerde monsters (29 t/m 31) zijn geen verhoogde gehalten aan oliecomponenten aangetoond.

Analytisch zijn in de *bovengrondmengmonsters* MM-01 t/m MM-03, met uitzondering van licht verhoogde gehalten aan zink en PCB's in MM-02, geen gehalten aangetoond boven de achtergrondwaarden. De aangetoonde gehalten aan zink en PCB's overschrijden de achtergrondwaarden, maar blijven beneden de tussenwaarden.

Analytisch zijn in de *ondergrondmengmonsters* MM-04 en MM-05, van de geanalyseerde parameters, geen gehalten aangetoond boven de achtergrondwaarden.

In het *grondwater* uit peilbuis 10, zijn van de geanalyseerde parameters, geen gehalten aangetoond boven de streefwaarden.

4.3 Conclusies en aanbevelingen

Zintuiglijk zijn in de vaste bodem geen noemenswaardige bijmengingen aan bodemvreemde materialen waargenomen. In de bodem is zintuiglijk geen asbestverdacht materiaal aangetroffen.

In de bovengrond zijn licht verhoogde gehalten aan zink en PCB's aangetoond. De aangetoonde gehalten vormen geen aanleiding tot nader onderzoek. In de ondergrond en in het grondwater zijn geen verhoogde gehalten aangetoond.

Zintuiglijk zijn in de vaste bodem, ter plaatse van de **voormalige bovengrondse dieseltank**, oliecomponenten waargenomen in de bodemlaag van 0,5 tot maximaal 3,0 m-mv. Analytisch is in de vaste bodem een sterk verhoogde gehalte aan minerale olie aangetoond. In het grondwater zijn geen verhoogde gehalten aangetoond.

De omvang van de olieverontreiniging in de vaste bodem bedraagt circa 20 m³ met gehalten > achtergrondwaarde, waarvan circa 10 m³ met gehalten > I-waarden. De verontreiniging is ingekaderd. Het betreft geen geval van ernstige bodemverontreiniging. De aangetoonde verontreiniging is naar verwachting ontstaan voor 1987 en betreft derhalve tevens geen geval van zorgplicht. Voor de sanering van de aangetoonde olieverontreiniging bestaat geen directe saneringsnoodzaak en kan op een natuurlijk moment worden uitgevoerd. Indien ter plaatse van de oliespot graafwerkzaamheden en/of herinrichtingswerkzaamheden worden uitgevoerd kan het noodzakelijk zijn de om de oliespot geheel of gedeeltelijk te verwijderen. Voorafgaand aan de verwijdering dient een plan van aanpak te worden ingediend bij het bevoegd gezag, de gemeente Barneveld.

Ter plaatse van de "drupzone" binnen RE-03 is 200 mg/kg d.s. aan gewogen asbest aangetoond. Het gewogen gehalte overschrijdt de interventiewaarde (100 mg/kg d.s.). Op het overige terrein zijn geen verhoogde gehalten aan gewogen asbest aangetoond. De aangetoonde sterke verontreiniging met asbest betreft een geval van ernstige bodemverontreiniging. De omvang bedraagt circa 15 m³ (45 x 1 x 0,3). De provincie Gelderland is het bevoegd gezag.





Op basis van de onderzoeksresultaten is de actuele bodemkwaliteit afdoende vastgelegd en bestaan, met uitzondering van het aangetoonde gehalten aan asbest, geen bezwaren voor voorgenomen bestemmingsplanaanpassing van agrarisch bedrijf naar wonen en verbouw.

Wij adviseren om de aangetroffen asbestverontreiniging onder de drupzone, onder milieukundige begeleiding, te verwijderen. Voorafgaand aan de verwijdering dient een BUS-melding (immobiel) te worden ingediend bij het bevoegd gezag, de Provincie Gelderland. De proceduretijd duurt 5 weken.

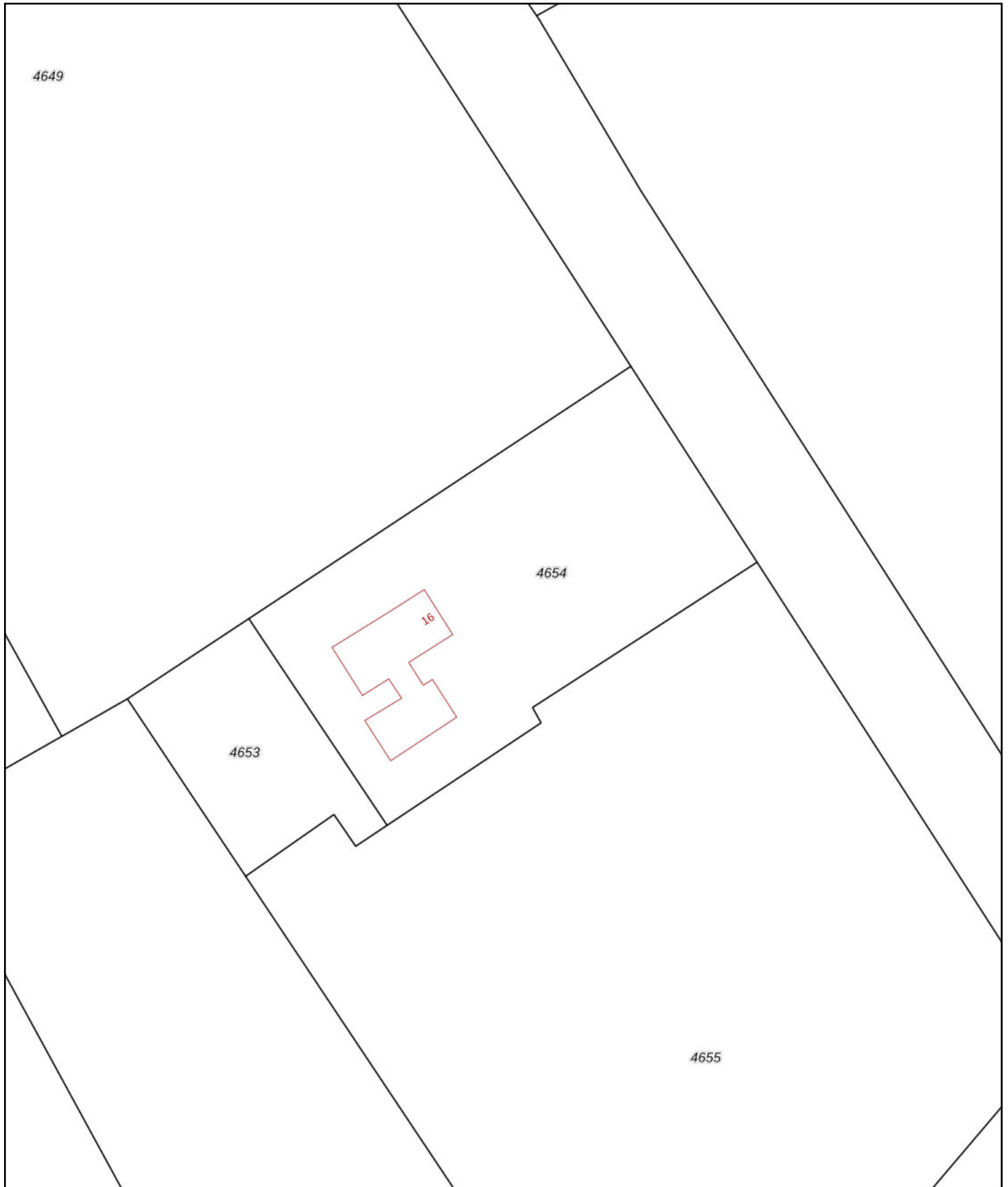
BIJLAGE 1

Kadastraal overzicht



12345 Perceelnummer	Deze kaart is noordgericht	Schaal 1: 1000	kadaster 
25 Huisnummer	Vastgestelde kadastrale grens	Kadastrale gemeente Garderen	
	Voorlopige kadastrale grens	Sectie H	
	Administratieve kadastrale grens	Perceel 4654	
	Bebouwing		
			

Voor een eensluitend uittreksel, geleverd op 15 juli 2021
De bewaarder van het kadaster en de openbare registers

Aan dit uittreksel kunnen geen betrouwbare maten worden ontleend.
De Dienst voor het kadaster en de openbare registers behoudt zich de intellectuele eigendomsrechten voor, waaronder het auteursrecht en het databankenrecht.

BIJLAGE 2

Boorbeschrijvingen

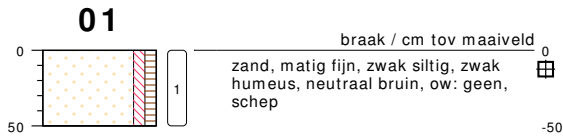

type inspectiegat
datum 21-06-2021
boormeester J. Molenkamp

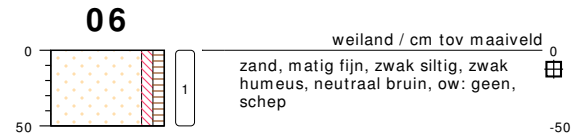

type inspectiegat
datum 21-06-2021
boormeester J. Molenkamp

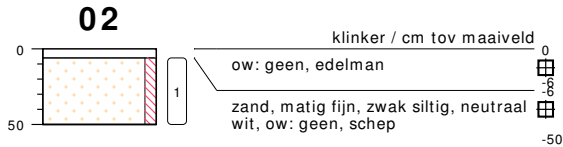

type inspectiegat
datum 21-06-2021
boormeester J. Molenkamp

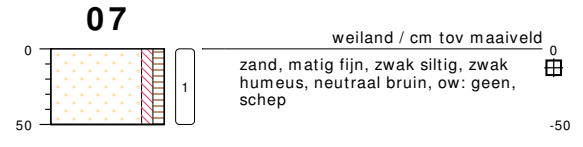

type inspectiegat
datum 21-06-2021
boormeester J. Molenkamp



type inspectiegat
datum 21-06-2021
boormeester J. Molenkamp

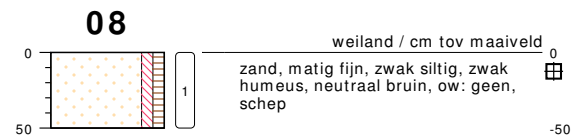

type inspectiegat
datum 21-06-2021
boormeester J. Molenkamp



type inspectiegat
datum 21-06-2021
boormeester J. Molenkamp



type inspectiegat
datum 21-06-2021
boormeester J. Molenkamp

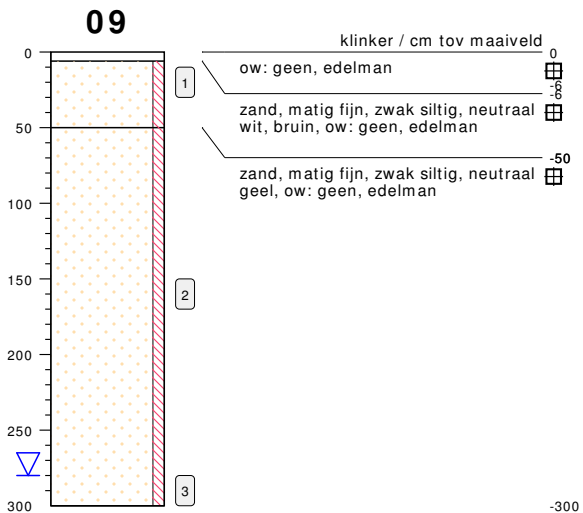

type grondboring
datum 21-06-2021
boormeester J. Molenkamp

bodemprofielen **schaal 1:50**

onderzoek **NEN/VOA Harskamperweg 16 Kootwijkerbroek**
projectcode **210554**
getekend conform **NEN 5104**



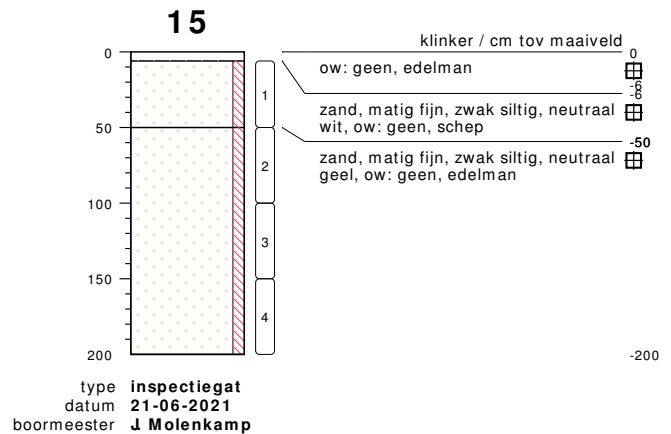
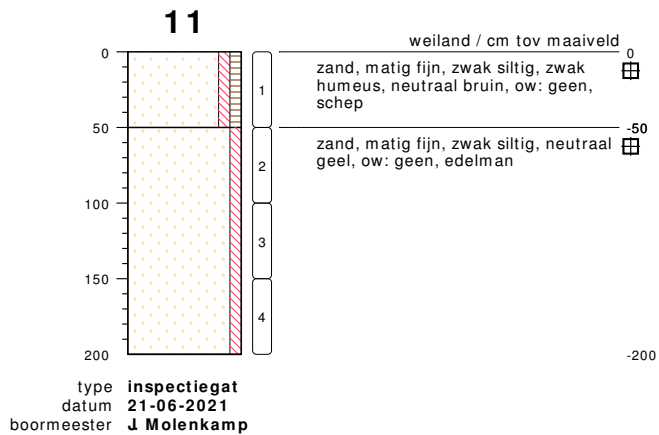
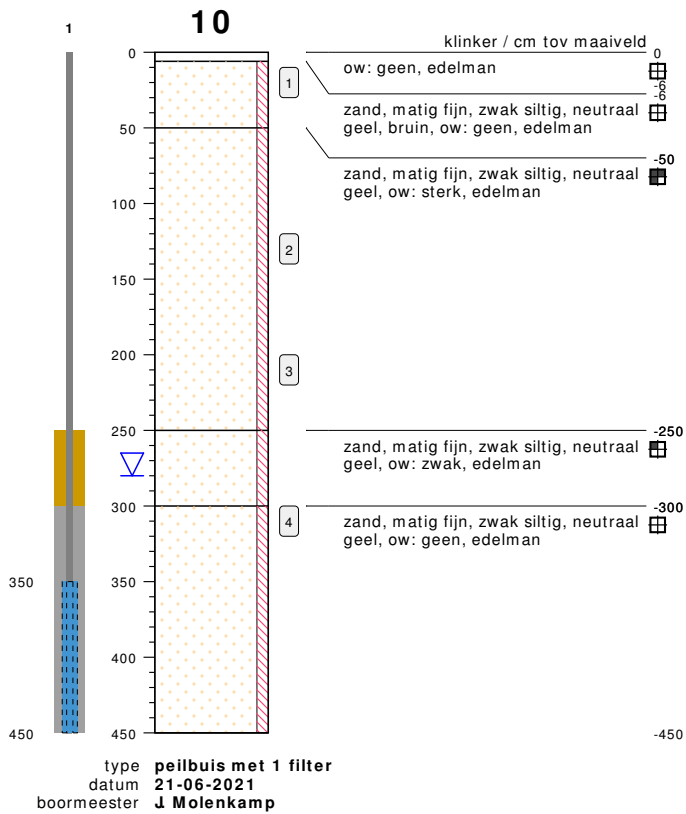

bodemprofielen schaal 1:50

onderzoek **NEN/VOA Harskamperweg 16 Kootwijkerbroek**
projectcode **210554**
getekend conform **NEN 5104**



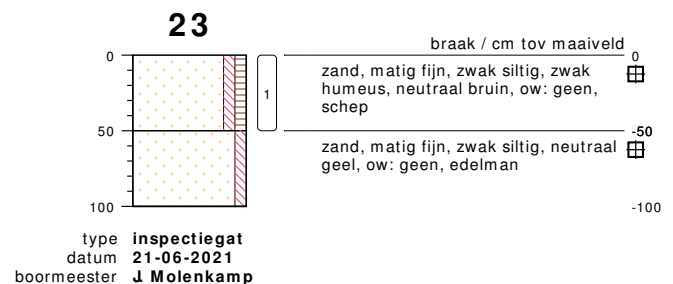
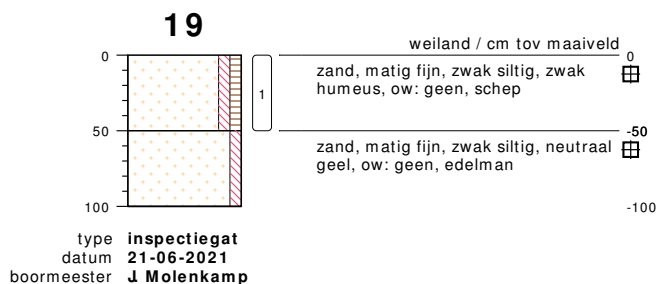
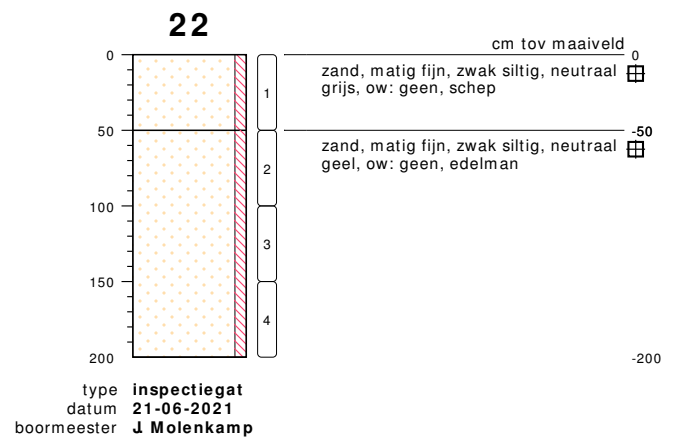
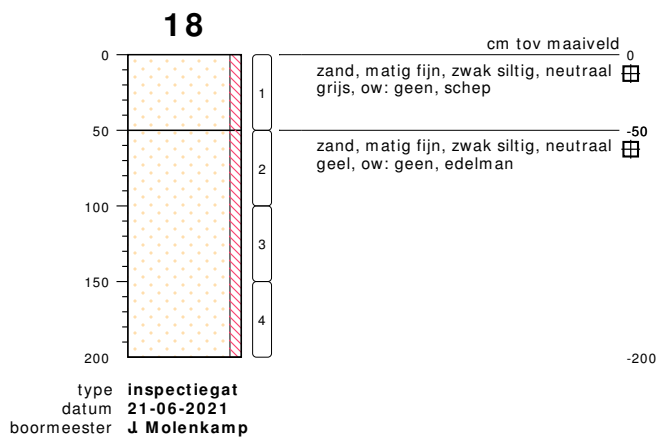
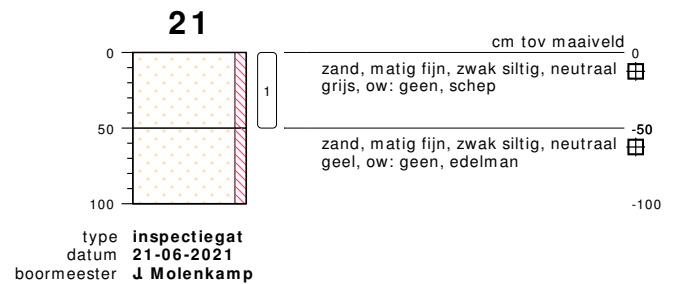
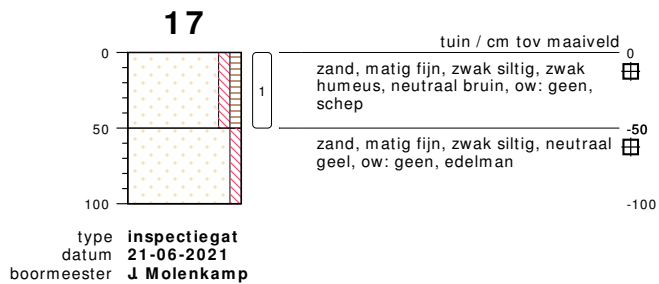
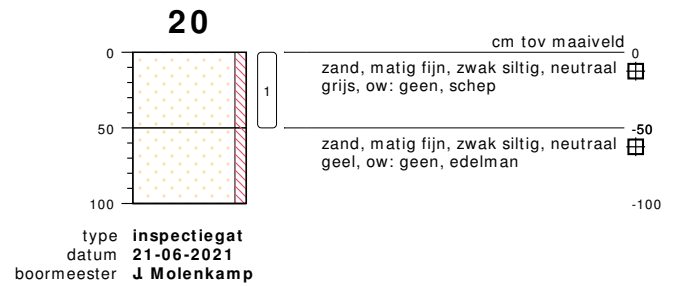
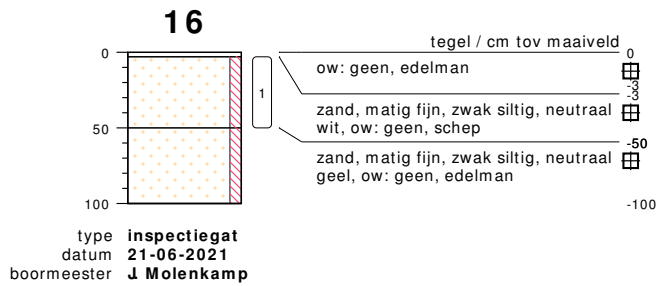

bodemprofielen **schaal 1:50**

onderzoek **NEN/VOA Harskamperweg 16 Kootwijkerbroek**
 projectcode **210554**
 getekend conform **NEN 5104**

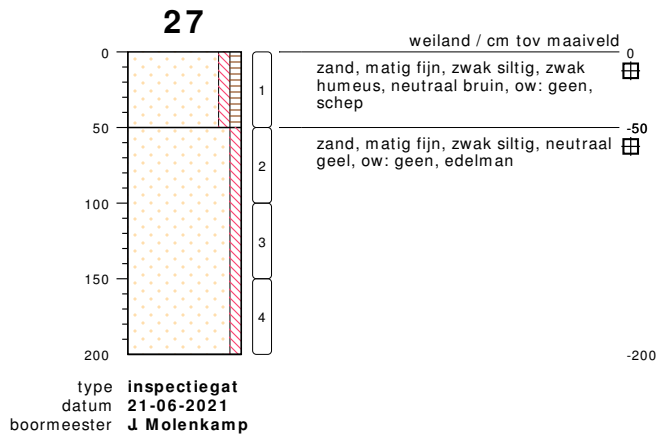
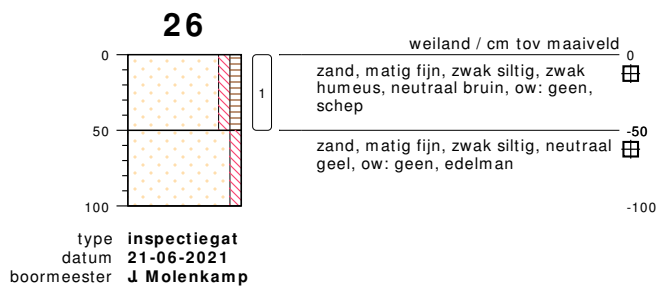
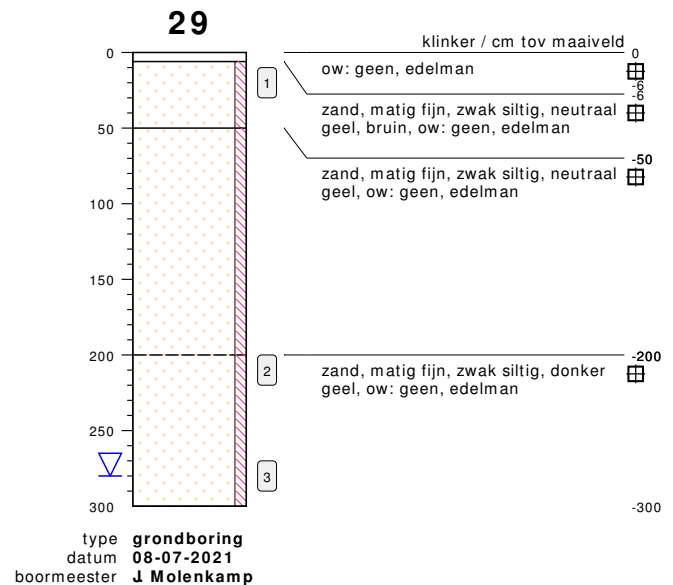
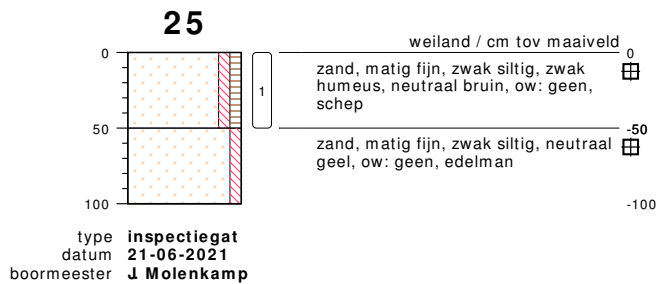
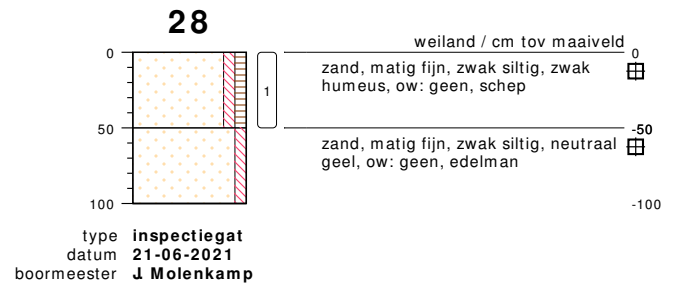
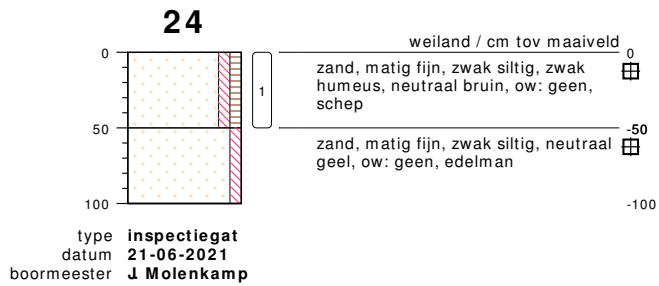

bodemprofielen **schaal 1:50**

onderzoek **NEN/VOA Harskamperweg 16 Kootwijkerbroek**
 projectcode **210554**
 getekend conform **NEN 5104**



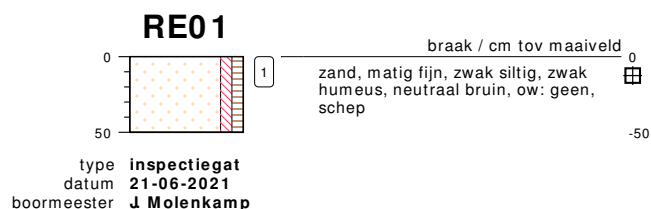
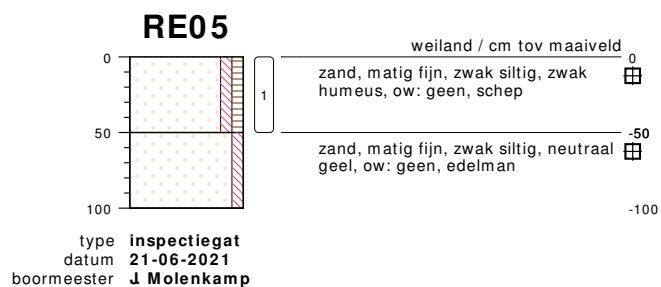
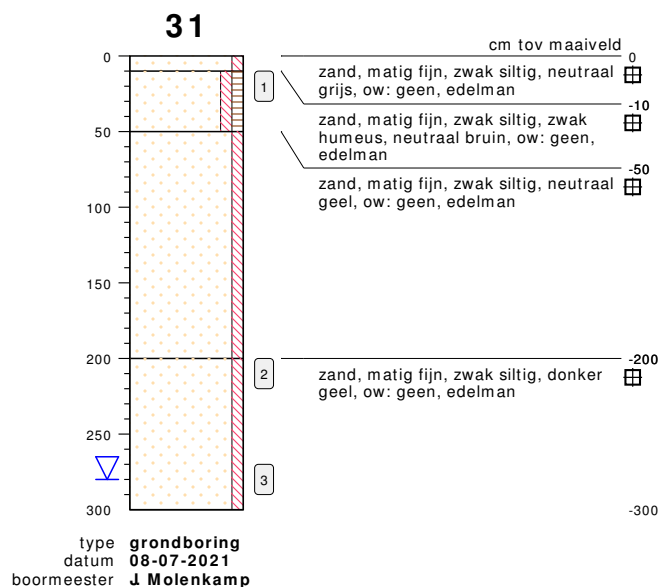
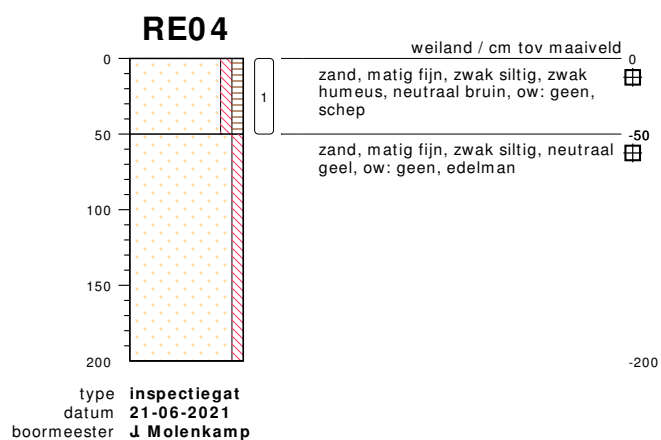
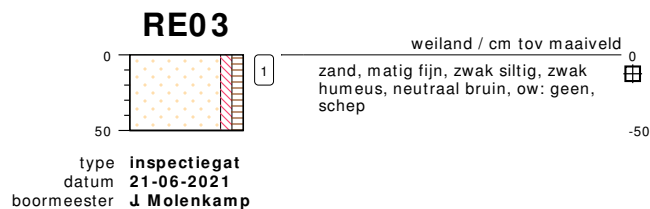
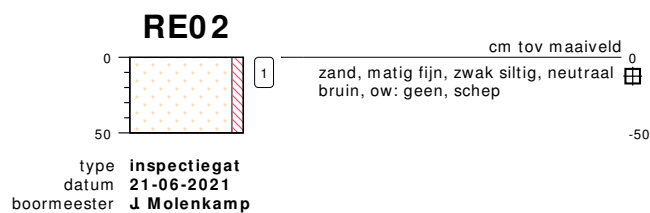
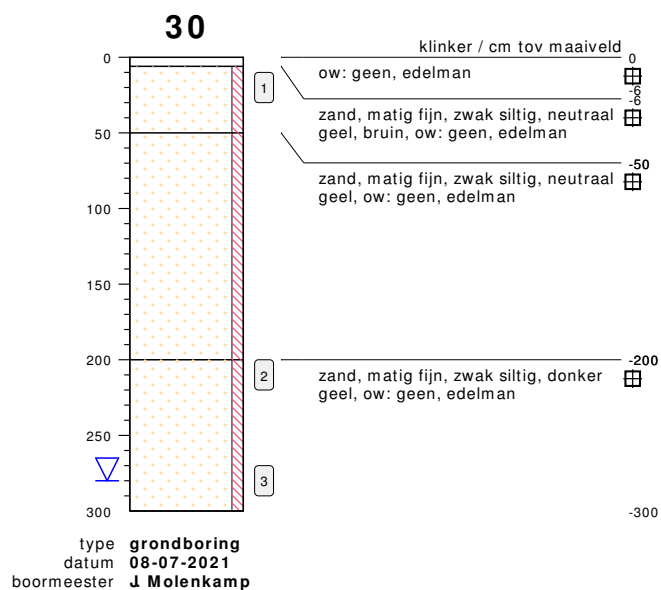

bodemprofielen **schaal 1:50**

onderzoek **NEN/VOA Harskamperweg 16 Kootwijkerbroek**
projectcode **210554**
getekend conform **NEN 5104**

PEILBUIS

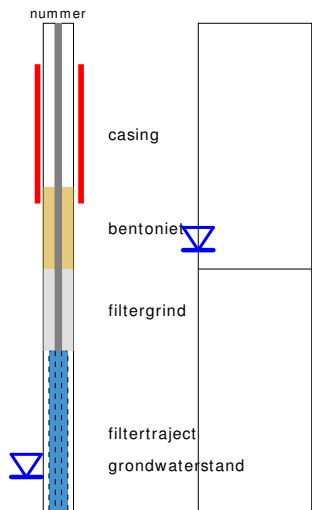

BORING

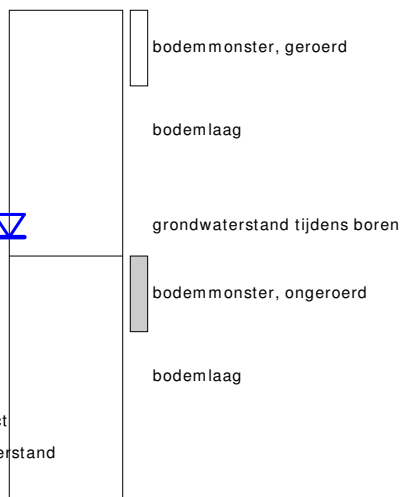

links= cm-maaiveld
rechts= cm+ NAP

OLIE OP WATER REACTIE

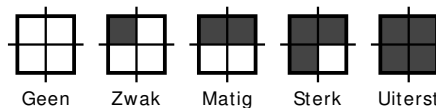

GEUR INTENISTEIT

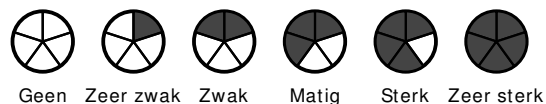

GRONDSOORTEN



MATE VAN BIJMENGING

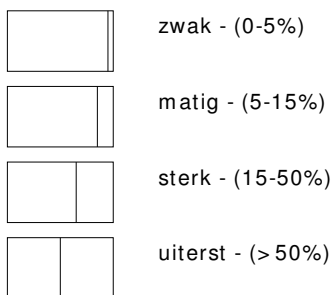

VERHARDINGEN

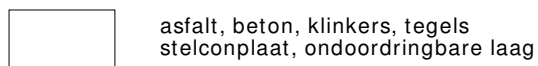

GRADATIE ZAND

uf = uiterst fijn (63-105 um)
zf = zeer fijn (105-150 um)
mf = matig fijn (150-210 um)
mg = matig grof (210-300 um)
zg = zeer grof (300-420 um)
ug = uiterst grof (420-2000 um)

OVERIG

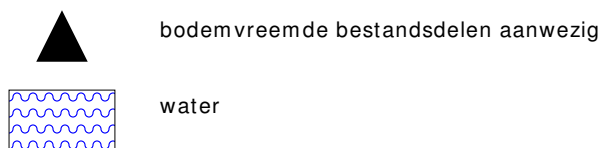

GRADATIE GRIND

f = fijn (2-5.6 mm)
mg = matig grof (5.6-16 mm)
zg = zeer grof (16-63 mm)

BESCHRIJVING BODEMLAAG

pid = foto ionisatie detector
bv = bodemvocht
ow = olie op water

BIJLAGE 3

Toetsingstabellen en analyserapporten vaste bodem, grondwater en asbest

Project	210554-NEN/VOA Harskamperweg 16 Kootwijkerbroek							
Certificaten	1209420							
Toetsing	T.12 - Beoordeling kwaliteit van grond volgens Wbb							
Toetsversie	BoToVa 3.1.0							Toetsdatum: 2 juli 2021 13:58

Monsterreferentie	6781220							
Monsteromschrijving	MM-01 bovengrond, 01: 0-50, 02: 6-50, 03: 0-50, 04: 0-50, 05: 0-50, 21: 0-50, 22: 0-50							

Analyse	Eenheid	Analyseseres.	Gestand.Res.	Toetsoordeel	AW	T	I	
---------	---------	---------------	--------------	--------------	----	---	---	--

Lutum/Humus

Organische stof	% (m/m ds)	0.3	10					
Lutum	% (m/m ds)	1.2	25					

Droogrest

droge stof	%	91.1	91.1	@				
------------	---	------	-------------	---	--	--	--	--

Metalen ICP-AES

arsen (As)	mg/kg ds	< 4	< 4.9	-	20	48	76	
barium (Ba)	mg/kg ds	< 20	< 54	@	190	555	920	
cadmium (Cd)	mg/kg ds	< 0.2	< 0.24	-	0.6	6.8	13	
chrom (Cr)	mg/kg ds	< 10	< 13	-	55	117.5	180	
kobalt (Co)	mg/kg ds	< 3	< 7.4	-	15	102.5	190	
koper (Cu)	mg/kg ds	< 5	< 7.2	-	40	115	190	
kwik (Hg) (niet vluchtig)	mg/kg ds	< 0.05	< 0.05	-	0.15	18.075	36	
lood (Pb)	mg/kg ds	< 10	< 11	-	50	290	530	
molybdeen (Mo)	mg/kg ds	< 1.5	< 1.0	-	1.5	95.75	190	
nikkel (Ni)	mg/kg ds	< 4	< 8	-	35	67.5	100	
zink (Zn)	mg/kg ds	24	57	-	140	430	720	

Minerale olie

minerale olie (florisil clean-up)	mg/kg ds	< 35	< 120	-	190	2595	5000	
-----------------------------------	----------	------	-----------------	---	-----	------	------	--

Polycyclische koolwaterstoffen

naftaleen	mg/kg ds	< 0.05	< 0.035					
fenantreen	mg/kg ds	< 0.05	< 0.035					
anthraceen	mg/kg ds	< 0.05	< 0.035					
fluoranteen	mg/kg ds	< 0.05	< 0.035					
benzo(a)antraceen	mg/kg ds	< 0.05	< 0.035					
chryseen	mg/kg ds	< 0.05	< 0.035					
benzo(k)fluoranteen	mg/kg ds	< 0.05	< 0.035					
benzo(a)pyreen	mg/kg ds	< 0.05	< 0.035					
benzo(ghi)peryleen	mg/kg ds	< 0.05	< 0.035					
indeno(1,2,3-cd)pyreen	mg/kg ds	< 0.05	< 0.035					

Sommaties

som PAK (10)	mg/kg ds	0.35	< 0.35	-	1.5	20.75	40	
--------------	----------	------	------------------	---	-----	-------	----	--

Polychloorbifenylen

PCB - 28	mg/kg ds	< 0.001	< 0.0035					
PCB - 52	mg/kg ds	< 0.001	< 0.0035					
PCB - 101	mg/kg ds	< 0.001	< 0.0035					
PCB - 118	mg/kg ds	< 0.001	< 0.0035					
PCB - 138	mg/kg ds	< 0.001	< 0.0035					
PCB - 153	mg/kg ds	< 0.001	< 0.0035					
PCB - 180	mg/kg ds	< 0.001	< 0.0035					

Sommaties

som PCBs (7)	mg/kg ds	0.005	< 0.024	-	0.02	0.51	1	
--------------	----------	-------	-------------------	---	------	------	---	--

Monsterreferentie		6781221						
Monsteromschrijving		MM-02 bovengrond, 07: 0-50, 11: 0-50, 17: 0-50, 19: 0-50, 23: 0-50, 24: 0-50, 25: 0-50, 26: 0-50, 27: 0-50, 28: 0-50						
Analyse	Eenheid	Analyseseres.	Gestand.Res.	Toetsoordeel	AW	T	I	
<i>Lutum/Humus</i>								
Organische stof	% (m/m ds)	3.3	10					
Lutum	% (m/m ds)	2.4	25					
<i>Droogrest</i>								
droge stof	%	87.4	87.4	@				
<i>Metalen ICP-AES</i>								
arsen (As)	mg/kg ds	< 4	< 4.7	-	20	48	76	
barium (Ba)	mg/kg ds	< 20	< 52	@	190	555	920	
cadmium (Cd)	mg/kg ds	< 0.2	< 0.23	-	0.6	6.8	13	
chrom (Cr)	mg/kg ds	< 10	< 13	-	55	117.5	180	
kobalt (Co)	mg/kg ds	< 3	< 7.1	-	15	102.5	190	
koper (Cu)	mg/kg ds	8.8	17	-	40	115	190	
kwik (Hg) (niet vluchtig)	mg/kg ds	0.08	0.11	-	0.15	18.075	36	
lood (Pb)	mg/kg ds	11	17	-	50	290	530	
molybdeen (Mo)	mg/kg ds	< 1.5	< 1.0	-	1.5	95.75	190	
nikkel (Ni)	mg/kg ds	< 4	< 8	-	35	67.5	100	
zink (Zn)	mg/kg ds	75	170	1.2 AW(WO)	140	430	720	
<i>Minerale olie</i>								
minerale olie (florisil clean-up)	mg/kg ds	< 35	< 74	-	190	2595	5000	
<i>Polycyclische koolwaterstoffen</i>								
naftaleen	mg/kg ds	< 0.05	< 0.035					
fenantreen	mg/kg ds	< 0.05	< 0.035					
anthraceen	mg/kg ds	< 0.05	< 0.035					
fluoranteen	mg/kg ds	0.098	0.098					
benzo(a)antraceen	mg/kg ds	0.059	0.059					
chryseen	mg/kg ds	0.084	0.084					
benzo(k)fluoranteen	mg/kg ds	< 0.05	< 0.035					
benzo(a)pyreen	mg/kg ds	< 0.05	< 0.035					
benzo(ghi)peryleen	mg/kg ds	< 0.05	< 0.035					
indeno(1,2,3-cd)pyreen	mg/kg ds	< 0.05	< 0.035					
<i>Sommaties</i>								
som PAK (10)	mg/kg ds	0.49	0.49	-	1.5	20.75	40	
<i>Polychloorbifenylen</i>								
PCB - 28	mg/kg ds	< 0.001	< 0.0021					
PCB - 52	mg/kg ds	< 0.001	< 0.0021					
PCB - 101	mg/kg ds	0.0015	0.0045					
PCB - 118	mg/kg ds	0.0016	0.0048					
PCB - 138	mg/kg ds	0.0023	0.0070					
PCB - 153	mg/kg ds	0.0025	0.0076					
PCB - 180	mg/kg ds	0.0017	0.0052					
<i>Sommaties</i>								
som PCBs (7)	mg/kg ds	0.011	0.033	1.7 AW(WO)	0.02	0.51	1	

Monsterreferentie		6781222						
Monsteromschrijving		MM-03 bovengrond, 12: 6-50, 13: 6-50, 14: 6-50, 15: 6-50, 16: 3-50, 18: 0-50, 20: 0-50						
Analyse	Eenheid	Analyseseres.	Gestand.Res.	Toetsoordeel	AW	T	I	
<i>Lutum/Humus</i>								
Organische stof	% (m/m ds)	0.4	10					
Lutum	% (m/m ds)	3.0	25					
<i>Droogrest</i>								
droge stof	%	91.3	91.3	@				
<i>Metalen ICP-AES</i>								
arseen (As)	mg/kg ds	< 4	< 4.8	-	20	48	76	
barium (Ba)	mg/kg ds	< 20	< 48	@	190	555	920	
cadmium (Cd)	mg/kg ds	< 0.2	< 0.24	-	0.6	6.8	13	
chrom (Cr)	mg/kg ds	< 10	< 12	-	55	117.5	180	
kobalt (Co)	mg/kg ds	< 3	< 6.7	-	15	102.5	190	
koper (Cu)	mg/kg ds	< 5	< 7	-	40	115	190	
kwik (Hg) (niet vluchtig)	mg/kg ds	< 0.05	< 0.05	-	0.15	18.075	36	
lood (Pb)	mg/kg ds	< 10	< 11	-	50	290	530	
molybdeen (Mo)	mg/kg ds	< 1.5	< 1.0	-	1.5	95.75	190	
nikkel (Ni)	mg/kg ds	5	13	-	35	67.5	100	
zink (Zn)	mg/kg ds	< 20	< 32	-	140	430	720	
<i>Minerale olie</i>								
minerale olie (florisil clean-up)	mg/kg ds	< 35	< 120	-	190	2595	5000	
<i>Polycyclische koolwaterstoffen</i>								
naftaleen	mg/kg ds	< 0.05	< 0.035					
fenantreen	mg/kg ds	< 0.05	< 0.035					
anthraceen	mg/kg ds	< 0.05	< 0.035					
fluoranteen	mg/kg ds	< 0.05	< 0.035					
benzo(a)antraceen	mg/kg ds	< 0.05	< 0.035					
chryseen	mg/kg ds	< 0.05	< 0.035					
benzo(k)fluoranteen	mg/kg ds	< 0.05	< 0.035					
benzo(a)pyreen	mg/kg ds	< 0.05	< 0.035					
benzo(ghi)peryleen	mg/kg ds	< 0.05	< 0.035					
indeno(1,2,3-cd)pyreen	mg/kg ds	< 0.05	< 0.035					
<i>Sommaties</i>								
som PAK (10)	mg/kg ds	0.35	< 0.35	-	1.5	20.75	40	
<i>Polychloorbifenylen</i>								
PCB - 28	mg/kg ds	< 0.001	< 0.0035					
PCB - 52	mg/kg ds	< 0.001	< 0.0035					
PCB - 101	mg/kg ds	< 0.001	< 0.0035					
PCB - 118	mg/kg ds	< 0.001	< 0.0035					
PCB - 138	mg/kg ds	< 0.001	< 0.0035					
PCB - 153	mg/kg ds	< 0.001	< 0.0035					
PCB - 180	mg/kg ds	< 0.001	< 0.0035					
<i>Sommaties</i>								
som PCBs (7)	mg/kg ds	0.005	< 0.024	-	0.02	0.51	1	

Monsterreferentie		6781223						
Monsteromschrijving		MM-04 ondergrond, 11: 50-100, 11: 100-150, 11: 150-200, 15: 50-100, 15: 100-150, 15: 150-200, 18: 50-100, 18: 100-150, 18: 150-200						
Analyse	Eenheid	Analyseseres.	Gestand.Res.	Toetsoordeel	AW	T	I	
<i>Lutum/Humus</i>								
Organische stof	% (m/m ds)	0.5	10					
Lutum	% (m/m ds)	1.0	25					
<i>Droogrest</i>								
droge stof	%	93.4	93.4	@				
<i>Metalen ICP-AES</i>								
arsen (As)	mg/kg ds	< 4	< 4.9	-	20	48	76	
barium (Ba)	mg/kg ds	< 20	< 54	@	190	555	920	
cadmium (Cd)	mg/kg ds	< 0.2	< 0.24	-	0.6	6.8	13	
chrom (Cr)	mg/kg ds	< 10	< 13	-	55	117.5	180	
kobalt (Co)	mg/kg ds	< 3	< 7.4	-	15	102.5	190	
koper (Cu)	mg/kg ds	< 5	< 7.2	-	40	115	190	
kwik (Hg) (niet vluchtig)	mg/kg ds	< 0.05	< 0.05	-	0.15	18.075	36	
lood (Pb)	mg/kg ds	< 10	< 11	-	50	290	530	
molybdeen (Mo)	mg/kg ds	< 1.5	< 1.0	-	1.5	95.75	190	
nikkel (Ni)	mg/kg ds	< 4	< 8	-	35	67.5	100	
zink (Zn)	mg/kg ds	< 20	< 33	-	140	430	720	
<i>Minerale olie</i>								
minerale olie (florisil clean-up)	mg/kg ds	< 35	< 120	-	190	2595	5000	
<i>Polycyclische koolwaterstoffen</i>								
naftaleen	mg/kg ds	< 0.05	< 0.035					
fenantreen	mg/kg ds	< 0.05	< 0.035					
anthraceen	mg/kg ds	< 0.05	< 0.035					
fluoranteen	mg/kg ds	< 0.05	< 0.035					
benzo(a)antraceen	mg/kg ds	< 0.05	< 0.035					
chryseen	mg/kg ds	< 0.05	< 0.035					
benzo(k)fluoranteen	mg/kg ds	< 0.05	< 0.035					
benzo(a)pyreen	mg/kg ds	< 0.05	< 0.035					
benzo(ghi)peryleen	mg/kg ds	< 0.05	< 0.035					
indeno(1,2,3-cd)pyreen	mg/kg ds	< 0.05	< 0.035					
<i>Sommaties</i>								
som PAK (10)	mg/kg ds	0.35	< 0.35	-	1.5	20.75	40	
<i>Polychloorbifenylen</i>								
PCB - 28	mg/kg ds	< 0.001	< 0.0035					
PCB - 52	mg/kg ds	< 0.001	< 0.0035					
PCB - 101	mg/kg ds	< 0.001	< 0.0035					
PCB - 118	mg/kg ds	< 0.001	< 0.0035					
PCB - 138	mg/kg ds	< 0.001	< 0.0035					
PCB - 153	mg/kg ds	< 0.001	< 0.0035					
PCB - 180	mg/kg ds	< 0.001	< 0.0035					
<i>Sommaties</i>								
som PCBs (7)	mg/kg ds	0.005	< 0.024	-	0.02	0.51	1	

Monsterreferentie		6781224						
Monsteromschrijving		MM-05 ondergrond, 22: 50-100, 22: 100-150, 22: 150-200, 27: 50-100, 27: 100-150, 27: 150-200						
Analyse	Eenheid	Analyseseres.	Gestand.Res.	Toetsoordeel	AW	T	I	
<i>Lutum/Humus</i>								
Organische stof	% (m/m ds)	0.5	10					
Lutum	% (m/m ds)	1.0	25					
<i>Droogrest</i>								
droge stof	%	92.7	92.7	@				
<i>Metalen ICP-AES</i>								
arsen (As)	mg/kg ds	< 4	< 4.9	-	20	48	76	
barium (Ba)	mg/kg ds	< 20	< 54	@	190	555	920	
cadmium (Cd)	mg/kg ds	< 0.2	< 0.24	-	0.6	6.8	13	
chrom (Cr)	mg/kg ds	< 10	< 13	-	55	117.5	180	
kobalt (Co)	mg/kg ds	< 3	< 7.4	-	15	102.5	190	
koper (Cu)	mg/kg ds	< 5	< 7.2	-	40	115	190	
kwik (Hg) (niet vluchtig)	mg/kg ds	< 0.05	< 0.05	-	0.15	18.075	36	
lood (Pb)	mg/kg ds	< 10	< 11	-	50	290	530	
molybdeen (Mo)	mg/kg ds	< 1.5	< 1.0	-	1.5	95.75	190	
nikkel (Ni)	mg/kg ds	< 4	< 8	-	35	67.5	100	
zink (Zn)	mg/kg ds	< 20	< 33	-	140	430	720	
<i>Minerale olie</i>								
minerale olie (florisil clean-up)	mg/kg ds	< 35	< 120	-	190	2595	5000	
<i>Polycyclische koolwaterstoffen</i>								
naftaleen	mg/kg ds	< 0.05	< 0.035					
fenantreen	mg/kg ds	< 0.05	< 0.035					
anthraceen	mg/kg ds	< 0.05	< 0.035					
fluoranteen	mg/kg ds	< 0.05	< 0.035					
benzo(a)antraceen	mg/kg ds	< 0.05	< 0.035					
chryseen	mg/kg ds	< 0.05	< 0.035					
benzo(k)fluoranteen	mg/kg ds	< 0.05	< 0.035					
benzo(a)pyreen	mg/kg ds	< 0.05	< 0.035					
benzo(ghi)peryleen	mg/kg ds	< 0.05	< 0.035					
indeno(1,2,3-cd)pyreen	mg/kg ds	< 0.05	< 0.035					
<i>Sommaties</i>								
som PAK (10)	mg/kg ds	0.35	< 0.35	-	1.5	20.75	40	
<i>Polychloorbifenylen</i>								
PCB - 28	mg/kg ds	< 0.001	< 0.0035					
PCB - 52	mg/kg ds	< 0.001	< 0.0035					
PCB - 101	mg/kg ds	< 0.001	< 0.0035					
PCB - 118	mg/kg ds	< 0.001	< 0.0035					
PCB - 138	mg/kg ds	< 0.001	< 0.0035					
PCB - 153	mg/kg ds	< 0.001	< 0.0035					
PCB - 180	mg/kg ds	< 0.001	< 0.0035					
<i>Sommaties</i>								
som PCBs (7)	mg/kg ds	0.005	< 0.024	-	0.02	0.51	1	

Monsterreferentie		6781225						
Monsteromschrijving		boring 10, 10: 120-140						
Analyse	Eenheid	Analyseseres.	Gestand.Res.	Toetsoordeel	AW	T	I	
<i>Lutum/Humus</i>								
Organische stof	% (m/m ds)	0.2	10					
Lutum	% (m/m ds)	2.0	25					
<i>Droogrest</i>								
droge stof	%	93.4	93.4	@				
<i>Minerale olie</i>								
minerale olie (florisil clean-up)	mg/kg ds	3300	16000	3.3 I	190	2595	5000	
<i>Vluchtige aromaten</i>								
benzeen	mg/kg ds	< 0.05	< 0.18	-	0.2	0.65	1.1	
ethylbenzeen	mg/kg ds	< 0.05	< 0.18	-	0.2	55.1	110	
naftaleen	mg/kg ds	< 0.05	< 0.035					
o-xyleen	mg/kg ds	< 0.05	< 0.18					
tolueen	mg/kg ds	< 0.05	< 0.18	-	0.2	16.1	32	
xyleen (som m+p)	mg/kg ds	< 0.1	< 0.35					
<i>Sommaties aromaten</i>								
som xylenen (o/m/p)	mg/kg ds	0.1	< 0.52	-	0.45	8.725	17	

Monsterreferentie		6781226						
Monsteromschrijving		boring 10, 10: 300-320						
Analyse	Eenheid	Analyseseres.	Gestand.Res.	Toetsoordeel	AW	T	I	
<i>Lutum/Humus</i>								
Organische stof	% (m/m ds)	0.2	10					
Lutum	% (m/m ds)	2.0	25					
<i>Droogrest</i>								
droge stof	%	80.3	80.3	@				
<i>Minerale olie</i>								
minerale olie (florisil clean-up)	mg/kg ds	180	900	4.7 AW(NT)	190	2595	5000	
<i>Vluchtige aromaten</i>								
benzeen	mg/kg ds	< 0.05	< 0.18	-	0.2	0.65	1.1	
ethylbenzeen	mg/kg ds	< 0.05	< 0.18	-	0.2	55.1	110	
naftaleen	mg/kg ds	< 0.05	< 0.035					
o-xyleen	mg/kg ds	< 0.05	< 0.18					
tolueen	mg/kg ds	< 0.05	< 0.18	-	0.2	16.1	32	
xyleen (som m+p)	mg/kg ds	< 0.1	< 0.35					
<i>Sommaties aromaten</i>								
som xylenen (o/m/p)	mg/kg ds	0.1	< 0.52	-	0.45	8.725	17	

Legenda	
@	Geen toetsoordeel mogelijk
-	<= Achtergrondwaarde
x I	> Interventiewaarde
x AW(NT)	x maal Achtergrondwaarde (Niet toepasbaar)
x AW(WO)	x maal Achtergrondwaarde (Wonen)
N.B.	De vermelde tussenwaarde is door MijnLab berekend en is niet afkomstig uit BoToVa

Hunneman Milieu-Advies
T.a.v. de heer J.A.G. Hunneman
Barkstraat 5
8102GV RAALTE

Uw kenmerk : 210554-NEN/VOA Harskamperweg 16 Kootwijkerbroek
Ons kenmerk : Project 1209420
Validatieref. : 1209420_certificaat_v1
Opdrachtverificatiecode: SYLD-XTOM-BGSO-DQAA
Bijlage(n) : 4 tabel(len) + 2 oliechromatogram(men) + 2 bijlage(n)

Amsterdam, 29 juni 2021

Hierbij zend ik u de resultaten van het laboratoriumonderzoek dat op uw verzoek is uitgevoerd in de door u aangeboden monsters.

De resultaten hebben uitsluitend betrekking op de monsters, zoals die door u voor analyse ter beschikking werden gesteld.

Het onderzoek is, met uitzondering van eventueel uitbesteed onderzoek, uitgevoerd door Eurofins Omegam volgens de methoden zoals ze zijn vastgelegd in het geldende accreditatie-certificaat L086 en/of in de bundel "Analysevoorschriften Eurofins Omegam". De in dit onderzoek uitgevoerde onderzoeksmethoden van de geaccrediteerde analyses zijn in een aparte bijlage als onderdeel van dit analyse-certificaat opgenomen. De methoden zijn, voor zover mogelijk, ontleend aan de accreditatieprogramma's/schema's en NEN- EN- en/of ISO-voorschriften.

Ik wijs u erop dat het analyse-certificaat alleen in zijn geheel mag worden gereproduceerd. Ik vertrouw erop uw opdracht volledig en naar tevredenheid te hebben uitgevoerd. Heeft u naar aanleiding van deze rapportage nog vragen, dan verzoek ik u contact op te nemen met onze klantenservice.

Hoogachtend,
namens Eurofins Omegam,



Ing. J. Tukker
Manager productie

Op dit certificaat zijn onze algemene voorwaarden van toepassing.
Dit analyse-certificaat mag niet anders dan in zijn geheel worden gereproduceerd.

ANALYSECERTIFICAAT

Projectcode : 1209420
Uw project omschrijving : 210554-NEN/VOA Harskamperweg 16 Kootwijkerbroek
Opdrachtgever : Hunneman Milieu-Advies

Uw Monsterreferenties

6781220 = MM-01 bovengrond, 01: 0-50, 02: 6-50, 03: 0-50, 04: 0-50, 05: 0-50, 21: 0-50, 22: 0-50

6781221 = MM-02 bovengrond, 07: 0-50, 11: 0-50, 17: 0-50, 19: 0-50, 23: 0-50, 24: 0-50, 25: 0-50, 26: 0-50, 27: 0-50, 28: 0-50

6781222 = MM-03 bovengrond, 12: 6-50, 13: 6-50, 14: 6-50, 15: 6-50, 16: 3-50, 18: 0-50, 20: 0-50

Opgegeven bemonsteringsdatum	: 21/06/2021	21/06/2021	21/06/2021
Ontvangstdatum opdracht	: 22/06/2021	22/06/2021	22/06/2021
Startdatum	: 22/06/2021	22/06/2021	22/06/2021
Monstercode	: 6781220	6781221	6781222
Uw Matrix	: Grond	Grond	Grond

Monstervoorbewerking

	uitgevoerd	uitgevoerd	uitgevoerd
S AS3000 (steekmonster)	n.v.t.	n.v.t.	n.v.t.
S gewicht artefact g	n.v.t.	n.v.t.	n.v.t.
S soort artefact	n.v.t.	n.v.t.	n.v.t.
S voorbewerking AS3000	uitgevoerd	uitgevoerd	uitgevoerd

Algemeen onderzoek - fysisch

S droge stof	%	91,1	87,4	91,3
S organische stof (gec. voor lutum)	% (m/m ds)	0,3	3,3	0,4
S lutumgehalte (pipetmethode)	% (m/m ds)	1,2	2,4	3,0

Anorganische parameters - metalen

S arseen (As)	mg/kg ds	< 4,0	< 4,0	< 4,0
S barium (Ba)	mg/kg ds	< 20	< 20	< 20
S cadmium (Cd)	mg/kg ds	< 0,20	< 0,20	< 0,20
S chroom (Cr)	mg/kg ds	< 10	< 10	< 10
S kobalt (Co)	mg/kg ds	< 3,0	< 3,0	< 3,0
S koper (Cu)	mg/kg ds	< 5,0	8,8	< 5,0
S kwik (Hg) (niet vluchtig)	mg/kg ds	< 0,05	0,08	< 0,05
S lood (Pb)	mg/kg ds	< 10	11	< 10
S molybdeen (Mo)	mg/kg ds	< 1,5	< 1,5	< 1,5
S nikkel (Ni)	mg/kg ds	< 4	< 4	5
S zink (Zn)	mg/kg ds	24	75	< 20

Organische parameters - niet aromatisch

S minerale olie (florisil clean-up)	mg/kg ds	< 35	< 35	< 35
-------------------------------------	----------	------	------	------

Organische parameters - aromatisch
Polycyclische koolwaterstoffen:

S naftaleen	mg/kg ds	< 0,05	< 0,05	< 0,05
S fenantreen	mg/kg ds	< 0,05	< 0,05	< 0,05
S anthraceen	mg/kg ds	< 0,05	< 0,05	< 0,05
S fluoranteen	mg/kg ds	< 0,05	0,098	< 0,05
S benzo(a)antraceen	mg/kg ds	< 0,05	0,059	< 0,05
S chryseen	mg/kg ds	< 0,05	0,084	< 0,05
S benzo(k)fluoranteen	mg/kg ds	< 0,05	< 0,05	< 0,05
S benzo(a)pyreen	mg/kg ds	< 0,05	< 0,05	< 0,05
S benzo(ghi)peryleen	mg/kg ds	< 0,05	< 0,05	< 0,05
S indeno(1,2,3-cd)pyreen	mg/kg ds	< 0,05	< 0,05	< 0,05
S som PAK (10)	mg/kg ds	0,35	0,49	0,35

Organische parameters - gehalogeneerd
Polychloorbifenylen:

S PCB -28	mg/kg ds	< 0,001	< 0,001	< 0,001
S PCB -52	mg/kg ds	< 0,001	< 0,001	< 0,001
S PCB -101	mg/kg ds	< 0,001	0,0015	< 0,001
S PCB -118	mg/kg ds	< 0,001	0,0016	< 0,001
S PCB -138	mg/kg ds	< 0,001	0,0023	< 0,001
S PCB -153	mg/kg ds	< 0,001	0,0025	< 0,001
S PCB -180	mg/kg ds	< 0,001	0,0017	< 0,001
S som PCBs (7)	mg/kg ds	0,005	0,011	0,005

Dit analyse-certificaat, inclusief voorblad en eventuele bijlage(n), mag niet anders dan in zijn geheel worden gereproduceerd.

- De met een 'Q' gemerkte analyses zijn door RvA geaccrediteerd (registratienummer L086).

- De met een 'S' gemerkte analyses zijn door RvA geaccrediteerd (L086) en op basis van het schema AS 3000 erkend.

Opdrachtverificatiecode: SYLD-XTOM-BGSO-DQAA

Ref.: 1209420_certificaat_v1

ANALYSECERTIFICAAT

Projectcode : 1209420
Uw project omschrijving : 210554-NEN/VOA Harskamperweg 16 Kootwijkerbroek
Opdrachtgever : Hunneman Milieu-Advies

Uw Monsterreferenties

6781223 = MM-04 ondergrond, 11: 50-100, 11: 100-150, 11: 150-200, 15: 50-100, 15: 100-150, 15: 150-200, 18: 50-100, 18: 100-150, 18: 150-200

6781224 = MM-05 ondergrond, 22: 50-100, 22: 100-150, 22: 150-200, 27: 50-100, 27: 100-150, 27: 150-200

Opgegeven bemonsteringsdatum :	21/06/2021	21/06/2021
Ontvangstdatum opdracht :	22/06/2021	22/06/2021
Startdatum :	22/06/2021	22/06/2021
Monstercode :	6781223	6781224
Uw Matrix :	Grond	Grond

Monstervoorbewerking

S AS3000 (steekmonster)		uitgevoerd	uitgevoerd
S gewicht artefact	g	n.v.t.	n.v.t.
S soort artefact		n.v.t.	n.v.t.
S voorbewerking AS3000		uitgevoerd	uitgevoerd

Algemeen onderzoek - fysisch

S droge stof	%	93,4	92,7
S organische stof (gec. voor lutum)	% (m/m ds)	0,5	0,5
S lutumgehalte (pipetmethode)	% (m/m ds)	< 1	< 1

Anorganische parameters - metalen

S arseen (As)	mg/kg ds	< 4,0	< 4,0
S barium (Ba)	mg/kg ds	< 20	< 20
S cadmium (Cd)	mg/kg ds	< 0,20	< 0,20
S chroom (Cr)	mg/kg ds	< 10	< 10
S kobalt (Co)	mg/kg ds	< 3,0	< 3,0
S koper (Cu)	mg/kg ds	< 5,0	< 5,0
S kwik (Hg) (niet vluchtig)	mg/kg ds	< 0,05	< 0,05
S lood (Pb)	mg/kg ds	< 10	< 10
S molybdeen (Mo)	mg/kg ds	< 1,5	< 1,5
S nikkel (Ni)	mg/kg ds	< 4	< 4
S zink (Zn)	mg/kg ds	< 20	< 20

Organische parameters - niet aromatisch

S minerale olie (florisil clean-up)	mg/kg ds	< 35	< 35
-------------------------------------	----------	------	------

Organische parameters - aromatisch
Polycyclische koolwaterstoffen:

S naftaleen	mg/kg ds	< 0,05	< 0,05
S fenantreen	mg/kg ds	< 0,05	< 0,05
S anthraceen	mg/kg ds	< 0,05	< 0,05
S fluoranteen	mg/kg ds	< 0,05	< 0,05
S benzo(a)antraceen	mg/kg ds	< 0,05	< 0,05
S chryseen	mg/kg ds	< 0,05	< 0,05
S benzo(k)fluoranteen	mg/kg ds	< 0,05	< 0,05
S benzo(a)pyreen	mg/kg ds	< 0,05	< 0,05
S benzo(ghi)peryleen	mg/kg ds	< 0,05	< 0,05
S indeno(1,2,3-cd)pyreen	mg/kg ds	< 0,05	< 0,05
S som PAK (10)	mg/kg ds	0,35	0,35

Organische parameters - gehalogeneerd
Polychloorbifenylen:

S PCB -28	mg/kg ds	< 0,001	< 0,001
S PCB -52	mg/kg ds	< 0,001	< 0,001
S PCB -101	mg/kg ds	< 0,001	< 0,001
S PCB -118	mg/kg ds	< 0,001	< 0,001
S PCB -138	mg/kg ds	< 0,001	< 0,001
S PCB -153	mg/kg ds	< 0,001	< 0,001
S PCB -180	mg/kg ds	< 0,001	< 0,001
S som PCBs (7)	mg/kg ds	0,005	0,005

Dit analyse-certificaat, inclusief voorblad en eventuele bijlage(n), mag niet anders dan in zijn geheel worden gereproduceerd.

- De met een 'Q' gemerkte analyses zijn door RvA geaccrediteerd (registratienummer L086).

- De met een 'S' gemerkte analyses zijn door RvA geaccrediteerd (L086) en op basis van het schema AS 3000 erkend.

Opdrachtverificatiecode: SYLD-XTOM-BGSO-DQAA

Ref.: 1209420_certificaat_v1

ANALYSECERTIFICAAT

Projectcode : 1209420
Uw project omschrijving : 210554-NEN/VOA Harskamperweg 16 Kootwijkerbroek
Opdrachtgever : Hunneman Milieu-Advies

Uw Monsterreferenties

6781225 = boring 10, 10: 120-140

6781226 = boring 10, 10: 300-320

Opgegeven bemonsteringsdatum :	21/06/2021	21/06/2021
Ontvangstdatum opdracht :	22/06/2021	22/06/2021
Startdatum :	22/06/2021	22/06/2021
Monstercode :	6781225	6781226
Uw Matrix :	Grond	Grond

Monstervoorbewerking

S AS3000 (steekmonster)		uitgevoerd	uitgevoerd
S gewicht artefact	g	n.v.t.	n.v.t.
S soort artefact		n.v.t.	n.v.t.
S voorbewerking AS3000		uitgevoerd	uitgevoerd

Algemeen onderzoek - fysisch

S droge stof	%	93,4	80,3
S organische stof (gec. voor lutum)	% (m/m ds)	0,2	< 0,2

Organische parameters - niet aromatisch

S minerale olie (florisil clean-up)	mg/kg ds	3300	180
-------------------------------------	----------	-------------	------------

Organische parameters - aromatisch*Vluchtige aromaten:*

S benzeen	mg/kg ds	< 0,05	< 0,05
S ethylbenzeen	mg/kg ds	< 0,05	< 0,05
S naftaleen	mg/kg ds	< 0,05	< 0,05
S o-xyleen	mg/kg ds	< 0,05	< 0,05
S toluen	mg/kg ds	< 0,05	< 0,05
S xyleen (som m+p)	mg/kg ds	< 0,1	< 0,1
S som xylenen (o/m/p)	mg/kg ds	0,1	0,1

ANALYSECERTIFICAAT

Projectcode : 1209420
Uw project omschrijving : 210554-NEN/VOA Harskamperweg 16 Kootwijkerbroek
Opdrachtgever : Hunneman Milieu-Advies

Opmerkingen m.b.t. analyses

Opmerking(en) algemeen

De volgende informatie is indien van toepassing verstrekt door de opdrachtgever:
Project omschrijving, Monsterreferentie(s), Opgegeven bemonsteringsdatum, Matrix, Monsterdiepte, Potnr (Barcode), Veldgegevens, Veldwaarnemingen en Bemonsteringsdata. De opgegeven bemonsteringsdatum kan van invloed zijn op de geldigheid van de resultaten.

Organische stof gehalte (gecorrigeerd voor lutum en vrij ijzer in de vorm van Fe₂O₃)

Het organische stofgehalte is gecorrigeerd voor het in het analysecertificaat gerapporteerde lutumgehalte. Indien het lutumgehalte niet is gerapporteerd is de correctie uitgevoerd met een lutumgehalte van 5,4% (gemiddeld lutumgehalte Nederlandse bodem, AS3010/AS3210, prestatieblad organische stofgehalte in grond/waterbodem). Indien het vrij ijzergehalte is bepaald en groter is dan 5 % m/m, is bij de berekening van het organische stof gecorrigeerd voor dat gehalte aan vrij ijzer.

Sommatie van concentraties voor groepsparameters

De sommatie is uitgevoerd volgens AS3000 paragraaf 2.5.2 en bijlage 3.

Uw referentie : MM-02 bovengrond, 07: 0-50, 11: 0-50, 17: 0-50, 19: 0-50, 23: 0-50, 24: 0-50, 25: 0-50, 26: 0-50, 27: 0-50, 28: 0-50
Monstercode : 6781221

Opmerking(en) bij resultaten:
PCB -138: - Bij deze gaschromatografische analyse valt PCB 138 samen met PCB 163.

OLIE-ONDERZOEK

Monstercode : 6781225
Uw project omschrijving : 210554-NEN/VOA Harskamperweg 16 Kootwijkerbroek
Uw referentie : boring 10, 10: 120-140
Methode : minerale olie (florisil clean-up)

OLIECHROMATOGRAM

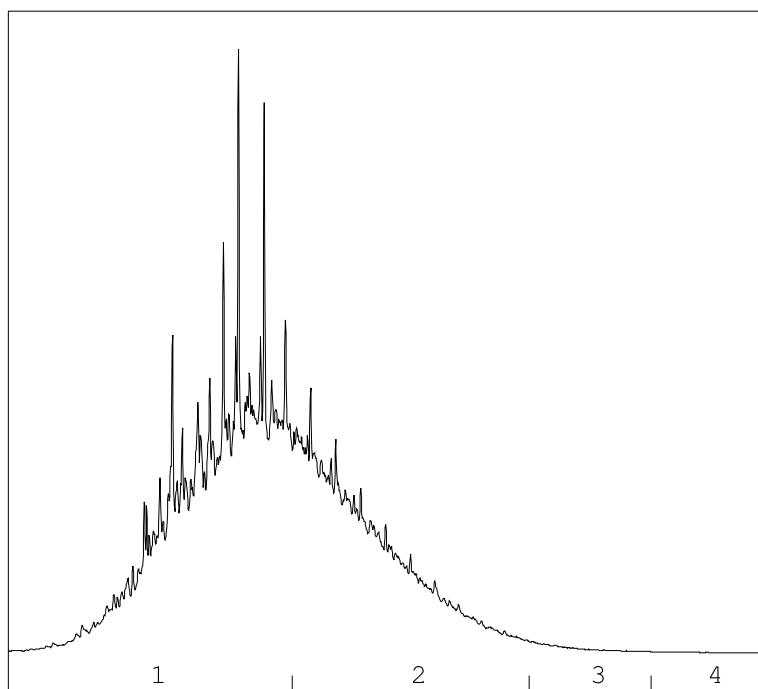

→
oliefractieverdeling

OLIEFRACTIEVERDELING

1) fractie > C10 - C19	60 %
2) fractie C19 - C29	39 %
3) fractie C29 - C35	<1 %
4) fractie C35 -< C40	<1 %

minerale olie gehalte: 3300 mg/kg ds

Minerale olie

Interpretatie: raadpleeg voor de typering van de oliesoort de OMEGAM oliebibliotheek.

De hoogte van de signalen is geen maat voor de concentratie van de olie in het monster.
(Het chromatogram heeft een variabele schaalindeling)

Bij een minerale olie gehalte kleiner dan de rapportagegrens worden geen oliefracties weergegeven.

Dit analyse-certificaat, inclusief voorblad en eventuele bijlage(n), mag niet anders dan in zijn geheel worden gereproduceerd.

OLIE-ONDERZOEK

Monstercode : 6781226
Uw project omschrijving : 210554-NEN/VOA Harskamperweg 16 Kootwijkerbroek
Uw referentie : boring 10, 10: 300-320
Methode : minerale olie (florisil clean-up)

OLIECHROMATOGRAM

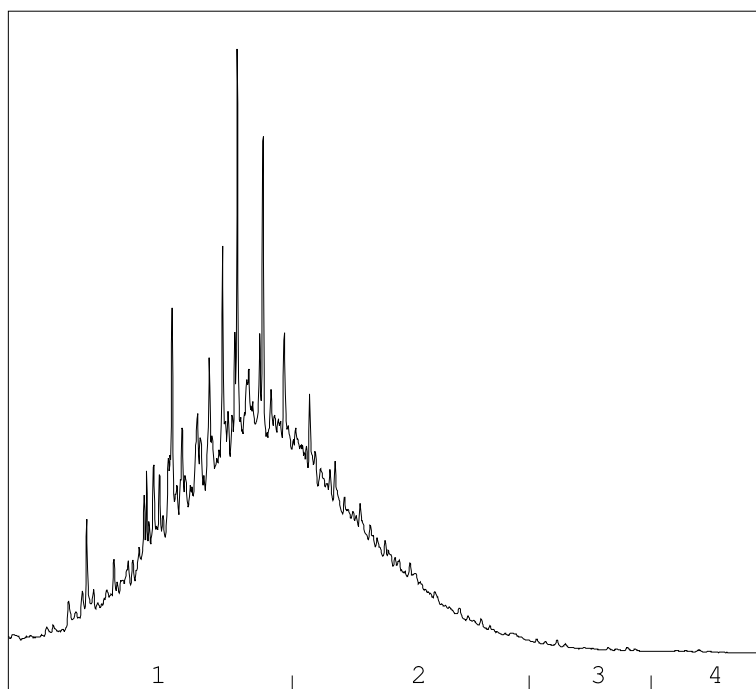

→
oliefractieverdeling

OLIEFRACTIEVERDELING

1) fractie > C10 - C19	62 %
2) fractie C19 - C29	37 %
3) fractie C29 - C35	<1 %
4) fractie C35 -< C40	<1 %

minerale olie gehalte: 180 mg/kg ds

Minerale olie

Interpretatie: raadpleeg voor de typering van de oliesoort de OMEGAM oliebibliotheek.

De hoogte van de signalen is geen maat voor de concentratie van de olie in het monster.
(Het chromatogram heeft een variabele schaalindeling)

Bij een minerale olie gehalte kleiner dan de rapportagegrens worden geen oliefracties weergegeven.

Dit analyse-certificaat, inclusief voorblad en eventuele bijlage(n), mag niet anders dan in zijn geheel worden gereproduceerd.

ANALYSECERTIFICAAT

Projectcode : 1209420
Uw project omschrijving : 210554-NEN/VOA Harskamperweg 16 Kootwijkerbroek
Opdrachtgever : Hunneman Milieu-Advies

Barcodeschema's

<i>Monstercode Uw referentie</i>	<i>uw monsterref.</i>	<i>uw diepte</i>	<i>uw barcode</i>
6781220 MM-01 bovengrond, 01: 0-50, 02: 6-50, 03: 0-50, 04: 0-50, 05: 0-50, 21: 0-50, 22: 0-50	01	0.00-0.50	3869651AA
	02	0.06-0.50	3869640AA
	03	0.00-0.50	3869174AA
	04	0.00-0.50	3869633AA
	05	0.00-0.50	3869614AA
	21	0.00-0.50	3869171AA
	22	0.00-0.50	3868759AA
6781221 MM-02 bovengrond, 07: 0-50, 11: 0-50, 17: 0-50, 19: 0-50, 23: 0-50, 24: 0-50, 25: 0-50, 26: 0-50, 27: 0-50, 28: 0-50	07	0.00-0.50	3869637AA
	11	0.00-0.50	3869334AA
	17	0.00-0.50	3869182AA
	19	0.00-0.50	3869158AA
	23	0.00-0.50	3869178AA
	24	0.00-0.50	3805806AA
	25	0.00-0.50	3806024AA
	26	0.00-0.50	3806022AA
	27	0.00-0.50	3806018AA
	28	0.00-0.50	3805810AA
6781222 MM-03 bovengrond, 12: 6-50, 13: 6-50, 14: 6-50, 15: 6-50, 16: 3-50, 18: 0-50, 20: 0-50	12	0.06-0.50	3869172AA
	13	0.06-0.50	3869175AA
	14	0.06-0.50	3827220AA
	15	0.06-0.50	3827450AA
	16	0.03-0.50	3869168AA
	18	0.00-0.50	3869170AA
	20	0.00-0.50	3869181AA
6781223 MM-04 ondergrond, 11: 50-100, 11: 100-150, 11: 150-200, 15: 50-100, 15: 100-150, 15: 150-200, 18: 50-100, 18: 100-150, 18: 150-200	11	0.50-1.00	3869173AA
	11	1.00-1.50	3827366AA
	11	1.50-2.00	3827383AA
	15	0.50-1.00	3869147AA
	15	1.00-1.50	3869176AA
	15	1.50-2.00	3869180AA
	18	0.50-1.00	3869184AA
	18	1.00-1.50	3869153AA
6781224 MM-05 ondergrond, 22: 50-100, 22: 100-150, 22: 150-200, 27: 50-100, 27: 100-150, 27: 150-200	22	0.50-1.00	3869177AA
	22	1.00-1.50	3869179AA
	22	1.50-2.00	3869183AA
	27	0.50-1.00	3806033AA
	27	1.00-1.50	3805814AA
	27	1.50-2.00	3806027AA
6781225 boring 10, 10: 120-140	10	1.20-1.40	0550350781
6781226 boring 10, 10: 300-320	10	3.00-3.20	0550350780

ANALYSECERTIFICAAT

Projectcode : 1209420
Uw project omschrijving : 210554-NEN/VOA Harskamperweg 16 Kootwijkerbroek
Opdrachtgever : Hunneman Milieu-Advies

Analysemethoden in Grond (AS3000)

AS3000

In dit analysecertificaat zijn de met 'S' gemerkte analyses uitgevoerd volgens de analysemethoden beschreven in het "Accreditatieschema Laboratoriumanalyses voor grond-, waterbodem- en grondwateronderzoek (AS SIKB 3000)". Het laboratoriumonderzoek is uitgevoerd volgens de onderstaande analysemethoden. Deze analyses zijn vastgelegd in het geldende accreditatie-certificaat met bijbehorende verrichtingenlijst L086 van Eurofins Omegam BV.

voorbewerking AS3000	: Conform AS3000 en NEN-EN 16179
Droge stof	: Conform AS3010 prestatieblad 2
Organische stof (gec. voor lutum)	: Conform AS3010 prestatieblad 3 en gelijkwaardig aan NEN 5754
Lutumgehalte (pipetmethode)	: Conform AS3010 prestatieblad 4; gelijkwaardig aan NEN 5753
Arseen (As)	: Conform AS3050 prestatieblad 1 en NEN-EN-ISO 17294-2 en destructie conform NEN 6961
Barium (Ba)	: Conform AS3010 prestatieblad 5 en NEN-EN-ISO 17294-2 en destructie conform NEN 6961
Cadmium (Cd)	: Conform AS3010 prestatieblad 5 en NEN-EN-ISO 17294-2 en destructie conform NEN 6961
Chroom (Cr)	: Conform AS3050 prestatieblad 1 en NEN-EN-ISO 17294-2 en destructie conform NEN 6961
Kobalt (Co)	: Conform AS3010 prestatieblad 5 en NEN-EN-ISO 17294-2 en destructie conform NEN 6961
Koper (Cu)	: Conform AS3010 prestatieblad 5 en NEN-EN-ISO 17294-2 en destructie conform NEN 6961
Kwik (Hg) (niet vluchtig)	: Conform AS3010 prestatieblad 5 en NEN-EN-ISO 17294-2 en destructie conform NEN 6961
Lood (Pb)	: Conform AS3010 prestatieblad 5 en NEN-EN-ISO 17294-2 en destructie conform NEN 6961
Molybdeen (Mo)	: Conform AS3010 prestatieblad 5 en NEN-EN-ISO 17294-2 en destructie conform NEN 6961
Nikkel (Ni)	: Conform AS3010 prestatieblad 5 en NEN-EN-ISO 17294-2 en destructie conform NEN 6961
Zink (Zn)	: Conform AS3010 prestatieblad 5 en NEN-EN-ISO 17294-2 en destructie conform NEN 6961
Minerale olie (florisil clean-up)	: Conform AS3010 prestatieblad 7
PAKs	: Conform AS3010 prestatieblad 6
Aromaten (BTEXXN)	: Conform AS3030 prestatieblad 1
PCBs	: Conform AS3010 prestatieblad 8

Project	210554-NEN/VOA Harskamperweg 16 Kootwijkerbroek						
Certificaten	1218180						
Toetsing	T.12 - Beoordeling kwaliteit van grond volgens Wbb						
Toetsversie	BoToVa 3.1.0					Toetsdatum: 16 juli 2021 08:26	

Monsterreferentie	6803596						
Monsteromschrijving	boring 29, 29: 270-290						

Analyse	Eenheid	Analyseseres.	Gestand.Res.	Toetsoordeel	AW	T	I
---------	---------	---------------	--------------	--------------	----	---	---

Lutum/Humus

Organische stof	% (m/m ds)	0.2	10				
Lutum (H)	% (m/m ds)	2.0	25				

Droogrest

droge stof	%	95.4	95.4	@			
------------	---	------	-------------	---	--	--	--

Minerale olie

minerale olie (florisil clean-up)	mg/kg ds	< 35	< 120	-	190	2595	5000
-----------------------------------	----------	------	-----------------	---	-----	------	------

Vluchtige aromaten

benzeen	mg/kg ds	< 0.05	< 0.18	-	0.2	0.65	1.1
ethylbenzeen	mg/kg ds	< 0.05	< 0.18	-	0.2	55.1	110
naftaleen	mg/kg ds	< 0.05	< 0.035				
o-xyleen	mg/kg ds	< 0.05	< 0.18				
tolueen	mg/kg ds	< 0.05	< 0.18	-	0.2	16.1	32
xyleen (som m+p)	mg/kg ds	< 0.1	< 0.35				

Sommaties aromaten

som xylenen (o/m/p)	mg/kg ds	0.1	< 0.52	-	0.45	8.725	17
---------------------	----------	-----	------------------	---	------	-------	----

Monsterreferentie		6803597						
Monsteromschrijving		boring 30, 30: 270-290						
Analyse	Eenheid	Analyseseres.	Gestand.Res.	Toetsoordeel	AW	T	I	
<i>Lutum/Humus</i>								
Organische stof	% (m/m ds)	0.2	10					
Lutum (H)	% (m/m ds)	2.0	25					
<i>Droogrest</i>								
droge stof	%	90.3	90.3	@				
<i>Minerale olie</i>								
minerale olie (florisil clean-up)	mg/kg ds	< 35	< 120	-	190	2595	5000	
<i>Vluchtige aromaten</i>								
benzeen	mg/kg ds	< 0.05	< 0.18	-	0.2	0.65	1.1	
ethylbenzeen	mg/kg ds	< 0.05	< 0.18	-	0.2	55.1	110	
naftaleen	mg/kg ds	< 0.05	< 0.035					
o-xyleen	mg/kg ds	< 0.05	< 0.18					
tolueen	mg/kg ds	< 0.05	< 0.18	-	0.2	16.1	32	
xyleen (som m+p)	mg/kg ds	< 0.1	< 0.35					
<i>Sommaties aromaten</i>								
som xylenen (o/m/p)	mg/kg ds	0.1	< 0.52	-	0.45	8.725	17	

Monsterreferentie		6803598						
Monsteromschrijving		boring 31, 31: 200-220						
Analyse	Eenheid	Analyseseres.	Gestand.Res.	Toetsoordeel	AW	T	I	
<i>Lutum/Humus</i>								
Organische stof	% (m/m ds)	0.2	10					
Lutum (H)	% (m/m ds)	2.0	25					
<i>Droogrest</i>								
droge stof	%	93	93.0	@				
<i>Minerale olie</i>								
minerale olie (florisil clean-up)	mg/kg ds	< 35	< 120	-	190	2595	5000	
<i>Vluchtige aromaten</i>								
benzeen	mg/kg ds	< 0.05	< 0.18	-	0.2	0.65	1.1	
ethylbenzeen	mg/kg ds	< 0.05	< 0.18	-	0.2	55.1	110	
naftaleen	mg/kg ds	< 0.05	< 0.035					
o-xyleen	mg/kg ds	< 0.05	< 0.18					
tolueen	mg/kg ds	< 0.05	< 0.18	-	0.2	16.1	32	
xyleen (som m+p)	mg/kg ds	< 0.1	< 0.35					
<i>Sommaties aromaten</i>								
som xylenen (o/m/p)	mg/kg ds	0.1	< 0.52	-	0.45	8.725	17	

Legenda	
@	Geen toetsoordeel mogelijk
-	<= Achtergrondwaarde
H	Handmatig ingevoerde of aangepaste waarde (geen analyseresultaat)
N.B.	De vermelde tussenwaarde is door MijnLab berekend en is niet afkomstig uit BoToVa

Hunneman Milieu-Advies
T.a.v. de heer J.A.G. Hunneman
Barkstraat 5
8102GV RAALTE

Uw kenmerk : 210554-NEN/VOA Harskamperweg 16 Kootwijkerbroek
Ons kenmerk : Project 1218180
Validatieref. : 1218180_certificaat_v1
Opdrachtverificatiecode: SQHK-OJVT-GZUQ-DTWA
Bijlage(n) : 2 tabel(len) + 2 bijlage(n)

Amsterdam, 13 juli 2021

Hierbij zend ik u de resultaten van het laboratoriumonderzoek dat op uw verzoek is uitgevoerd in de door u aangeboden monsters.

De resultaten hebben uitsluitend betrekking op de monsters, zoals die door u voor analyse ter beschikking werden gesteld.

Het onderzoek is, met uitzondering van eventueel uitbesteed onderzoek, uitgevoerd door Eurofins Omegam volgens de methoden zoals ze zijn vastgelegd in het geldende accreditatie-certificaat L086 en/of in de bundel "Analysevoorschriften Eurofins Omegam". De in dit onderzoek uitgevoerde onderzoeksmethoden van de geaccrediteerde analyses zijn in een aparte bijlage als onderdeel van dit analyse-certificaat opgenomen. De methoden zijn, voor zover mogelijk, ontleend aan de accreditatieprogramma's/schema's en NEN- EN- en/of ISO-voorschriften.

Ik wijs u erop dat het analyse-certificaat alleen in zijn geheel mag worden gereproduceerd. Ik vertrouw erop uw opdracht volledig en naar tevredenheid te hebben uitgevoerd. Heeft u naar aanleiding van deze rapportage nog vragen, dan verzoek ik u contact op te nemen met onze klantenservice.

Hoogachtend,
namens Eurofins Omegam,



Ing. J. Tukker
Manager productie

Op dit certificaat zijn onze algemene voorwaarden van toepassing.
Dit analyse-certificaat mag niet anders dan in zijn geheel worden gereproduceerd.

ANALYSECERTIFICAAT

Projectcode : 1218180
Uw project omschrijving : 210554-NEN/VOA Harskamperweg 16 Kootwijkerbroek
Opdrachtgever : Hunneman Milieu-Advies

Uw Monsterreferenties

6803596 = boring 29, 29: 270-290

6803597 = boring 30, 30: 270-290

6803598 = boring 31, 31: 200-220

Opgegeven bemonsteringsdatum :	08/07/2021	08/07/2021	08/07/2021
Ontvangstdatum opdracht :	08/07/2021	08/07/2021	08/07/2021
Startdatum :	08/07/2021	08/07/2021	08/07/2021
Monstercode :	6803596	6803597	6803598
Uw Matrix :	Grond	Grond	Grond

Monstervoorbewerking

S AS3000 (steekmonster)		uitgevoerd	uitgevoerd	uitgevoerd
S gewicht artefact	g	n.v.t.	n.v.t.	n.v.t.
S soort artefact		n.v.t.	n.v.t.	n.v.t.
S voorbewerking AS3000		uitgevoerd	uitgevoerd	uitgevoerd

Algemeen onderzoek - fysisch

S droge stof	%	95,4	90,3	93,0
S organische stof (gec. voor lutum)	% (m/m ds)	< 0,2	0,2	< 0,2

Organische parameters - niet aromatisch

S minerale olie (florisil clean-up)	mg/kg ds	< 35	< 35	< 35
-------------------------------------	----------	------	------	------

Organische parameters - aromatisch
Vluchtige aromaten:

S benzeen	mg/kg ds	< 0,05	< 0,05	< 0,05
S ethylbenzeen	mg/kg ds	< 0,05	< 0,05	< 0,05
S naftaleen	mg/kg ds	< 0,05	< 0,05	< 0,05
S o-xyleen	mg/kg ds	< 0,05	< 0,05	< 0,05
S toluen	mg/kg ds	< 0,05	< 0,05	< 0,05
S xyleen (som m+p)	mg/kg ds	< 0,1	< 0,1	< 0,1
S som xylenen (o/m/p)	mg/kg ds	0,1	0,1	0,1

ANALYSECERTIFICAAT

Projectcode : 1218180
Uw project omschrijving : 210554-NEN/VOA Harskamperweg 16 Kootwijkerbroek
Opdrachtgever : Hunneman Milieu-Advies

Opmerkingen m.b.t. analyses

Opmerking(en) algemeen

De volgende informatie is indien van toepassing verstrekt door de opdrachtgever:
Project omschrijving, Monsterreferentie(s), Opgegeven bemonsteringsdatum, Matrix, Monsterdiepte, Potnr (Barcode), Veldgegevens, Veldwaarnemingen en Bemonsteringsdata. De opgegeven bemonsteringsdatum kan van invloed zijn op de geldigheid van de resultaten.

Organische stof gehalte (gecorrigeerd voor lutum en vrij ijzer in de vorm van Fe₂O₃)

Het organische stofgehalte is gecorrigeerd voor het in het analysecertificaat gerapporteerde lutumgehalte. Indien het lutumgehalte niet is gerapporteerd is de correctie uitgevoerd met een lutumgehalte van 5,4% (gemiddeld lutumgehalte Nederlandse bodem, AS3010/AS3210, prestatieblad organische stofgehalte in grond/waterbodem). Indien het vrij ijzergehalte is bepaald en groter is dan 5 % m/m, is bij de berekening van het organische stof gecorrigeerd voor dat gehalte aan vrij ijzer.

ANALYSECERTIFICAAT

Projectcode : 1218180
Uw project omschrijving : 210554-NEN/VOA Harskamperweg 16 Kootwijkerbroek
Opdrachtgever : Hunneman Milieu-Advies

Barcodeschema's

<i>Monstercode</i>	<i>Uw referentie</i>	<i>uw monsterref.</i>	<i>uw diepte</i>	<i>uw barcode</i>
6803596	boring 29, 29: 270-290	29	2.70-2.90	0550365008
6803597	boring 30, 30: 270-290	30	2.70-2.90	0550349399
6803598	boring 31, 31: 200-220	31	2.00-2.20	0550349396

ANALYSECERTIFICAAT

Projectcode : 1218180
Uw project omschrijving : 210554-NEN/VOA Harskamperweg 16 Kootwijkerbroek
Opdrachtgever : Hunneman Milieu-Advies

Analysemethoden in Grond (AS3000)

AS3000

In dit analysecertificaat zijn de met 'S' gemerkte analyses uitgevoerd volgens de analysemethoden beschreven in het "Accreditatieschema Laboratoriumanalyses voor grond-, waterbodem- en grondwateronderzoek (AS SIKB 3000)". Het laboratoriumonderzoek is uitgevoerd volgens de onderstaande analysemethoden. Deze analyses zijn vastgelegd in het geldende accreditatie-certificaat met bijbehorende verrichtingenlijst L086 van Eurofins Omegam BV.

voorbewerking AS3000 : Conform AS3000 en NEN-EN 16179
Droge stof : Conform AS3010 prestatieblad 2
Organische stof (gec. voor lutum) : Conform AS3010 prestatieblad 3 en gelijkwaardig aan NEN 5754
Minerale olie (florisil clean-up) : Conform AS3010 prestatieblad 7
Aromaten (BTEXXN) : Conform AS3030 prestatieblad 1

Project	210554-NEN/VOA Harskamperweg 16 Kootwijkerbroek						
Certificaten	1225649						
Toetsing	T.12 - Beoordeling kwaliteit van grond volgens Wbb						
Toetsversie	BoToVa 3.1.0					Toetsdatum: 28 juli 2021 07:45	

Monsterreferentie	6822084						
Monsteromschrijving	boring, 09: 150-170						

Analyse	Eenheid	Analyseseres.	Gestand.Res.	Toetsoordeel	AW	T	I
---------	---------	---------------	--------------	--------------	----	---	---

Lutum/Humus

Organische stof	% (m/m ds)	0.2	10				
Lutum	% (m/m ds)	2.0	25				

Droogrest

droge stof	%	85.9	85.9	@			
------------	---	------	-------------	---	--	--	--

Minerale olie

minerale olie (florisil clean-up)	mg/kg ds	< 35	< 120	-	190	2595	5000
-----------------------------------	----------	------	-----------------	---	-----	------	------

Legenda	
@	Geen toetsoordeel mogelijk
-	<= Achtergrondwaarde
N.B.	De vermelde tussenwaarde is door MijnLab berekend en is niet afkomstig uit BoToVa

Hunneman Milieu-Advies
T.a.v. de heer J.A.G. Hunneman
Barkstraat 5
8102GV RAALTE

Uw kenmerk : 210554-NEN/VOA Harskamperweg 16 Kootwijkerbroek
Ons kenmerk : Project 1225649
Validatieref. : 1225649_certificaat_v1
Opdrachtverificatiecode: AANV-GNZI-SAXQ-YOOM
Bijlage(n) : 2 tabel(len) + 3 bijlage(n)

Amsterdam, 28 juli 2021

Hierbij zend ik u de resultaten van het laboratoriumonderzoek dat op uw verzoek is uitgevoerd in de door u aangeboden monsters.

De resultaten hebben uitsluitend betrekking op de monsters, zoals die door u voor analyse ter beschikking werden gesteld.

Het onderzoek is, met uitzondering van eventueel uitbesteed onderzoek, uitgevoerd door Eurofins Omegam volgens de methoden zoals ze zijn vastgelegd in het geldende accreditatie-certificaat L086 en/of in de bundel "Analysevoorschriften Eurofins Omegam". De in dit onderzoek uitgevoerde onderzoeksmethoden van de geaccrediteerde analyses zijn in een aparte bijlage als onderdeel van dit analyse-certificaat opgenomen. De methoden zijn, voor zover mogelijk, ontleend aan de accreditatieprogramma's/schema's en NEN- EN- en/of ISO-voorschriften.

Ik wijs u erop dat het analyse-certificaat alleen in zijn geheel mag worden gereproduceerd. Ik vertrouw erop uw opdracht volledig en naar tevredenheid te hebben uitgevoerd. Heeft u naar aanleiding van deze rapportage nog vragen, dan verzoek ik u contact op te nemen met onze klantenservice.

Hoogachtend,
namens Eurofins Omegam,



Ing. J. Tukker
Manager productie

Op dit certificaat zijn onze algemene voorwaarden van toepassing.
Dit analyse-certificaat mag niet anders dan in zijn geheel worden gereproduceerd.

ANALYSECERTIFICAAT

Projectcode : 1225649
Uw project omschrijving : 210554-NEN/VOA Harskamperweg 16 Kootwijkerbroek
Opdrachtgever : Hunneman Milieu-Advies

Uw Monsterreferenties
 6822084 = boring, 09: 150-170

Opgegeven bemonsteringsdatum : 21/06/2021
Ontvangstdatum opdracht : 23/07/2021
Startdatum : 23/07/2021
Monstercode : 6822084
Uw Matrix : Grond

Monstervoorbewerking
 S AS3000 (steekmonster) **uitgevoerd**
 S gewicht artefact g **n.v.t.**
 S soort artefact **n.v.t.**
 S voorbewerking AS3000 **uitgevoerd**

Algemeen onderzoek - fysisch
 S droge stof % **85,9**
 S organische stof (gec. voor lutum) % (m/m ds) **< 0,2**

Organische parameters - niet aromatisch
 S minerale olie (florisil clean-up) mg/kg ds **< 35**

ANALYSECERTIFICAAT

Projectcode : 1225649
Uw project omschrijving : 210554-NEN/VOA Harskamperweg 16 Kootwijkerbroek
Opdrachtgever : Hunneman Milieu-Advies

Opmerkingen m.b.t. analyses

Opmerking(en) algemeen

De volgende informatie is indien van toepassing verstrekt door de opdrachtgever:
Project omschrijving, Monsterreferentie(s), Opgegeven bemonsteringsdatum, Matrix, Monsterdiepte, Potnr (Barcode), Veldgegevens, Veldwaarnemingen en Bemonsteringsdata. De opgegeven bemonsteringsdatum kan van invloed zijn op de geldigheid van de resultaten.

Organische stof gehalte (gecorrigeerd voor lutum en vrij ijzer in de vorm van Fe₂O₃)

Het organische stofgehalte is gecorrigeerd voor het in het analysecertificaat gerapporteerde lutumgehalte. Indien het lutumgehalte niet is gerapporteerd is de correctie uitgevoerd met een lutumgehalte van 5,4% (gemiddeld lutumgehalte Nederlandse bodem, AS3010/AS3210, prestatieblad organische stofgehalte in grond/waterbodem). Indien het vrij ijzergehalte is bepaald en groter is dan 5 % m/m, is bij de berekening van het organische stof gecorrigeerd voor dat gehalte aan vrij ijzer.

ANALYSECERTIFICAAT

Projectcode : 1225649
Uw project omschrijving : 210554-NEN/VOA Harskamperweg 16 Kootwijkerbroek
Opdrachtgever : Hunneman Milieu-Advies

Houdbaarheid- & conserveringsopmerkingen

De onderstaande constatering(en) wijzen op een afwijking van het SIKB-protocol 3001 (Conserveringsmethoden en conserveringstermijnen van milieumonsters). Deze afwijking resulteert in de volgende voorgeschreven opmerking: *"Er zijn verschillen met de richtlijnen geconstateerd die de betrouwbaarheid van de gemarkeerde resultaten in dit analyserapport mogelijk hebben beïnvloed."* Deze bijlage vormt samen met andere bijlagen, tabellen en het voorblad, een integraal onderdeel van dit analyse-certificaat.

Uw referentie : boring, 09: 150-170
Monstercode : 6822084

Opmerking(en) by analyse(s):

Minerale olie (florisil clean-up): - De conserveringstermijn is overschreden omdat de opdracht/monster niet binnen de afgesproken termijn is ontvangen/aangeleverd.
Organische stof (gec. voor lutum): - De conserveringstermijn is overschreden omdat de opdracht/monster niet binnen de afgesproken termijn is ontvangen/aangeleverd.

A N A L Y S E C E R T I F I C A A T

Projectcode : 1225649
Uw project omschrijving : 210554-NEN/VOA Harskamperweg 16 Kootwijkerbroek
Opdrachtgever : Hunneman Milieu-Advies

Barcode-schema's

<i>Monstercode</i>	<i>Uw referentie</i>	<i>uw monsterref.</i>	<i>uw diepte</i>	<i>uw barcode</i>
6822084	boring, 09: 150-170	09	1.50-1.70	0550350786

ANALYSECERTIFICAAT

Projectcode : 1225649
Uw project omschrijving : 210554-NEN/VOA Harskamperweg 16 Kootwijkerbroek
Opdrachtgever : Hunneman Milieu-Advies

Analysemethoden in Grond (AS3000)

AS3000

In dit analysecertificaat zijn de met 'S' gemerkte analyses uitgevoerd volgens de analysemethoden beschreven in het "Accreditatieschema Laboratoriumanalyses voor grond-, waterbodem- en grondwateronderzoek (AS SIKB 3000)". Het laboratoriumonderzoek is uitgevoerd volgens de onderstaande analysemethoden. Deze analyses zijn vastgelegd in het geldende accreditatie-certificaat met bijbehorende verrichtingenlijst L086 van Eurofins Omegam BV.

voorbewerking AS3000 : Conform AS3000 en NEN-EN 16179
Droge stof : Conform AS3010 prestatieblad 2
Organische stof (gec. voor lutum) : Conform AS3010 prestatieblad 3 en gelijkwaardig aan NEN 5754
Minerale olie (florisil clean-up) : Conform AS3010 prestatieblad 7

Project	210554-NEN/VOA Harskamperweg 16 Kootwijkerbroek						
Certificaten	1214612						
Toetsing	T.13 - Beoordeling kwaliteit van grondwater volgens Wbb						
Toetsversie	BoToVa 2.1.0			Toetsdatum: 16 juli 2021 08:25			

Monsterreferentie	6794945						
Monsteromschrijving	peilbuis, 10-1: 350-450						

Analyse	Eenheid	Analyseseres.		Toetsoordeel	S	T	I
---------	---------	---------------	--	--------------	---	---	---

Metalen ICP-MS (opgelost)

arsen (As)	µg/l	< 5	-	10	35	60
barium (Ba)	µg/l	31	-	50	337.5	625
cadmium (Cd)	µg/l	< 0.2	-	0.4	3.2	6
chrom (Cr)	µg/l	< 1	-	1	15.5	30
kobalt (Co)	µg/l	< 2	-	20	60	100
koper (Cu)	µg/l	< 2	-	15	45	75
Kwik (Hg) (niet vluchtig)	µg/l	< 0.05	-	0.05	0.175	0.3
lood (Pb)	µg/l	< 2	-	15	45	75
molybdeen (Mo)	µg/l	< 2	-	5	152.5	300
nikkel (Ni)	µg/l	< 3	-	15	45	75
zink (Zn)	µg/l	10	-	65	432.5	800

Minerale olie

minerale olie (florisil clean-up)	µg/l	< 50	-	50	325	600
-----------------------------------	------	------	---	----	-----	-----

Vluchtige aromaten

benzeen	µg/l	< 0.2	-	0.2	15.1	30
ethylbenzeen	µg/l	< 0.2	-	4	77	150
naftaleen	µg/l	< 0.02	-	0.01	35.005	70
o-xyleen	µg/l	< 0.1	-			
styreen	µg/l	< 0.2	-	6	153	300
tolueen	µg/l	< 0.2	-	7	503.5	1000
xyleen (som m+p)	µg/l	< 0.2	-			

Sommaties aromaten

som xylenen	µg/l	0.2	-	0.2	35.1	70
-------------	------	-----	---	-----	------	----

Vluchtige chlooralifaten

1,1,1-trichloorethaan	µg/l	< 0.1	-	0.01	150.005	300
1,1,2-trichloorethaan	µg/l	< 0.1	-	0.01	65.005	130
1,1-dichloorethaan	µg/l	< 0.2	-	7	453.5	900
1,1-dichlooretheen	µg/l	< 0.1	-	0.01	5.005	10
1,1-dichloorpropaan	µg/l	< 0.2	-			
1,2-dichloorethaan	µg/l	< 0.2	-	7	203.5	400
1,2-dichloorpropaan	µg/l	< 0.2	-			
1,3-dichloorpropaan	µg/l	< 0.2	-			
cis-1,2-dichlooretheen	µg/l	< 0.1	-			
dichloormethaan	µg/l	< 0.2	-	0.01	500.005	1000
monochlooretheen (vinylchlori	µg/l	< 0.2	-	0.01	2.505	5
tetrachlooretheen	µg/l	< 0.1	-	0.01	20.005	40
tetrachloormethaan	µg/l	< 0.1	-	0.01	5.005	10
trans-1,2-dichlooretheen	µg/l	< 0.1	-			
trichlooretheen	µg/l	< 0.2	-	24	262	500
trichloormethaan	µg/l	< 0.2	-	6	203	400

Sommaties

som C+T dichlooretheen	µg/l	0.1	-	0.01	10.005	20
som dichloorpropanen	µg/l	0.4	-	0.8	40.4	80

Vluchtige gehalogeneerde alifaten - divers

tribroommethaan (bromoform	µg/l	< 0.2	@			630
----------------------------	------	-------	---	--	--	-----

Toetsoordeel monster 6794945:	Voldoet aan Streefwaarde
-------------------------------	--------------------------

Legenda	
@	Geen toetsoordeel mogelijk
-	<= Streefwaarde
N.B.	De vermelde tussenwaarde is door MijnLab berekend en is niet afkomstig uit BoToVa

Hunneman Milieu-Advies
T.a.v. de heer J.A.G. Hunneman
Barkstraat 5
8102GV RAALTE

Uw kenmerk : 210554-NEN/VOA Harskamperweg 16 Kootwijkerbroek
Ons kenmerk : Project 1214612
Validatieref. : 1214612_certificaat_v1
Opdrachtverificatiecode: DLPP-YFBC-VJKD-AGBK
Bijlage(n) : 2 tabel(len) + 2 bijlage(n)

Amsterdam, 5 juli 2021

Hierbij zend ik u de resultaten van het laboratoriumonderzoek dat op uw verzoek is uitgevoerd in de door u aangeboden monsters.

De resultaten hebben uitsluitend betrekking op de monsters, zoals die door u voor analyse ter beschikking werden gesteld.

Het onderzoek is, met uitzondering van eventueel uitbesteed onderzoek, uitgevoerd door Eurofins Omegam volgens de methoden zoals ze zijn vastgelegd in het geldende accreditatie-certificaat L086 en/of in de bundel "Analysevoorschriften Eurofins Omegam". De in dit onderzoek uitgevoerde onderzoeksmethoden van de geaccrediteerde analyses zijn in een aparte bijlage als onderdeel van dit analyse-certificaat opgenomen. De methoden zijn, voor zover mogelijk, ontleend aan de accreditatieprogramma's/schema's en NEN- EN- en/of ISO-voorschriften.

Ik wijs u erop dat het analyse-certificaat alleen in zijn geheel mag worden gereproduceerd. Ik vertrouw erop uw opdracht volledig en naar tevredenheid te hebben uitgevoerd. Heeft u naar aanleiding van deze rapportage nog vragen, dan verzoek ik u contact op te nemen met onze klantenservice.

Hoogachtend,
namens Eurofins Omegam,



Ing. J. Tukker
Manager productie

Op dit certificaat zijn onze algemene voorwaarden van toepassing.
Dit analyse-certificaat mag niet anders dan in zijn geheel worden gereproduceerd.

ANALYSECERTIFICAAT

Projectcode : 1214612
Uw project omschrijving : 210554-NEN/VOA Harskamperweg 16 Kootwijkerbroek
Opdrachtgever : Hunneman Milieu-Advies

Uw Monsterreferenties
 6794945 = peilbuis, 10-1: 350-450

Opgegeven bemonsteringsdatum : 01/07/2021
Ontvangstdatum opdracht : 01/07/2021
Startdatum : 01/07/2021
Monstercode : 6794945
Uw Matrix : Grondwater

Anorganische parameters - metalen
Metalen ICP-MS (opgelost):

S arseen (As)	µg/l	< 5
S barium (Ba)	µg/l	31
S cadmium (Cd)	µg/l	< 0,2
S chroom (Cr)	µg/l	< 1
S kobalt (Co)	µg/l	< 2
S koper (Cu)	µg/l	< 2
S kwik (Hg) (niet vluchtig)	µg/l	< 0,05
S lood (Pb)	µg/l	< 2
S molybdeen (Mo)	µg/l	< 2
S nikkel (Ni)	µg/l	< 3
S zink (Zn)	µg/l	10

Organische parameters - niet aromatisch

S minerale olie (florisil clean-up) µg/l < 50

Organische parameters - aromatisch
Vluchtige aromaten:

S benzeen	µg/l	< 0,2
S ethylbenzeen	µg/l	< 0,2
S naftaleen	µg/l	< 0,02
S o-xyleen	µg/l	< 0,1
S styreen	µg/l	< 0,2
S toluen	µg/l	< 0,2
S xyleen (som m+p)	µg/l	< 0,2
S som xylenen	µg/l	0,2

Organische parameters - gehalogeneerd
Vluchtige chlooralifaten:

S 1,1,1-trichloorethaan	µg/l	< 0,1
S 1,1,2-trichloorethaan	µg/l	< 0,1
S 1,1-dichloorethaan	µg/l	< 0,2
S 1,1-dichlooretheen	µg/l	< 0,1
S 1,1-dichloorpropaan	µg/l	< 0,2
S 1,2-dichloorethaan	µg/l	< 0,2
S 1,2-dichloorpropaan	µg/l	< 0,2
S 1,3-dichloorpropaan	µg/l	< 0,2
S cis-1,2-dichlooretheen	µg/l	< 0,1
S dichloormethaan	µg/l	< 0,2
S monochlooretheen (vinylchloride)	µg/l	< 0,2
S tetrachlooretheen	µg/l	< 0,1
S tetrachloormethaan	µg/l	< 0,1
S trans-1,2-dichlooretheen	µg/l	< 0,1
S trichlooretheen	µg/l	< 0,2
S trichloormethaan	µg/l	< 0,2
S som C+T dichlooretheen	µg/l	0,1
S som dichloorpropanen	µg/l	0,4

Vluchtige gehalogeneerde alifaten - divers:

S tribroommethaan (bromofom) µg/l < 0,2

Dit analyse-certificaat, inclusief voorblad en eventuele bijlage(n), mag niet anders dan in zijn geheel worden gereproduceerd.

- De met een 'Q' gemerkte analyses zijn door RvA geaccrediteerd (registratienummer L086).

- De met een 'S' gemerkte analyses zijn door RvA geaccrediteerd (L086) en op basis van het schema AS 3000 erkend.

Opdrachtverificatiecode: DLPP-YFBC-VJKD-AGBK

Ref.: 1214612_certificaat_v1

ANALYSECERTIFICAAT

Projectcode : 1214612
Uw project omschrijving : 210554-NEN/VOA Harskamperweg 16 Kootwijkerbroek
Opdrachtgever : Hunneman Milieu-Advies

Opmerkingen m.b.t. analyses

Opmerking(en) algemeen

De volgende informatie is indien van toepassing verstrekt door de opdrachtgever:
Project omschrijving, Monsterreferentie(s), Opgegeven bemonsteringsdatum, Matrix, Monsterdiepte, Potnr (Barcode), Veldgegevens, Veldwaarnemingen en Bemonsteringsdata. De opgegeven bemonsteringsdatum kan van invloed zijn op de geldigheid van de resultaten.

Sommatie van concentraties voor groepsparameters

De sommatie is uitgevoerd volgens AS3000 paragraaf 2.5.2 en bijlage 3.

ANALYSECERTIFICAAT

Projectcode : 1214612
Uw project omschrijving : 210554-NEN/VOA Harskamperweg 16 Kootwijkerbroek
Opdrachtgever : Hunneman Milieu-Advies

Barcodeschema's

<i>Monstercode</i>	<i>Uw referentie</i>	<i>uw monsterref.</i>	<i>uw diepte</i>	<i>uw barcode</i>
6794945	peilbuis, 10-1: 350-450	1	3.50-4.50	0396929YA
		1	3.50-4.50	0359137MM

ANALYSECERTIFICAAT

Projectcode : 1214612
Uw project omschrijving : 210554-NEN/VOA Harskamperweg 16 Kootwijkerbroek
Opdrachtgever : Hunneman Milieu-Advies

Analysemethoden in Grondwater (AS3000)

AS3000

In dit analysecertificaat zijn de met 'S' gemerkte analyses uitgevoerd volgens de analysemethoden beschreven in het "Accreditatieschema Laboratoriumanalyses voor grond-, waterbodem- en grondwateronderzoek (AS SIKB 3000)". Het laboratoriumonderzoek is uitgevoerd volgens de onderstaande analysemethoden. Deze analyses zijn vastgelegd in het geldende accreditatie-certificaat met bijbehorende verrichtingenlijst L086 van Eurofins Omegam BV.

Arseen (As)	: Conform AS3150 prestatieblad 1 en gelijkwaardig aan NEN-EN-ISO 17294-2
Barium (Ba)	: Conform AS3110 prestatieblad 3 en gelijkwaardig aan NEN-EN-ISO 17294-2
Cadmium (Cd)	: Conform AS3110 prestatieblad 3 en gelijkwaardig aan NEN-EN-ISO 17294-2
Chroom (Cr)	: Conform AS3150 prestatieblad 1 en gelijkwaardig aan NEN-EN-ISO 17294-2
Kobalt (Co)	: Conform AS3110 prestatieblad 3 en gelijkwaardig aan NEN-EN-ISO 17294-2
Koper (Cu)	: Conform AS3110 prestatieblad 3 en gelijkwaardig aan NEN-EN-ISO 17294-2
Kwik (Hg) (niet vluchtig)	: Conform AS3110 prestatieblad 3 en gelijkwaardig aan NEN-EN-ISO 17294-2
Lood (Pb)	: Conform AS3110 prestatieblad 3 en gelijkwaardig aan NEN-EN-ISO 17294-2
Molybdeen (Mo)	: Conform AS3110 prestatieblad 3 en gelijkwaardig aan NEN-EN-ISO 17294-2
Nikkel (Ni)	: Conform AS3110 prestatieblad 3 en gelijkwaardig aan NEN-EN-ISO 17294-2
Zink (Zn)	: Conform AS3110 prestatieblad 3 en gelijkwaardig aan NEN-EN-ISO 17294-2
Minerale olie (florisil clean-up)	: Conform AS3110 prestatieblad 5
Aromaten (BTEXXN)	: Conform AS3130 prestatieblad 1
Styreen	: Conform AS3130 prestatieblad 1
Chlooralifaten	: Conform AS3130 prestatieblad 1
monochlooretheen (vinylchloride)	: Conform AS3130 prestatieblad 1
1,1-Dichlooretheen	: Conform AS3130 prestatieblad 1

Hunneman Milieu-Advies
T.a.v. de heer J.A.G. Hunneman
Barkstraat 5
8102GV RAALTE

Uw kenmerk : 210554-NEN/VOA Harskamperweg 16 Kootwijkerbroek
Ons kenmerk : Project 1209426
Validatieref. : 1209426 certificaat v1
Opdrachtverificatiecode: IKEI-VNÄL-FJUP-SPGW
Bijlage(n) : 7 tabel(len) + 2 bijlage(n)

Amsterdam, 29 juni 2021

Hierbij zend ik u de resultaten van het laboratoriumonderzoek dat op uw verzoek is uitgevoerd in de door u aangeboden monsters.

De resultaten hebben uitsluitend betrekking op de monsters, zoals die door u voor analyse ter beschikking werden gesteld.

Het onderzoek is, met uitzondering van eventueel uitbesteed onderzoek, uitgevoerd door Eurofins Omegam volgens de methoden zoals ze zijn vastgelegd in het geldende accreditatie-certificaat L086 en/of in de bundel "Analysevoorschriften Eurofins Omegam". De in dit onderzoek uitgevoerde onderzoeksmethoden van de geaccrediteerde analyses zijn in een aparte bijlage als onderdeel van dit analyse-certificaat opgenomen. De methoden zijn, voor zover mogelijk, ontleend aan de accreditatieprogramma's/schema's en NEN- EN- en/of ISO-voorschriften.

Ik wijs u erop dat het analyse-certificaat alleen in zijn geheel mag worden gereproduceerd. Ik vertrouw erop uw opdracht volledig en naar tevredenheid te hebben uitgevoerd. Heeft u naar aanleiding van deze rapportage nog vragen, dan verzoek ik u contact op te nemen met onze klantenservice.

Hoogachtend,
namens Eurofins Omegam,



Ing. J. Tukker
Manager productie

Op dit certificaat zijn onze algemene voorwaarden van toepassing.
Dit analyse-certificaat mag niet anders dan in zijn geheel worden gereproduceerd.

ANALYSECERTIFICAAT

Projectcode : 1209426
 Uw project omschrijving : 210554-NEN/VOA Harskamperweg 16 Kootwijkerbroek
 Opdrachtgever : Hunneman Milieu-Advies

Monstercode : 6781236
 Uw referentie : Ruimtelijke eenheid RE-01, RE01: 0-20
 Opgegeven bemonsteringsdatum : 21/06/2021

Asbestonderzoek

Initialen analist : M.A.
 Datum geanalyseerd : 29-06-2021

Analyse is uitgevoerd conform NEN 5898 (S).

Massa aangeleverde monster : 18730 g
 Droge massa aangeleverde monster : 15883 g
 Percentage droogrest : 84,8 m/m %
 Type zieving : nat

zeef fractie (mm)	massa zeef fractie (gram)	percentage zeef fractie (m/m %)	massa onderzocht (gram)	percentage onderzocht (m/m %)	aantal asbest (deeltjes)	massa asbest-houdend materiaal (mg)
<0,5 mm	13191,0	84,7	12,7	0,10	n.v.t.	n.v.t.
0,5-1 mm	458,2	2,9	126,3	27,56	0	0,0
1-2 mm	671,7	4,3	277,5	41,31	0	0,0
2-4 mm	480,8	3,1	480,8	100,00	0	0,0
4-8 mm	411,2	2,6	411,2	100,00	0	0,0
8-20 mm	364,9	2,3	364,9	100,00	0	0,0
>20 mm	0,0	0,0	0,0	100,00	0	0,0
Totaal	15577,8	100,0	1673,4		0	0,0

zeef fractie (mm)	asbest totaal			serpentijs asbest			amfibool asbest		
	gehalte asbest (mg/kg ds)	ondergrens (mg/kg ds)	bovengrens (mg/kg ds)	gehalte asbest (mg/kg ds)	ondergrens (mg/kg ds)	bovengrens (mg/kg ds)	gehalte asbest (mg/kg ds)	ondergrens (mg/kg ds)	bovengrens (mg/kg ds)
<0,5 mm	-								
0,5-1 mm	0,0	0,0	0,1	0,0	0,0	0,1	0,0	0,0	0,1
1-2 mm	0,0	0,0	0,3	0,0	0,0	0,2	0,0	0,0	0,2
2-4 mm	0,0	0,0	0,0	0,0	0,0	0,0	0,0	0,0	0,0
4-8 mm	0,0	0,0	0,0	0,0	0,0	0,0	0,0	0,0	0,0
8-20 mm	0,0	0,0	0,0	0,0	0,0	0,0	0,0	0,0	0,0
>20 mm	0,0	0,0	0,0	0,0	0,0	0,0	0,0	0,0	0,0
Totaal	<0,3	0,0	0,5	<0,3	0,0	0,2	0,0	0,0	0,2

Aangetroffen type asbest : Geen
 Bijzonderheden waargenomen : Geen

Serpentijs asbest is chrysotiel.
 Amfibool asbest is amosiet, crocidoliet, actinoliet, anthophylliet en tremoliet.

De bepalingsgrens is bepaald voor de zeef fracties kleiner dan 4 mm. De totale bepalingsgrens is verkregen door de bepalingsgrenzen van de afzonderlijke zeef fracties te sommeren.
 Het materiaal is middels polarisatiemicroscopie onderzocht, de analyse is uitgevoerd conform NEN 5896.

gebondenheid	serpentijs asbest	amfibool asbest	totaal afgerond
hecht	0,0	0,0	0,0
niet hecht	0,0	0,0	0,0
totaal afgerond	0,0	0,0	

Gewogen concentratie (serpentijsasbestconcentratie vermeerderd met 10 maal de amfiboolasbestconcentratie) is: **<0,3 mg/kg ds**

De gewogen asbestconcentratie wordt berekend uit de niet-afgeronde gehalten aan serpentijs en amfibool asbest. De weergegeven resultaten zijn afgerond.

Verklaring kwalitatief onderzoek zeef fractie <0,5 mm:
 - : geen asbest waargenomen

ANALYSECERTIFICAAT

Projectcode : 1209426
 Uw project omschrijving : 210554-NEN/VOA Harskamperweg 16 Kootwijkerbroek
 Opdrachtgever : Hunneman Milieu-Advies

Monstercode : 6781237
 Uw referentie : Ruimtelijke eenheid RE-02, RE02: 0-20
 Opgegeven bemonsteringsdatum : 21/06/2021

Asbestonderzoek

Initialen analist : J.T.M.D.S
 Datum geanalyseerd : 28-06-2021

Analyse is uitgevoerd conform NEN 5898 (S).

Massa aangeleverde monster : 20310 g
 Droge massa aangeleverde monster : 16390 g
 Percentage droogrest : 80,7 m/m %
 Type zieving : nat

zeef fractie (mm)	massa zeef fractie (gram)	percentage zeef fractie (m/m %)	massa onderzocht (gram)	percentage onderzocht (m/m %)	aantal asbest (deeltjes)	massa asbest-houdend materiaal (mg)
<0,5 mm	15525,1	96,2	13,3	0,09	n.v.t.	n.v.t.
0,5-1 mm	218,7	1,4	21,8	9,97	0	0,0
1-2 mm	192,3	1,2	38,8	20,18	0	0,0
2-4 mm	73,4	0,5	73,4	100,00	0	0,0
4-8 mm	75,4	0,5	75,4	100,00	0	0,0
8-20 mm	55,1	0,3	55,1	100,00	0	0,0
>20 mm	0,0	0,0	0,0	100,00	0	0,0
Totaal	16140,0	100,0	277,8		0	0,0

zeef fractie (mm)	asbest totaal			serpentiijn asbest			amfibool asbest		
	gehalte asbest (mg/kg ds)	ondergrens (mg/kg ds)	bovengrens (mg/kg ds)	gehalte asbest (mg/kg ds)	ondergrens (mg/kg ds)	bovengrens (mg/kg ds)	gehalte asbest (mg/kg ds)	ondergrens (mg/kg ds)	bovengrens (mg/kg ds)
<0,5 mm	-								
0,5-1 mm	0,0	0,0	0,4	0,0	0,0	0,2	0,0	0,0	0,2
1-2 mm	0,0	0,0	0,9	0,0	0,0	0,5	0,0	0,0	0,5
2-4 mm	0,0	0,0	0,0	0,0	0,0	0,0	0,0	0,0	0,0
4-8 mm	0,0	0,0	0,0	0,0	0,0	0,0	0,0	0,0	0,0
8-20 mm	0,0	0,0	0,0	0,0	0,0	0,0	0,0	0,0	0,0
>20 mm	0,0	0,0	0,0	0,0	0,0	0,0	0,0	0,0	0,0
Totaal	<0,7	0,0	1,3	<0,7	0,0	0,7	0,0	0,0	0,7

Aangetroffen type asbest : Geen
 Bijzonderheden waargenomen : Geen

Serpentiijn asbest is chrysotiel.
 Amfibool asbest is amosiet, crocidoliet, actinoliet, anthophylliet en tremoliet.

De bepalingsgrens is bepaald voor de zeef fracties kleiner dan 4 mm. De totale bepalingsgrens is verkregen door de bepalingsgrenzen van de afzonderlijke zeef fracties te sommeren.
 Het materiaal is middels polarisatiemicroscopie onderzocht, de analyse is uitgevoerd conform NEN 5896.

gebondenheid	serpentiijn asbest	amfibool asbest	totaal afgerond
hecht	0,0	0,0	0,0
niet hecht	0,0	0,0	0,0
totaal afgerond	0,0	0,0	

Gewogen concentratie (serpentiijnasbestconcentratie vermeerderd met 10 maal de amfiboolasbestconcentratie) is: **<0,7 mg/kg ds**

De gewogen asbestconcentratie wordt berekend uit de niet-afgeronde gehalten aan serpentiijn en amfibool asbest. De weergegeven resultaten zijn afgerond.

Verklaring kwalitatief onderzoek zeef fractie <0,5 mm:
 - : geen asbest waargenomen

Dit analyse-certificaat, inclusief voorblad en eventuele bijlage(n), mag niet anders dan in zijn geheel worden gereproduceerd.

- De met een 'Q' gemerkte analyses zijn door RvA geaccrediteerd (registratienummer L086).

- De met een 'S' gemerkte analyses zijn door RvA geaccrediteerd (L086) en op basis van het schema AS 3000 erkend.

Opdrachtverificatiecode: IKEI-VNAL-FJUP-SPGW

Ref.: 1209426_certificaat_v1

ANALYSECERTIFICAAT

Projectcode : 1209426
 Uw project omschrijving : 210554-NEN/VOA Harskamperweg 16 Kootwijkerbroek
 Opdrachtgever : Hunneman Milieu-Advies

Monstercode : 6781238
 Uw referentie : Ruimtelijke eenheid RE-03, RE03: 0-20
 Opgegeven bemonsteringsdatum : 21/06/2021

Asbestonderzoek

Initialen analist : N.E.
 Datum geanalyseerd : 29-06-2021

Analyse is uitgevoerd conform NEN 5898 (S).

Massa aangeleverde monster : 20130 g
 Droge massa aangeleverde monster : 15500 g
 Percentage droogrest : 77,0 m/m %
 Type zieving : nat

zeef fractie (mm)	massa zeef fractie (gram)	percentage zeef fractie (m/m %)	massa onderzocht (gram)	percentage onderzocht (m/m %)	aantal asbest (deeltjes)	massa asbest-houdend materiaal (mg)
<0,5 mm	14583,8	95,6	19,9	0,14	n.v.t.	n.v.t.
0,5-1 mm	158,8	1,0	38,6	24,31	2	3,5
1-2 mm	282,5	1,9	83,4	29,52	3	10,1
2-4 mm	76,8	0,5	76,8	100,00	12	102,9
4-8 mm	69,2	0,5	69,2	100,00	8	523,5
8-20 mm	82,6	0,5	82,6	100,00	4	5767,3
>20 mm	0,0	0,0	0,0	100,00	0	0,0
Totaal	15253,7	100,0	370,5		29	6407,3

zeef fractie (mm)	asbest totaal			serpentijn asbest			amfibool asbest		
	gehalte asbest (mg/kg ds)	ondergrens (mg/kg ds)	bovengrens (mg/kg ds)	gehalte asbest (mg/kg ds)	ondergrens (mg/kg ds)	bovengrens (mg/kg ds)	gehalte asbest (mg/kg ds)	ondergrens (mg/kg ds)	bovengrens (mg/kg ds)
<0,5 mm	+								
0,5-1 mm	0,2	0,0	0,6	0,1	0,0	0,4	0,0	0,0	0,1
1-2 mm	0,4	0,1	1,1	0,3	0,1	0,8	0,1	0,0	0,3
2-4 mm	1,1	0,8	1,3	0,8	0,7	1,0	0,2	0,1	0,3
4-8 mm	5,5	4,1	6,9	4,3	3,4	5,1	1,2	0,7	1,7
8-20 mm	60	45	76	47	38	57	13	7,6	19
>20 mm	0,0	0,0	0,0	0,0	0,0	0,0	0,0	0,0	0,0
Totaal	68	50	85	53	42	64	15	8,4	21

Aangetroffen type asbest : Serpentine en Amfibool
 Bijzonderheden waargenomen : Geen

Serpentine asbest is chrysotiel.
 Amfibool asbest is amosiet, crocidoliet, actinoliet, anthophylliet en tremoliet.

De bepalingsgrens is bepaald voor de zeef fracties kleiner dan 4 mm. De totale bepalingsgrens is verkregen door de bepalingsgrenzen van de afzonderlijke zeef fracties te sommeren.
 Het materiaal is middels polarisatiemicroscopie onderzocht, de analyse is uitgevoerd conform NEN 5896.

gebondenheid	serpentine asbest	amfibool asbest	totaal afgerond
hecht	53	15	68
niet hecht	0,0	0,0	0,0
totaal afgerond	53	15	

Gewogen concentratie (serpentineasbestconcentratie vermeerderd met 10 maal de amfiboolasbestconcentratie) is: **200 mg/kg ds**

De gewogen asbestconcentratie wordt berekend uit de niet-afgeronde gehalten aan serpentine en amfibool asbest. De weergegeven resultaten zijn afgerond.

Verklaring kwalitatief onderzoek zeef fractie <0,5 mm:
 + : enkele losse vezels

Dit analyse-certificaat, inclusief voorblad en eventuele bijlage(n), mag niet anders dan in zijn geheel worden gereproduceerd.

- De met een 'Q' gemerkte analyses zijn door RvA geaccrediteerd (registratienummer L086).

- De met een 'S' gemerkte analyses zijn door RvA geaccrediteerd (L086) en op basis van het schema AS 3000 erkend.

Opdrachtverificatiecode: IKEI-VNAL-FJUP-SPGW

Ref.: 1209426_certificaat_v1

ANALYSECERTIFICAAT

Projectcode : 1209426
Uw project omschrijving : 210554-NEN/VOA Harskamperweg 16 Kootwijkerbroek
Opdrachtgever : Hunneman Milieu-Advies

Monstercode : 6781238
Uw referentie : Ruimtelijke eenheid RE-03, RE03: 0-20
Opgegeven bemonsteringsdatum : 21/06/2021

Asbestonderzoek - productidentificatie

zeef fractie (mm)	materiaal	gebondenheid	asbestsoort	percentage (m/m %)
<0,5 mm	-	-	chrysotiel	+
0.5-1 mm	cement, golfplaat	hecht	chrysotiel	10-15
			crocidoliet	2-5
1-2 mm	cement, golfplaat	hecht	chrysotiel	10-15
			crocidoliet	2-5
2-4 mm	cement, golfplaat	hecht	chrysotiel	10-15
			crocidoliet	2-5
4-8 mm	cement, golfplaat	hecht	chrysotiel	10-15
			crocidoliet	2-5
8-20 mm	cement, golfplaat	hecht	chrysotiel	10-15
			crocidoliet	2-5

ANALYSECERTIFICAAT

Projectcode : 1209426
Uw project omschrijving : 210554-NEN/VOA Harskamperweg 16 Kootwijkerbroek
Opdrachtgever : Hunneman Milieu-Advies

Monstercode : 6781239
Uw referentie : Ruimtelijke eenheid RE-04, RE04: 0-50
Opgegeven bemonsteringsdatum : 21/06/2021

Asbestonderzoek

Initialen analist : M.B.
 Datum geanalyseerd : 28-06-2021

Analyse is uitgevoerd conform NEN 5898 (S).

Massa aangeleverde monster : 17660 g
 Droge massa aangeleverde monster : 15611 g
 Percentage droogrest : **88,4** m/m %
 Type zieving : nat

zeef fractie (mm)	massa zeef fractie (gram)	percentage zeef fractie (m/m %)	massa onderzocht (gram)	percentage onderzocht (m/m %)	aantal asbest (deeltjes)	massa asbest-houdend materiaal (mg)
<0,5 mm	14275,0	92,9	14,0	0,10	n.v.t.	n.v.t.
0,5-1 mm	358,5	2,3	26,4	7,36	0	0,0
1-2 mm	533,8	3,5	115,8	21,69	0	0,0
2-4 mm	95,7	0,6	95,7	100,00	0	0,0
4-8 mm	48,7	0,3	48,7	100,00	0	0,0
8-20 mm	52,2	0,3	52,2	100,00	0	0,0
>20 mm	0,0	0,0	0,0	100,00	0	0,0
Totaal	15363,9	100,0	352,8		0	0,0

zeef fractie (mm)	asbest totaal			serpentiin asbest			amfibool asbest		
	gehalte asbest (mg/kg ds)	ondergrens (mg/kg ds)	bovengrens (mg/kg ds)	gehalte asbest (mg/kg ds)	ondergrens (mg/kg ds)	bovengrens (mg/kg ds)	gehalte asbest (mg/kg ds)	ondergrens (mg/kg ds)	bovengrens (mg/kg ds)
<0,5 mm	-								
0,5-1 mm	0,0	0,0	0,6	0,0	0,0	0,3	0,0	0,0	0,3
1-2 mm	0,0	0,0	0,9	0,0	0,0	0,4	0,0	0,0	0,4
2-4 mm	0,0	0,0	0,0	0,0	0,0	0,0	0,0	0,0	0,0
4-8 mm	0,0	0,0	0,0	0,0	0,0	0,0	0,0	0,0	0,0
8-20 mm	0,0	0,0	0,0	0,0	0,0	0,0	0,0	0,0	0,0
>20 mm	0,0	0,0	0,0	0,0	0,0	0,0	0,0	0,0	0,0
Totaal	<0,8	0,0	1,5	<0,8	0,0	0,7	0,0	0,0	0,7

Aangetroffen type asbest : Geen
 Bijzonderheden waargenomen : Geen

Serpentiin asbest is chrysotiel.
 Amfibool asbest is amosiet, crocidoliet, actinoliet, anthophylliet en tremoliet.

De bepalingsgrens is bepaald voor de zeef fracties kleiner dan 4 mm. De totale bepalingsgrens is verkregen door de bepalingsgrenzen van de afzonderlijke zeef fracties te sommeren.
 Het materiaal is middels polarisatiemicroscopie onderzocht, de analyse is uitgevoerd conform NEN 5896.

gebondenheid	serpentiin asbest	amfibool asbest	totaal afgerond
hecht	0,0	0,0	0,0
niet hecht	0,0	0,0	0,0
totaal afgerond	0,0	0,0	

Gewogen concentratie (serpentiinasbestconcentratie vermeerderd met 10 maal de amfiboolasbestconcentratie) is: **<0,8 mg/kg ds**

De gewogen asbestconcentratie wordt berekend uit de niet-afgeronde gehalten aan serpentiin en amfibool asbest. De weergegeven resultaten zijn afgerond.

Verklaring kwalitatief onderzoek zeef fractie <0,5 mm:
 - : geen asbest waargenomen

ANALYSECERTIFICAAT

Projectcode : 1209426
Uw project omschrijving : 210554-NEN/VOA Harskamperweg 16 Kootwijkerbroek
Opdrachtgever : Hunneman Milieu-Advies

Monstercode : 6781240
Uw referentie : Ruimtelijke eenheid RE-05, RE05: 0-50
Opgegeven bemonsteringsdatum : 21/06/2021

Asbestonderzoek

Initialen analist : K.A.
 Datum geanalyseerd : 28-06-2021

Analyse is uitgevoerd conform NEN 5898 (S).

Massa aangeleverde monster : 16800 g
 Droge massa aangeleverde monster : 15506 g
 Percentage droogrest : **92,3** m/m %
 Type zieving : nat

zeef fractie (mm)	massa zeef fractie (gram)	percentage zeef fractie (m/m %)	massa onderzocht (gram)	percentage onderzocht (m/m %)	aantal asbest (deeltjes)	massa asbest-houdend materiaal (mg)
<0,5 mm	14067,8	92,4	12,5	0,09	n.v.t.	n.v.t.
0,5-1 mm	339,0	2,2	77,0	22,71	0	0,0
1-2 mm	466,0	3,1	139,0	29,83	0	0,0
2-4 mm	117,0	0,8	117,0	100,00	0	0,0
4-8 mm	123,5	0,8	123,5	100,00	0	0,0
8-20 mm	107,0	0,7	107,0	100,00	0	0,0
>20 mm	0,0	0,0	0,0	100,00	0	0,0
Totaal	15220,3	100,0	576,0		0	0,0

zeef fractie (mm)	asbest totaal			serpentijn asbest			amfibool asbest		
	gehalte asbest (mg/kg ds)	ondergrens (mg/kg ds)	bovengrens (mg/kg ds)	gehalte asbest (mg/kg ds)	ondergrens (mg/kg ds)	bovengrens (mg/kg ds)	gehalte asbest (mg/kg ds)	ondergrens (mg/kg ds)	bovengrens (mg/kg ds)
<0,5 mm	-								
0,5-1 mm	0,0	0,0	0,2	0,0	0,0	0,1	0,0	0,0	0,1
1-2 mm	0,0	0,0	0,6	0,0	0,0	0,3	0,0	0,0	0,3
2-4 mm	0,0	0,0	0,0	0,0	0,0	0,0	0,0	0,0	0,0
4-8 mm	0,0	0,0	0,0	0,0	0,0	0,0	0,0	0,0	0,0
8-20 mm	0,0	0,0	0,0	0,0	0,0	0,0	0,0	0,0	0,0
>20 mm	0,0	0,0	0,0	0,0	0,0	0,0	0,0	0,0	0,0
Totaal	<0,4	0,0	0,7	<0,4	0,0	0,4	0,0	0,0	0,4

Aangetroffen type asbest : Geen
 Bijzonderheden waargenomen : Geen

Serpentine asbest is chrysotiel.
 Amfibool asbest is amosiet, crocidoliet, actinoliet, anthophylliet en tremoliet.

De bepalingsgrens is bepaald voor de zeef fracties kleiner dan 4 mm. De totale bepalingsgrens is verkregen door de bepalingsgrenzen van de afzonderlijke zeef fracties te sommeren.
 Het materiaal is middels polarisatiemicroscopie onderzocht, de analyse is uitgevoerd conform NEN 5896.

gebondenheid	serpentine asbest	amfibool asbest	totaal afgerond
hecht	0,0	0,0	0,0
niet hecht	0,0	0,0	0,0
totaal afgerond	0,0	0,0	

Gewogen concentratie (serpentineasbestconcentratie vermeerderd met 10 maal de amfiboolasbestconcentratie) is: **<0,4 mg/kg ds**

De gewogen asbestconcentratie wordt berekend uit de niet-afgeronde gehalten aan serpentine en amfibool asbest. De weergegeven resultaten zijn afgerond.

Verklaring kwalitatief onderzoek zeef fractie <0,5 mm:
 - : geen asbest waargenomen

ANALYSECERTIFICAAT

Projectcode : 1209426
Uw project omschrijving : 210554-NEN/VOA Harskamperweg 16 Kootwijkerbroek
Opdrachtgever : Hunneman Milieu-Advies

Opmerkingen m.b.t. analyses

Opmerking(en) algemeen

De volgende informatie is indien van toepassing verstrekt door de opdrachtgever:
Project omschrijving, Monsterreferentie(s), Opgegeven bemonsteringsdatum, Matrix, Monsterdiepte, Potnr (Barcode), Veldgegevens, Veldwaarnemingen en Bemonsteringsdata. De opgegeven bemonsteringsdatum kan van invloed zijn op de geldigheid van de resultaten.

Asbest

Individuele monsters van dit project zijn als asbest verdacht gekwalificeerd. De analysedeelmonsters zijn met beschermende maatregelen in het laboratorium in behandeling genomen.

Opmerking bij project: - Eurofins Omegam heeft het asbestonderzoek in dit/deze monster(s) uitgevoerd volgens de NEN 5898, en zoals beschreven in een aparte bijlage als onderdeel van dit analysecertificaat. Voor de analyseresultaten van het asbestonderzoek geldt dat Eurofins Omegam de analyse heeft uitgevoerd in de monsters die de opdrachtgever, zoals deze staan vermeld in de koptekst van dit analysecertificaat, zelf heeft genomen of laten nemen en aan Eurofins Omegam heeft aangeboden. Eurofins Omegam draagt geen verantwoordelijkheid inzake de herkomst en representativiteit alsmede de veiligheid tijdens de monsterneming.

ANALYSECERTIFICAAT

Projectcode : 1209426
Uw project omschrijving : 210554-NEN/VOA Harskamperweg 16 Kootwijkerbroek
Opdrachtgever : Hunneman Milieu-Advies

Barcodeschema's

<i>Monstercode</i>	<i>Uw referentie</i>	<i>uw monsterref.</i>	<i>uw diepte</i>	<i>uw barcode</i>
6781236	Ruimtelijke eenheid RE-01, RE01: 0-20	RE01	0.00-0.20	1685484MG
6781237	Ruimtelijke eenheid RE-02, RE02: 0-20	RE02	0.00-0.20	1681043MG
6781238	Ruimtelijke eenheid RE-03, RE03: 0-20	RE03	0.00-0.20	1681042MG
6781239	Ruimtelijke eenheid RE-04, RE04: 0-50	RE04	0.00-0.50	1681041MG
6781240	Ruimtelijke eenheid RE-05, RE05: 0-50	RE05	0.00-0.50	1681060MG

A N A L Y S E C E R T I F I C A A T

Projectcode : 1209426
Uw project omschrijving : 210554-NEN/VOA Harskamperweg 16 Kootwijkerbroek
Opdrachtgever : Hunneman Milieu-Advies

Analysemethoden in Grond (AS3000)

AS3000

In dit analysecertificaat zijn de met 'S' gemerkte analyses uitgevoerd volgens de analysemethoden beschreven in het "Accreditatieschema Laboratoriumanalyses voor grond-, waterbodem- en grondwateronderzoek (AS SIKB 3000)". Het laboratoriumonderzoek is uitgevoerd volgens de onderstaande analysemethoden. Deze analyses zijn vastgelegd in het geldende accreditatie-certificaat met bijbehorende verrichtingenlijst L086 van Eurofins Omegam BV.

Asbestonderzoek : Conform AS3070 prestatieblad 1 en NEN 5898

BIJLAGE 4

Monsternemingsplan en -formulier asbest



Projectgegevens		Monsternemings-plan SIKB-BRL protocol 2018 (asbest in grond/puin) (monsterneming asbest in grond en/of puin)	
Projectnummer	210554	 NEN/VOA Harskamperweg 16 Kootwijkerbroek 210554 juni 2021	
Locatie, gemeente	Barneseld		
Opdrachtgever	dhr Scholma		
Doel onderzoek	<input checked="" type="radio"/> verkennend <input type="radio"/> nader onderzoek		
Uitvoerende organisatie	Hunneman Milieu-Advies Raalte BV.		
Verantwoordelijke MT	J. M. van der Kamp		
Assistent/leerling			
Verantwoordelijke PL	Hunneman	Tel.nr: 0572-360998	

Checklist veiligheid en onderzoeksstrategie

O onverdacht: standaard veiligheidsmaatregelen conform optie B werkinstructie
 verdacht: Zie offerte/ RF33 strategiebepaling en aanvullende veiligheidsmaatregelen conform optie A/C werkinstructie
 ↳ drupzone.....

Toets uitvoering	
Maaiveldinspectie uitgevoerd	<input type="radio"/> ja <input checked="" type="radio"/> nee, voorafgaand aan veldwerk
Aanvullende instructie locatiebezoek	<input checked="" type="radio"/> nee <input type="radio"/> ja
Aanvullende instructie veldwerk	<input checked="" type="radio"/> nee <input type="radio"/> ja zie RF-33
Aanvulling standaard apparatuur, hulpmiddelen	<input checked="" type="radio"/> nee <input type="radio"/> ja
afwijkingen VKB-protocol/NEN-normen	<input checked="" type="radio"/> nee <input type="radio"/> ja motivatie:
Klic-melding	<input checked="" type="radio"/> nvt <input type="radio"/> ja <input type="radio"/> door aannemer

Laboratorium en coderingen



Laboratorium	Code monster(s):	<input checked="" type="radio"/> bodem NEN-5707	RE-a -
<input checked="" type="radio"/> Omegam		<input type="radio"/> puin (NEN-5897)
<input type="radio"/> AL-west		<input type="radio"/> materiaalmonster (NEN-5896)
<input type="radio"/>		<input type="radio"/> materiaal verzamelmonster (MVM)

Checklist onderzoeks- en veiligheidsmaterialen

<input checked="" type="radio"/> Spade	<input checked="" type="radio"/> Afsluitbare emmers	<input type="radio"/> Hersluitbare plastic zakken
<input checked="" type="radio"/> Hark	<input checked="" type="radio"/> Meetlint / Meetwiel	<input type="radio"/> Landmeetapparatuur
<input checked="" type="radio"/> Folie	<input type="radio"/> Markeerlint	<input type="radio"/> Piketpaaltjes
<input checked="" type="radio"/> Werkschets	<input type="radio"/> Schouwbak	<input type="radio"/> Ruime hoeveelheid werkwater van drinkwaterkwaliteit
<input checked="" type="radio"/> Vochtmet	<input type="radio"/> Veiligheidshelm	<input type="radio"/> Halfgelaatsmasker
<input checked="" type="radio"/> Veiligheidshandschoenen	<input type="radio"/> Plakband	<input type="radio"/> Afspoelbare- of wegwerpoveralls
<input checked="" type="radio"/> Afspoelbare laarzen of wegwerperschoenen		
<input checked="" type="radio"/> Grove zeven met een maaswijdte van 40 en 20 millimeter		
<input checked="" type="radio"/> Monsterschep van minimaal 10 centimeter lang en 5 centimeter breed		
<input checked="" type="radio"/> Grondboor met een zo groot mogelijke middellijn, maar minimaal 3xD ₁₀₀ of 12 centimeter		
<input checked="" type="radio"/> Grove balans met een bereik tot 60 kilogram, afleesbaar op hele grammen (1% nauwkeurigheid)		
O gemechaniseerde apparatuur voor graaf- en grondwerk, geschikt voor het nemen van monsters (voorzien van overdruk)		
<input type="radio"/> P3-overdrukmasker met filter en laadapparaten	<input type="radio"/> Stickers met de tekst "asbesthoudend afval"	
<input type="radio"/> Overdrucabine op de laadschop of kraan	<input type="radio"/> Asbest decontaminatie-unit	
<input type="radio"/> zakken met opschrift "asbest gevaarlijk"		

Ruimte voor notities en toelichting

.....

Projectgegevens		Monsternemings-formulier SIKB-BRL protocol 2018 (asbest in grond/puin) (monsterneming asbest in grond en/of puin)	
Opdrachtgever	<input checked="" type="checkbox"/> idem monsternemingsplan		
Doel onderzoek	<input checked="" type="checkbox"/> idem monsternemingsplan	<input checked="" type="checkbox"/> verkennend	<input type="checkbox"/> nader
Uitvoerende veldwerker(s)	J. Indenbamp / T in F veld		
Uitvoeringsdatum			
Locatiegegevens			
Locatie ingedeeld in deelgebieden/RE's	<input type="checkbox"/> nee <input checked="" type="checkbox"/> ja, ingedeeld o.b.v. welke criteria: app + druppzone		
Strategie aangepast	<input checked="" type="checkbox"/> nee <input type="checkbox"/> ja, (svp toelichten bij notities) :		
Omstandigheden visuele inspectie			
Neerslag	<input checked="" type="checkbox"/> < 10 mm <input type="checkbox"/> > 10 mm per uur <input type="checkbox"/> regen <input type="checkbox"/> hagel <input type="checkbox"/> sneeuw		
Tijdstip	<input type="checkbox"/> na zonsopgang/voor zonsondergang <input type="checkbox"/> na zonsondergang		
Zicht	<input type="checkbox"/> < 50 m <input checked="" type="checkbox"/> > 50 m		
Bedekking maaiveld	<input checked="" type="checkbox"/> < 25% <input type="checkbox"/> > 25% vegetatie, waterplassen, anders nl.:		
Vegetatie verwijderd?	<input type="checkbox"/> ja <input checked="" type="checkbox"/> nvt <input type="checkbox"/> nee bedekkingsgraad na verwijdering <input type="checkbox"/> < 25% <input type="checkbox"/> > 25%		
Maaiveldinspectie uitgevoerd	<input type="checkbox"/> nee, tijdens locatie bezoek <input checked="" type="checkbox"/> ja, voorafgaand aan veldwerk		
bijzonderheden maaiveldinspectie	<input checked="" type="checkbox"/> nee <input type="checkbox"/> ja:		
Resultaten visuele inspectie en overige veldwerkzaamheden			
vochtgehalte	<input checked="" type="checkbox"/> > 10% <input type="checkbox"/> < 10%		Aantal metingen: 6
maatregelen (n.a.v. vochtgehalte)			
Re's/proefvlakken/rasters/	afmetingen vermelden op tekening		
Indien visueel asbest aangetroffen:	Hoeveelheid, type.plaat/golf/, vindplaats zie tekening en codering <input type="checkbox"/> zie boorstaat veldwerk <input type="checkbox"/> herkomst indien bekend: <input type="checkbox"/> opmerkingen		
Gaten/sleuven/boringen	boordiepte en/of afmetingen vermelden, bij voorkeur bij de profielbeschrijving		
Bodemmonsters	codering en datum overdracht aan lab vermelden, bij voorkeur bij de profielbeschrijving		
Checklist bijlagen	<input checked="" type="checkbox"/> foto's <input checked="" type="checkbox"/> kaart <input type="checkbox"/> overig:		
Toets uitvoering			
afwijkingen van VKB-protocol 2018 of van NEN 5707/5897	<input checked="" type="checkbox"/> nee <input type="checkbox"/> ja, aard en motivatie afwijkingen:		
paraaf veldwerker	d.d.: 21-6-21	MT:	
voor akkoord projectleider	d.d.: 21-06-2021	PL:	
Ruimte voor notities			

BIJLAGE 5

Historische informatie



Rapport Bodemloket

Datum: 4-6-2021





Legenda

Locatie



Voortgang onderzoek

-  Gegevens aanwezig, status onbekend
-  Saneringsactiviteit
-  Voldoende onderzocht/gesaneerd
-  Onderzoek uitvoeren
-  Historie bekend

Mijnsteengebieden

-  Mijnsteengebieden Limburg
Besluit Bodemkwaliteit

Rapport

Inhoud

1 [Algemeen](#)

2 [Disclaimer](#)

1 Algemeen

Bij het Bodemloket is geen informatie voor deze locatie beschikbaar over bodemonderzoek en/of sanering. Mogelijk is informatie beschikbaar bij gemeente, omgevingsdienst of provincie.

2 Disclaimer

De bodeminformatie omvat alleen informatie die bij de provincie en gemeenten bekend is. Wanneer er geen gegevens op de kaart staan kunnen we niet met zekerheid zeggen dat de ondergrond schoon is. Andersom wijzen historische bedrijfsactiviteiten op de kaart niet zonder meer op bodemverontreiniging. Om daar duidelijkheid in te krijgen moet de bodem verder onderzocht worden.

De inhoud van deze bodeminformatiekaart is met de grootste zorg samengesteld. Toch kan het voorkomen dat de informatie verouderd is of onjuistheden bevat. Wij vragen daarvoor uw begrip. Neem voor de meest actuele situatie van een locatie contact op met de gegevensbeheerder van de locatie. De contactgegevens van de gegevensbeheerder staat hierboven.

Uw reactie stellen we op prijs. Het geeft ons gelegenheid de fouten en gebreken te herstellen.

Rijkswaterstaat beheert de website Bodemloket. Vragen over de werking van de website kunt u stellen via onze helpdesk: <http://www.bodemplus.nl/helpdesk>.



SECTOR VROM BARNEVELD
AFDELING MILIEU

INSPEKTIE RAPPORT

De ondergetekende, A. T. HAMOEN
medewerker van de afdeling Milieu van de gemeente Barneveld, aangewezen als toezicht-
houdend ambtenaar ingevolge de milieuwetten, heeft op 9-5-1999 om ± 1600 uur
geconstateerd dat op het perceel, plaatselijk bekend HARJNOMPERWEG 16

een VEEHOUDERIJ
onder de naam [REDACTED]
is gevestigd, vallende onder de bepalingen van de WET MILIEUBEHEER

Vastgesteld wordt, sprekende met [REDACTED]
beroep / functie dat
 voor bovengenoemde inrichting geen vergunning werd verkregen, althans dat geen ver-
gunning kon worden getoond. ¹
 deze inrichting zonder vergunning is uitgebreid en / of gewijzigd.
 aan de volgende aan de verleende vergunning dd. -19 .. nr. verbonden
voorschriften niet wordt voldaan;

KENN LOODS VAN 29-10-92
+ OLJETANK IN LEKBAK MET AFDAK → AKKOORD BEKONDEN

WILMIEM
SVP IN/UIT BOEKEN!

De ondergetekende heeft aan
mondeling medegedeeld dat binnen maand(en)
 een aanvraag om een vergunning moet worden ingediend.
 aan alle aan de bovengenoemde vergunning verbonden voorschriften moet zijn voldaan.

Dit rapport is in drievoud opgemaakt en
ondertekend, Barneveld, 10-5-1999
Handtekening, [Signature]

Een exemplaar van dit rapport is overhan-
digd aan
Barneveld, -19 ..
Handtekening, [Signature]

ARCHIEF



Situatie Kad. Oms. Garderen
 Sectie M. n. 2884
 S. 3. Ka. 1. 2500

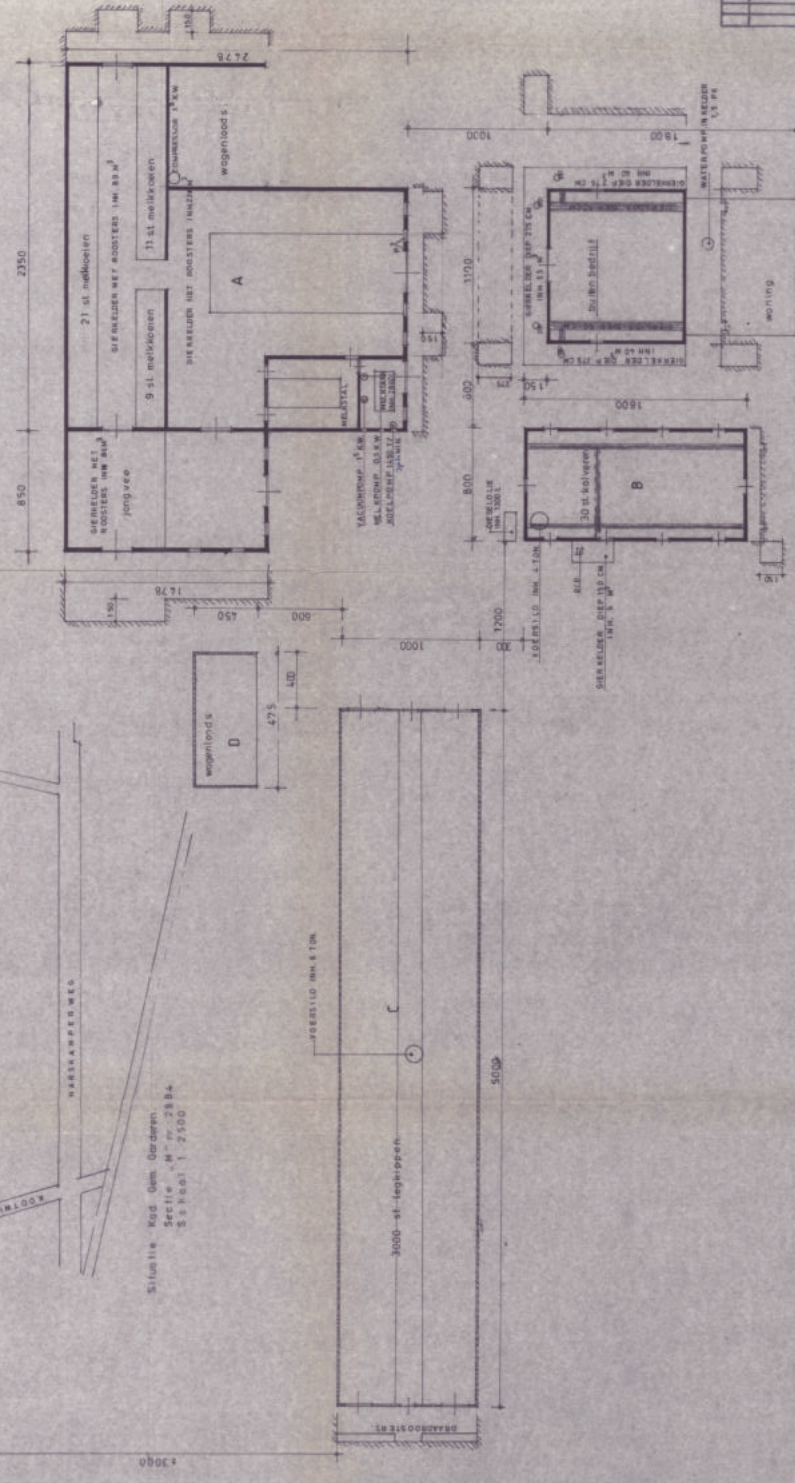
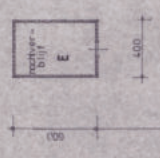

Gebouw A Melkkoenstal.

stenen wanden met golfplaten dak
 natuurlijke ventilatie
 mest- en gieropslag in kelder 406 m³

Gebouw B Mestkalverenstal.

stenen wanden met pannen dak
 natuurlijke ventilatie
 mest- en gieropslag in kelder 6 m.

Gebouw C Legkippenst. huur.

houten wanden op stenen fundatie.
 golfplaten dak
 natuur lijke ventilatie
 droge mest op vloer

Gebouw D Wagenloods.

houten wanden op stenen fundatie
 golfplaten dak

Gebouw E Nachverblijfstal.

houten wanden op stenen fundatie
 golfplaten dak
 event. mest op vloer
 poederblusser in k. 7 kg.

Behoort bij besluit van burgemeester en wethouders der gemeente BATHYVELD van 26 MRT 1980
 M.L. Bouwpl. 1
 Gemeentearchief

Deur

ingekomen: 3-12-1979

Opdrachtgever: de wijk van [redacted] 3372, JB. Kooiwijske boezem.
 Naar aanpak van de ontwerp van een hinderwettelijke voor het in werking
 van Plan voor brengen en in werking houden van een verbouwing.

Ontwerp: PLATTEGRONDEN EN SITUATIE

Datum: 26-11-79. Schaal: 1:200. Getekend: 5
 Werk: B. Blauw: 2

Ontwerper: Bouwkundig tekenburo W. Schrijver
 Huisweg 12, 3372, JB. Bathyvelde. Tel. 06388-3168

FORM. 50 x 80 CM

TEKENING 1-1

Situatie met monsterpunten, peilbuis en contourlijnen

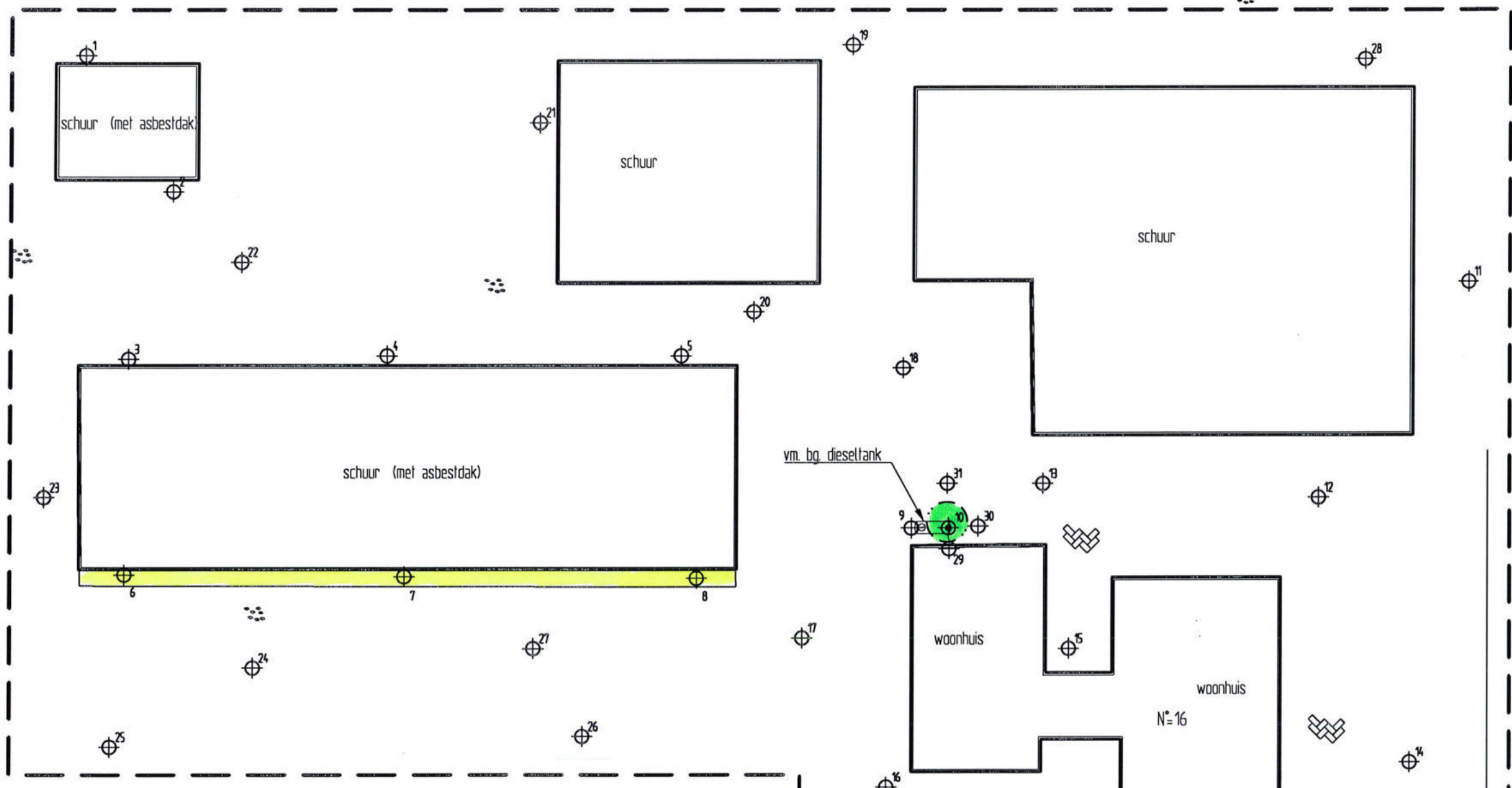

LEGENDA

- monterpunt met nummer
- peilbuis met nummer
- contourlijn met gehalte asbest > l-waarde
- contourlijn vaste bodem met gehalte minerale olie > l-waarde
- grens onderzoekslocatie



Harskamperweg



Mevr. Mandersloot van Meerveld Verkennend bodem- en asbestonderzoek Harskamperweg 16 te Kootwijkerbroek Situatie met monterpunten, peilbuis en contourlijnen	Projectnummer 210554
	Tekening 1-1
	Schaal 1:
	Almetingen A3_1
	Datum juli-2021
Getekend dh	Filename 210554A
Barkstraat 5 Postbus 253 8100 AG Roorle Tel.: 0572-360998 Fax.: 0572-351574	