

Dit document bevat rekenresultaten van AERIUS Calculator. Het betreft de hoogst berekende stikstofbijdragen per stikstofgevoelig Natura 2000-gebied, op basis van rekenpunten die overlappen met habitattypen en/of leefgebieden die aangewezen zijn in het kader van de Wet natuurbescherming, gekoppeld aan een aangewezen soort, of nog onbekend maar mogelijk wel relevant.

De berekening op basis van stikstofemissies gaat uit van de componenten ammoniak (NH_3) en/of stikstofoxide (NO_x).

Wilt u verder rekenen of gegevens wijzigen? Importeer de pdf dan in Calculator. Voor meer toelichting verwijzen wij u naar de website www.aerius.nl.

Berekening Situatie 1

- ▶ Kenmerken
- ▶ Samenvatting emissies
- ▶ Depositieresultaten
- ▶ Gedetailleerde emissiegegevens

Verdere toelichting over deze PDF kunt u vinden in een bijbehorende leeswijzer. Deze leeswijzer en overige documentatie is te raadplegen via:
<https://www.aerius.nl/handleidingen-en-leeswijzers>.

AERIUS CALCULATOR

Contact

Rechtspersoon	Inrichtingslocatie
Blom Ecologie B.V.	Kapweg 15, 3774RC Kootwijkerbroek

Activiteit

Omschrijving	AERIUS kenmerk
sloop en bouw Kapweg 15 Kootwijkerbroek	RhqdPh8AZyxZ

Datum berekening	Rekenjaar	Rekenconfiguratie
23 februari 2021, 15:11	2021	Berekend voor natuurgebieden

Totale emissie

	Situatie 1
NOx	96,68 kg/j
NH ₃	< 1 kg/j

Resultaten

Hectare met
hoogste bijdrage
(mol/ha/j)

Natuurgebied	Bijdrage
Veluwe	0,01

Toelichting

Sloop en bouwwerkzaamheden

Locatie
Situatie 1

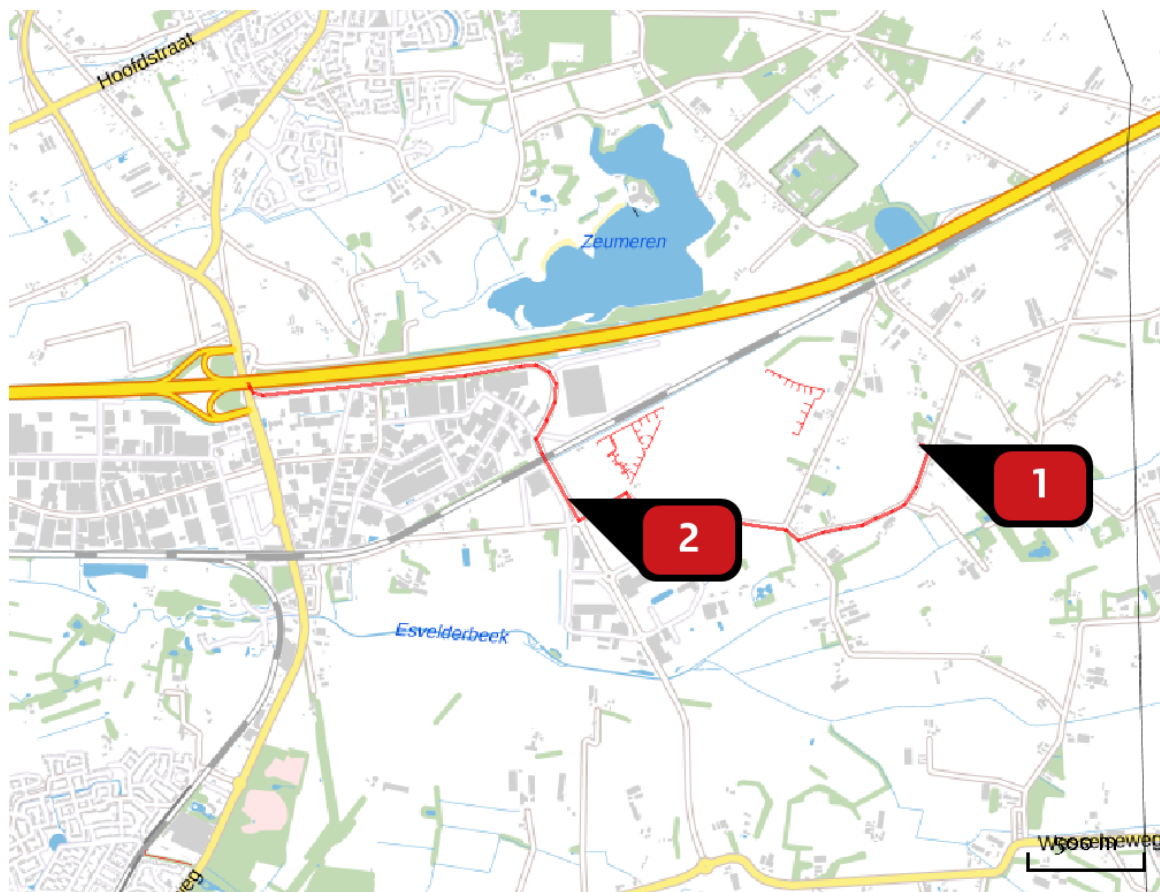

Emissie
Situatie 1

Bron Sector		Emissie NH ₃	Emissie NO _x
1	 Inzet mobiele werktuigen Mobiele werktuigen Bouw en Industrie	< 1 kg/j	93,36 kg/j
2	 Verkeersbewegingen machines en materialen Wegverkeer Buitenwegen	< 1 kg/j	3,33 kg/j

Resultaten
stikstof
gevoelige
Natura 2000
gebieden
(mol/ha/j)

Natuurgebied	Hoogste bijdrage	Bijdrage op (bijna) overbelaste hexagonen*
Veluwe	0,01	

* Als de hoogste depositietoename plaatsvindt op een hexagoon waar géén sprake is van een (naderende) stikstofoverbelasting, dan is de hoogste toename op een hexagoon met wel een (naderende) stikstofoverbelasting in deze kolom weergegeven.

Resultaten
per
habitatype
(mol/ha/j)

voor de 10
stikstofgevoelige
Natura 2000-
gebieden met het
hoogste resultaat

Veluwe

Habitatype	Hoogste bijdrage	Bijdrage op (bijna) overbelaste hexagonen*
Lg13 Bos van arme zandgronden	0,01	
ZGLg13 Bos van arme zandgronden	0,01	
ZGL4030 Droge heiden	0,01	
Hg120 Beuken-eikenbossen met hulst	0,01	
L4030 Droge heiden	0,01	

* Als de hoogste depositietoename plaatsvindt op een hexagoon waar géén sprake is van een (naderende) stikstofoverbelasting, dan is de hoogste toename op een hexagoon met wel een (naderende) stikstofoverbelasting in deze kolom weergegeven.

Emissie
(per bron)
Situatie 1

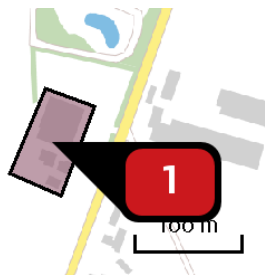

Naam
Locatie (X,Y)
NOx
NH3

Inzet mobiele werktuigen
172280, 464278
93,36 kg/j
< 1 kg/j

Voertuig	Omschrijving	Uitstoot hoogte (m)	Spreiding (m)	Warmte inhoud (MW)	Stof	Emissie
AFW	Shovel	4,0	4,0	0,0	NOx NH3	11,20 kg/j < 1 kg/j
AFW	Mobiele kraan	4,0	4,0	0,0	NOx NH3	16,38 kg/j < 1 kg/j
AFW	Betonpomp	4,0	4,0	0,0	NOx NH3	1,58 kg/j < 1 kg/j
AFW	Verreiker	4,0	4,0	0,0	NOx NH3	24,19 kg/j < 1 kg/j
AFW	Stationair draaien voertuigen	4,0	4,0	0,0	NOx	40,00 kg/j

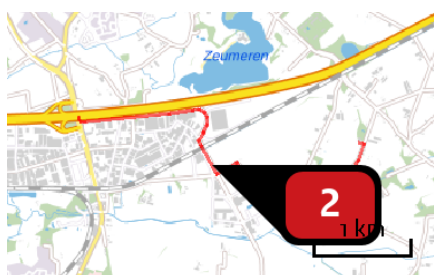

Naam
Locatie (X,Y)
NOx
NH3

Verkeersbewegingen machines en materialen
170769, 464044
3,33 kg/j
< 1 kg/j

Soort	Voertuig	Aantal voertuigen	Stof	Emissie
Standaard	Licht verkeer	500,0 / jaar	NOx NH3	< 1 kg/j < 1 kg/j
Standaard	Zwaar vrachtverkeer	200,0 / jaar	NOx NH3	2,83 kg/j < 1 kg/j

Disclaimer

Hoewel verstrekte gegevens kunnen dienen ter onderbouwing van een vergunningaanvraag, kunnen er geen rechten aan worden ontleend. De eigenaar van AERIUS aanvaardt geen aansprakelijkheid voor de inhoud van de door de gebruiker aangeboden informatie. Bovenstaande gegevens zijn enkel bruikbaar tot er een nieuwe versie van AERIUS beschikbaar is. AERIUS is een geregistreerd handelsmerk in Europa. Alle rechten die niet expliciet worden verleend, zijn voorbehouden.

Rekenbasis

Deze berekening is tot stand gekomen op basis van:

AERIUS [versie 2020_20210209_2f032ce1a2](#)

Database [versie 2020_20210209_2f032ce1a2](#)

Voor meer informatie over de gebruikte methodiek en data zie:

<https://www.aerius.nl/nl/factsheets/release/aerius-calculator-2020>