

Verkennend bodemonderzoek en asbest in bodemonderzoek

Locatie

Adres: Garderbroekerweg 104
Postcode, Plaats: 3774 JG Kootwijkerbroek

Opdrachtgever

Naam: Dhr. J. Bouwman
Adres: Garderbroekerweg 104
Postcode, plaats: 3774 JG Kootwijkerbroek

Contactpersoon: Dhr. E. van den Brink (Architectenburo Van den Brink)
Telefoonnummer: 0342 42 4000

Uitvoering en rapportage

Naam: Grondvitaal BV
Adres: Voorthuizerstraat 256
Postcode, plaats: 3881 SN Putten

Telefoonnummer: 0341 491323
Fax: 0341 491806
E-mailadres: info@grondvitaal.nl

Contactpersoon: dhr. J.W. Mertens

Projectgegevens

Projectnummer: **1926121**
Versie: **01**
Revisiestatus: Definitief

Rapportagedatum: 25 oktober 2019
Autorisatiedatum: 25 oktober 2019

Uitvoering conform: NEN 5740
NEN 5707

Analyses

Naam: Eurofins Analytico B.V.
Adres: Gildeweg 42-46
Postcode, plaats: 3771 NB Barneveld

Telefoonnummer: 0342 426300
E-mailadres: info-env@eurofins.nl

Naam: ACMAA
Adres: 't Haarboer 6
Postcode, plaats: 7561 BL Deurningen

Telefoonnummer: 074-2455040
E-mailadres: laboratorium@acmaa.nl

INHOUDSOPGAVE

- 1 SAMENVATTING
 - 2 OMSCHRIJVING VAN HET ONDERZOEK
 - 2.1 Doel van het onderzoek
 - 2.2 Historisch onderzoek en visuele waarneming
 - 2.3 Onderzoekshypothese
 - 2.4 Uitvoering van het onderzoek
 - 2.5 Geohydrologie
 - 2.6 Veldwerk wijze van uitvoering
 - 2.7 Resultaten veldwerk
 - 3 LABORATORIUMONDERZOEK
 - 3.1 Omschrijving
 - 3.2 Resultaten en interpretatie van het laboratoriumonderzoek
 - 3.3 Overzicht analyseresultaten
 - 4 SAMENVATTING, CONCLUSIE en AANBEVELING
 - 4.1 Samenvatting
 - 4.2 Conclusie
 - 4.3 Aanbeveling
 - 5 ONDERZOEK ASBEST IN BODEM
 - 5.1 Uitvoering van het onderzoek
 - 5.2 Resultaten bodeminspectie
 - 6 LABORATORIUMONDERZOEK
 - 6.1 Omschrijving
 - 6.2 Analyseresultaten
 - 7 ONDERZOEKSRESULTATEN, CONCLUSIE en AANBEVELING
 - 7.1 Onderzoeksresultaten
 - 7.2 Conclusie
 - 7.3 Aanbeveling
- BIJLAGEN
1. Overzicht boorpunten en inspectiegaten
Kadastrale situatie
Topografische aanduiding (kaartcoördinaten)
 2. Boorprofielen
 3. Analyseresultaten
 4. Achtergrond-, streef- en interventiewaarden standaardbodem (VROM)

1 SAMENVATTING

Soort onderzoek	Verkennd bodemonderzoek
Aanleiding	aanvraag omgevingsvergunning
Doel	Vaststellen of sprake is van verontreiniging in de grond / grondwater
Opzet	NEN 5740 ONV (onverdacht) en NEN 5740 VEP (verdachte kern) NEN 5707+C2:2017 § 6.4.5 (verdachte bovengrond, diffuse bodembelasting, heterogeen verdeeld)

Locatie	Garderbroekerweg 104 3774 JG Kootwijkerbroek
Kadastraal bekend	Gemeente Garderen Sectie H Nummer 4291
Oppervlakte	1.050 m ²
Terreinrichting	gedeeltelijk verhard
Terreingebruik	Wonen
Terreingebruik omgeving	Wonen / agrarisch
Kaartcoördinaten	X = 173173 Y = 463898
Hypothese	Verdacht

VERKENNEND BODEMONDERZOEK

Aantal boringen / peilbuizen	0,5 m-mv	1,0 m-mv	2,0 m-mv	2,5 m-mv	peilbuis
A. Onverdacht gebied	4	-	1	-	1
B. Bovengrondse olietank	-	2	-	-	1
Bodemopbouw	Donkerbruin tot lichtgrijs matig fijn zand				
Grondwaterstand	0,89 m-mv				
Zintuiglijke waarnemingen	Sporen baksteen				

Resultaten grond		> achtergrondwaarde	> interventiewaarde
A. Onverdacht gebied	Bovengrond	-	-
	Ondergrond	-	-
B. Bovengrondse olietank	Bovengrond	-	-
Resultaten grondwater		> streefwaarde	> interventiewaarde
A. Onverdacht gebied	Grondwater	Barium (0,03)	-
B. Bovengrondse olietank	Grondwater	-	-

Conclusies	Hypothese bevestigd. Verontreiniging vormt geen aanleiding tot nader onderzoek Er zijn o.i. geen belemmeringen voor de gewenste activiteiten
-------------------	--

ASBEST IN BODEMONDERZOEK

Visuele inspectie	Per locatie: maaiveld geïnspecteerd in stroken van 1,5 m haaks op elkaar
Grondonderzoek	Per locatie: 5 inspectiegaten van 0,3 bij 0,3 m en 0,5 m diep. Per locatie is één gat met een grondboor doorgezeten tot in de ongeroerde ondergrond.

Resultaten asbest in grond	Maaiveld	Geen asbestverdachte materialen aangetroffen
	Bovengrond	Geen asbestverdachte materialen aangetroffen

Conclusies	<p>Hypothese bevestigd. Er zijn geen onaanvaardbare gehalten asbest in de bodem aangetroffen.</p> <p>De verontreiniging vormt geen aanleiding tot nader onderzoek.</p>
-------------------	--

2 OMSCHRIJVING VAN HET UITGEVOERDE ONDERZOEK

2.1 Doel van het onderzoek

Het doel van het verkennend bodem- en asbest in bodemonderzoek is het vaststellen van de milieuhygiënische kwaliteit van de bodem met betrekking tot de eventuele aanwezigheid van bodemverontreiniging in de grond en het freatisch grondwater.

2.2 Historisch onderzoek en visuele waarneming

Het historisch vooronderzoek is uitgevoerd conform NEN 5725. Tijdens het vooronderzoek zijn de hierna te noemen bronnen geraadpleegd waaruit de volgende voor het onderzoek van belang zijnde gegevens bekend zijn geworden:

Overzicht voorinformatie

Bron	Informatie												
Opdrachtgever / contactpersoon	<p>Op de onderzoekslocatie bevindt zich een woning met bijgebouwen. Het te onderzoeken terreingedeelte bestaat gedeeltelijk uit met klinkers en betontegels verhard terrein. Voor het overige deel is het terrein onverhard (tuin, gras, zand). De aanleiding tot het onderzoek is een omgevingsvergunning aanvraag.</p> <p>Het uitgevoerde onderzoek strekt zich uit over een oppervlak van ± 1.050 m² (zoals op bijlage 1 aangegeven). Er hebben voor zover bekend op de onderzoekslocatie geen bedrijfsmatige activiteiten plaatsgevonden waardoor een bodemverontreiniging is ontstaan. Voor zover bekend zijn op de locatie geen olietanks of andere verontreinigingsbronnen aanwezig (of aanwezig geweest).</p> <p>Het te onderzoeken terreingedeelte is bestemd voor de nieuwbouw van een woning. Momenteel is er daarom een bouwput aanwezig op het terrein.</p>												
Bouwarchief gemeente Barneveld	<p>Garderbroekerweg 102</p> <table style="width: 100%; border-collapse: collapse;"> <tr> <td style="width: 30%;">16/1986</td> <td style="width: 40%;">Reguliere bouwvergunning</td> <td style="width: 30%;">Bouw woning</td> </tr> <tr> <td>181B/1952</td> <td>Reguliere bouwvergunning</td> <td>2 kippenhokken</td> </tr> </table> <p>Garderbroekerweg 104</p> <table style="width: 100%; border-collapse: collapse;"> <tr> <td style="width: 30%;">414/1961</td> <td style="width: 40%;">Reguliere bouwvergunning</td> <td style="width: 30%;">Bouw kippenhok / loods</td> </tr> <tr> <td>788/1965</td> <td>Reguliere bouwvergunning</td> <td>Uitbreiden woning</td> </tr> </table>	16/1986	Reguliere bouwvergunning	Bouw woning	181B/1952	Reguliere bouwvergunning	2 kippenhokken	414/1961	Reguliere bouwvergunning	Bouw kippenhok / loods	788/1965	Reguliere bouwvergunning	Uitbreiden woning
16/1986	Reguliere bouwvergunning	Bouw woning											
181B/1952	Reguliere bouwvergunning	2 kippenhokken											
414/1961	Reguliere bouwvergunning	Bouw kippenhok / loods											
788/1965	Reguliere bouwvergunning	Uitbreiden woning											
Milieu-/Hinderwetarchief gemeente Barneveld	<p>Uit het gemeentelijk dossieronderzoek zijn geen relevante gegevens verkregen waaruit een mogelijke bodemverontreiniging is af te leiden.</p> <p>Op de Garderbroekerweg 102 is in 1975 een Hinderwet vergunning verleend voor het oprichten en in werking hebben van een veehouderij met mestopslag.</p>												

Bodemarchief gemeente Barneveld	Er zijn geen bodemonderzoeken van de locatie bekend bij de gemeente Barneveld.
Tankenbestand gemeente Barneveld	Op de bijbehorende tekening bij de verlening van de Hinderwetvergunning aan de Garderbroekerweg 102 is een bovengrondse petroleumtank van 1.000 L zichtbaar. Deze ligt op de rand van het huidige onderzoeksgebied. Het is niet bekend of deze tank verwijderd is.
Bodemkwaliteitskaart	Volgens de bodemfunctiekaart ligt de locatie in de zone "overig". Volgens de toepassings- en ontgravingskaart valt de locatie in de klasse "natuur en landbouw", voor zowel de boven- als de ondergrond.
Bodemloket (www.bodemloket.nl)	Op het Bodemloket wordt enkel de bovengrondse petroleumtank genoemd. De startdatum hiervan is 1975; de einddatum is onbekend.
Bodemloket provincie Gelderland	Volgens de asbestkansenkaart is er op de locatie een 'grote kans' op asbest in bodem. Er zijn verder geen relevante gegevens bekend geworden.
Topografische kaarten (www.topotijdreis.nl)	Sinds 1850 is er op de topografische kaarten bebouwing zichtbaar op en rondom de onderzoekslocatie. De omgeving is heeft altijd een agrarische functie gehad. Er zijn verder geen relevante gegevens bekend geworden.
Dempingen / ophogingen, puinverhardingen, asbest	Voor zover bekend is het te onderzoeken terrein niet opgehoogd. Tevens zijn geen aanwijzingen voor puinverhardingslagen of asbesthoudende materialen op of in de bodem bekend geworden.
Visuele inspectie en waarneming door veldwerker	Uit de visuele inspectie van de onderzoekslocatie, voorafgaand aan de uitvoering van het veldwerk, zijn geen aanwijzingen voor bodembelastende activiteiten of bodemvreemde materialen bekend geworden. De bovengrondse olietank is niet meer aanwezig.

Samenvatting relevante gegevens

- * Door de opdrachtgever/contactpersoon is geen informatie verstrekt waaruit blijkt dat de bodem op enigerlei wijze is verontreinigd.
- * Er zijn geen bodemonderzoeken bekend geworden.
- * Op de locatie heeft in het verleden een bovengrondse olietank gelegen. Deze is momenteel niet meer aanwezig.
- * Volgens de bodemkwaliteitskaart valt de locatie in zone "overig".
- * Er is geen informatie over asbestverdachte materialen of puinverhardingen op of in de bodem bekend geworden.
- * Tijdens de terreininspectie zijn geen gegevens bekend geworden waaruit een bodembelasting op de onderzoekslocatie is af te leiden.

2.3 Onderzoekshypothese

Op grond van het uitgevoerde historisch onderzoek is de hypothese voor het te onderzoeken terrein "**verdachte locatie met bekende plaats van voorkomen**".

Daarnaast is de locatie ook **VERDACHT** op de aanwezigheid van asbest in de bodem.

Motivering

Uit de tijdens het vooronderzoek verkregen informatie zijn geen concrete aanwijzingen voor een bodemverontreiniging binnen de onderzoekslocatie of directe omgeving bekend geworden. Op de locatie heeft een bovengrondse olietank gelegen; deze is momenteel verwijderd.

De locatie is volgens de asbestkansenkaart sterk verdacht op de aanwezigheid van asbest.

2.4 Uitvoering van het onderzoek

Uitvoering van het onderzoek heeft plaatsgevonden overeenkomstig **NEN 5740 ONV-NL (onverdachte niet lijnvormige locatie) en NEN 5740 VEP (verdachte kern)** en aanverwante normen en richtlijnen m.b.t. het nemen van de monsters en de behandeling daarvan. Dit is omschreven in paragraaf 3.5 t/m hoofdstuk 5.

Met betrekking tot de asbestverdachtheid van de bodem is het onderzoek uitgevoerd overeenkomstig **NEN 5707+C2:2017 § 6.4.5 (verdachte bovengrond, diffuse bodembelasting, heterogeen verdeeld)** Dit is omschreven onder hoofdstuk 5, 6 en 7.

De analyseresultaten zijn beoordeeld overeenkomstig:

- de streefwaarden grondwater en de interventiewaarden grond en grondwater zoals vastgesteld door het Ministerie van VROM in de Circulaire Bodemsanering 2013, ingaande per 1 juli 2013 (Staatscourant 27 juni 2013, nr. 16675).
- de achtergrondwaarden voor grond (en baggerspecie) zoals vastgesteld door het Ministerie van VROM in de Regeling bodemkwaliteit onder nummer DJZ2007124397, ingaande per 13 december 2007.

De hierbij van toepassing zijnde onderzoeksstrategie kan van voldoende omvang geacht worden om te kunnen beoordelen of op de betreffende locatie, redelijkerwijs gesproken inderdaad geen verontreinigende stoffen aanwezig zijn in de grond of in het freatisch grondwater.

De werkzaamheden zijn uitgevoerd onder het BRL SIKB 2000 gecertificeerd kwaliteitssysteem van Grondvitaal BV (KIWA certificaat nr. K96888/01) en onderliggende protocollen 2001, 2002 en 2018.

Partijdigheid

Grondvitaal BV heeft op geen enkele wijze een relatie met de opdrachtgever en/of de onderzoekslocatie waarop het onderzoek betrekking heeft, zoals bedoeld in de BRL SIKB 2000. In het kwaliteitssysteem van Grondvitaal BV is vastgelegd dat op beïnvloeding van medewerkers door derden niet wordt ingegaan. Pogingen tot beïnvloeding van het onderzoek en/of onderzoeksresultaten worden vastgelegd. Een wijziging op verzoek van de opdrachtgever in de onderzoeksstrategie wordt altijd vooraf besproken.

Grondvitaal BV garandeert de uitvoering van een volledig onafhankelijk en onpartijdig onderzoek.

2.5 Geohydrologie

DINO-loket

Maaiveldhoogte	14,5 m +NAP
Diepte freatisch grondwater	0,89 m-mv
Stijghoogte volgens isohypsenpatroon	14,0 m +NAP
Grondwaterstromingsrichting	West
Deklaag aanwezig?	Nee
Dikte watervoerend pakket	22 m
Geologie	Formatie van Boxtel (matig fijn zand)
Zout of brak grondwater	Nee
Ligging t.o.v. grondwaterbeschermingsgebied	Ligging niet binnen (of op korte afstand van)

2.6 Veldwerk

Het veldwerk is uitgevoerd door milieukundig medewerker ing. M.C. van der Heijden op 03 en 10 oktober 2019.

Verdeeld over de onderzoekslocatie zijn in totaal **9** handboringen uitgevoerd (zie bijlage 1 voor boorpuntenoverzicht).

Uitgevoerde boringen

Boringen tot 0,5 m.-mv.	Boringen tot 1,0 m.-mv.	Boringen tot 2,0 m.-mv.	Boringen tot 2,5 m.-mv.	Boringen met peilbuis	Aantal analyses mengmonster bovengrond	Aantal analyses mengmonster ondergrond	Aantal analyses grondwater
A. Onverdacht onderzoeksgebied							
4	-	1	-	1	1 a)	1 a)	1 b)
B. Voormalige bovengrondse olietank							
-	2	-	-	1	1 c)	-	1 d)

Voor samenstelling van de mengmonsters zie onder 3.1 laboratoriumonderzoek.

Peilfilters algemeen

Het peilfilter is omstort met filterzand en daarna ruim afgepompt. De bemonstering van het grondwater heeft een week na het plaatsen van het peilfilter plaatsgevonden. Alvorens het grondwater te bemonsteren is de grondwaterstand gemeten en is het peilfilter opnieuw ruim afgepompt. Hierbij zijn de zuurgraad, elektrische geleidbaarheid en troebelheid gemeten.

In het veld gemeten waarden

Watermonster	Filterdiepte (m -mv)	Grondwater-stand (m -mv)	pH (-)	EC ($\mu\text{S}/\text{cm}$)	Troebelheid (NTU)
B1-1-1	2,50 - 3,50	1,02	7,0	280	39,04
01-1-1	2,00 - 3,00	0,76	7,2	570	25,08

De troebelheid is hoger dan 10 NTU en is daarmee hoger dan de gewenste 'natuurlijke' troebelheid. Aangezien geen overschrijdingen van de grenswaarden voor nader onderzoek voor organische stoffen zijn aangetroffen, heeft dit de kwaliteit van het grondwater vermoedelijk niet beïnvloed.

Voor een overzicht van de boorpunten wordt verwezen naar bijlage 1.

2.7 Resultaten veldwerk

De bodemprofielen zijn weergegeven in bijlage 2.

Omschrijving bodemopbouw en samenstelling

Ter plaatse van de uitgevoerde grondboringen is vanaf het maaiveld tot 3,50 m beneden het maaiveld overwegend matig fijn, zwak siltig zand aangetroffen in kleuren variërend van donkerbruin (bovengrond tot 0,5 m) tot lichtgrijs (ondergrond vanaf 0,5 m en dieper). Voor bijmenging zie bijzonderheden.

Bijzonderheden

Boring	Diepte boring (m -mv)	Traject (m -mv)	Grondsoort	Waargenomen bijzonderheden
01	3,00	0,00 - 0,50	Zand	sporen baksteen
02	2,00	0,10 - 1,00	Zand	sporen baksteen
03	0,50	0,10 - 0,30	Zand	matig grindhoudend, sporen baksteen
06	0,50	0,00 - 0,50	Zand	sporen baksteen

Tijdens het uitvoeren van de monsternamen zijn verder geen bodemvreemde materialen of afwijkingen m.b.t. geur en kleur waargenomen.

Asbest

Tijdens de monsternamen wordt de opgeboorde grond visueel op asbestverdacht materiaal gecontroleerd. Puinhoudende monsters worden volgens standaardprocedure op 20 mm uitgezeefd waarbij de grove zeeffractie op asbestverdacht materiaal wordt gecontroleerd. Er is tijdens de monsternamen geen puin of asbestverdacht materiaal aangetroffen.

3 LABORATORIUMONDERZOEK

3.1 Omschrijving en samenstelling mengmonsters

Het laboratoriumonderzoek is uitgevoerd door Eurofins Analytico B.V. te Barneveld.

In het laboratorium zijn de mengmonsters samengesteld en heeft vervolgens het chemisch onderzoek plaatsgevonden overeenkomstig het standaardpakket (NEN 5740 paragraaf 5.1.3).

a) grond

Lutum	
Organische stof	
Zware metalen	<i>barium, cadmium, kobalt, koper, kwik, lood, molybdeen, nikkel, zink</i>
Minerale olie	<i>C10-C40</i>
Som PCB	<i>Polychloorbifenylen</i>
PAK som 10	<i>Polycyclische aromatische koolwaterstoffen</i>

c) grond

Organische stof	
Minerale olie	<i>C10-C40</i>

b) grondwater

Zware metalen	<i>barium, cadmium, kobalt, koper, kwik, lood, molybdeen, nikkel, zink</i>
Vluchtige aromatische koolwaterstoffen	<i>benzeen, toluen, ethylbenzeen, som-xylenen, styreen, naftaleen</i>
Vluchtige chloorhoudende oplosmiddelen	<i>1,2-dichloorethaan, cis-1,2-dichlooretheen, trichloormethaan, 1,1,1-trichloorethaan, 1,1,2-trichloorethaan, trichlooretheen, tetrachloormethaan, tetrachlooretheen, monochloorbenzeen, dichloorbenzenen</i>
Minerale olie	<i>C10-C40</i>

d) grondwater

Minerale olie	<i>C10-C40</i>
Vluchtige aromatische koolwaterstoffen	<i>benzeen, toluen, ethylbenzeen, som-xylenen, naftaleen</i>

Analysemonster	Traject (m -mv)	Deelmonsters	Analysepakket
mm1 bg	0,00 - 0,50	01 (0,00 - 0,50) 02 (0,10 - 0,50) 03 (0,00 - 0,10) 03 (0,10 - 0,30) 03 (0,30 - 0,50) 04 (0,00 - 0,50) 05 (0,00 - 0,50) 06 (0,00 - 0,50)	Standaardpakket grond incl. LUOS
mm2 og	0,50 - 2,00	01 (0,50 - 1,00) 01 (1,00 - 1,50) 01 (1,50 - 2,00) 02 (0,50 - 1,00) 02 (1,00 - 1,50) 02 (1,50 - 2,00)	Standaardpakket grond incl. LUOS
mm-B	0,00 - 0,50	B1 (0,00 - 0,50) B2 (0,00 - 0,50) B3 (0,00 - 0,50)	Minerale Olie (C10-C40), Organische stof (gloeiverlies)

Analysemonster	Filterdiepte (m -mv)	Analysepakket
01-1-1	2,00 - 3,00	Standaardpakket grondwater
B1-1-1	2,50 - 3,50	BTEXN + Minerale olie GC

3.2 Resultaten en interpretatie van het laboratoriumonderzoek

De analyseresultaten van het laboratorium onderzoek zijn weergegeven in bijlage 3 van dit rapport. Op de achtergrond- en interventiewaarden voor anorganische verbindingen (zware metalen) in de grond, is afhankelijk van het lutumgehalte en/of organische stofgehalte een correctieformule toegepast:

$$N_b = \frac{N_{st} \times (A + B \times \%lutum + C \times \%org.stof)}{(A + B \times 25 + C \times 10)}$$

- A, B en C = constanten afhankelijk van de stof.
 N_b = toetsingswaarde voor de te beoordelen bodem (mg/kg).
 N_{st} = toetsingswaarde voor de standaardbodem (mg/kg).
 %lutum = het gemeten percentage lutum.
 % org.stof = het gemeten percentage organische stof.

Voor organische verbindingen is de volgende correctieformule toegepast:

$$N_b = \frac{N_{st} \times \%org.stof}{10}$$

3.3 Overzicht analyseresultaten

In het hierna volgende overzicht zijn de analyseresultaten weergegeven.

Uitgangspunten grond:

AW-waarde: achtergrondwaarde (met toepassing van de correctieformule).

I-waarde: interventiewaarde (met toepassing van de correctieformule).

Uitgangspunten grondwater:

S-waarde: streefwaarde

I-waarde: interventiewaarde.

Voor de streefwaarden grondwater, de interventiewaarden grond en grondwater en de achtergrondwaarden grond voor een standaardbodem (10 % organische stof en 25% lutum), zie bijlage 4. Voor toepassing van de correctieformules is uitgegaan van de analytisch bepaalde organische stof- en lutumpercentages.

A. Onverdacht onderzoeksgebied

Grondmonster		mm1 bg	mm2 og				
Certificaatcode		2019144886	2019144886				
Boring(en)		01, 02, 03, 04, 05, 06	01, 02				
Traject (m -mv)		0,00 - 0,50	0,50 - 2,00				
Humus	% ds	2,50	0,70				
Lutum	% ds	2,20	5,90				
Datum van toetsing		9-10-2019	9-10-2019				
Monsterconclusie		Voldoet aan Achtergrondwaarde	Voldoet aan Achtergrondwaarde				
		Meetw GSSD Index	Meetw GSSD Index				
PAK							
PAK 10 VROM	mg/kg ds	1,50	0	<0,35	-0,03		
GECHLOREERDE KOOLWATERSTOFFEN							
PCB (som 7)	mg/kg ds	<0,020	0	<0,025	0,01		
METALEN							
Kobalt	mg/kg ds	3,9	13,4	-0,01	<3	<5	-0,06
Koper	mg/kg ds	7,9	16,0	-0,16	<5	<6	-0,23
Nikkel	mg/kg ds	<4	<8	-0,42	<4	<6	-0,45
Zink	mg/kg ds	46	107	-0,06	<20	<28	-0,19

Grondmonster		mm1 bg				mm2 og			
Certificaatcode		2019144886				2019144886			
Boring(en)		01, 02, 03, 04, 05, 06				01, 02			
Traject (m -mv)		0,00 - 0,50				0,50 - 2,00			
Humus	% ds	2,50				0,70			
Lutum	% ds	2,20				5,90			
Datum van toetsing		9-10-2019				9-10-2019			
Monsterconclusie		Voldoet aan Achtergrondwaarde				Voldoet aan Achtergrondwaarde			
Cadmium	mg/kg ds	<0,2	<0,2	-0,03	<0,2	<0,2	-0,03		
Molybdeen	mg/kg ds	<1,5	<1,1	-0	<1,5	<1,1	-0		
Barium	mg/kg ds	23	87 ⁽⁶⁾		<20	<36 ⁽⁶⁾			
Lood	mg/kg ds	26	40	-0,02	<10	<10	-0,08		
Kwik	mg/kg ds	<0,05	<0,05	-0	<0,05	<0,05	-0		
OVERIGE (ORGANISCHE) VERBINDINGEN									
Minerale olie C10 - C40	mg/kg ds	<35	<98	-0,02	<35	<123	-0,01		

B. Voormalige olietank

Grondmonster		mm-B				
Certificaatcode		2019144886				
Boring(en)		B1, B2, B3				
Traject (m -mv)		0,00 - 0,50				
Humus	% ds	2,80				
Lutum	% ds	25,0				
Datum van toetsing		9-10-2019				
Monsterconclusie		Voldoet aan Achtergrondwaarde				
		Meetw	GSSD	Index		
OVERIGE (ORGANISCHE) VERBINDINGEN						
Minerale olie C10 - C40	mg/kg ds	<35	<88	-0,02		

- <d : kleiner dan de detectielimiet
 8,88 : <= Achtergrondwaarde
 <=I : Kleiner dan Tussenwaarde
 8,88 : Kleiner Interventiewaarde
 8,88 : > Interventiewaarde
 6 : Heeft geen normwaarde
 # : verhoogde rapportagegrens
 GSSD : Gestandaardiseerde meetwaarde
 Index : (GSSD - AW) / (I - AW)

- Getoetst via de BoToVa service, versie 3.0.0 -

A. Onverdacht onderzoeksgebied

Watermonster		01-1-1				
Datum		11-10-2019				
Filterdiepte (m -mv)		2,00 - 3,00				
Datum van toetsing		25-10-2019				
Monsterconclusie		Overschrijding Streefwaarde				
		Meetw	GSSD	Index		
PAK						
Naftaleen	µg/l	<0,02	<0,01	0		
PAK 10 VROM	-		<0,00020 ⁽¹¹⁾			
AROMATISCHE VERBINDINGEN						
BTEX (som)	µg/l	<0,9				
Benzeen	µg/l	<0,2	<0,1	-0		
Ethylbenzeen	µg/l	<0,2	<0,1	-0,03		
Tolueen	µg/l	<0,2	<0,1	-0,01		
Xylenen (som)	µg/l		<0,21	0		
meta-/para-Xyleen (som)	µg/l	<0,2	<0,1			
ortho-Xyleen	µg/l	<0,1	<0,1			
Styreen (Vinylbenzeen)	µg/l	<0,2	<0,1	-0,02		
Som 16 Aromatische oplosmiddelen	µg/l		<0,77 ^(2,14)			

Watermonster		01-1-1		
Datum		11-10-2019		
Filterdiepte (m -mv)		2,00 - 3,00		
Datum van toetsing		25-10-2019		
Monsterconclusie		Overschrijding Streefwaarde		
GECHLOREERDE KOOLWATERSTOFFEN				
Dichloorpropanen (0,7 som, 1,1+1,2+1,3)	µg/l	0,42		
cis + trans-1,2-Dichlooretheen	µg/l		<0,14	0,01
1,1-Dichlooretheen	µg/l	<0,1	<0,1	0,01
cis-1,2-Dichlooretheen	µg/l	<0,1	<0,1	
trans-1,2-Dichlooretheen	µg/l	<0,1	<0,1	
Dichloormethaan	µg/l	<0,2	<0,1	0
Trichloormethaan (Chloroform)	µg/l	<0,2	<0,1	-0,01
Tribroommethaan (bromoform)	µg/l	<0,2	<0,1 ⁽¹⁴⁾	
Tetrachloormethaan (Tetra)	µg/l	<0,1	<0,1	0,01
1,1-Dichloorethaan	µg/l	<0,2	<0,1	-0,01
1,2-Dichloorethaan	µg/l	<0,2	<0,1	-0,02
1,2-Dichloorpropaan	µg/l	<0,2	<0,1	
1,1,1-Trichloorethaan	µg/l	<0,1	<0,1	0
1,1,2-Trichloorethaan	µg/l	<0,1	<0,1	0
Trichlooretheen (Tri)	µg/l	<0,2	<0,1	-0,05
Tetrachlooretheen (Per)	µg/l	<0,1	<0,1	0
Vinylchloride	µg/l	<0,1	<0,1	0,02
1,3-Dichloorpropaan	µg/l	<0,2	<0,1	
CKW (som)	µg/l	<1,6		
1,1-Dichloorpropaan	µg/l	<0,2	<0,1	
Dichloorpropaan	µg/l		<0,42	-0
METALEN				
Kobalt	µg/l	<2	<1	-0,24
Koper	µg/l	7,9	7,9	-0,12
Nikkel	µg/l	12	12	-0,05
Zink	µg/l	32	32	-0,04
Cadmium	µg/l	<0,2	<0,1	-0,05
Molybdeen	µg/l	<2	<1	-0,01
Barium	µg/l	66	66	0,03
Lood	µg/l	<2	<1	-0,23
Kwik	µg/l	<0,05	<0,04	-0,04
OVERIGE (ORGANISCHE) VERBINDINGEN				
Minerale olie C10 - C40	µg/l	<50	<35	-0,03

B. Voormalige olietank

Watermonster		B1-1-1		
Datum		11-10-2019		
Filterdiepte (m -mv)		2,50 - 3,50		
Datum van toetsing		25-10-2019		
Monsterconclusie		Voldoet aan Streefwaarde		
		Meetw	GSSD	Index
PAK				
Naftaleen	µg/l	<0,02	<0,01	0
PAK 10 VROM	-		<0,00020 ⁽¹¹⁾	
AROMATISCHE VERBINDINGEN				
BTEX (som)	µg/l	<0,9		
Benzeen	µg/l	<0,2	<0,1	-0
Ethylbenzeen	µg/l	<0,2	<0,1	-0,03
Tolueen	µg/l	<0,2	<0,1	-0,01
Xylenen (som)	µg/l		<0,21	0
meta-/para-Xyleen (som)	µg/l	<0,2	<0,1	
ortho-Xyleen	µg/l	<0,1	<0,1	
Styreen (Vinylbenzeen)	µg/l			
Som 16 Aromatische oplosmiddelen	µg/l		<0,63 ^(2,14)	

Watermonster		B1-1-1
Datum		11-10-2019
Filterdiepte (m -mv)		2,50 - 3,50
Datum van toetsing		25-10-2019
Monsterconclusie		Voldoet aan Streefwaarde
GECHLOREERDE KOOLWATERSTOFFEN		
Dichloorpropanen (0,7 som, 1,1+1,2+1,3)	µg/l	
cis + trans-1,2-Dichlooretheen	µg/l	
1,1-Dichlooretheen	µg/l	
cis-1,2-Dichlooretheen	µg/l	
trans-1,2-Dichlooretheen	µg/l	
Dichloormethaan	µg/l	
Trichloormethaan (Chloroform)	µg/l	
Tribroommethaan (bromoform)	µg/l	
Tetrachloormethaan (Tetra)	µg/l	
1,1-Dichloorethaan	µg/l	
1,2-Dichloorethaan	µg/l	
1,2-Dichloorpropaan	µg/l	
1,1,1-Trichloorethaan	µg/l	
1,1,2-Trichloorethaan	µg/l	
Trichlooretheen (Tri)	µg/l	
Tetrachlooretheen (Per)	µg/l	
Vinylchloride	µg/l	
1,3-Dichloorpropaan	µg/l	
CKW (som)	µg/l	
1,1-Dichloorpropaan	µg/l	
Dichloorpropaan	µg/l	
METALEN		
Kobalt	µg/l	
Koper	µg/l	
Nikkel	µg/l	
Zink	µg/l	
Cadmium	µg/l	
Molybdeen	µg/l	
Barium	µg/l	
Lood	µg/l	
Kwik	µg/l	
OVERIGE (ORGANISCHE) VERBINDINGEN		
Minerale olie C10 - C40	µg/l	<50 <35 -0,03

- <d : kleiner dan de detectielimiet
 8,88 : <= Streefwaarde
8,88 : > Streefwaarde
≥ I : Groter dan Tussenwaarde
8,88 : > Interventiewaarde
 11 : Enkele parameters ontbreken in de berekening van de somfractie
 14 : Streefwaarde ontbreekt zorgplicht van toepassing
 2 : Enkele parameters ontbreken in de som
 6 : Heeft geen normwaarde
 # : verhoogde rapportagegrens
 GSSD : Gestandaardiseerde meetwaarde
 Index : (GSSD - S) / (I - S)

- Getoetst via de BoToVa service, versie 3.0.0 -

4 SAMENVATTING, CONCLUSIE en AANBEVELING

4.1 Samenvatting

De resultaten van het verrichte verkennend onderzoek naar een eventuele bodemverontreiniging op de onderzochte locatie aan de **Garderbroekerweg 104 te Kootwijkerbroek**, kunnen als volgt worden samengevat:

A. Onverdacht onderzoeksgebied

Overschrijdingstabel grond

Analyse-monster	Traject (m -mv)	> AW (+index)	> I (+index)	BBK monster-conclusie
mm1 bg	0,00 - 0,50	-	-	Altijd toepasbaar
mm2 og	0,50 - 2,00	-	-	Altijd toepasbaar

> AW :> Achtergrondwaarde
> I :> Interventiewaarde
Index : (GSSD - AW) / (I - AW)

Overschrijdingstabel grondwater

Watermonster	Filterdiepte (m -mv)	> S (+index)	> I (+index)
01-1-1	2,00 - 3,00	Barium (0,03)	-

> S :> Streefwaarde
> I :> Interventiewaarde
Index : (GSSD - S) / (I - S)

B. Voormalige olietank

Overschrijdingstabel grond

Analyse-monster	Traject (m -mv)	> AW (+index)	> I (+index)
mm-B	0,00 - 0,50	-	-

> AW :> Achtergrondwaarde
> I :> Interventiewaarde
Index : (GSSD - AW) / (I - AW)

Overschrijdingstabel grondwater

Watermonster	Filterdiepte (m -mv)	> S (+index)	> I (+index)
B1-1-1	2,50 - 3,50	-	-

> S :> Streefwaarde
> I :> Interventiewaarde
Index : (GSSD - S) / (I - S)

Asbest

Tijdens de terreininspectie en de monsternamen van de grond zijn geen asbestverdachte materialen op of in de bodem aangetroffen.

4.2 Conclusie

A. Onverdacht onderzoeksgebied

De onderzoekshypothese "onverdacht" kan op grond van de analyseresultaten van de grondwatermonsters heel strikt genomen niet worden gehandhaafd. Formeel gesproken is de kwalificatie verdacht van toepassing.

De aangetroffen concentraties zijn echter van lichte aard en geven geen aanleiding tot aanvullend onderzoek. De invloed hiervan op de volksgezondheid en het milieu is nihil.

B. Voormalige olietank

De onderzoekshypothese "verdachte locatie" wordt op grond van de analyseresultaten van de grond- en grondwatermonsters verworpen.

De aangetroffen concentraties zijn van lichte aard en geven geen aanleiding tot aanvullend onderzoek. De invloed hiervan op de volksgezondheid en het milieu is nihil.

4.3 Aanbeveling

Met betrekking tot de voorgenomen bouwactiviteiten op de onderzochte locatie, zijn milieutechnisch geen belemmeringen aan te geven. Aanbevolen wordt dit rapport in te dienen bij de aanvraag van de omgevingsvergunning.

5 ONDERZOEK ASBEST IN BODEM

5.1 Uitvoering van het onderzoek

Op 03 oktober 2019 is door milieukundig medewerker ing. M.C. van der Heijden een bodeminspectie uitgevoerd overeenkomstig de NEN 5707.

De onderzoekslocatie omvat ca. 1.000 m².

Inspectie-efficiëntie

Op de onderzoekslocatie was ten tijde van het onderzoek begroeiing en bestrating aanwezig. De vegetatie is deels verwijderd. Er is een inspectie-efficiëntie bereikt van >25%.

Uitvoering

- 1) Tijdens de uitgevoerde inspectie van het bodemoppervlak van de onderzoekslocatie (zie bijlage 1) is in eerste instantie door middel van visuele waarneming onderzoek gedaan naar mogelijk op of aan het bodemoppervlak aanwezige asbestverdachte materialen, waarbij het gehele terreinoppervlak minutieus is onderzocht;
- 2) Vervolgens zijn na het uitvoeren van een visuele inspectie van het bodemoppervlak op 5 plaatsen handmatig inspectiegaten van 0,3 bij 0,3 meter en een diepte van 0,5 meter minus maaiveld gegraven;
- 3) De ontgraven grond uit de inspectiegaten is op 20 mm uitgezeefd waarbij (indien dit werd aangetroffen) de grove zeeffractie nauwkeurig is geïnspecteerd op asbestverdacht materiaal;
- 4) Van de fijne zeeffractie afkomstig uit de inspectiegaten is een representatief mengmonster samengesteld.

Voor overzicht onderzoekslocatie en plaats inspectiegaten zie bijlage 1.

5.2 Resultaten bodeminspectie

1. Resultaten inspectie van het terreinoppervlak

- a) Tijdens de uitgevoerde terreininspectie zijn *op het maaiveld* **geen** stukjes asbestverdacht materiaal aangetroffen;
- b) In de uitgevoerde *inspectiegaten* zijn **geen** stukjes asbestverdacht materiaal aangetroffen;

In de directe omgeving van de onderzoekslocatie is tijdens de maaiveldinspectie geen asbest aangetroffen.

2. Waarnemingen tijdens de uitvoering van het veldwerk

Bodemopbouw en samenstelling inspectiegaten

Inspectie-gat	Afmeting l. x b. (m)	Diepte (m).	Omschrijving	Stukjes asbestverdacht	Gewicht (g)
1	0,33 x 0,34	0,50	matig fijn zand donkerbruin	0	-
		2,00	matig fijn zand grijsbruin	0	-
2	0,32 x 0,34	0,50	matig fijn zand donkerbruin	0	-
		2,00	matig fijn zand donkerbruin	0	-
3	0,31 x 0,30	0,50	matig fijn zand donkerbruin	0	-
4	0,32 x 0,34	0,50	matig fijn zand donkerbruin	0	-
5	0,32 x 0,32	0,50	matig fijn zand donkerbruin	0	-

6 LABORATORIUMONDERZOEK

6.1 Omschrijving

De analyses zijn uitgevoerd door het RvA-geaccrediteerde asbestlaboratorium Acmaa Asbest B.V. (laboratorium voor vezelonderzoek) in Deurningen. De samengestelde monsters zijn geanalyseerd op asbesthoudend materiaal, asbestvezels en asbestvezelbundels. De analyseresultaten van het laboratorium onderzoek zijn weergegeven in bijlage 3 van dit rapport.

Uitgevoerde analyses

Grondmonsters:

ABM1: samengesteld monster fijne fractie (<20mm) uit gaten 1, 2, 3, 4 en 5

6.2 Analyseresultaten

Voor de beoordeling van de analyseresultaten is uitgegaan van de in NEN 5707 aangegeven omrekenformule m.b.t. de (samengestelde) asbest bodemmonsters van de fijne fractie (ABM). De maximale toelaatbare asbestconcentratie in bodem bedraagt 100 mg/kg ds.

Voor Amfibool asbest geldt een vermenigvuldigingsfactor 10.

Gat	Traject (m-mv)	Asbestmateriaal op maaiveld				Asbestmateriaal in grond				Fijne fractie asbest in grond		Totaal gewogen (mg/kg d.s.)
		#	gewicht (g)	HG	% asbest	#	gewicht (g)	HG	% asbest	Serp.	Amf.	
01	0,0-0,5	-	-	-	-	-	-	-	-	9,7	-	9,7
02	0,1-0,5	-	-	-	-	-	-	-	-	9,7	-	9,7
03	0,0-0,5	-	-	-	-	-	-	-	-	9,7	-	9,7
04	0,0-0,5	-	-	-	-	-	-	-	-	9,7	-	9,7
05	0,0-0,5	-	-	-	-	-	-	-	-	9,7	-	9,7

= Aantal stukjes

HG = Hechtgebonden

Serp. = Serpentin asbest (Chrysotiel (chr))

Amf. = Amfibool asbest (Amosiet (amo) en Crocidoliet (cro))

Daar waar de (halve) maximaal toegestane waarde voor asbest in bodem wordt overschreden, is deze waarde in rood en vetgedrukt aangegeven.

7 ONDERZOEKSRESULTATEN, CONCLUSIE en AANBEVELING

7.1 Onderzoeksresultaten

Het uitgevoerde onderzoek naar asbest in de bodem heeft als doelstelling het vaststellen of ter plaatse van de onderzoekslocatie aan de **Garderbroekerweg 104 te Kootwijkerbroek**, mogelijk een onaanvaardbare verontreiniging van de bodem aanwezig is met asbest. De maximaal toegestane concentratie asbest in bodem bedraagt 100 mg/kg ds.

1. Resultaten inspectie van het terreinoppervlak en inspectiegaten

Tijdens de terreininspectie en visuele waarneming tijdens de uitvoering van het onderzoek is visueel **geen** asbestverdacht materiaal aangetroffen.

2. Resultaten van de uitgevoerde analyses

Uit de analyseresultaten blijkt dat:

- in de samengestelde grondmonsters van de fijne zeeffractie (<20 mm.) M1 (gaten 1, 2, 3, 4 en 5) **asbest is aangetroffen**.

3. Berekende gehalten asbest

Het berekende gewogen gehalte asbest in grond in de inspectiegaten 1, 2, 3, 4 en 5 is **kleiner** dan de helft van de maximaal toegestane waarde van 100 mg/kg d.s.

7.2 Conclusie

De onderzoekshypothese "**verdachte locatie met een diffuse bodembelasting, heterogeen verdeeld**" wordt op basis van de analyseresultaten en het berekende gewogen gehalten asbest **bevestigd**.

Het berekende gewogen gehalte asbest in grond in de inspectiegaten 1, 2, 3, 4 en 5 is echter **kleiner** dan de helft van de maximaal toegestane waarde van 100 mg/kg d.s.

7.3 Aanbeveling

Op de locatie wordt de (halve) maximaal toegestane waarde niet overschreden. Met betrekking tot het voorgenomen gebruik van de onderzochte locatie, zijn milieutechnisch geen bezwaren aan te geven.

BIJLAGE 1 **Overzicht boorpunten en inspectiegaten**
Kadastrale situatie
Topografische aanduiding

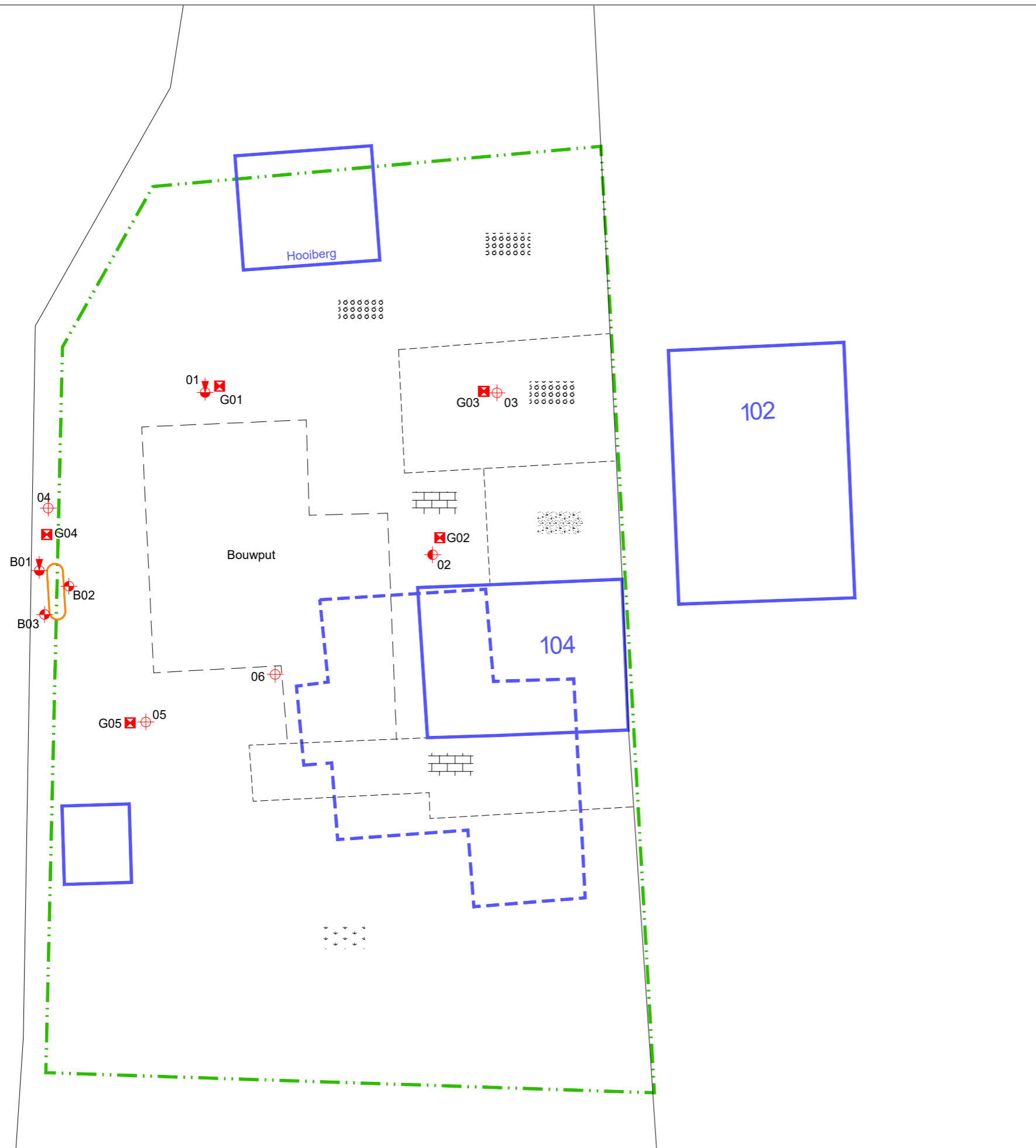



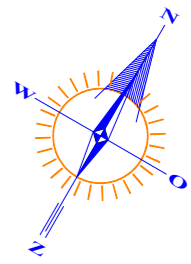

RENVOOI			
	Boring tot 0,5 m. -mv.		
	Boring tot 1,0 m. -mv.		
	Boring tot 2,0 m. -mv.		
	Boring met peilfilter		
	Begrenzing onderzoekslocatie		
	Gebouwen		
	Te bouwen		
	gras		grind / zand
	klinkers / tegels		puin
	beton / asfalt		tuin



GRONDVITAAL BV		VOORTHUIZERSTRAAT 256	
BODEMONDERZOEK / ASBESTINVENTARISATIE		3881 SN PUTTEN	
		TEL. 0341 491323 / FAX 491806	
Opdrachtgever:	Dhr. J. Bouwman		
Adres:	Garderbroekenweg 104 Kootwijkerbroek		
Locatieadres:	Garderbroekenweg 104 Kootwijkerbroek		
Datum:	oktober 2019	Projectnummer:	1926121
GET. MH	FORMAAT A4	SCHAAL: 1:200	BIJLAGE 1

OVERZICHT BOORPUNTEN EN INSPECTIEGATEN

RENVOOI

-  perceelsgrens
-  geografisch besluitvormingsgebied:
een bouwkaavel
-  onderzoekslocatie vooronderzoek
-  onderzoekslocatie bodemonderzoek

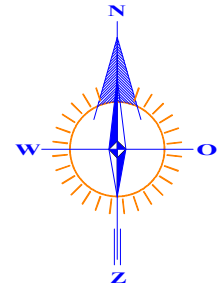

4292

102

104

4291

3221

0 5 m 25 m

Kadastrale gemeente Garderen
 Sectie H
 Perceel 4291
 Schaal 1 : 500

GRONDVITAAL BV		VOORTHUIZERSTRAAT 256 3881 SN PUTTEN TEL. 0341 491323 / FAX 491806	
BODEMONDERZOEK / ASBESTINVENTARISATIE			
Opdrachtgever:		Dhr. J. Bouwman	
Adres:		Garderbroekerweg 104 Kootwijkerbroek	
Locatieadres:		Garderbroekerweg 104 Kootwijkerbroek	
Datum: oktober 2019		Projectnummer: 1926121	
GET. EH	FORMAAT A4	SCHAAL: 1 : 500	BIJLAGE 1

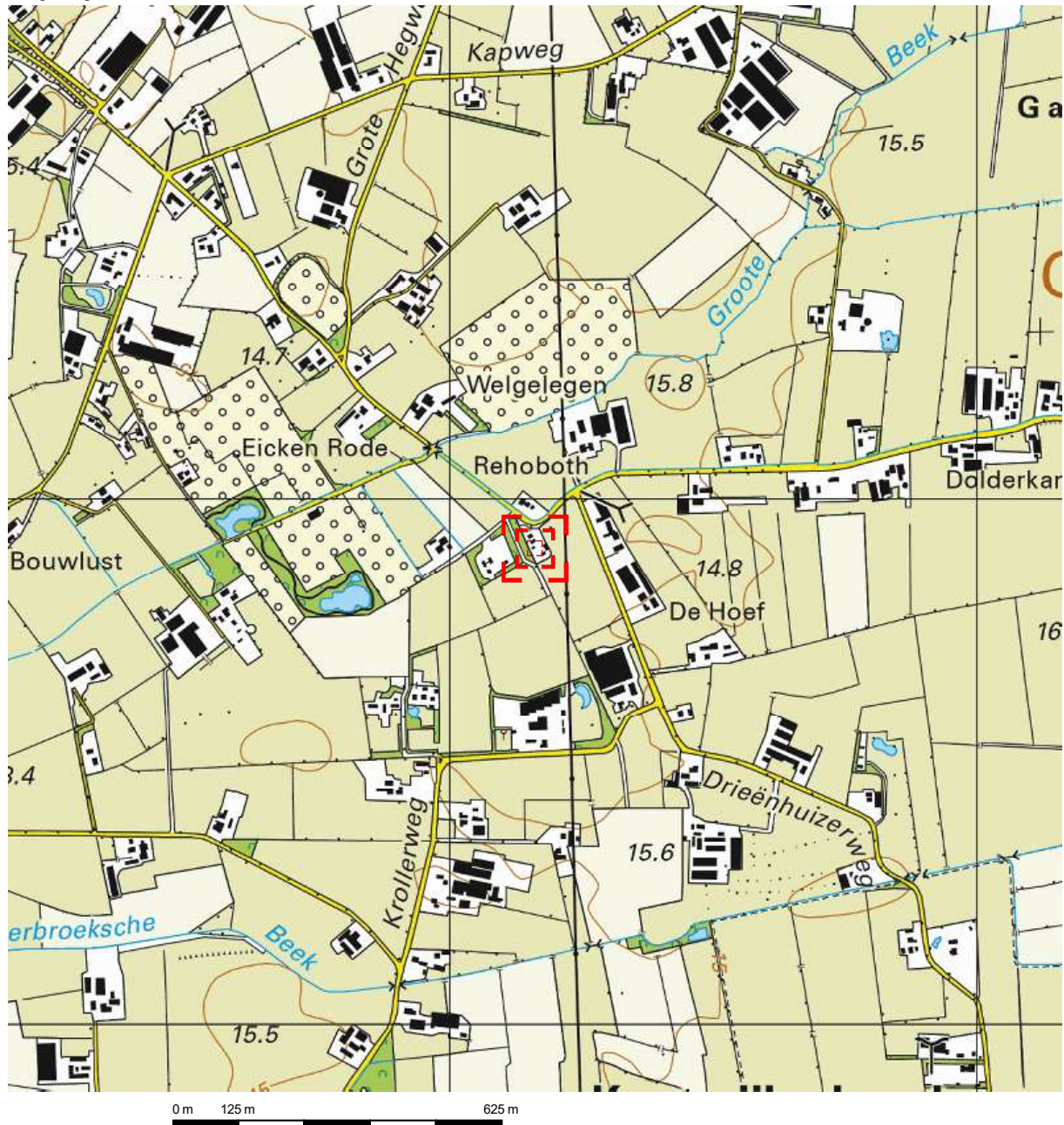

Deze kaart is noordgericht.

Schaal 1: 12500

 Hier bevindt zich Kadastraal object Garderen H 4291
Garderbroeckerweg 104, 3774JG Kootwijkerbroek
CC-BY Kadaster.



<p>BEBOUWING</p> <p>a bebouwd gebied b gebouwen c hoogbouw d kas</p> <p>WEGEN</p> <p>autosnelweg hoofdweg met gescheiden rijbanen hoofdweg regionale weg met gescheiden rijbanen regionale weg lokale weg met gescheiden rijbanen lokale weg weg met losse of slechte verharding onverharde weg straat/overige weg voetgangersgebied fietspad pad, voetpad weg in aanleg</p> <p>viaduct aquaduct tunnel vaste brug beweegbare brug brug op pijlers</p>	<p>SPORWEGEN</p> <p>spoorweg: enkelspoor spoorweg: meersporig</p> <p>a station b spoorweg in tunnel tramweg</p> <p>a sneltram b sneltramhalte</p> <p>a metro/loveningspoor b metrostation</p> <p>HYDROGRAFIE</p> <p>waterloop: smaller dan 3 m waterloop: 3-6 m breed waterloop: breder dan 6 m</p> <p>a schutsluis b stuwen c koedam d duiker b grondduiker c afsluitbare duiker</p> <p>BODEMGEBRUIK</p> <p>a grasland met sloten b akkerland met greppels c boomgaard d fruitkwekerij e boomkwekerij f grasland met populierenopstand g loofbos h naaldbos i gemengd bos j griend k heide l zand m drasland, moeras n rietland o dodenakker, begraafplaats p overig bodemgebruik</p>	<p>OVERIGE SYMBOLEN</p> <p>a religieus gebouw b toren, hoge koepel c religieus gebouw met toren d markant object e watertoren f vuurtoren</p> <p>a gemeentehuis b postkantoor c politiebureau d wegwijzer</p> <p>a kapel b kruis c vlampijp d telescoop</p> <p>a windmolen b waterradmolen c windmotor d windturbine</p> <p>a oliepompinstallatie b seinmast c zendmast</p> <p>a hunebed b monument c gemaal</p> <p>a kampeerterrain b sportcomplex c ziekenhuis</p> <p>a paal b grenspunt c boom</p> <p>a schietbaan b afrastrering c hoogspanningsleiding met mast d muur e geluidswering</p>
--	---	--

BIJLAGE 2 **Bodemprofielen**

Legenda (conform NEN 5104)

grind

	Grind, siltig
	Grind, zwak zandig
	Grind, matig zandig
	Grind, sterk zandig
	Grind, uiterst zandig

zand

	Zand, kleiig
	Zand, zwak siltig
	Zand, matig siltig
	Zand, sterk siltig
	Zand, uiterst siltig

veen

	Veen, mineraalarm
	Veen, zwak kleiig
	Veen, sterk kleiig
	Veen, zwak zandig
	Veen, sterk zandig

klei

	Klei, zwak siltig
	Klei, matig siltig
	Klei, sterk siltig
	Klei, uiterst siltig
	Klei, zwak zandig
	Klei, matig zandig
	Klei, sterk zandig

leem

	Leem, zwak zandig
	Leem, sterk zandig

overige toevoegingen

	zwak humeus
	matig humeus
	sterk humeus
	zwak grindig
	matig grindig
	sterk grindig

geur

	geen geur
	zwakke geur
	matige geur
	sterke geur
	uiterste geur

olie

	geen olie-water reactie
	zwakke olie-water reactie
	matige olie-water reactie
	sterke olie-water reactie
	uiterste olie-water reactie

p.i.d.-waarde

	>0
	>1
	>10
	>100
	>1000
	>10000

monsters

	geroerd monster
	ongeroerd monster
	volumering

overig

	bijzonder bestanddeel
	Gemiddeld hoogste grondwaterstand
	grondwaterstand
	Gemiddeld laagste grondwaterstand

	slib
	water

peilbuis

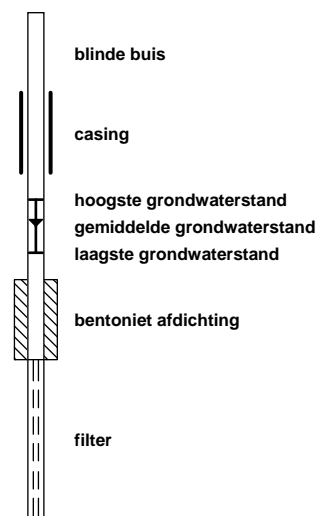

Boring: 01

Datum: 3-10-2019

Boormeester: M.C. van der Heijden

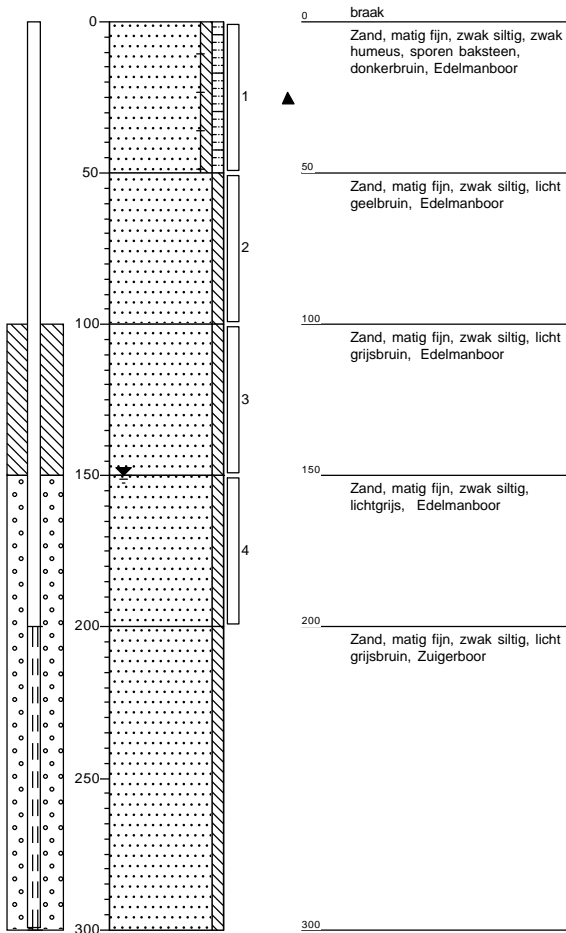
**Boring: 02**

Datum: 3-10-2019

Boormeester: M.C. van der Heijden

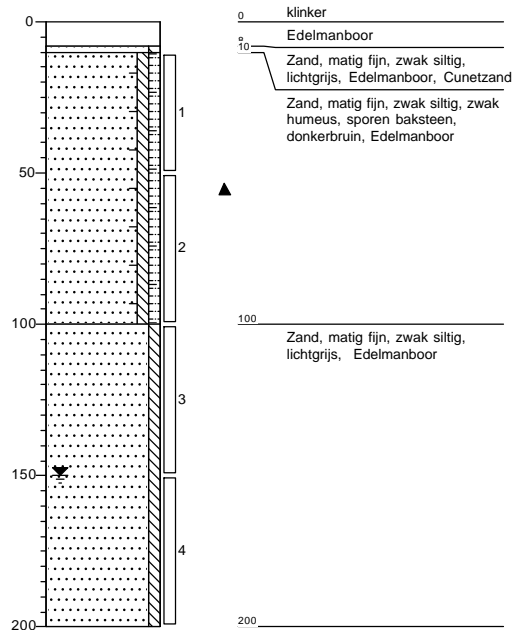
**Boring: 03**

Datum: 3-10-2019

Boormeester: M.C. van der Heijden

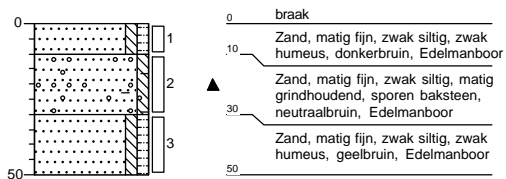
**Boring: 04**

Datum: 3-10-2019

Boormeester: M.C. van der Heijden

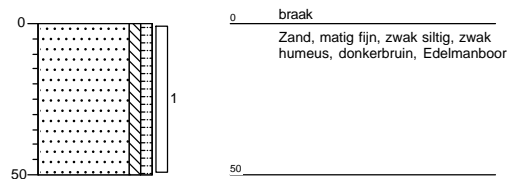
**Grondvitaal BV**

Projectnummer: 1926121

Projectnaam: Garderbroekerweg 104, Kootwijkerbroek

getekend volgens NEN 5104

Bijlage 2

Boring: 05

Datum: 3-10-2019
 Boormeester: M.C. van der Heijden

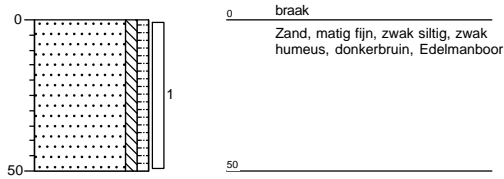
**Boring: 06**

Datum: 3-10-2019
 Boormeester: M.C. van der Heijden

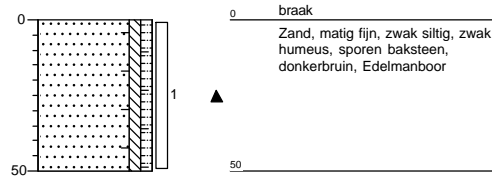
**Boring: B1**

Datum: 3-10-2019
 Boormeester: M.C. van der Heijden

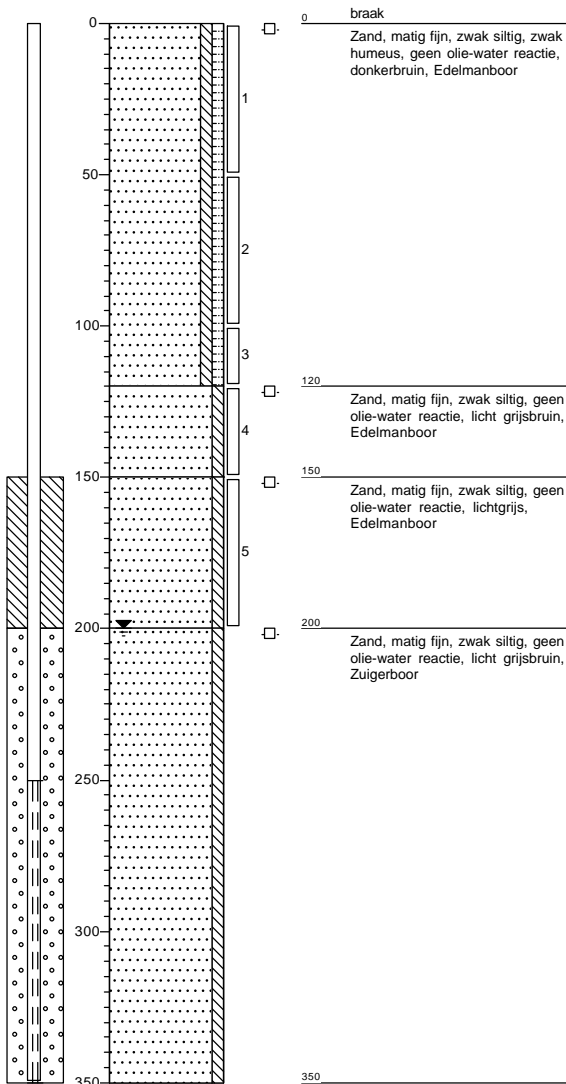
**Boring: B2**

Datum: 3-10-2019
 Boormeester: M.C. van der Heijden

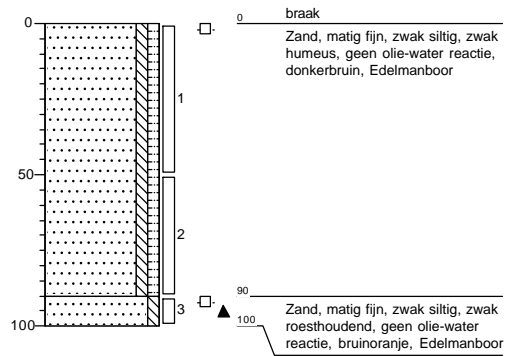
**Grondvitaal BV**

Projectnummer: 1926121

Projectnaam: Garderbroekerweg 104, Kootwijkerbroek

getekend volgens NEN 5104

Bijlage 2

Boring: B3

Datum: 3-10-2019

Boormeester: M.C. van der Heijden

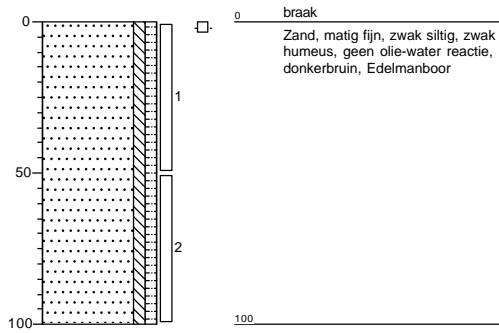

Grondvitaal BV

Projectnummer: 1926121

Projectnaam: Garderbroekerweg 104, Kootwijkerbroek

getekend volgens NEN 5104

Bijlage 2

Gat: G01
 Sleuflengte: 0,33
 Sleufbreedte: 0,34
 Datum: 3-10-2019

Boormeester: M.C. van der Heijden

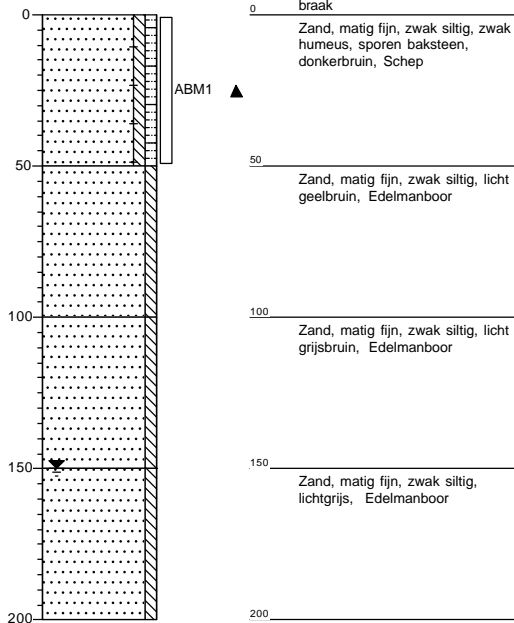

Gat: G02
 Sleuflengte: 0,32
 Sleufbreedte: 0,34
 Datum: 3-10-2019

Boormeester: M.C. van der Heijden

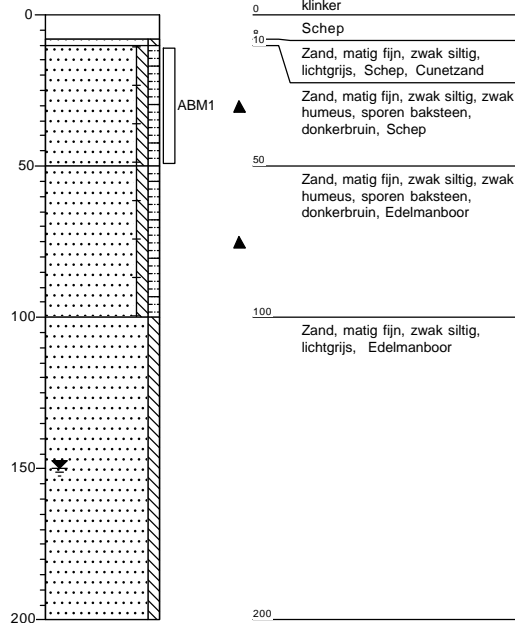

Gat: G03
 Sleuflengte: 0,31
 Sleufbreedte: 0,30
 Datum: 3-10-2019

Boormeester: M.C. van der Heijden

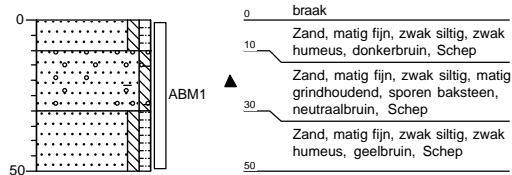

Gat: G04
 Sleuflengte: 0,32
 Sleufbreedte: 0,34
 Datum: 3-10-2019

Boormeester: M.C. van der Heijden

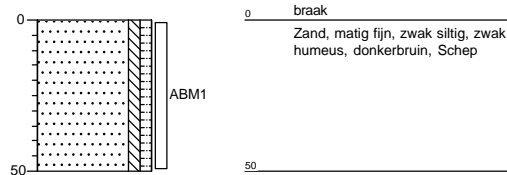

Gat: G05
 Sleuflengte: 0,32
 Sleufbreedte: 0,32
 Datum: 3-10-2019

Boormeester: M.C. van der Heijden

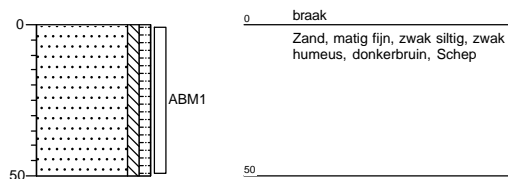

BIJLAGE 3 Analyseresultaten



Grondvitaal
T.a.v. Martijn van der Heijden
Voorthuizerstraat 256
3881 SN PUTTEN

Analyscertificaat

Datum: 08-Oct-2019

Hierbij ontvangt u de resultaten van het navolgende laboratoriumonderzoek.

Certificaatnummer/Versie	2019144886/1
Uw project/verslagnummer	1926121
Uw projectnaam	Garderbroekerweg 104, Kootwijkerbroek
Uw ordernummer	
Monster(s) ontvangen	03-Oct-2019

Dit certificaat mag uitsluitend in zijn geheel worden gereproduceerd.
De analyse resultaten hebben alleen betrekking op het beproefde object.

De grondmonsters worden tot 4 weken na datum ontvangst bewaard en watermonsters tot 2 weken na datum ontvangst. Zonder tegenbericht worden de monsters nadien afgevoerd.
Indien de monsters langer bewaard dienen te blijven verzoeken wij U dit exemplaar uiterlijk 1 werkdag voor afloop van de standaardbewaarperiode ondertekend aan ons te retourneren. Voor de kosten van het langer bewaren van monsters verwijzen wij naar de prijslijst.

Bewaren tot:

Datum:

Naam:

Handtekening:

Wij vertrouwen erop uw opdracht hiermee naar verwachting te hebben uitgevoerd, mocht U naar aanleiding van dit analyscertificaat nog vragen hebben verzoeken wij U contact op te nemen met de afdeling Verkoop en Advies.

Met vriendelijke groet,

Eurofins Analytico B.V.



Ing. A. Veldhuizen
Technical Manager

Eurofins Analytico B.V.

Gildeweg 42-46
3771 NB Barneveld
P.O. Box 459
3770 AL Barneveld NL

Tel. +31 (0)34 242 63 00
Fax +31 (0)34 242 63 99
E-mail info-env@eurofins.nl
Site www.eurofins.nl

BNP Paribas S.A. 227 9245 25
IBAN: NL71BNPA0227924525
BIC: BNPANL2A
KvK/CoC No. 09088623
BTW/VAT No. NL 8043.14.883.B01

Eurofins Analytico B.V. is ISO 14001: 2015 gecertificeerd door TÜV en erkend door het Vlaamse Gewest (OVAM en Dep. Omgeving), het Brusselse Gewest (BIM), het Waalse Gewest (DGRNE-OWD) en door de overheid van Luxemburg (MEV).

Analysecertificaat

Uw project/verslagnummer	1926121	Certificaatnummer/Versie	2019144886/1
Uw projectnaam	Garderbroekerweg 104, Kootwijkerbroek	Startdatum	03-Oct-2019
Uw ordernummer		Rapportagedatum	08-Oct-2019/14:40
Monsternemer	M.C. van der Heijden	Bijlage	A, B, C
Monstermatrix	Grond (AS3000)	Pagina	1/2

Analyse	Eenheid	1	2	3
Voorbehandeling				
Cryogeen malen AS3000		Uitgevoerd	Uitgevoerd	Uitgevoerd
Bodemkundige analyses				
S Droge stof	% (m/m)	85.7	82.8	83.5
S Organische stof	% (m/m) ds	2.5	<0.7	2.8 ¹⁾
Gloeirest	% (m/m) ds	97.4	99.0	96.8
S Korrelgrootte < 2 µm (Lutum)	% (m/m) ds	2.2	5.9	
Metalen				
S Barium (Ba)	mg/kg ds	23	<20	
S Cadmium (Cd)	mg/kg ds	<0.20	<0.20	
S Kobalt (Co)	mg/kg ds	3.9	<3.0	
S Koper (Cu)	mg/kg ds	7.9	<5.0	
S Kwik (Hg)	mg/kg ds	<0.050	<0.050	
S Molybdeen (Mo)	mg/kg ds	<1.5	<1.5	
S Nikkel (Ni)	mg/kg ds	<4.0	<4.0	
S Lood (Pb)	mg/kg ds	26	<10	
S Zink (Zn)	mg/kg ds	46	<20	
Minerale olie				
Minerale olie (C10-C12)	mg/kg ds	<3.0	<3.0	<3.0
Minerale olie (C12-C16)	mg/kg ds	<5.0	<5.0	<5.0
Minerale olie (C16-C21)	mg/kg ds	<5.0	<5.0	<5.0
Minerale olie (C21-C30)	mg/kg ds	12	<11	15
Minerale olie (C30-C35)	mg/kg ds	6.8	<5.0	12
Minerale olie (C35-C40)	mg/kg ds	<6.0	<6.0	<6.0
S Minerale olie totaal (C10-C40)	mg/kg ds	<35	<35	<35
Polychloorbifenylen, PCB				
S PCB 28	mg/kg ds	<0.0010	<0.0010	
S PCB 52	mg/kg ds	<0.0010	<0.0010	
S PCB 101	mg/kg ds	<0.0010	<0.0010	
S PCB 118	mg/kg ds	<0.0010	<0.0010	

Nr.	Monsterschrijving	Datum monstername	Monster nr.
1	mm1 bg	03-Oct-2019	10965151
2	mm2 og	03-Oct-2019	10965152
3	mm-B	03-Oct-2019	10965153

Eurofins Analytico B.V.

Gildeweg 42-46
3771 NB Barneveld
P.O. Box 459
3770 AL Barneveld NL

Tel. +31 (0)34 242 63 00
Fax +31 (0)34 242 63 99
E-mail info-env@eurofins.nl
Site www.eurofins.nl

BNP Paribas S.A. 227 9245 25
IBAN: NL71BNPA0227924525
BIC: BNPANL2A
KvK/CoC No. 09088623
BTW/VAT No. NL 8043.14.883.B01

Q: door RvA geaccrediteerde verrichting
R: AP04 erkende verrichting
S: AS SIKB erkende verrichting
V: VLAREL erkende verrichting

Dit certificaat mag uitsluitend in zijn geheel worden gereproduceerd.
Eurofins Analytico B.V. is ISO 14001: 2015 gecertificeerd door TÜV en erkend door het Vlaamse Gewest (OVAM en Dep. Omgeving), het Brusselse Gewest (BIM), het Waalse Gewest (DGRNE-OWD) en door de overheid van Luxemburg (MEV).



TESTEN
RvA LO10

Analysecertificaat

Uw project/verslagnummer	1926121	Certificaatnummer/Versie	2019144886/1
Uw projectnaam	Garderbroekerweg 104, Kootwijkerbroek	Startdatum	03-Oct-2019
Uw ordernummer		Rapportagedatum	08-Oct-2019/14:40
Monsternemer	M.C. van der Heijden	Bijlage	A, B, C
Monstermatrix	Grond (AS3000)	Pagina	2/2

Analyse	Eenheid	1	2	3
S PCB 138	mg/kg ds	<0.0010	<0.0010	
S PCB 153	mg/kg ds	<0.0010	<0.0010	
S PCB 180	mg/kg ds	<0.0010	<0.0010	
S PCB (som 7) (factor 0,7)	mg/kg ds	0.0049 ²⁾	0.0049 ²⁾	
Polycyclische Aromatische Koolwaterstoffen, PAK				
S Naftaleen	mg/kg ds	<0.050	<0.050	
S Fenanthreen	mg/kg ds	0.088	<0.050	
S Anthraceen	mg/kg ds	<0.050	<0.050	
S Fluorantheen	mg/kg ds	0.30	<0.050	
S Benzo(a)anthraceen	mg/kg ds	0.18	<0.050	
S Chryseen	mg/kg ds	0.26	<0.050	
S Benzo(k)fluorantheen	mg/kg ds	0.12	<0.050	
S Benzo(a)pyreen	mg/kg ds	0.18	<0.050	
S Benzo(ghi)peryleen	mg/kg ds	0.15	<0.050	
S Indeno(123-cd)pyreen	mg/kg ds	0.13	<0.050	
S PAK VROM (10) (factor 0,7)	mg/kg ds	1.5	0.35 ²⁾	

Nr. Monsteromschrijving

Nr.	Monsteromschrijving	Datum monstername	Monster nr.
1	mm1 bg	03-Oct-2019	10965151
2	mm2 og	03-Oct-2019	10965152
3	mm-B	03-Oct-2019	10965153

Eurofins Analytico B.V.

Gildeweg 42-46
3771 NB Barneveld
P.O. Box 459
3770 AL Barneveld NL

Tel. +31 (0)34 242 63 00
Fax +31 (0)34 242 63 99
E-mail info-env@eurofins.nl
Site www.eurofins.nl

BNP Paribas S.A. 227 9245 25
IBAN: NL71BNPA0227924525
BIC: BNPANL2A
KvK/CoC No. 09088623
BTW/VAT No. NL 8043.14.883.B01



Q: door RvA geaccrediteerde verrichting
R: AP04 erkende verrichting
S: AS SIKB erkende verrichting
V: VLAREL erkende verrichting

Dit certificaat mag uitsluitend in zijn geheel worden gereproduceerd.
Eurofins Analytico B.V. is ISO 14001: 2015 gecertificeerd door TÜV en erkend door het Vlaamse Gewest (OVAM en Dep. Omgeving), het Brusselse Gewest (BIM), het Waalse Gewest (DGRNE-OWD) en door de overheid van Luxemburg (MEV).





Bijlage (A) met deelmonsterinformatie behorende bij analysecertificaat 2019144886/1

Pagina 1/1

Monster nr.	Boornr	Omschrijving	Van	Tot	Barcode	Monstername ID/Monsteromsch.
10965151	01	1	0	50	0537666600	mm1 bg
10965151	02	1	10	50	0537666629	mm1 bg
10965151	03	1	0	10	0537666632	mm1 bg
10965151	03	2	10	30	0537666631	mm1 bg
10965151	03	3	30	50	0537666620	mm1 bg
10965151	04	1	0	50	0537666633	mm1 bg
10965151	05	1	0	50	0537666623	mm1 bg
10965151	06	1	0	50	0537666621	mm1 bg
10965152	01	3	100	150	0537666388	mm2 og
10965152	01	4	150	200	0537666387	mm2 og
10965152	02	2	50	100	0537666622	mm2 og
10965152	02	3	100	150	0537666624	mm2 og
10965152	02	4	150	200	0537666627	mm2 og
10965152	01	2	50	100	0537666393	mm2 og
10965153	B1	1	0	50	0537666397	mm-B
10965153	B2	1	0	50	0537666394	mm-B
10965153	B3	1	0	50	0537666391	mm-B



Eurofins Analytico B.V.

Gildeweg 42-46
 3771 NB Barneveld
 P.O. Box 459
 3770 AL Barneveld NL
 Tel. +31 (0)34 242 63 00
 Fax +31 (0)34 242 63 99
 E-mail info-env@eurofins.nl
 Site www.eurofins.nl

BNP Paribas S.A. 227 9245 25
 IBAN: NL71BNPA0227924525
 BIC: BNPANL2A
 KvK/CoC No. 09088623
 BTW/VAT No. NL 8043.14.883.B01

Eurofins Analytico B.V. is ISO 14001: 2015 gecertificeerd door TÜV en erkend door het Vlaamse Gewest (OVAM en Dep. Omgeving), het Brusselse Gewest (BIM), het Waalse Gewest (DGRNE-OWD) en door de overheid van Luxemburg (MEV).

**Bijlage (B) met opmerkingen behorende bij analysecertificaat 2019144886/1**

Pagina 1/1

Opmerking 1)

Het organische stof gehalte is gecorrigeerd voor het lutumgehalte van 5.4 % m/m (SIKB 3010 pb 3).

Opmerking 2)

De toetswaarde van de som is gelijk aan de sommatie van 0,7*RG

**Eurofins Analytico B.V.**

Gildeweg 42-46 Tel. +31 (0)34 242 63 00
3771 NB Barneveld Fax +31 (0)34 242 63 99
P.O. Box 459 E-mail info-env@eurofins.nl
3770 AL Barneveld NL Site www.eurofins.nl

BNP Paribas S.A. 227 9245 25
IBAN: NL71BNPA0227924525
BIC: BNPNL2A
KvK/CoC No. 09088623
BTW/VAT No. NL 8043.14.883.B01

Eurofins Analytico B.V. is ISO 14001: 2015 gecertificeerd door TÜV
en erkend door het Vlaamse Gewest (OVAM en Dep. Omgeving),
het Brusselse Gewest (BIM), het Waalse Gewest (DGRNE-OWD)
en door de overheid van Luxemburg (MEV).



Bijlage (C) met methodeverwijzingen behorende bij analysecertificaat 2019144886/1

Pagina 1/1

Analyse	Methode	Techniek	Methode referentie
Cryogeen malen	W0106	Voorbehandeling	Cf. AS3000
Droge Stof	W0104	Gravimetrie	Cf. pb 3010-2 en gw. NEN-EN 15934
Organische stof (gloeiverlies)	W0109	Gravimetrie	Cf. pb 3010-3 en cf. NEN 5754
Korrelgrootte < 2 µm (lutum)	W0171	Sedimentatie	Cf. pb 3010-4 en gw. NEN 5753
Barium (Ba)	W0423	ICP-MS	Cf. pb 3010-5 en cf. NEN-EN-ISO 17294-2
Cadmium (Cd)	W0423	ICP-MS	Cf. pb 3010-5 en cf. NEN-EN-ISO 17294-2
Kobalt (Co)	W0423	ICP-MS	Cf. pb 3010-5 en cf. NEN-EN-ISO 17294-2
Koper (Cu)	W0423	ICP-MS	Cf. pb 3010-5 en cf. NEN-EN-ISO 17294-2
Kwik (Hg)	W0423	ICP-MS	Cf. pb 3010-5 en cf. NEN-EN-ISO 17294-2
Molybdeen (Mo)	W0423	ICP-MS	Cf. pb 3010-5 en cf. NEN-EN-ISO 17294-2
Nikkel (Ni)	W0423	ICP-MS	Cf. pb 3010-5 en cf. NEN-EN-ISO 17294-2
Lood (Pb)	W0423	ICP-MS	Cf. pb 3010-5 en cf. NEN-EN-ISO 17294-2
Zink (Zn)	W0423	ICP-MS	Cf. pb 3010-5 en cf. NEN-EN-ISO 17294-2
Minerale Olie (C10-C40)	W0202	GC-FID	Cf. pb 3010-7 en gw. NEN-EN-ISO 16703
PCB (7)	W0271	GC-MS	Cf. pb 3010-8 en gw. NEN 6980
PAK som AS3000/AP04	W0271	GC-MS	Cf. pb. 3010-6 en gw. NEN-ISO 18287
PAK (10) (VROM)	W0271	GC-MS	Cf. pb. 3010-6 en gw. NEN-ISO 18287

Nadere informatie over de toegepaste onderzoeksmethoden alsmede een classificatie van de meetonzekerheid staan vermeld in ons overzicht "Specificaties analysemethoden", versie juni 2019.



Eurofins Analytico B.V.

Gildeweg 42-46
3771 NB Barneveld
P.O. Box 459
3770 AL Barneveld NL

Tel. +31 (0)34 242 63 00
Fax +31 (0)34 242 63 99
E-mail info-env@eurofins.nl
Site www.eurofins.nl

BNP Paribas S.A. 227 9245 25
IBAN: NL71BNPA0227924525
BIC: BNPANL2A
KvK/CoC No. 09088623
BTW/VAT No. NL 8043.14.883.B01

Eurofins Analytico B.V. is ISO 14001: 2015 gecertificeerd door TÜV en erkend door het Vlaamse Gewest (OVAM en Dep. Omgeving), het Brusselse Gewest (BIM), het Waalse Gewest (DGRNE-OWD) en door de overheid van Luxemburg (MEV).



Grondvitaal
T.a.v. Martijn van der Heijden
Voorthuizerstraat 256
3881 SN PUTTEN

Analyscertificaat

Datum: 25-Oct-2019

Hierbij ontvangt u de resultaten van het navolgende laboratoriumonderzoek.

Certificaatnummer/Versie	2019150447/1
Uw project/verslagnummer	1926121
Uw projectnaam	Garderbroekerweg 104, Kootwijkerbroek
Uw ordernummer	
Monster(s) ontvangen	11-Oct-2019

Dit certificaat mag uitsluitend in zijn geheel worden gereproduceerd.
De analyse resultaten hebben alleen betrekking op het beproefde object.

De grondmonsters worden tot 4 weken na datum ontvangst bewaard en watermonsters tot 2 weken na datum ontvangst. Zonder tegenbericht worden de monsters nadien afgevoerd.
Indien de monsters langer bewaard dienen te blijven verzoeken wij U dit exemplaar uiterlijk 1 werkdag voor afloop van de standaardbewaarperiode ondertekend aan ons te retourneren. Voor de kosten van het langer bewaren van monsters verwijzen wij naar de prijslijst.

Bewaren tot:

Datum:

Naam:

Handtekening:

Wij vertrouwen erop uw opdracht hiermee naar verwachting te hebben uitgevoerd, mocht U naar aanleiding van dit analyscertificaat nog vragen hebben verzoeken wij U contact op te nemen met de afdeling Verkoop en Advies.

Met vriendelijke groet,

Eurofins Analytico B.V.



Ing. A. Veldhuizen
Technical Manager

Eurofins Analytico B.V.

Gildeweg 42-46
3771 NB Barneveld
P.O. Box 459
3770 AL Barneveld NL

Tel. +31 (0)34 242 63 00
Fax +31 (0)34 242 63 99
E-mail info-env@eurofins.nl
Site www.eurofins.nl

BNP Paribas S.A. 227 9245 25
IBAN: NL71BNPA0227924525
BIC: BNPANL2A
KvK/CoC No. 09088623
BTW/VAT No. NL 8043.14.883.B01

Eurofins Analytico B.V. is ISO 14001: 2015 gecertificeerd door TÜV en erkend door het Vlaamse Gewest (OVAM en Dep. Omgeving), het Brusselse Gewest (BIM), het Waalse Gewest (DGRNE-OWD) en door de overheid van Luxemburg (MEV).

Analysecertificaat

Uw project/verslagnummer	1926121	Certificaatnummer/Versie	2019150447/1
Uw projectnaam	Garderbroekerweg 104, Kootwijkerbroek	Startdatum	11-Oct-2019
Uw ordernummer		Rapportagedatum	25-Oct-2019/14:05
Monsternemer	M.C. van der Heijden	Bijlage	A, B, C
Monstermatrix	Water (AS3000)	Pagina	1/2

Analyse	Eenheid	1	2
Metalen			
S Barium (Ba)	µg/L	66	
S Cadmium (Cd)	µg/L	<0.20	
S Kobalt (Co)	µg/L	<2.0	
S Koper (Cu)	µg/L	7.9	
S Kwik (Hg)	µg/L	<0.050	
S Molybdeen (Mo)	µg/L	<2.0	
S Nikkel (Ni)	µg/L	12	
S Lood (Pb)	µg/L	<2.0	
S Zink (Zn)	µg/L	32	
Vluchtige Aromatische Koolwaterstoffen			
S Benzeen	µg/L	<0.20	<0.20
S Toluene	µg/L	<0.20	<0.20
S Ethylbenzeen	µg/L	<0.20	<0.20
S o-Xyleen	µg/L	<0.10	<0.10
S m, p-Xyleen	µg/L	<0.20	<0.20
S Xylenen (som) factor 0,7	µg/L	0.21 ¹⁾	0.21 ¹⁾
BTEX (som)	µg/L	<0.90	<0.90
S Naftaleen	µg/L	<0.020	<0.020
S Styreen	µg/L	<0.20	
Vluchtige organische halogeenkoolwaterstoffen			
S Dichloormethaan	µg/L	<0.20	
S Trichloormethaan	µg/L	<0.20	
S Tetrachloormethaan	µg/L	<0.10	
S Trichlooretheen	µg/L	<0.20	
S Tetrachlooretheen	µg/L	<0.10	
S 1,1-Dichloorethaan	µg/L	<0.20	
S 1,2-Dichloorethaan	µg/L	<0.20	
S 1,1,1-Trichloorethaan	µg/L	<0.10	
S 1,1,2-Trichloorethaan	µg/L	<0.10	
S cis 1,2-Dichlooretheen	µg/L	<0.10	

Nr.	Monsteromschrijving	Datum monstername	Monster nr.
1	O1-1-1	11-Oct-2019	10983166
2	B1-1-1	11-Oct-2019	10983167



Q: door RvA geaccrediteerde verrichting
 R: AP04 erkende verrichting
 S: AS SIKB erkende verrichting
 V: VLAREL erkende verrichting

Eurofins Analytico B.V.

Gildeweg 42-46
 3771 NB Barneveld
 P.O. Box 459
 3770 AL Barneveld NL
 Tel. +31 (0)34 242 63 00
 Fax +31 (0)34 242 63 99
 E-mail info-env@eurofins.nl
 Site www.eurofins.nl

BNP Paribas S.A. 227 9245 25
 IBAN: NL71BNPA0227924525
 BIC: BNPANL2A
 KvK/CoC No. 09088623
 BTW/VAT No. NL 8043.14.883.B01

Dit certificaat mag uitsluitend in zijn geheel worden gereproduceerd.
 Eurofins Analytico B.V. is ISO 14001: 2015 gecertificeerd door TÜV en erkend door het Vlaamse Gewest (OVAM en Dep. Omgeving), het Brusselse Gewest (BIM), het Waalse Gewest (DGRNE-OWD) en door de overheid van Luxemburg (MEV).





Analysecertificaat

Uw project/verslagnummer	1926121	Certificaatnummer/Versie	2019150447/1
Uw projectnaam	Garderbroekerweg 104, Kootwijkerbroek	Startdatum	11-Oct-2019
Uw ordernummer		Rapportagedatum	25-Oct-2019/14:05
Monsternemer	M.C. van der Heijden	Bijlage	A, B, C
Monstermatrix	Water (AS3000)	Pagina	2/2

Analyse	Eenheid	1	2
S trans 1,2-Dichlooretheen	µg/L	<0.10	
CKW (som)	µg/L	<1.6	
S Tribroommethaan	µg/L	<0.20	
S Vinylchloride	µg/L	<0.10	
S 1,1-Dichlooretheen	µg/L	<0.10	
S 1,2-Dichloorethenen (Som) factor 0,7	µg/L	0.14 ¹⁾	
S 1,1-Dichloorpropaan	µg/L	<0.20	
S 1,2-Dichloorpropaan	µg/L	<0.20	
S 1,3-Dichloorpropaan	µg/L	<0.20	
S Dichloorpropanen som factor 0.7	µg/L	0.42	
Minerale olie			
Minerale olie (C10-C12)	µg/L	<10	<10
Minerale olie (C12-C16)	µg/L	<10	<10
Minerale olie (C16-C21)	µg/L	<10	<10
Minerale olie (C21-C30)	µg/L	<15	<15
Minerale olie (C30-C35)	µg/L	<10	<10
Minerale olie (C35-C40)	µg/L	<10	<10
S Minerale olie totaal (C10-C40)	µg/L	<50	<50

Nr.	Monsterschrijving	Datum monstername	Monster nr.
1	01-1-1	11-Oct-2019	10983166
2	B1-1-1	11-Oct-2019	10983167

Eurofins Analytico B.V.

Gildeweg 42-46
3771 NB Barneveld
P.O. Box 459
3770 AL Barneveld NL

Tel. +31 (0)34 242 63 00
Fax +31 (0)34 242 63 99
E-mail info-env@eurofins.nl
Site www.eurofins.nl

BNP Paribas S.A. 227 9245 25
IBAN: NL71BNPA0227924525
BIC: BNPANL2A
KvK/CoC No. 09088623
BTW/VAT No. NL 8043.14.883.B01



Q: door RvA geaccrediteerde verrichting
R: AP04 erkende verrichting
S: AS SIKB erkende verrichting
V: VLAREL erkende verrichting

Dit certificaat mag uitsluitend in zijn geheel worden gereproduceerd.
Eurofins Analytico B.V. is ISO 14001: 2015 gecertificeerd door TÜV en erkend door het Vlaamse Gewest (OVAM en Dep. Omgeving), het Brusselse Gewest (BIM), het Waalse Gewest (DGRNE-OWD) en door de overheid van Luxemburg (MEV).





Bijlage (A) met deelmonsterinformatie behorende bij analysecertificaat 2019150447/1

Pagina 1/1

Monster nr.	Boornr	Omschrijving	Van	Tot	Barcode	Monstername ID/Monsteromsch.
10983166	01	1	200	300	0680430717	01-1-1
10983166	01	2	200	300	0680430740	01-1-1
10983166	01	3	200	300	0800825719	01-1-1
10983167	B1	1	250	350	0680430716	B1-1-1
10983167	B1	2	250	350	0680430723	B1-1-1



Eurofins Analytico B.V.

Gildeweg 42-46
 3771 NB Barneveld
 P.O. Box 459
 3770 AL Barneveld NL
 Tel. +31 (0)34 242 63 00
 Fax +31 (0)34 242 63 99
 E-mail info-env@eurofins.nl
 Site www.eurofins.nl

BNP Paribas S.A. 227 9245 25
 IBAN: NL71BNPA0227924525
 BIC: BNPANL2A
 KvK/CoC No. 09088623
 BTW/VAT No. NL 8043.14.883.B01

Eurofins Analytico B.V. is ISO 14001: 2015 gecertificeerd door TÜV en erkend door het Vlaamse Gewest (OVAM en Dep. Omgeving), het Brusselse Gewest (BIM), het Waalse Gewest (DGRNE-OWD) en door de overheid van Luxemburg (MEV).

**Bijlage (B) met opmerkingen behorende bij analysecertificaat 2019150447/1**

Pagina 1/1

Opmerking 1)De toetswaarde van de som is gelijk aan de sommatie van $0,7 \cdot RG$ **Eurofins Analytico B.V.**

Gildeweg 42-46 Tel. +31 (0)34 242 63 00
3771 NB Barneveld Fax +31 (0)34 242 63 99
P.O. Box 459 E-mail info-env@eurofins.nl
3770 AL Barneveld NL Site www.eurofins.nl

BNP Paribas S.A. 227 9245 25
IBAN: NL71BNPA0227924525
BIC: BNPNL2A
KvK/CoC No. 09088623
BTW/VAT No. NL 8043.14.883.B01

Eurofins Analytico B.V. is ISO 14001: 2015 gecertificeerd door TÜV en erkend door het Vlaamse Gewest (OVAM en Dep. Omgeving), het Brusselse Gewest (BIM), het Waalse Gewest (DGRNE-OWD) en door de overheid van Luxemburg (MEV).



Bijlage (C) met methodeverwijzingen behorende bij analysecertificaat 2019150447/1

Pagina 1/1

Analyse	Methode	Techniek	Methode referentie
Barium (Ba)	W0421	ICP-MS	Cf. pb 3110-3 en cf. NEN-EN-ISO 17294-2
Cadmium (Cd)	W0421	ICP-MS	Cf. pb 3110-3 en cf. NEN-EN-ISO 17294-2
Kobalt (Co)	W0421	ICP-MS	Cf. pb 3110-3 en cf. NEN-EN-ISO 17294-2
Koper (Cu)	W0421	ICP-MS	Cf. pb 3110-3 en cf. NEN-EN-ISO 17294-2
Kwik (Hg)	W0421	ICP-MS	Cf. pb 3110-3 en cf. NEN-EN-ISO 17294-2
Molybdeen (Mo)	W0421	ICP-MS	Cf. pb 3110-3 en cf. NEN-EN-ISO 17294-2
Nikkel (Ni)	W0421	ICP-MS	Cf. pb 3110-3 en cf. NEN-EN-ISO 17294-2
Lood (Pb)	W0421	ICP-MS	Cf. pb 3110-3 en cf. NEN-EN-ISO 17294-2
Zink (Zn)	W0421	ICP-MS	Cf. pb 3110-3 en cf. NEN-EN-ISO 17294-2
Aromaten (BTEXN)	W0254	HS-GC-MS	Cf. pb 3130-1
Xylenen som AS3000	W0254	HS-GC-MS	Cf. pb 3130-1
Styreen	W0254	HS-GC-MS	Cf. pb 3130-1
VOC1 (11)	W0254	HS-GC-MS	Cf. pb 3130-1
Tribroommethaan (Bromoform)	W0254	HS-GC-MS	Cf. pb 3130-1
Vinylchloride	W0254	HS-GC-MS	Cf. pb 3130-1
1,1-Dichlooretheen	W0254	HS-GC-MS	Cf. pb 3130-1
DiChEtheen som AS3000	W0254	HS-GC-MS	Cf. pb 3130-1
1,1-Dichloorpropan	W0254	HS-GC-MS	Cf. pb 3130-1
1,2-Dichloorpropan	W0254	HS-GC-MS	Cf. pb 3130-1
1,3-Dichloorpropan	W0254	HS-GC-MS	Cf. pb 3130-1
DiChlprop. som AS3000	W0254	HS-GC-MS	Cf. pb 3130-1
Minerale olie (C10-C40)	W0215	GC-FID	Cf. pb 3110-5

Nadere informatie over de toegepaste onderzoeksmethoden alsmede een classificatie van de meetonzekerheid staan vermeld in ons overzicht "Specificaties analysemethoden", versie juni 2019.



Eurofins Analytico B.V.

Gildeweg 42-46
3771 NB Barneveld
P.O. Box 459
3770 AL Barneveld NL

Tel. +31 (0)34 242 63 00
Fax +31 (0)34 242 63 99
E-mail info-env@eurofins.nl
Site www.eurofins.nl

BNP Paribas S.A. 227 9245 25
IBAN: NL71BNP0227924525
BIC: BNPANL2A
KvK/CoC No. 09088623
BTW/VAT No. NL 8043.14.883.B01

Eurofins Analytico B.V. is ISO 14001: 2015 gecertificeerd door TÜV en erkend door het Vlaamse Gewest (OVAM en Dep. Omgeving), het Brusselse Gewest (BIM), het Waalse Gewest (DGRNE-OWD) en door de overheid van Luxemburg (MEV).

Opdracht

Opdrachtgever	Grondvitaal	Rapportnummer	V191000461 versie 1
Contactpersoon	Dhr. M.C. van der Heijden	Datum opdracht	03-10-2019
Adres	Voorthuiserstraat 256	Datum ontvangst	03-10-2019
Postcode en plaats	3881 SN Putten	Datum rapportage	09-10-2019
Projectcode	1926121	Pagina	1 van 2
Project omschrijving	Garderbroekerweg 104, Kootwijkerbroek		

Naam	ABM1	Datum monstername	03-10-2019
Monstersoort	Grond	Datum analyse	09-10-2019
Monstername door	Opdrachtgever	Barcode	
Analyse methode	Asbest in bodem m.b.v. microscopie - conform AS 3000, AP04 SG6 en NEN 5898 (Q)		

Q = door RvA geaccrediteerd

Deelmonsters

Nummer	Boornaam	Begin diepte	Eind diepte	Barcode
1	G01-ABM1	0	50	AM14229391
2	G02-ABM1	10	50	AM14229391
3	G03-ABM1	0	50	AM14229391
4	G04-ABM1	0	50	AM14229391
5	G05-ABM1	0	50	AM14229391

Resultaten

Parameter	Concentratie		95% betrouwbaarheidsinterval				Eenheid
			Ondergrens		Bovengrens		
	Gemeten	Gewogen	Gemeten	Gewogen	Gemeten	Gewogen	
Droge stof	85,1						%
Massa monster (veldnat)	14,8						kg
Massa monster (droog)	12,6						kg
Chrysotiel (serpentine)	9,7	9,7	7,4	7,4	15	15	mg/kg ds
Amosiet (amfibool)	n.a.	n.a.	-	-	-	-	mg/kg ds
Crocidoliet (amfibool)	n.a.	n.a.	-	-	-	-	mg/kg ds
Per mineralogische groep							
Niet hechtgeb. serpentine	n.a.	n.a.	-	-	0,7	0,7	mg/kg ds
Hechtgebonden serpentine	9,7	9,7	7,4	7,4	14	14	mg/kg ds
Totaal serpentine	9,7	9,7	7,4	7,4	15	15	mg/kg ds
Niet hechtgeb. amfibool	n.a.	n.a.	-	-	-	-	mg/kg ds
Hechtgebonden amfibool	n.a.	n.a.	-	-	-	-	mg/kg ds
Totaal amfibool	n.a.	n.a.	-	-	-	-	mg/kg ds
Totaal							
Niet hechtgeb. asbest	<2	n.a.	-	-	0,7	0,7	mg/kg ds
Hechtgebonden asbest	9,7	9,7	7,4	7,4	14	14	mg/kg ds
Totaal asbest	9,7	9,7	7,4	7,4	15	15	mg/kg ds

n.a. = niet aantoonbaar

Aanvullende analyseresultaten volgen hieronder.

Conclusie en/of opmerkingen:

Het aangeboden monster bevat asbest.

Eerste analist laboratorium

Mw. ing. E. Kingma



Dit rapport mag uitsluitend in zijn geheel worden gereproduceerd.

De resultaten hebben uitsluitend betrekking op de monsters, zoals die door u voor analyse ter beschikking zijn gesteld.

Eurofins ACMAA Testing is niet aansprakelijk voor interpretaties en conclusies die gedaan zijn naar aanleiding van de verkregen resultaten.

Nadere informatie over de toegepaste methodes en prestatiekenmerken is beschikbaar en kan op aanvraag worden verkregen.



Opdracht

Opdrachtgever	Grondvitaal	Rapportnummer	V191000461 versie 1
Contactpersoon	Dhr. M.C. van der Heijden	Datum opdracht	03-10-2019
Adres	Voortuizerstraat 256	Datum ontvangst	03-10-2019
Postcode en plaats	3881 SN Putten	Datum rapportage	09-10-2019
Projectcode	1926121	Pagina	2 van 2
Project omschrijving	Garderbroekerweg 104, Kootwijkerbroek		

Analyse	Fractie > 20 mm	Fractie 8 - 20 mm	Fractie 4 - 8 mm	Fractie 2 - 4 mm	Fractie 1 - 2 mm	Fractie 0,5 - 1 mm	Fractie < 0,5 mm	Fractie Totaal
Zeven (g)	0	126	186	244	320	804	10915	12595
Afgezochte deel fractie (%)	100	100	100	100	20	5	**	
overig								
Asbesth. materiaal (g)		0,8985		0,0139	0,0400			0,9524
Hechtgebonden		ja		ja	ja			
Aantal deeltjes		1		1	1			3
Percentage chrysotiel (%)		12,5		17,5	17,5			
Gewicht chrysotiel (mg)		112,3		2,4	7,0			121,7
totaal per mineralogische groep								
Gehalte HG serpentijn (mg/kg ds)		8,92		0,19	0,56			9,67
Gehalte serpentijn (mg/kg ds)		8,92		0,19	0,56			9,67
totaal								
Aantal deeltjes totaal (stuk)		1		1	1			3
Gehalte HG t.o.v. totaal (mg/kg ds)		8,92		0,19	0,56			9,67
Gehalte t.o.v. totaal (mg/kg ds)		8,92		0,19	0,56			9,67

** = Van de zee fractie <0,5 mm is maximaal 10 gram kwalitatief beoordeeld en deze bevat geen asbestverdachte vezels.

NHG = Niet hechtgebonden.

HG = Hechtgebonden.



BIJLAGE 4 Achtergrond-, streef- en interventiewaarden

Achtergrondwaarden voor grond (voor standaardbodem).

Streefwaarden grondwater en interventiewaarden grond en grondwater voor standaardbodem (10% organisch stof en 25 % lutum).

Grond / sediment in mg/kg d.s., grondwater in µg/l; tenzij anders vermeld.

Stof	Grond/sediment (mg/kg d.s.) droge stof)		Grondwater (µg/l)	
	Achtergrond- waarde	Interventie- waarde	Streef- waarde	Interventie- waarde
1. Metalen				
antimoon	4,0	22	-	20
arseen	20	76	10	60
barium	190	920*	50	625
cadmium	0,6	13	0,4	6
chroom	55	-	1	30
chroom III	-	180	-	-
chroom IV	-	78	-	-
cobalt	15	190	20	100
koper	40	190	15	75
kwik	0,15	-	0,05	0,3
kwik (anorganisch)	0,15	36	-	-
kwik (organisch)	0,15	4	-	-
lood	50	530	15	75
molybdeen	1,5	190	5	300
nikkel	80	100	15	75
zink	140	720	65	800
2. Overige anorganische stoffen				
chloride (mg Cl/l)	-	-	100 mg/l	-
cyanide (vrij)	3,0	20	5	1500
cyanide (complex)	5,5	50	10	1500
thiocyanaten (som)	6,0	20	-	1500
3. Aromatische verbindingen				
benzeen	0,01	1,1	0,2	30
ethylbenzeen	0,03	110	4	150
tolueen	0,01	32	7	1000
xylenen (som)	0,1	17	0,2	70
styreen (vinylbenzeen)	0,25	86	6	300
fenol	0,25	14	0,2	2000
cresolen (som)	0,30	13	0,2	200
dodecylbenzeen	0,35	-	-	-
aromatische oplosmiddelen (som)	2,5	-	-	-

* De interventiewaarde voor barium geldt alleen voor die situaties waarbij duidelijk sprake is van antropogene verontreiniging.

Achtergrondwaarden voor grond (voor standaardbodem).

Streefwaarden grondwater en interventiewaarden grond en grondwater voor standaardbodem (10% organisch stof en 25 % lutum).

Grond / sediment in mg/kg d.s., grondwater in µg/l; tenzij anders vermeld.

Stof	Grond/sediment (mg/kg d.s.) droge stof)		Grondwater (µg/l)	
	Achtergrond- waarde	Interventie- waarde	Streef- waarde	Interventie- waarde
4. Polycyclische Aromatische Koolwaterstoffen (PAK's).				
naftaleen			0,01	70
fenantreen			0,003	5
antraceen			0,0007	5
fluorantheen			0,003	1
chryseen			0,003	0,2
benzo(a)antraceen			0,0001	0,5
benzo(a)pyreen			0,0005	0,05
benzo(k)fluorantheen			0,0004	0,05
indeno(1,2,3-cd)pyreen			0,0004	0,05
benzo(ghi)peryleen			0,0003	0,05
PAK (som 10)	1,5	40	-	-
5. Gechloreerde koolwaterstoffen				
<i>a. (vluchtige) chloorkoolwaterstoffen</i>				
monochlooretheen (vinylchloride)	0,1	0,1	0,01	5
dichloormetaan	0,1	3,9	0,01	1000
1,1-dichloorethaan	0,2	15	7	900
1,2-dichloorethaan	0,2	6,4	7	400
1,1-dichlooretheen	0,3	0,3	0,01	10
1,2-dichlooretheen (som)	0,3	1	0,01	20
Dichloorpropanen (som)	0,8	2	0,8	80
Trichloormethaan (chloroform)	0,25	5,6	6	400
1,1,1-trichloorethaan	0,25	15	0,01	300
1,1,2-trichloorethaan	0,30	10	0,01	130
Trichlooretheen (tri)	0,25	2,5	24	500
Tetrachloormethaan (tetra)	0,30	0,7	0,01	10
tetrachlooretheen (per)	0,15	8,8	0,01	40
<i>b. chloorbenzenen</i>				
monochloorbenzenen	0,20	15	7	180
dichloorbenzenen (som)	2,0	19	3	50
trichloorbenzenen (som)	0,015	11	0,01	10
tetrachloorbenzenen (som)	0,0090	2,2	0,01	2,5
pentachloorbenzenen	0,0025	6,7	0,003	1
hexachloorbenzenen	0,0085	2,0	0,00009	0,5
<i>c. chloorfenolen</i>				
monochloorfenolen (som)	0,045	5,4	0,3	100
dichloorfenolen (som)	0,20	22	0,2	30
trichloorfenolen (som)	0,0030	22	0,03	10
tetrachloorfenolen (som)	0,015	21	0,01	10
pentachloorfenol	0,0030	12	0,04	3

Achtergrondwaarden voor grond (voor standaardbodem).

Streefwaarden grondwater en interventiewaarden grond en grondwater voor standaardbodem (10% organisch stof en 25 % lutum).

Grond / sediment in mg/kg d.s., grondwater in µg/l; tenzij anders vermeld.

Stof	Grond/sediment (mg/kg d.s.) droge stof)		Grondwater (µg/l)	
	Achtergrond- waarde	Interventie- waarde	Streef- waarde	Interventie- waarde
<i>d. Polychloorbifenylen (PCB's)</i>				
PCB's (som 7)	0,020	1	0,01	0,01
<i>e. overige gechloreerde koolwaterstoffen</i>				
Monochlooranilinen (som)	0,20	50	-	30
Pentachlooraniline	0,15	-	-	-
Dioxine (som I-TEQ)	0,000055	0,00018	-	-
Chloornaftaleen (som)	0,070	23	-	6
<u>6. Bestrijdingsmiddelen</u>				
<i>a. organochloorbestrijdingsmiddelen</i>				
chlooraan (som)	0,0020	4	0,02 ng/l	0,2
DDT (som)	0,20	1,7	-	-
DDE (som)	0,10	2,3	-	-
DDD (som)	0,020	34	-	-
DDT/DDE/DDD (som)	-	-	0,004 ng/l	0,01
aldrin	-	0,32	0,009 ng/l	-
dieldrin	-	-	0,1 ng/l	-
endrin	-	-	0,04 ng/l	-
isodrin	-	-	-	-
telodrin	-	-	-	-
Drins (som)	0,015	4	-	0,1
Endosulfansulfaat	-	-	-	-
α-endosulfan	0,00090	4	0,2 ng/l	5
α-HCH	0,0010	17	33 ng/l	-
β-HCH	0,0020	1,6	8 ng/l	-
γ-HCH (lindaan)	0,0030	1,2	9 ng/l	-
δ-HCH	-	-	-	-
HCH-verbindingen (som)	-	-	0,05	1
Heptachloor	0,00070	4	0,005 ng/l	0,3
Heptachloorepoxide (som)	0,0020	4	0,005 ng/l	3
Hexachloorbutadieen	0,003	-	-	-
Organochloorhoudende bestrijdings- middelen (som landbodem)	0,40	-	-	-
<i>b. organofosforpesticiden</i>				
azinfos-methyl	0,0075	-	-	-
<i>c. organotin bestrijdingsmiddelen</i>				
organotinverbindingen (som)	0,15	2,5	0,05 - 16 ng/l	0,7
tributyltin	0,065	-	-	-
<i>d. chloorfenoxo-azijnzuur herbiciden</i>				
MCPA	0,55	4	0,02	50

Achtergrondwaarden voor grond (voor standaardbodem).

Streefwaarden grondwater en interventiewaarden grond en grondwater voor standaardbodem (10% organisch stof en 25 % lutum).

Grond / sediment in mg/kg d.s., grondwater in µg/l; tenzij anders vermeld.

Stof	Grond/sediment (mg/kg d.s.) droge stof)		Grondwater (µg/l)	
	Achtergrond- waarde	Interventie- waarde	Streef- waarde	Interventie- waarde
<i>e. overige bestrijdingsmiddelen</i>				
atrazine	0,35	0,71	29 ng/l	150
carbaryl	0,15	0,45	2 ng/l	50
carbofuran	0,017	0,017	9 ng/l	100
4-chloormethylfenolen (som)	0,60	-	-	-
Niet-chloorhoudende bestrijdings- middelen (som)	0,090	-	-	-
<u>7. overige stoffen</u>				
Asbest	-	100	-	-
cyclohexanon	0,1	150	0,5	15000
dimethyl ftalaat	2,0	82	-	-
diethyl ftalaat	0,045	53	-	-
di-isobutyl ftalaat	0,045	17	-	-
dibutyl ftalaat	0,045	36	-	-
butyl benzylftalaat	0,070	48	-	-
dihexyl ftalaan	0,070	220	-	-
di(2-ethylhexy)ftalaat	0,070	60	-	-
ftalaten (som)	-	-	0,5	5
minerale olie	190	5000	50	600
pyridine	0,15	11	0,5	30
tetrahydrofuran	0,45	7	0,5	300
tetrahydrothiofeen	1,5	8,8	0,5	5000
tribroommethaan (bromofom)	0,20	75	-	630
ethyleenglycol	5,0	-	-	-
diethyleenglycol	8,0	-	-	-
acrylonitril	1,0	-	-	-
fomaldehyde	0,1	-	-	-
isopropanol (2-propanol)	0,75	-	-	-
methanol	3,0	-	-	-
butanol (1-butanol)	2,0	-	-	-
butylacetaar	2,0	-	-	-
ethylacetaat	2,0	-	-	-
methyl-tert-butyl ether (MTBE)	0,20	-	-	-
methylethylketon	2,0	-	-	-