

Teus' Advies

Verkennend bodemonderzoek in combinatie met een **verkennend asbestonderzoek** op de locatie aan de Walhuisweg 30-32 te Kootwijkerbroek

Projectnummer: 200219/dh/sh

Datum: 27 maart 2020



Opdrachtgever

Teus' Advies
Ambon 10
3772 ZV BARNEVELD

Hunneman Milieu-Advies Raalte BV

Postbus 253
8100 AG RAALTE
Tel: 0572-360998
E-mail: info@hunneman-milieu.nl



BRL-SIKB 2000

INHOUDSOPGAVE

1	INLEIDING.....	1
2	VOORONDERZOEK	2
2.1	ONDERZOEKSAANLEIDING	2
2.2	ACHTERGRONDINFORMATIE.....	2
2.3	HISTORISCHE INFORMATIE	3
2.4	BODEMOPBOUW EN GEOHYDROLOGIE	3
2.5	HYPOTHESE EN ONDERZOEKSSTRATEGIE	4
2.6	BETROUWBAARHEID ONDERZOEK.....	5
3	VELD- EN LABORATORIUM ONDERZOEK.....	6
3.1	VELDONDERZOEK.....	6
3.2	LABORATORIUM ONDERZOEK	7
3.3	TOETSINGSCRITERIA EN ANALYSERESULTATEN NEN-PARAMETERS.....	7
3.4	TOETSINGSCRITERIA EN ANALYSERESULTATEN ASBEST	10
4	INTERPRETATIE ONDERZOEKSRESULTATEN	11
4.1	ASBESTONDERZOEK	11
4.2	VASTE BODEM EN GRONDWATER	11
4.3	CONCLUSIES EN AANBEVELINGEN.....	12

BIJLAGEN:

- 1 Kadastraal overzicht
- 2 Boorbeschrijvingen
- 3 Toetsingstabellen en analyserapporten vaste bodem, grondwater en asbest
- 4 Monsternemingsplan en -formulier asbest
- 5 Historische informatie

TEKENING:

- 1-1 Situatie met monsterpunten en peilbuizen

1 INLEIDING

In opdracht van Teus' Advies is in maart 2020, door Hunneman Milieu-Advies Raalte BV, een verkennend bodemonderzoek, in combinatie met een verkennend asbestonderzoek uitgevoerd op de locatie aan de Walhuisweg 30-32 te Kootwijkerbroek. Voor een kadastraal overzicht van de onderzoekslocatie en omgeving verwijzen wij naar bijlage 1.

Het onderzoek is uitgevoerd naar **aanleiding** van de voorgenomen bestemmingswijziging en nieuwbouw op de locatie.

Het onderzoek heeft tot **doel** een actueel en betrouwbaar inzicht te geven in de milieuhygiënische bodemkwaliteit.

Het veldwerk, de grond- en/of grondwaterbemonstering en het laboratoriumonderzoek is uitgevoerd conform de geldende beoordelingsrichtlijn "Veldwerk bij milieuhygiënisch bodemonderzoek" BRL-SIKB 2000. Voor deze richtlijn is Hunneman Milieu-Advies Raalte BV in het bezit van een procescertificaat, welke is afgegeven door KIWA.

Het procescertificaat van Hunneman Milieu-Advies Raalte BV (certificaatnummer K26828) en het hierbij behorende keurmerk zijn uitsluitend van toepassing op de activiteiten inzake "Veldwerk bij milieuhygiënisch bodemonderzoek". Hunneman Milieu-Advies Raalte BV is geen eigenaar van de te onderzoeken percelen en is onafhankelijk van de opdrachtgever en/of terreineigenaar.

Het rapport is als volgt ingedeeld:

- Vooronderzoek (hoofdstuk 2);
- Veld- en laboratorium onderzoek (hoofdstuk 3);
- Interpretatie onderzoeksresultaten (hoofdstuk 4).

2 VOORONDERZOEK

In de NEN-5725 zijn 7 aanleidingen tot vooronderzoek naar landbodems geformuleerd. Voor elke afzonderlijke aanleiding tot vooronderzoek dienen verschillende onderzoeksvragen te worden beantwoord. De verplicht te onderzoeken aspecten zijn per aanleiding omschreven in tabel 1.

Tabel 1: *verschillende onderzoeksaspecten*

ONDERZOEKSASPECTEN		Aanleidingen tot vooronderzoek						
		A	B	C	D	E	F	G
1. locatiegegevens	eigendomssituatie	O	O					
	hoogteligging					✓		
2. bodemopbouw en geohydrologie	bodemopbouw	✓	✓		✓	✓	✓	
	antropogene lagen in de bodem	✓	✓	✓	✓	✓	✓	✓
	geohydrologie	✓	✓					
3. verwachting t.a.v. de bodemkwaliteit	geval van ernstige bodemverontreiniging	✓		✓	✓	✓	✓	✓
	kwaliteit o.b.v. BKK	✓	O	✓	✓	✓	✓	✓
	o.b.v. uitgevoerde bodemonderzoeken	✓	✓	✓	✓	✓		✓
4. gebruik/beïnvloeding van de locatie, verdachte situatie, activiteiten, ongewoon voorval	voormalig	✓	O	✓	✓	✓		✓
	huidig	✓	✓		✓	✓	✓	
	toekomst		✓			O		
	asbestverdacht	✓		✓	✓	✓	✓	✓
5. terreinverkenning	voorafgaand aan de uitvoering	✓	✓	✓	✓	✓	✓	✓
A. bodemonderzoek, par. 6.2.1;		E. opstellen/ actualiseren bodemkwaliteitskaart (Bbk), par. 6.2.5;						
B. nul- en eindsituatieonderzoek, par. 6.2.2;		F. gebruik bodemkwaliteitskaart (Bbk), par. 6.2.6;						
C. bodemkwaliteitsklasse (Bbk), par. 6.2.3;		G. inschatten van arbeidshygiënische risico's, par. 6.2.7.						
D. partijkeuring, par. 6.2.4;								
✓ Verplicht onderzoeksaspect. Indien niet van toepassing, wordt dit vermeld en gemotiveerd		O Optioneel						

2.1 Onderzoeksaanleiding

Het vooronderzoek is uitgevoerd conform de **paragraaf 6.2.1** "opstellen hypothese bodemkwaliteit ten behoeve van een bodemonderzoek" uit de NEN-5725. Voor het vooronderzoek zijn de volgende bronnen geraadpleegd:

- informatie verstrekt door de opdrachtgever;
- terreininspectie voorafgaand aan de veldwerkzaamheden;
- informatie gemeente Barneveld;
- bodeminformatie Provincie Gelderland;
- www.bodemloket.nl;
- www.topotijdreis;
- Bagviewer;
- Kadaster;
- grondwaterkaart van Nederland.

De onderzoeksvragen voor het opstellen van de onderzoekshypothese en de gekozen onderzoeksstrategie zijn, voor zover relevant, in de onderstaande paragrafen nader toegelicht. De relevante gegevens zijn opgenomen in bijlage 5.

2.2 Achtergrondinformatie

De onderzoekslocatie is gesitueerd aan de Walhuisweg 30-32 te Kootwijkerbroek en staat kadastraal bekend als: *gemeente Barneveld, sectie C, nummers 5098, 5840 en 9706*. Op de locatie zijn twee woonhuizen met diverse opstallen gesitueerd. Diverse opstallen zijn/waren voorzien van een asbesthoudende dakbedekking. De totale oppervlakte van de onderzoekslocatie bedraagt circa 4.900 m². Het maaiveld is deels voorzien van klinkers, en/of beton. Het overige terrein is in gebruik als tuin of grasland. Voor de inrichting van het terrein verwijzen wij naar tekening 1-1.

2.3 Historische informatie

Voor zover bekend hebben op de locatie geen calamiteiten plaatsgevonden die de milieuhygiënische bodemkwaliteit negatief kunnen hebben beïnvloed. De locatie is voor zover bekend niet eerder onderzocht.

Uit informatie van de gemeente Barneveld blijkt dat ten oosten van huisnr. 30 een bovengrondse dieseltank in een lekbak aanwezig is. Ten oosten van huisnr. 30 was een ondergrondse 8 m³ HBO-tank gesitueerd. De HBO tank is in 1994 onder Kiwa richtlijnen (kenmerk T1075) gecleand en afgezand. Ten (noord)westen van nr. 32 heeft in het verleden een bovengrondse 200 ltr. petroleumtank gestaan.

De locatie is volgens de asbestdakenkaart van de Provincie Gelderland verdacht voor asbest (zie figuur 1).

Figuur 1: asbestdakenkaart Provincie Gelderland



2.4 Bodemopbouw en geohydrologie

Regionale bodemopbouw

De locatie is gelegen in een gedeeltelijk opgevuld glaciaal bekken, de Gelderse Vallei. Oostelijk hiervan is het complex van opgestuwde rivierzanden gelegen, waaruit de Veluwe stuwwallen ontstaan. De bodemopbouw is samengevat in tabel 2.

Tabel 2: schematische voorstelling van de regionale bodemopbouw

pakket	diepte (m-mv)	samenstelling
deklaag form. van Twente	0 - 25	dekzand
1 ^e WVP form. van Twente	25 - 40	fijne zanden
1 ^e scheidende laag Eemformatie	40 - 50	klei
2 ^e WVP Eemformatie, form. van Drenthe	50 - 75	matig tot grove zanden
2 ^e scheidende laag form. van Drenthe	75 - 90	kleien en slibhoudend zand
3 ^e WVP form. van Urk, Sterksel, Enschede	90 - ±160	grote zanden
Toelichting: WVP = watervoerend pakket		

Grondwaterstroming

In het eerste watervoerend pakket stroomt het grondwater in westelijke richting.

2.5 Hypothese en onderzoeksstrategie

Op basis van de geïnventariseerde gegevens is de locatie grotendeels onverdacht voor bodemverontreiniging, met uitzondering van de mogelijke aanwezigheid van asbest in de actuele contactzone/drupzones en oliecomponenten ter plaatse van de (voormalige) tank(s).

Het bodemonderzoek is uitgevoerd conform de onderzoeksstrategie bij verkennend bodemonderzoek op niet verdachte locaties (strategie "ONV" uit de NEN 5740). De grond(water)monsters zijn aanvullend geanalyseerd op de parameters arseen en chroom. Vanwege variatie in de bodemopbouw zijn extra NEN-pakketten ingezet.

Op basis van de historische informatie is in aanvulling op het verkennend bodemonderzoek een verkennend asbestonderzoek uitgevoerd, conform de onderzoeksstrategie op een verdachte locatie (strategie 6.4.5 uit de NEN-5707). Het onderzoek is gecombineerd met het onderzoek ter plaatse van de "drupzones" van de asbestdaken.

Ter plaatse van de (voormalige) brandstoftank(s) is het onderzoek uitgevoerd volgens de onderzoeksstrategie bij verkennend bodemonderzoek op verdachte locaties, met een plaatselijke bodembelasting met een duidelijke verontreinigingskern (strategie "VEP" uit de NEN 5740).

Het uitgevoerde veld- en laboratoriumonderzoek is samengevat in tabel 3.

Tabel 3: veld- en laboratoriumonderzoek

sublocatie/onderdeel	veldonderzoek			laboratoriumonderzoek	
	boringen tot 0,5 m-mv	waarvan tot ≥ 2 m-mv	met peilbuis	vaste bodem	grondwater
onverdacht < 6.000 m ²	18	4	1	6 x NEN-grond*	1 x NEN-water*
asbest erf + "drupzone" #	34#	4#	-	8 x asbest (grond)	-
(vml) tank(s)	5@	5	1	5 x olie/aromaten	1 x olie/aromaten

#: putjes 30 x 30 cm i.c.m. verkennend onderzoek @: gecombineerd met onverdacht *: inclusief arseen en chroom

De samenstelling van de in tabel 3 genoemde "NEN-pakketten" is samengevat in tabel 4.

Tabel 4: samenstelling NEN Pakketten

Parameters	NEN-grond	NEN-grondwater
zware metalen barium, cadmium, kobalt, koper, kwik, lood, molybdeen, nikkel en zink	X	X
PCB's	X	-
PAK polycyclische aromatische koolwaterstoffen	X	-
minerale olie	X	X
vluchtige aromaten (incl. naftaleen en styreen)	-	X
VCK (vluchtige chloorkoolwaterstoffen)	-	X
bromoform	-	X

2.6 *Betrouwbaarheid onderzoek*

Onderhavig onderzoek beschrijft de actuele bodemkwaliteit en heeft alleen betrekking op de bodem van de terreindelen, welke zijn beschreven in het vooronderzoek van deze rapportage. De in het vooronderzoek geraadpleegde bronnen kunnen mogelijk onvolledig zijn. Het kan voorkomen dat niet alle bronnen zijn geraadpleegd, doordat ze niet voorhanden waren. Hierdoor kan informatie ontbreken.

Dit onderzoek is op een zorgvuldige wijze uitgevoerd, conform de huidige richtlijnen en methoden op het gebied van bodemonderzoek. Het onderzoek is gebaseerd op het nemen van een, conform de geldende richtlijnen, representatief geacht aantal monsters. Bij het interpreteren van de onderzoeksresultaten moet rekening worden gehouden met het feit dat analyses mogelijk zijn uitgevoerd op basis van mengmonsters, waardoor lokaal hogere concentraties van de onderzochte stoffen niet zijn uit te sluiten. Tevens kan geen uitspraak worden gedaan omtrent de bodemkwaliteit van niet onderzochte (verdachte) deellocaties en blijft het mogelijk dat lokaal voorkomende verontreinigingen niet zijn ontdekt.

Een bodemonderzoek betreft een momentopname. De resultaten van het onderzoek kunnen minder representatief worden naarmate de tijd verstrijkt. Eventuele toekomstige activiteiten, calamiteiten, sloopwerkzaamheden, bouwrijp maken en/of aanvoer van grond van elders, kunnen de bodemkwaliteit (sterk) beïnvloeden. Tijdens werkzaamheden in de bodem dient men alert te blijven op waarneembare bijzonderheden, die kunnen duiden op eventuele verontreinigingen.

Het onderzoek moet worden beoordeeld als één geheel, en betreft een inschatting van de bodemkwaliteit, op een bepaald moment. Het onderzoek is gebaseerd op informatie van derden en het verrichten van een beperkt aantal boringen en analyses, conform de geldende richtlijnen. Hierdoor is het mogelijk dat niet alle informatie is verkregen, dan wel dat niet alle afwijkingen in de bodem zijn geconstateerd. Voor eventueel hieruit voortvloeiende schade en/of gevolgen aanvaardt Hunneman Milieu-Advies Raalte BV op geen enkele wijze aansprakelijkheid.

3 VELD- EN LABORATORIUM ONDERZOEK

3.1 Veldonderzoek

Het veldonderzoek is uitgevoerd op 2 en 9 maart 2020 door de gecertificeerde medewerker dhr. J. Postma van Hunneman Milieu-Advies Raalte BV. Voor het verkennend bodemonderzoek zijn 35 handboringen uitgevoerd (1 t/m 35), waarvan 2 boringen zijn afgewerkt als peilbuis. De maximale boordiepte bedraagt 2,5 m-mv.

Voorafgaand aan het verkennend asbestonderzoek is een maaiveldinspectie uitgevoerd. Tijdens de maaiveldinspectie is op het maaiveld geen asbestverdacht materiaal aangetroffen.

Voor het verkennend asbestonderzoek zijn de monsterpunten 1 t/m 34 uit het verkennend bodemonderzoek handmatig gegraven tot maximaal 0,5 m-mv, met een minimale oppervlakte van 0,09 m² (30 x 30 cm). De monsterpunten zijn met behulp van een grondboor (diameter 12 cm) doorgezet tot de onderliggende/ongeroerde bodemlaag. De opgegraven grond is uitgespreid over een zeef, met een maaswijdte van 20 mm. Het achterblijvende residu op de zeef is geïnspecteerd op aanwezigheid van asbestverdacht materiaal en afval- en puinrestanten. Van de uitgezeefde grond zijn mengmonsters samengesteld van de drupzone (0,0-0,2 m-mv) en/of actuele contactzone (0,0-0,5 m-mv), voor de analytische bepaling van asbest in grond.

In bijlage 4 zijn de monsternamatformulieren asbest opgenomen. Voor de situatie van de monsterpunten en peilbuizen verwijzen wij naar tekening 1-1.

Bodemopbouw

In het veld zijn de fysische bodemeigenschappen per monsterpunt en bodemlaag beschreven. De beschrijvingen van de bodemprofielen zijn opgenomen in bijlage 2, en samengevat in tabel 5.

Tabel 5: *samenvatting van het lokaal aangetroffen bodemprofiel*

<i>traject (m-mv)</i>	<i>hoofdnaam</i>	<i>toevoeging</i>
0,0 ~ 0,08	klinker/gras	
0,08 ~ 1,0	zand, matig fijn	zwak tot matig siltig, <i>lokaal humeus</i>
1,0 ~ 2,5	zand, matig fijn	matig siltig
grondwaterstand: circa 1,0 m-mv		

Zintuiglijke waarnemingen

Tijdens het veldonderzoek is de opgeboorde grond beoordeeld op zintuiglijk waarneembare verontreinigingsindicaties. Hierbij is gebruik gemaakt van de olie/water-test (O/W-test) en is gelet op afwijkende kleur of geur van de bodem. Zintuiglijk zijn lokaal in de bovengrond sporen aan puin waargenomen. Zintuiglijk zijn in de vaste bodem, ter plaatse van de (voormalige) brandstoftank(s), geen oliecomponenten waargenomen. In de bodem is zintuiglijk geen asbestverdacht materiaal aangetroffen. Eventuele bijzonderheden zijn weergegeven in de boorbeschrijvingen (bijlage 2).

Monstername

Voor het chemisch onderzoek zijn uit de boringen, van iedere 0,5 m (0,2 m bij monsternamete met steekbus) of onderscheiden bodemlaag, monsters genomen. Op de deellocaties, waar de vluchtige verbindingen de kritische parameters zijn, is de monsternamete, voor zover technisch mogelijk, verricht met een steekbus.

Het grondwater uit de geplaatste peilbuizen is na een standtijd van minimaal een week bemonsterd. De zuurgraad (pH), de elektrische geleidbaarheid (EC) en de troebelheid (NTU) van het grondwater zijn in het veld gemeten. De meetresultaten zijn weergegeven in tabel 8.

3.2 *Laboratorium onderzoek*

Op basis van de gehanteerde onderzoeksstrategie en waarnemingen uit het veld zijn (meng)monsters samengesteld voor analyse. De samenstelling van de (meng)monsters is weergegeven in tabel 6, 7 en 9.

De analyses zijn uitgevoerd door een door de RvA geaccrediteerd laboratorium, welke door het Ministerie van Infrastructuur en Milieu is erkend om, in het kader van de Wet Bodembescherming (Wbb) en het Besluit bodemkwaliteit (Bbk), analyses uit te voeren conform AS-3000 en AP-04. De analyserapporten van het laboratorium zijn opgenomen in bijlage 3. De resultaten van de analyses zijn weergegeven in tabel 6 t/m 9.

3.3 *Toetsingscriteria en analyseresultaten NEN-parameters*

Het toetsingskader voor de vaste bodem en het grondwater is afkomstig uit de "[Circulaire bodemsanering per 1 juli 2013](#)" (Staatscourant 27 juni 2013, nr. 16675).

De toetsing van de analyseresultaten vindt plaats conform de door het Rijk beschikbaar gestelde Bodem Toets- en Validatieservice (BoToVa).

De vaste bodem wordt getoetst aan de achtergrond- en interventiewaarden. Het grondwater wordt getoetst aan de streef- en interventiewaarden. De meetwaarden voor de vaste bodem zijn afhankelijk gesteld van de gemeten organische stof- en/of lutumgehalten van de bodem, die meestal afwijken van de gehalten van de Standaardbodem. De volgende toetsingswaarden worden onderscheiden:

AW/S(•)¹: De **achtergrond- en/of streefwaarden** geven het niveau aan waar beneden sprake is van een duurzame bodemkwaliteit. De waarden hebben betrekking op de in de natuur voorkomende achtergrondgehalten of detectiegrenzen bij stoffen die niet in natuurlijke milieus voorkomen.

T (••)¹: De **tussenwaarde** betreft het gemiddelde van de interventiewaarde + achtergrondwaarde of streefwaarde waarboven, in beginsel, een nader onderzoek noodzakelijk is.

I (•••)¹: De **interventiewaarden** geven het concentratieniveau voor verontreinigende stoffen aan, waarboven sprake is van ernstige bodemverontreiniging. In bijzondere situaties kan ook bij gehalten beneden de interventiewaarden sprake zijn van een geval van ernstige verontreiniging. De interventiewaarden zijn gebaseerd op de risico's voor de volksgezondheid en het ecosysteem.

¹De symbolen tussen haakjes corresponderen met de "overschrijdingssymbolen" van tabel 6 t/m 8.

Van een geval van ernstige bodemverontreiniging is sprake indien de verontreiniging is ontstaan voor 1987, waarbij de gemiddelde concentratie van een verontreinigende stof in minimaal 25 m³ grond of 100 m³ grondwater hoger is dan de interventiewaarde. Bodemverontreiniging die is ontstaan na 1 januari 1987 (nieuwe verontreiniging) valt onder de zgn. zorgplicht en dient zo spoedig mogelijk te worden gesaneerd.

Tabel 6: analysesresultaten vaste bodem en toetsing

% H* = 10 % L* = 25	gestandaardiseerde resultaten en overschrijdingen toetsingswaarden [BoToVa-toetsing is opgenomen in de bijlage]						standaard bodem (mg/kg d.s.)		
	MM-01	MM-02	MM-03	MM-04	MM-06	MM-07	AW- waarde	½ (AW+I)	I- waarde
monster	1+2+12 t/m14 +22+27 t/m 29	3 t/m 9	24 t/m	23 t/m	11+16 t/m 21	19+21			
boring									
traject (m-mv)	0,0-0,5	0,0~0,5	0,0~0,5	0,5-2,0	0,0~0,5	0,5-2,0			
arseen	<	<	<	<	<	<	20	48	76
barium	@	@	@	@	@	@	@	@	@
cadmium	<	<	<	<	<	<	0,6	6,8	13
chroom	<	<	<	<	<	<	55	117,5	180
kobalt	<	<	<	<	<	<	15	102,5	190
koper	<	<	<	<	44•	<	40	115	190
kwik	<	<	<	<	<	<	0,15	18,08	36
lood	<	<	<	<	<	<	50	290	530
molybdeen	<	<	<	<	<	<	2	96	190
nikkel	<	<	<	<	<	<	35	67,5	100
zink	<	<	<	<	160•	<	140	430	720
PAK (10)-tot.	2,2•	<	1,5•	<	5,6•	<	1,5	20,8	40
PCB's	<	<	<	<	<	<	0,02	0,51	1
min.olie	<	<	<	<	<	<	190	2595	5000
Toelichting bij tabel:						-: niet geanalyseerd			
< : geen overschrijding van de achtergrondwaarde						@: geen toetsoordeel mogelijk			
• : overschrijding van de achtergrondwaarde						* : lutum- en humusgehalten standaard bodem			
•• : overschrijding van de tussenwaarde						H : organisch stof L : lutum			
••• : overschrijding van de interventiewaarde						s : monsternamen met steekbus			

Tabel 7: zintuiglijke waarnemingen en analysesresultaten vaste bodem (oliecomponenten)

Veldwaarnemingen en verklaring symbolen				gestandaardiseerde resultaten/overschrijding toetsingswaarden [mg/kg d.s.] [BoToVa-toetsing is opgenomen in de bijlage]					
O/W test: 1= licht 2= matig 3= sterk	Aard: B= benzine D = diesel Ol= olie HBO = huisbrandolie	d = detectiegrens h = humusstoring		AW-waarde ½(AW+I) waarde I-waarde H* = 10%	190 2595 5000	0,2 0,65 1,1	0,2 16,1 32	0,2 55,1 110	0,45 8,7 17
toekomstige locatie	boring [nr.]	max. boordiepte [m-mv]	zintuiglijke waarnemingen diepte O/W Aard [m-mv] Test	monster diepte code [m-mv]	min. olie [GC]	benzeen	tolueen	ethyl- benz.	xylenen
(vml)	21	2,0	geen	0,15~1,1 MM-08	<	<	<	<	<
tank(s)	32	2,0	geen	0,1-0,3 MM-05	<	<	<	<	<
	33	2,5	geen	1,0-1,2 33-02	<	<	<	<	<
	34	2,0	geen	0,1~1,1 MM-09	<	<	<	<	<
	35	2,0	geen	0,1~1,1 MM-10	<	<	<	<	<
Toelichting tabel				- : niet geanalyseerd					
• : overschrijding van de achtergrondwaarde				MM-05: 32+33-01					
•• : overschrijding tussenwaarde				MM-08: 21-05+06					
••• : overschrijding interventiewaarde				MM-09: 34-01+02					
				MM-10: 35-01+02					

Tabel 8: analysesresultaten grondwater

	analysesresultaten (µg/l)		toetsingswaarden (µg/l)		
	30	33	S-waarde	½ (S+I)	I-waarde
peilbuis					
filter (m-mv)	1,4-2,4	1,5-2,5			
pH	7,5	6,7			
EC (µs/cm)	408	768			
troebelheid (NTU)	8,6	15,4			
grondwater [m-mv]	0,88	0,91			
zware metalen					
arsen	<	-	10	35	60
barium	<	-	50	337,5	625
cadmium	<	-	0,4	3,2	6
chrom	<	-	1	15,5	30
kobalt	<	-	20	60	100
koper	<	-	15	45	75
kwik	<	-	0,05	0,17	0,30
lood	<	-	15	45	75
molybdeen	<	-	5	152,5	300
nikkel	<	-	15	45	75
zink	<	-	65	432,5	800
vluchtige aromaten					
benzeen	<	<	0,2	15,1	30
tolueen	<	<	7	503,5	1000
ethylbenzeen	<	<	4	77	150
xylenen (som)	<	<	0,2	35,1	70
styreen	<	<	6	153	300
naftaleen	0,36•	0,11•	0,01	35	70
gechloreerde koolwaterstoffen					
1,1-dichloorethaan	<	<	7	453,5	900
1,2-dichloorethaan	<	<	7	203,5	400
1,1-dichlooretheen	<	<	0,01	5	10
cis 1,2-dichlooretheen	<	<	0,01	10	20
trans 1,2-dichlooretheen	<	<	0,01	10	20
dichloormethaan	<	<	0,01	500	1000
dichloorpropanen	<	<	0,8	40,4	80
tetrachlooretheen (per)	<	<	0,01	20	40
tetrachloormethaan (tetra)	<	<	0,01	5	10
1,1,1-trichloorethaan	<	<	0,01	150	300
1,1,2-trichloorethaan	<	<	0,01	65	130
trichlooretheen (tri)	<	<	24	262	500
trichloormethaan (chloroform)	<	<	6	203	400
vinylchloride	<	<	0,01	2,5	5
minerale olie	<	<	50	325	600
bromoform	<	<	#	315	630
Toelichting bij tabel:	<ul style="list-style-type: none"> • : overschrijding van de streefwaarde •• : overschrijding van de tussenwaarde ••• : overschrijding interventiewaarde 		<ul style="list-style-type: none"> < : geen overschrijdingen detectiegrens en/of streefwaarde # : geen toetsingswaarden voor gegeven - : niet geanalyseerd 		

4 INTERPRETATIE ONDERZOEKSRESULTATEN

In opdracht van Teus' Advies is in maart 2020, door Hunneman Milieu-Advies Raalte BV, een verkennend bodemonderzoek, in combinatie met een verkennend asbestonderzoek uitgevoerd op de locatie aan de Walhuisweg 30-32 te Kootwijkerbroek.

Het onderzoek is uitgevoerd naar aanleiding van de voorgenomen bestemmingswijziging en nieuwbouw op de locatie, en heeft tot doel een actueel en betrouwbaar inzicht te geven in de milieuhygiënische bodemkwaliteit.

4.1 *Asbestonderzoek*

Zintuiglijk zijn lokaal in de bovengrond sporen aan puin waargenomen. In de bodem is zintuiglijk geen asbestverdacht materiaal aangetroffen.

In de *actuele contactzone* onder de “drupzone” binnen *RE-09* [0,0-0,2 m-mv] is, in de fractie > 0,5 mm en < 20 mm, analytisch **150 mg/kg d.s.** aan gewogen asbest aangetoond. Het aangetoonde gewogen gehalte aan asbest overschrijdt de interventiewaarde (100 mg/kg d.s.). In de fractie <0,5 mm zijn 57 vrije vezels aangetroffen.

In de *actuele contactzone* onder de “drupzones” binnen *RE-07 en RE-11* [0,0-0,2 m-mv] is analytisch in de fractie > 0,5 mm en < 20 mm, respectievelijk 54 en 99 mg/kg d.s. aan gewogen asbest aangetoond. In de fractie <0,5 mm zijn maximaal 50 vrije vezels aangetroffen. De aangetoonde gewogen gehalten aan asbest overschrijden de ½ interventiewaarde (50 mg/kg d.s.), maar blijven beneden de interventiewaarde (100 mg/kg d.s.).

In de *actuele contactzone* onder de “drupzones” binnen *RE-01, RE-03+04 en RE-05* [0,0-0,2 m-mv] is, in de fractie > 0,5 mm en < 20 mm, analytisch geen tot maximaal 5 mg/kg d.s. aan gewogen asbest aangetoond. In de fractie <0,5 mm zijn maximaal 5 vrije vezels aangetroffen. De gewogen gehalten blijven ruim beneden de ½ interventiewaarde (50 mg/kg d.s.).

In de *actuele contactzone* binnen *RE-02 en RE-06+08+10* [0,0~0,5 m-mv] is, in de fractie > 0,5 mm en < 20 mm, analytisch geen tot maximaal 16 mg/kg d.s. aan gewogen asbest aangetoond. In de fractie <0,5 mm zijn maximaal 10 vrije vezels aangetroffen. Het gewogen gehalte blijft ruim beneden de ½ interventiewaarde (50 mg/kg d.s.).

4.2 *Vaste bodem en grondwater*

Zintuiglijk zijn in de vaste bodem, ter plaatse van de (voormalige) brandstoftank(s), geen oliecomponenten waargenomen.

In de (meng)monsters van de *vaste bodem*, ter plaatse van de (voormalige) brandstoftank(s) (MM-05, MM-08 t/m MM-10 en 33), zijn geen verhoogde gehalten aan minerale olie en vluchtige aromaten aangetoond.

Analytisch zijn in de mengmonsters van de *bovengrond* (MM-01 t/m MM-03 en MM-06) licht verhoogde gehalten aan koper, zink en/of PAK aangetoond. De aangetoonde gehalten overschrijden de achtergrondwaarden, maar blijven beneden de tussenwaarden.

Analytisch zijn in de mengmonsters van de *ondergrond* (MM-04 en MM-07), van de geanalyseerde parameters, geen gehalten aangetoond boven de achtergrondwaarden.

In het *grondwater* uit peilbuis 30 en 33 zijn, met uitzondering van licht verhoogde gehalten aan naftaleen, geen gehalten aangetoond boven de streefwaarden. De aangetoonde gehalten overschrijden de streefwaarde, maar blijven beneden de tussenwaarde.

4.3 Conclusies en aanbevelingen

Zintuiglijk zijn lokaal in de bovengrond sporen aan puin waargenomen. In de bodem is zintuiglijk geen asbestverdacht materiaal aangetroffen.

Ter plaatse van de (voormalige) brandstoftank(s) zijn zintuiglijk en analytisch geen oliecomponenten aangetroffen.

In de bovengrond zijn licht verhoogde gehalten aan koper, zink en PAK aangetoond. In het grondwater zijn licht verhoogde gehalten aan naftaleen aangetoond. De aangetoonde gehalten vormen geen aanleiding tot nader onderzoek.

In de actuele contactzone, ter plaatse van de “drupzone” binnen RE-09, is 150 mg/kg d.s. aan gewogen asbest aangetoond. Het gewogen gehalte overschrijdt de interventiewaarde (100 mg/kg d.s.). Op het overige terrein zijn geen tot licht verhoogde gehalten aan asbest aangetoond. De aangetoonde gewogen gehalten binnen RE-07 en RE-11 overschrijden de ½ interventiewaarde.

Op basis van de onderzoeksresultaten is de actuele bodemkwaliteit afdoende vastgelegd en bestaan, met uitzondering van de aangetoonde gehalten aan asbest, geen bezwaren voor de voorgenomen bestemmingswijziging en nieuwbouw op de locatie.

Wij adviseren om de aangetroffen asbestverontreiniging, ter plaatse van RE-09 (onder de drupzone), onder milieukundige begeleiding te verwijderen. Voorafgaand aan de uitvoer dient een BUS-melding (immobiel) te worden ingediend bij het bevoegd gezag, de Provincie Gelderland.

Bij een asbestgehalte groter dan de helft van de interventiewaarde is formeel een nader onderzoek asbest verplicht. Wij adviseren echter om de aangetroffen asbestverontreiniging, ter plaatse van RE-07 en RE-11, onder milieukundige begeleiding te verwijderen en de vrijkomende grond ter verwerking af te voeren. Voorafgaand aan de uitvoering dient een plan van aanpak te worden ingediend bij het bevoegd gezag, de Gemeente Barneveld.

BIJLAGE 1

Kadastraal overzicht

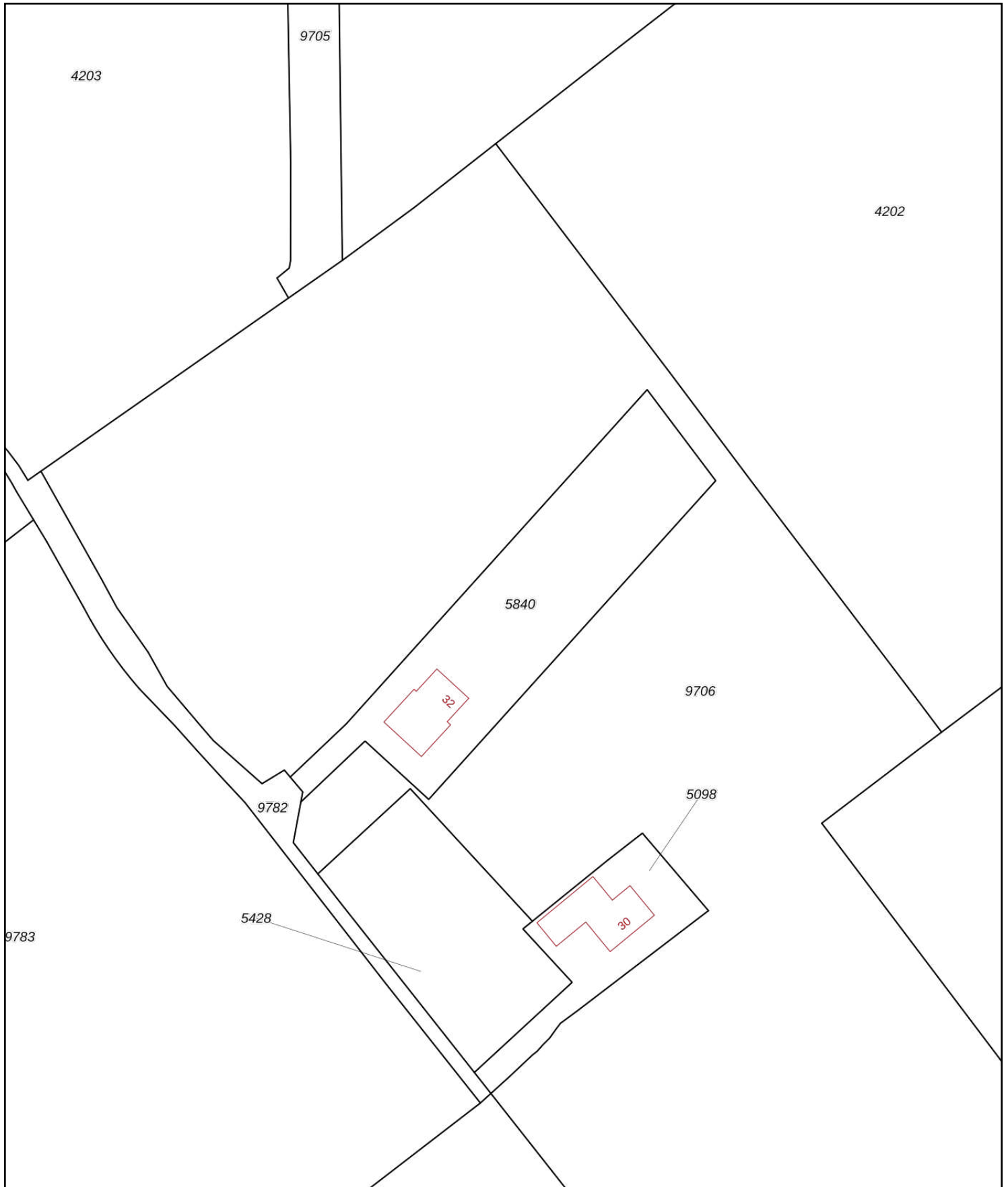

<p>12345 Deze kaart is noordgericht</p> <p>25 Perceelnummer</p> <p>Huisnummer</p> <p>— Vastgestelde kadastrale grens</p> <p>— Voorlopige kadastrale grens</p> <p>— Administratieve kadastrale grens</p> <p>— Bebouwing</p>	<p>Schaal 1: 1000</p> <p>Kadastrale gemeente Barneveld</p> <p>Sectie C</p> <p>Perceel 5840</p>	
--	--	---

Voor een eensluitend uittreksel, geleverd op 25 maart 2020
 De bewaarder van het kadaster en de openbare registers

Aan dit uittreksel kunnen geen betrouwbare maten worden ontleend.
 De Dienst voor het kadaster en de openbare registers behoudt zich de intellectuele eigendomsrechten voor, waaronder het auteursrecht en het databankenrecht.

BIJLAGE 2

Boorbeschrijvingen



type **grondboring**
 datum **02-03-2020**
 boormeester **JPostma**

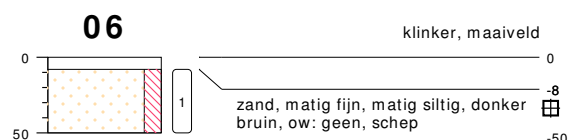

type **grondboring**
 datum **02-03-2020**
 boormeester **JPostma**



type **grondboring**
 datum **02-03-2020**
 boormeester **JPostma**

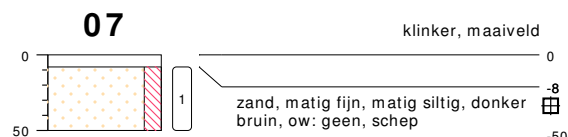

type **grondboring**
 datum **02-03-2020**
 boormeester **JPostma**



type **grondboring**
 datum **02-03-2020**
 boormeester **JPostma**

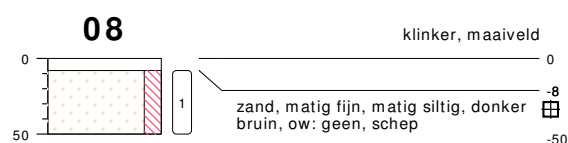

type **grondboring**
 datum **02-03-2020**
 boormeester **JPostma**



type **grondboring**
 datum **02-03-2020**
 boormeester **JPostma**



type **grondboring**
 datum **02-03-2020**
 boormeester **JPostma**

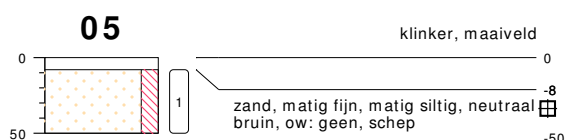

type **grondboring**
 datum **02-03-2020**
 boormeester **JPostma**



type **grondboring**
 datum **09-03-2020**
 boormeester **JPostma**

bodemprofielen schaal 1:50

onderzoek
 projectcode
 getekend conform

NEN/VOA Walhuisweg 30-32, Kootwijkerbroek.
200219
NEN 5104



HUNNEMAN
 MILIEU - ADVIES

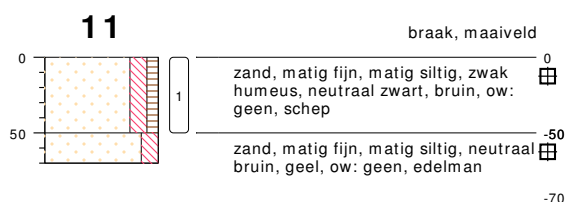

type **grondboring**
datum **09-03-2020**
boormeester **JPostma**



type **grondboring**
datum **09-03-2020**
boormeester **JPostma**



type **grondboring**
datum **02-03-2020**
boormeester **JPostma**



type **grondboring**
datum **09-03-2020**
boormeester **JPostma**



type **grondboring**
datum **02-03-2020**
boormeester **JPostma**



type **grondboring**
datum **09-03-2020**
boormeester **JPostma**



type **grondboring**
datum **02-03-2020**
boormeester **JPostma**

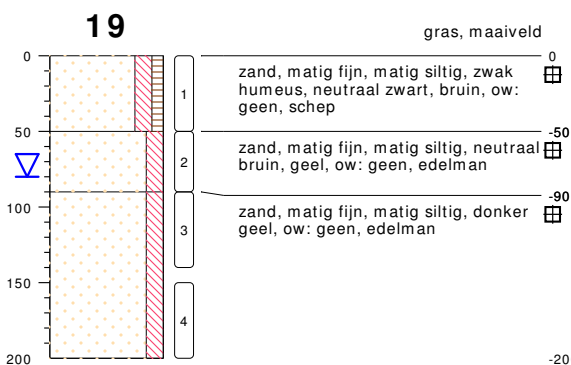

type **grondboring**
datum **09-03-2020**
boormeester **JPostma**

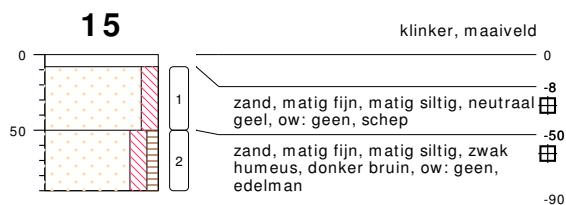

type **grondboring**
datum **02-03-2020**
boormeester **JPostma**

bodemprofielen schaal 1:50

onderzoek **NEN/VOA Walhuisweg 30-32, Kootwijkerbroek.**
projectcode **200219**
getekend conform **NEN 5104**



HUNNEMAN
MILIEU - ADVIES

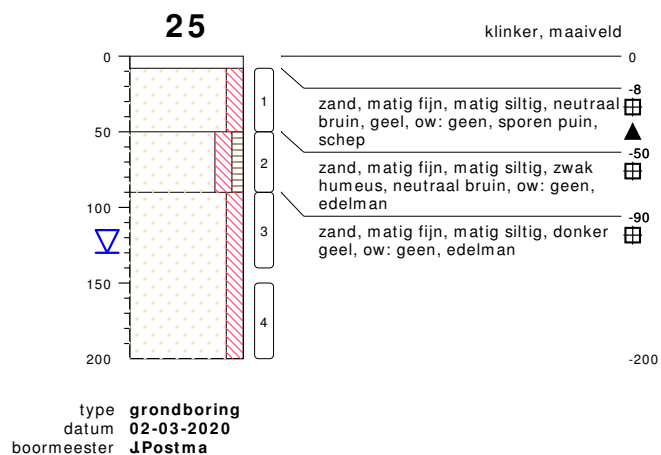
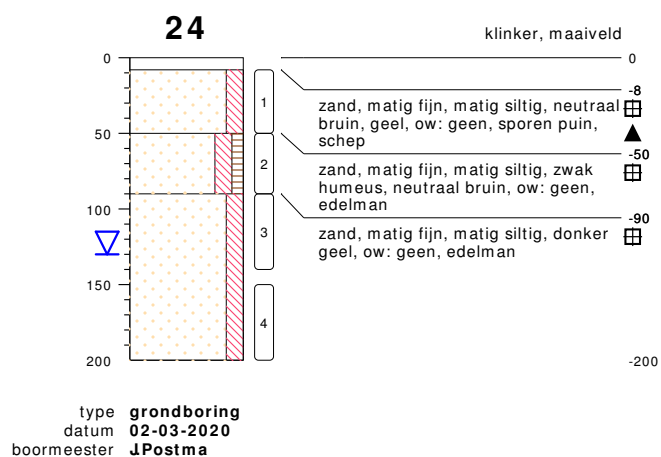
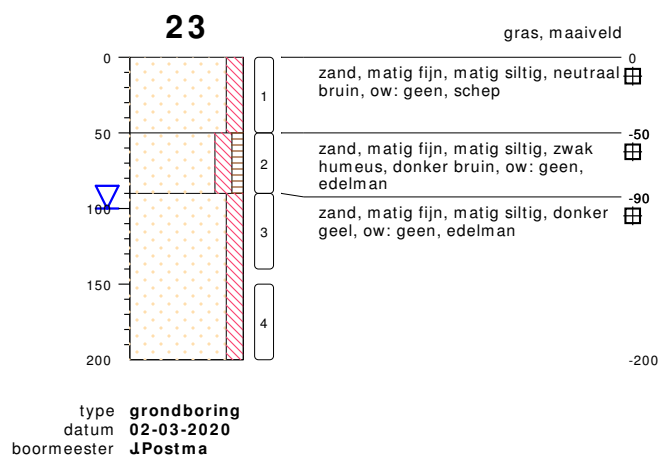
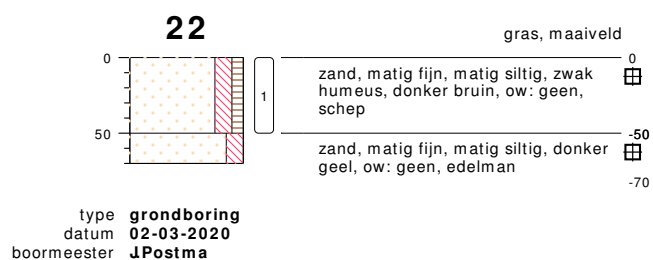
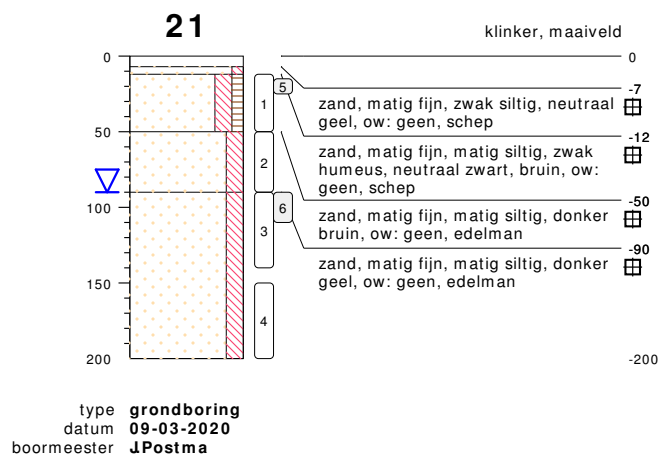
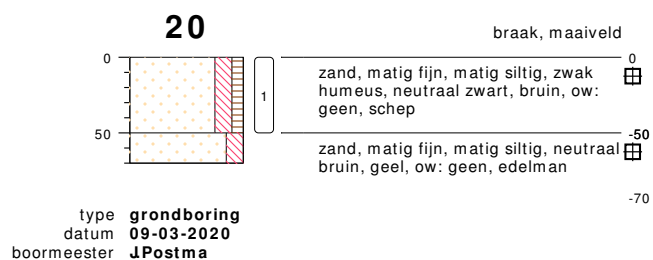

bodemprofielen schaal 1:50

onderzoek **NEN/VOA Walhuisweg 30-32, Kootwijkerbroek.**
projectcode **200219**
getekend conform **NEN 5104**



HUNNEMAN
MILIEU - ADVIES

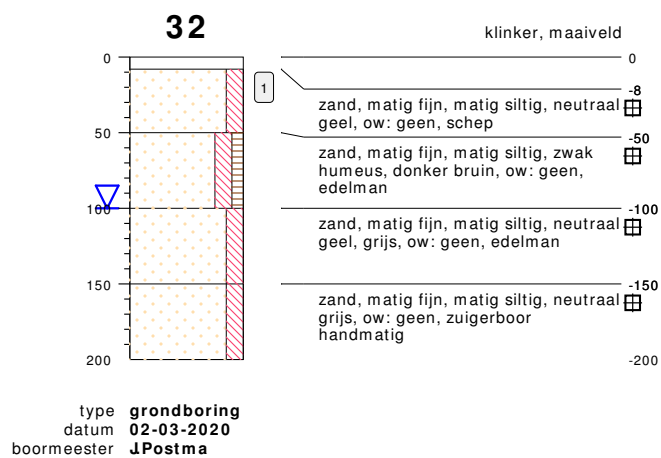
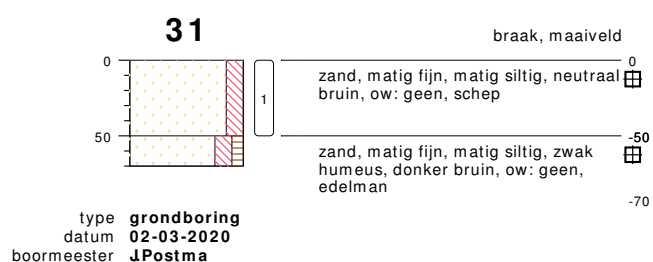
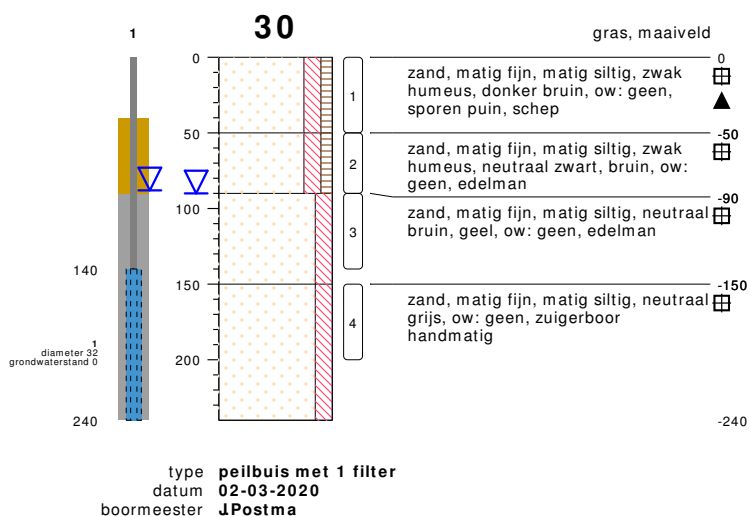
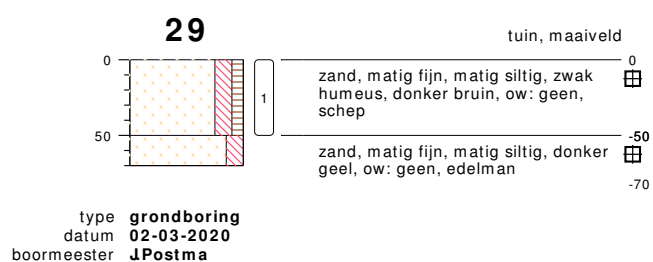
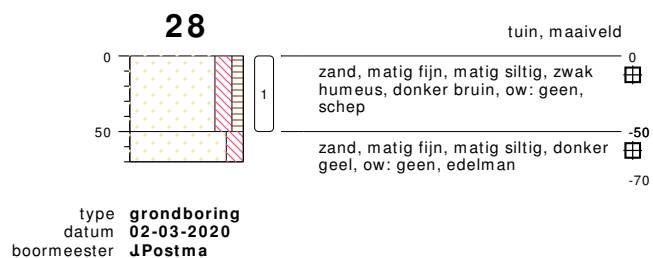
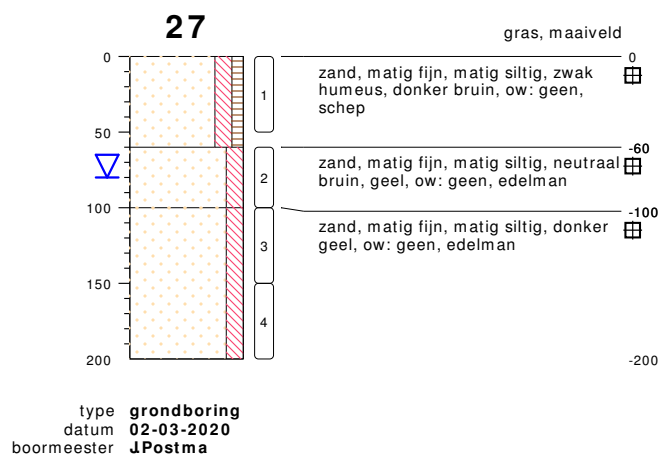
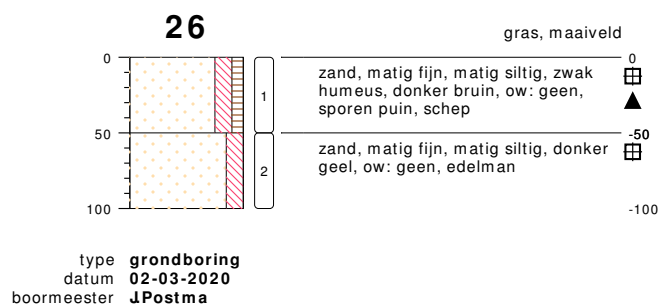

bodemprofielen schaal 1:50

onderzoek **NEN/VOA Walhuisweg 30-32, Kootwijkerbroek.**
projectcode **200219**
getekend conform **NEN 5104**



HUNNEMAN
MILIEU - ADVIES

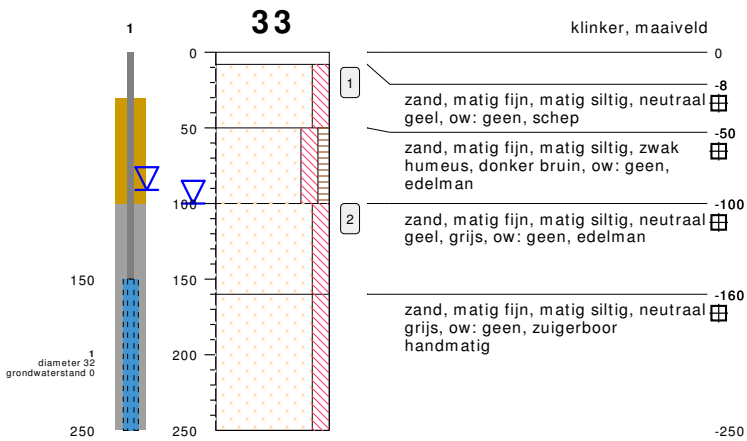

type **peilbuis met 1 filter**
 datum **02-03-2020**
 boormeester **JPostma**

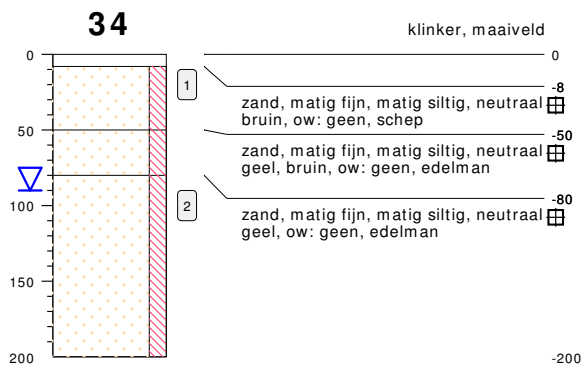

type **grondboring**
 datum **09-03-2020**
 boormeester **JPostma**

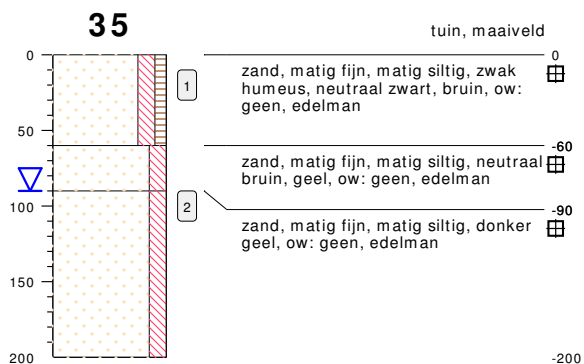

type **grondboring**
 datum **09-03-2020**
 boormeester **JPostma**

bodemprofielen schaal 1:50

onderzoek **NEN/VOA Walhuisweg 30-32, Kootwijkerbroek.**
 projectcode **200219**
 getekend conform **NEN 5104**



HUNNEMAN
 MILIEU - ADVIES

PEILBUIS

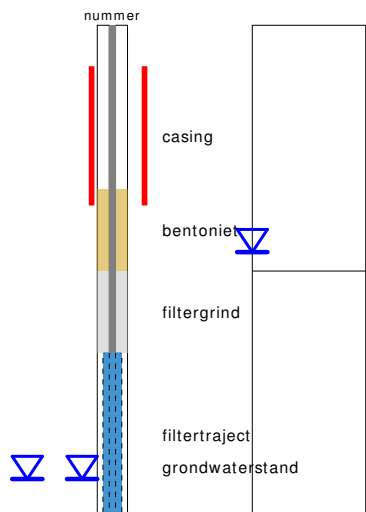

links= cm-maaiveld
rechts= cm+ NAP

OLIE OP WATER REACTIE

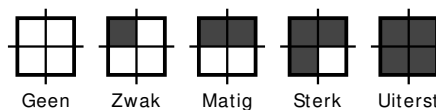

GEUR INTENISTEIT

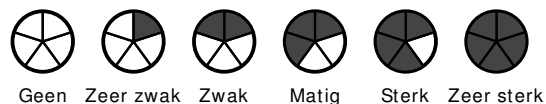

GRONDSOORTEN



GRIND, grindig (G,g)



ZAND, zandig (Z,z)



LEEM, siltig (L,s)



KLEI, kleiig (K,k)



VEEN, humeus (V,h)



slib

VERHARDINGEN



asfalt, beton, klinkers, tegels
stelconplaat, ondoordringbare laag

OVERIG



bodemvreemde bestanddelen aanwezig

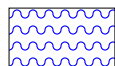

water

MATE VAN BIJMENGING



zwak - (0-5%)



matig - (5-15%)



sterk - (15-50%)



uiterst - (> 50%)

GRADATIE ZAND

uf = uiterst fijn (63-105 um)
zf = zeer fijn (105-150 um)
mf = matig fijn (150-210 um)
mg = matig grof (210-300 um)
zg = zeer grof (300-420 um)
ug = uiterst grof (420-2000 um)

GRADATIE GRIND

f = fijn (2-5.6 mm)
mg = matig grof (5.6-16 mm)
zg = zeer grof (16-63 mm)

BESCHRIJVING BODEMLAAG

pid = foto ionisatie detector
bv = bodemvocht
ow = olie op water

BIJLAGE 3

Toetsingstabellen en analyserapporten vaste bodem, grondwater en asbest

Project	200219-NEN/VOA Walhuisweg 30-32 Kootwijkerbroek.						
Certificaten	1009164						
Toetsing	T.12 - Beoordeling kwaliteit van grond volgens Wbb						
Toetsversie	BoToVa 3.0.0						Toetsdatum: 9 maart 2020 12:41

Monsterreferentie	6260259						
Monsteromschrijving	MM-01 bovengrond, 01: 0-50, 02: 0-50, 12: 0-50, 13: 0-50, 14: 0-50, 22: 0-50, 27: 0-50, 28: 0-50, 29: 0-50						
Analyse	Eenheid	Analyseseres.	Gestand.Res.	Toetsoordeel	AW	T	I

Lutum/Humus

Organische stof	% (m/m ds)	3.0	10				
Lutum	% (m/m ds)	1.9	25				

Droogrest

droge stof	%	84.8	84.8	@			
------------	---	------	-------------	---	--	--	--

Metalen ICP-AES

arsen (As)	mg/kg ds	< 4	< 4.8	-	20	48	76
barium (Ba)	mg/kg ds	< 20	< 54	@	190	555	920
cadmium (Cd)	mg/kg ds	< 0.2	< 0.23	-	0.6	6.8	13
chrom (Cr)	mg/kg ds	< 10	< 13	-	55	117.5	180
kobalt (Co)	mg/kg ds	< 3	< 7.4	-	15	102.5	190
koper (Cu)	mg/kg ds	10	20	-	40	115	190
kwik (Hg) (niet vluchtig)	mg/kg ds	< 0.05	< 0.05	-	0.15	18.075	36
lood (Pb)	mg/kg ds	31	48	-	50	290	530
molybdeen (Mo)	mg/kg ds	< 1.5	< 1.0	-	1.5	95.75	190
nikkel (Ni)	mg/kg ds	< 4	< 8	-	35	67.5	100
zink (Zn)	mg/kg ds	42	97	-	140	430	720

Minerale olie

minerale olie (florisil clean-up)	mg/kg ds	< 35	< 82	-	190	2595	5000
-----------------------------------	----------	------	----------------	---	-----	------	------

Polycyclische koolwaterstoffen

naftaleen	mg/kg ds	< 0.05	< 0.035				
fenantreen	mg/kg ds	0.41	0.41				
anthraceen	mg/kg ds	0.08	0.08				
fluoranteen	mg/kg ds	0.81	0.81				
benzo(a)antraceen	mg/kg ds	0.08	0.08				
chryseen	mg/kg ds	0.26	0.26				
benzo(k)fluoranteen	mg/kg ds	0.16	0.16				
benzo(a)pyreen	mg/kg ds	0.12	0.12				
benzo(ghi)peryleen	mg/kg ds	0.13	0.13				
indeno(1,2,3-cd)pyreen	mg/kg ds	0.16	0.16				

Sommaties

som PAK (10)	mg/kg ds	2.2	2.2	1.5 AW	1.5	20.75	40
--------------	----------	-----	------------	--------	-----	-------	----

Polychloorbifenylen

PCB - 28	mg/kg ds	< 0.001	< 0.0023				
PCB - 52	mg/kg ds	< 0.001	< 0.0023				
PCB - 101	mg/kg ds	< 0.001	< 0.0023				
PCB - 118	mg/kg ds	< 0.001	< 0.0023				
PCB - 138	mg/kg ds	< 0.001	< 0.0023				
PCB - 153	mg/kg ds	< 0.001	< 0.0023				
PCB - 180	mg/kg ds	< 0.001	< 0.0023				

Sommaties

som PCBs (7)	mg/kg ds	0.005	< 0.016	-	0.02	0.51	1
--------------	----------	-------	-------------------	---	------	------	---

Toetsoordeel monster 6260259:	Voldoet aan Achtergrondwaarde
-------------------------------	-------------------------------

Monsterreferentie		6260260						
Monsteromschrijving		MM-02 bovengrond, 03: 8-50, 05: 8-50, 04: 8-50, 06: 8-50, 07: 8-50, 08: 8-50, 09: 8-50, 15: 8-50, 23: 0-50						
Analyse	Eenheid	Analyseseres.	Gestand.Res.	Toetsoordeel	AW	T	I	
<i>Lutum/Humus</i>								
Organische stof	% (m/m ds)	1.1	10					
Lutum	% (m/m ds)	1.0	25					
<i>Droogrest</i>								
droge stof	%	86.6	86.6	@				
<i>Metalen ICP-AES</i>								
arsen (As)	mg/kg ds	< 4	< 4.9	-	20	48	76	
barium (Ba)	mg/kg ds	< 20	< 54	@	190	555	920	
cadmium (Cd)	mg/kg ds	< 0.2	< 0.24	-	0.6	6.8	13	
chrom (Cr)	mg/kg ds	< 10	< 13	-	55	117.5	180	
kobalt (Co)	mg/kg ds	< 3	< 7.4	-	15	102.5	190	
koper (Cu)	mg/kg ds	< 5	< 7.2	-	40	115	190	
kwik (Hg) (niet vluchtig)	mg/kg ds	< 0.05	< 0.05	-	0.15	18.075	36	
lood (Pb)	mg/kg ds	< 10	< 11	-	50	290	530	
molybdeen (Mo)	mg/kg ds	< 1.5	< 1.0	-	1.5	95.75	190	
nikkel (Ni)	mg/kg ds	< 4	< 8	-	35	67.5	100	
zink (Zn)	mg/kg ds	22	52	-	140	430	720	
<i>Minerale olie</i>								
minerale olie (florisil clean-up)	mg/kg ds	< 35	< 120	-	190	2595	5000	
<i>Polycyclische koolwaterstoffen</i>								
naftaleen	mg/kg ds	< 0.05	< 0.035					
fenantreen	mg/kg ds	< 0.05	< 0.035					
anthraceen	mg/kg ds	< 0.05	< 0.035					
fluoranteen	mg/kg ds	0.06	0.06					
benzo(a)antraceen	mg/kg ds	< 0.05	< 0.035					
chryseen	mg/kg ds	0.05	0.05					
benzo(k)fluoranteen	mg/kg ds	< 0.05	< 0.035					
benzo(a)pyreen	mg/kg ds	< 0.05	< 0.035					
benzo(ghi)peryleen	mg/kg ds	< 0.05	< 0.035					
indeno(1,2,3-cd)pyreen	mg/kg ds	< 0.05	< 0.035					
<i>Sommaties</i>								
som PAK (10)	mg/kg ds	0.39	0.39	-	1.5	20.75	40	
<i>Polychloorbifenylen</i>								
PCB - 28	mg/kg ds	< 0.001	< 0.0035					
PCB - 52	mg/kg ds	< 0.001	< 0.0035					
PCB - 101	mg/kg ds	< 0.001	< 0.0035					
PCB - 118	mg/kg ds	< 0.001	< 0.0035					
PCB - 138	mg/kg ds	< 0.001	< 0.0035					
PCB - 153	mg/kg ds	< 0.001	< 0.0035					
PCB - 180	mg/kg ds	< 0.001	< 0.0035					
<i>Sommaties</i>								
som PCBs (7)	mg/kg ds	0.005	< 0.024	-	0.02	0.51	1	
Toetsoordeel monster 6260260:				Voldoet aan Achtergrondwaarden				

Monsterreferentie		6260261						
Monsteromschrijving		MM-03 bovengrond, 24: 8-50, 25: 8-50, 26: 0-50, 30: 0-50						
Analyse	Eenheid	Analyseseres.	Gestand.Res.	Toetsoordeel	AW	T	I	
<i>Lutum/Humus</i>								
Organische stof	% (m/m ds)	1.5	10					
Lutum	% (m/m ds)	3.6	25					
<i>Droogrest</i>								
droge stof	%	87.7	87.7	@				
<i>Metalen ICP-AES</i>								
arseen (As)	mg/kg ds	< 4	< 4.7	-	20	48	76	
barium (Ba)	mg/kg ds	< 20	< 45	@	190	555	920	
cadmium (Cd)	mg/kg ds	< 0.2	< 0.24	-	0.6	6.8	13	
chrom (Cr)	mg/kg ds	< 10	< 12	-	55	117.5	180	
kobalt (Co)	mg/kg ds	< 3	< 6.3	-	15	102.5	190	
koper (Cu)	mg/kg ds	5.8	11	-	40	115	190	
kwik (Hg) (niet vluchtig)	mg/kg ds	< 0.05	< 0.05	-	0.15	18.075	36	
lood (Pb)	mg/kg ds	< 10	< 11	-	50	290	530	
molybdeen (Mo)	mg/kg ds	< 1.5	< 1.0	-	1.5	95.75	190	
nikkel (Ni)	mg/kg ds	< 4	< 7	-	35	67.5	100	
zink (Zn)	mg/kg ds	< 20	< 31	-	140	430	720	
<i>Minerale olie</i>								
minerale olie (florisil clean-up)	mg/kg ds	< 35	< 120	-	190	2595	5000	
<i>Polycyclische koolwaterstoffen</i>								
naftaleen	mg/kg ds	< 0.05	< 0.035					
fenantreen	mg/kg ds	< 0.05	< 0.035					
anthraceen	mg/kg ds	0.06	0.06					
fluoranteen	mg/kg ds	0.22	0.22					
benzo(a)antraceen	mg/kg ds	0.19	0.19					
chryseen	mg/kg ds	0.23	0.23					
benzo(k)fluoranteen	mg/kg ds	0.18	0.18					
benzo(a)pyreen	mg/kg ds	0.23	0.23					
benzo(ghi)peryleen	mg/kg ds	0.18	0.18					
indeno(1,2,3-cd)pyreen	mg/kg ds	0.18	0.18					
<i>Sommaties</i>								
som PAK (10)	mg/kg ds	1.5	1.5	1.0 AW	1.5	20.75	40	
<i>Polychloorbifenylen</i>								
PCB - 28	mg/kg ds	< 0.001	< 0.0035					
PCB - 52	mg/kg ds	< 0.001	< 0.0035					
PCB - 101	mg/kg ds	< 0.001	< 0.0035					
PCB - 118	mg/kg ds	< 0.001	< 0.0035					
PCB - 138	mg/kg ds	< 0.001	< 0.0035					
PCB - 153	mg/kg ds	< 0.001	< 0.0035					
PCB - 180	mg/kg ds	< 0.001	< 0.0035					
<i>Sommaties</i>								
som PCBs (7)	mg/kg ds	0.005	< 0.024	-	0.02	0.51	1	
Toetsoordeel monster 6260261:				Voldoet aan Achtergrondwaarde				

Monsterreferentie		6260262						
Monsteromschrijving		MM-04 ondergrond, 23: 50-90, 23: 90-140, 24: 90-140, 24: 150-200, 25: 90-140, 25: 150-200, 27: 60-100, 27: 100-150, 27: 150-200						
Analyse	Eenheid	Analyseres.	Gestand.Res.	Toetsoordeel	AW	T	I	
<i>Lutum/Humus</i>								
Organische stof	% (m/m ds)	1.2	10					
Lutum	% (m/m ds)	1.7	25					
<i>Droogrest</i>								
droge stof	%	84.1	84.1	@				
<i>Metalen ICP-AES</i>								
arsen (As)	mg/kg ds	< 4	< 4.9	-	20	48	76	
barium (Ba)	mg/kg ds	< 20	< 54	@	190	555	920	
cadmium (Cd)	mg/kg ds	< 0.2	< 0.24	-	0.6	6.8	13	
chrom (Cr)	mg/kg ds	< 10	< 13	-	55	117.5	180	
kobalt (Co)	mg/kg ds	< 3	< 7.4	-	15	102.5	190	
koper (Cu)	mg/kg ds	< 5	< 7.2	-	40	115	190	
kwik (Hg) (niet vluchtig)	mg/kg ds	< 0.05	< 0.05	-	0.15	18.075	36	
lood (Pb)	mg/kg ds	10	16	-	50	290	530	
molybdeen (Mo)	mg/kg ds	< 1.5	< 1.0	-	1.5	95.75	190	
nikkel (Ni)	mg/kg ds	< 4	< 8	-	35	67.5	100	
zink (Zn)	mg/kg ds	< 20	< 33	-	140	430	720	
<i>Minerale olie</i>								
minerale olie (florisil clean-up)	mg/kg ds	< 35	< 120	-	190	2595	5000	
<i>Polycyclische koolwaterstoffen</i>								
naftaleen	mg/kg ds	< 0.05	< 0.035					
fenantreen	mg/kg ds	< 0.05	< 0.035					
anthraceen	mg/kg ds	< 0.05	< 0.035					
fluoranteen	mg/kg ds	< 0.05	< 0.035					
benzo(a)antraceen	mg/kg ds	< 0.05	< 0.035					
chryseen	mg/kg ds	< 0.05	< 0.035					
benzo(k)fluoranteen	mg/kg ds	< 0.05	< 0.035					
benzo(a)pyreen	mg/kg ds	< 0.05	< 0.035					
benzo(ghi)peryleen	mg/kg ds	< 0.05	< 0.035					
indeno(1,2,3-cd)pyreen	mg/kg ds	< 0.05	< 0.035					
<i>Sommaties</i>								
som PAK (10)	mg/kg ds	0.35	< 0.35	-	1.5	20.75	40	
<i>Polychloorbifenylen</i>								
PCB - 28	mg/kg ds	< 0.001	< 0.0035					
PCB - 52	mg/kg ds	< 0.001	< 0.0035					
PCB - 101	mg/kg ds	< 0.001	< 0.0035					
PCB - 118	mg/kg ds	< 0.001	< 0.0035					
PCB - 138	mg/kg ds	< 0.001	< 0.0035					
PCB - 153	mg/kg ds	< 0.001	< 0.0035					
PCB - 180	mg/kg ds	< 0.001	< 0.0035					
<i>Sommaties</i>								
som PCBs (7)	mg/kg ds	0.005	< 0.024	-	0.02	0.51	1	
Toetsoordeel monster 6260262:				Voldoet aan Achtergrondwaarde				

Monsterreferentie		6260263						
Monsteromschrijving		MM-05 bovengrond tanklocatie, 32: 10-30, 33: 10-30						
Analyse	Eenheid	Analyseseres.	Gestand.Res.	Toetsoordeel	AW	T	I	
<i>Lutum/Humus</i>								
Organische stof	% (m/m ds)	0.2	10					
Lutum	% (m/m ds)	2.0	25					
<i>Droogrest</i>								
droge stof	%	89.1	89.1	@				
<i>Minerale olie</i>								
minerale olie (florisil clean-up)	mg/kg ds	< 35	< 120	-	190	2595	5000	
<i>Vluchtige aromaten</i>								
benzeen	mg/kg ds	< 0.05	< 0.18	-	0.2	0.65	1.1	
ethylbenzeen	mg/kg ds	< 0.05	< 0.18	-	0.2	55.1	110	
naftaleen	mg/kg ds	< 0.05	< 0.035					
o-xyleen	mg/kg ds	< 0.05	< 0.18					
tolueen	mg/kg ds	< 0.05	< 0.18	-	0.2	16.1	32	
xyleen (som m+p)	mg/kg ds	< 0.1	< 0.35					
<i>Sommaties aromaten</i>								
som xylenen (o/m/p)	mg/kg ds	0.1	< 0.52	-	0.45	8.725	17	
Toetsoordeel monster 6260263:				Voldoet aan Achtergrondwaarde				

Monsterreferentie		6260264						
Monsteromschrijving		boring 33 ondergrond tanklocatie, 33: 100-120						
Analyse	Eenheid	Analyseseres.	Gestand.Res.	Toetsoordeel	AW	T	I	
<i>Lutum/Humus</i>								
Organische stof	% (m/m ds)	0.2	10					
Lutum	% (m/m ds)	2.0	25					
<i>Droogrest</i>								
droge stof	%	79.1	79.1	@				
<i>Minerale olie</i>								
minerale olie (florisil clean-up)	mg/kg ds	< 35	< 120	-	190	2595	5000	
<i>Vluchtige aromaten</i>								
benzeen	mg/kg ds	< 0.05	< 0.18	-	0.2	0.65	1.1	
ethylbenzeen	mg/kg ds	< 0.05	< 0.18	-	0.2	55.1	110	
naftaleen	mg/kg ds	< 0.05	< 0.035					
o-xyleen	mg/kg ds	< 0.05	< 0.18					
tolueen	mg/kg ds	< 0.05	< 0.18	-	0.2	16.1	32	
xyleen (som m+p)	mg/kg ds	< 0.1	< 0.35					
<i>Sommaties aromaten</i>								
som xylenen (o/m/p)	mg/kg ds	0.1	< 0.52	-	0.45	8.725	17	

Toetsoordeel monster 6260264:

Voldoet aan Achtergrondwaarde

Legenda	
@	Geen toetsoordeel mogelijk
-	<= Achtergrondwaarde
x AW	x maal Achtergrondwaarde
N.B.	De vermelde tussenwaarde is door MijnLab berekend en is niet afkomstig uit BoToVa

Project	200219-NEN/VOA Walhuisweg 30-32 Kootwijkerbroek.							
Certificaten	1012355							
Toetsing	T.12 - Beoordeling kwaliteit van grond volgens Wbb							
Toetsversie	BoToVa 3.0.0							Toetsdatum: 25 maart 2020 15:07

Monsterreferentie	6268267							
Monsteromschrijving	MM-06 bovengrond, 16: 0-50, 17: 0-50, 18: 0-50, 19: 0-50, 20: 0-50, 21: 12-50, 11: 0-50							

Analyse	Eenheid	Analyseseres.	Gestand.Res.	Toetsoordeel	AW	T	I	
---------	---------	---------------	--------------	--------------	----	---	---	--

Lutum/Humus

Organische stof	% (m/m ds)	4.1	10					
Lutum	% (m/m ds)	1.0	25					

Droogrest

droge stof	%	82.6	82.6	@				
------------	---	------	-------------	---	--	--	--	--

Metalen ICP-AES

arsen (As)	mg/kg ds	< 4	< 4.7	-	20	48	76	
barium (Ba)	mg/kg ds	21	81	@	190	555	920	
cadmium (Cd)	mg/kg ds	< 0.2	< 0.22	-	0.6	6.8	13	
chrom (Cr)	mg/kg ds	< 10	< 13	-	55	117.5	180	
kobalt (Co)	mg/kg ds	< 3	< 7.4	-	15	102.5	190	
koper (Cu)	mg/kg ds	23	44	1.1 AW(WO)	40	115	190	
kwik (Hg) (niet vluchtig)	mg/kg ds	0.06	0.08	-	0.15	18.075	36	
lood (Pb)	mg/kg ds	17	26	-	50	290	530	
molybdeen (Mo)	mg/kg ds	< 1.5	< 1.0	-	1.5	95.75	190	
nikkel (Ni)	mg/kg ds	< 4	< 8	-	35	67.5	100	
zink (Zn)	mg/kg ds	69	160	1.1 AW(WO)	140	430	720	

Minerale olie

minerale olie (florisil clean-up)	mg/kg ds	46	110	-	190	2595	5000	
-----------------------------------	----------	----	------------	---	-----	------	------	--

Polycyclische koolwaterstoffen

naftaleen	mg/kg ds	< 0.05	< 0.035					
fenantreen	mg/kg ds	0.88	0.88					
anthraceen	mg/kg ds	0.16	0.16					
fluoranteen	mg/kg ds	2.3	2.3					
benzo(a)antraceen	mg/kg ds	0.19	0.19					
chryseen	mg/kg ds	0.77	0.77					
benzo(k)fluoranteen	mg/kg ds	0.4	0.4					
benzo(a)pyreen	mg/kg ds	0.28	0.28					
benzo(ghi)peryleen	mg/kg ds	0.27	0.27					
indeno(1,2,3-cd)pyreen	mg/kg ds	0.35	0.35					

Sommaties

som PAK (10)	mg/kg ds	5.6	5.6	3.8 AW(WO)	1.5	20.75	40	
--------------	----------	-----	------------	------------	-----	-------	----	--

Polychloorbifenylen

PCB - 28	mg/kg ds	< 0.001	< 0.0017					
PCB - 52	mg/kg ds	< 0.001	< 0.0017					
PCB - 101	mg/kg ds	< 0.001	< 0.0017					
PCB - 118	mg/kg ds	< 0.001	< 0.0017					
PCB - 138	mg/kg ds	< 0.001	< 0.0017					
PCB - 153	mg/kg ds	< 0.001	< 0.0017					
PCB - 180	mg/kg ds	< 0.001	< 0.0017					

Sommaties

som PCBs (7)	mg/kg ds	0.005	< 0.012	-	0.02	0.51	1	
--------------	----------	-------	-------------------	---	------	------	---	--

Toetsoordeel monster 6268267:	Overschrijding Achtergrondwaarde
-------------------------------	----------------------------------

Monsterreferentie		6268268						
Monsteromschrijving		MM-07 ondergrond, 19: 50-90, 19: 150-200, 19: 90-140, 21: 50-90, 21: 90-140, 21: 150-200						
Analyse	Eenheid	Analyseseres.	Gestand.Res.	Toetsoordeel	AW	T	I	
<i>Lutum/Humus</i>								
Organische stof	% (m/m ds)	1.7	10					
Lutum	% (m/m ds)	1.0	25					
<i>Droogrest</i>								
droge stof	%	80.7	80.7	@				
<i>Metalen ICP-AES</i>								
arsen (As)	mg/kg ds	< 4	< 4.9	-	20	48	76	
barium (Ba)	mg/kg ds	< 20	< 54	@	190	555	920	
cadmium (Cd)	mg/kg ds	< 0.2	< 0.24	-	0.6	6.8	13	
chrom (Cr)	mg/kg ds	< 10	< 13	-	55	117.5	180	
kobalt (Co)	mg/kg ds	< 3	< 7.4	-	15	102.5	190	
koper (Cu)	mg/kg ds	< 5	< 7.2	-	40	115	190	
kwik (Hg) (niet vluchtig)	mg/kg ds	< 0.05	< 0.05	-	0.15	18.075	36	
lood (Pb)	mg/kg ds	< 10	< 11	-	50	290	530	
molybdeen (Mo)	mg/kg ds	< 1.5	< 1.0	-	1.5	95.75	190	
nikkel (Ni)	mg/kg ds	< 4	< 8	-	35	67.5	100	
zink (Zn)	mg/kg ds	< 20	< 33	-	140	430	720	
<i>Minerale olie</i>								
minerale olie (florisil clean-up)	mg/kg ds	< 35	< 120	-	190	2595	5000	
<i>Polycyclische koolwaterstoffen</i>								
naftaleen	mg/kg ds	< 0.05	< 0.035					
fenantreen	mg/kg ds	< 0.05	< 0.035					
anthraceen	mg/kg ds	< 0.05	< 0.035					
fluoranteen	mg/kg ds	< 0.05	< 0.035					
benzo(a)antraceen	mg/kg ds	< 0.05	< 0.035					
chryseen	mg/kg ds	< 0.05	< 0.035					
benzo(k)fluoranteen	mg/kg ds	< 0.05	< 0.035					
benzo(a)pyreen	mg/kg ds	< 0.05	< 0.035					
benzo(ghi)peryleen	mg/kg ds	< 0.05	< 0.035					
indeno(1,2,3-cd)pyreen	mg/kg ds	< 0.05	< 0.035					
<i>Sommaties</i>								
som PAK (10)	mg/kg ds	0.35	< 0.35	-	1.5	20.75	40	
<i>Polychloorbifenylen</i>								
PCB - 28	mg/kg ds	< 0.001	< 0.0035					
PCB - 52	mg/kg ds	< 0.001	< 0.0035					
PCB - 101	mg/kg ds	< 0.001	< 0.0035					
PCB - 118	mg/kg ds	< 0.001	< 0.0035					
PCB - 138	mg/kg ds	< 0.001	< 0.0035					
PCB - 153	mg/kg ds	< 0.001	< 0.0035					
PCB - 180	mg/kg ds	< 0.001	< 0.0035					
<i>Sommaties</i>								
som PCBs (7)	mg/kg ds	0.005	< 0.024	-	0.02	0.51	1	
Toetsoordeel monster 6268268:				Voldoet aan Achtergrondwaarden				

Monsterreferentie		6268269						
Monsteromschrijving		MM-08 vm. tanklocatie, 21: 15-25, 21: 90-110						
Analyse	Eenheid	Analyseseres.	Gestand.Res.	Toetsoordeel	AW	T	I	
<i>Lutum/Humus</i>								
Organische stof	% (m/m ds)	0.7	10					
Lutum (H)	% (m/m ds)	2.0	25					
<i>Droogrest</i>								
droge stof	%	80	80.0	@				
<i>Minerale olie</i>								
minerale olie (florisil clean-up)	mg/kg ds	< 35	< 120	-	190	2595	5000	
<i>Vluchtige aromaten</i>								
benzeen	mg/kg ds	< 0.05	< 0.18	-	0.2	0.65	1.1	
ethylbenzeen	mg/kg ds	< 0.05	< 0.18	-	0.2	55.1	110	
naftaleen	mg/kg ds	< 0.05	< 0.035					
o-xyleen	mg/kg ds	< 0.05	< 0.18					
tolueen	mg/kg ds	< 0.05	< 0.18	-	0.2	16.1	32	
xyleen (som m+p)	mg/kg ds	< 0.1	< 0.35					
<i>Sommaties aromaten</i>								
som xylenen (o/m/p)	mg/kg ds	0.1	< 0.52	-	0.45	8.725	17	
Toetsoordeel monster 6268269:				Voldoet aan Achtergrondwaarde				

Monsterreferentie		6268270						
Monsteromschrijving		MM-09 vm tanklocatie, 34: 10-30, 34: 90-110						
Analyse	Eenheid	Analyseseres.	Gestand.Res.	Toetsoordeel	AW	T	I	
<i>Lutum/Humus</i>								
Organische stof	% (m/m ds)	0.7	10					
Lutum (H)	% (m/m ds)	2.0	25					
<i>Droogrest</i>								
droge stof	%	83.6	83.6	@				
<i>Minerale olie</i>								
minerale olie (florisil clean-up)	mg/kg ds	< 35	< 120	-	190	2595	5000	
<i>Vluchtige aromaten</i>								
benzeen	mg/kg ds	< 0.05	< 0.18	-	0.2	0.65	1.1	
ethylbenzeen	mg/kg ds	< 0.05	< 0.18	-	0.2	55.1	110	
naftaleen	mg/kg ds	< 0.05	< 0.035					
o-xyleen	mg/kg ds	< 0.05	< 0.18					
tolueen	mg/kg ds	< 0.05	< 0.18	-	0.2	16.1	32	
xyleen (som m+p)	mg/kg ds	< 0.1	< 0.35					
<i>Sommaties aromaten</i>								
som xylenen (o/m/p)	mg/kg ds	0.1	< 0.52	-	0.45	8.725	17	
Toetsoordeel monster 6268270:				Voldoet aan Achtergrondwaarde				

Monsterreferentie		6268271						
Monsteromschrijving		MM-10 vm. tanklocatie, 35: 90-110, 35: 10-30						
Analyse	Eenheid	Analyseseres.	Gestand.Res.	Toetsoordeel	AW	T	I	
<i>Lutum/Humus</i>								
Organische stof	% (m/m ds)	1.4	10					
Lutum (H)	% (m/m ds)	2.0	25					
<i>Droogrest</i>								
droge stof	%	81.4	81.4	@				
<i>Minerale olie</i>								
minerale olie (florisil clean-up)	mg/kg ds	< 35	< 120	-	190	2595	5000	
<i>Vluchtige aromaten</i>								
benzeen	mg/kg ds	< 0.05	< 0.18	-	0.2	0.65	1.1	
ethylbenzeen	mg/kg ds	< 0.05	< 0.18	-	0.2	55.1	110	
naftaleen	mg/kg ds	< 0.05	< 0.035					
o-xyleen	mg/kg ds	< 0.05	< 0.18					
tolueen	mg/kg ds	< 0.05	< 0.18	-	0.2	16.1	32	
xyleen (som m+p)	mg/kg ds	< 0.1	< 0.35					
<i>Sommaties aromaten</i>								
som xylenen (o/m/p)	mg/kg ds	0.1	< 0.52	-	0.45	8.725	17	

Toetsoordeel monster 6268271:

Voldoet aan Achtergrondwaarde

Legenda	
@	Geen toetsoordeel mogelijk
x AW(WO)	x maal Achtergrondwaarde (Wonen)
-	<= Achtergrondwaarde
H	Handmatig ingevoerde of aangepaste waarde (geen analyseresultaat)
N.B.	De vermelde tussenwaarde is door MijnLab berekend en is niet afkomstig uit BoToVa

Hunneman Milieu-Advies
T.a.v. de heer J.A.G. Hunneman
Barkstraat 5
8102GV RAALTE

Uw kenmerk : 200219-NEN/VOA Walhuisweg 30-32 Kootwijkerbroek.
Ons kenmerk : Project 1009164
Validatieref. : 1009164 certificaat_v1
Opdrachtverificatiecode: IEMI-ZOBY-DEKY-XNUL
Bijlage(n) : 4 tabel(len) + 2 bijlage(n)

Amsterdam, 9 maart 2020

Hierbij zend ik u de resultaten van het laboratoriumonderzoek dat op uw verzoek is uitgevoerd in de door u aangeboden monsters.

De resultaten hebben uitsluitend betrekking op de monsters, zoals die door u voor analyse ter beschikking werden gesteld.

Het onderzoek is, met uitzondering van eventueel uitbesteed onderzoek, uitgevoerd door Eurofins Omegam volgens de methoden zoals ze zijn vastgelegd in het geldende accreditatie-certificaat L086 en/of in de bundel "Analysevoorschriften Eurofins Omegam". De in dit onderzoek uitgevoerde onderzoeksmethoden van de geaccrediteerde analyses zijn in een aparte bijlage als onderdeel van dit analyse-certificaat opgenomen. De methoden zijn, voor zover mogelijk, ontleend aan de accreditatieprogramma's/schema's en NEN- EN- en/of ISO-voorschriften.

Ik wijs u erop dat het analyse-certificaat alleen in zijn geheel mag worden gereproduceerd. Ik vertrouw erop uw opdracht volledig en naar tevredenheid te hebben uitgevoerd. Heeft u naar aanleiding van deze rapportage nog vragen, dan verzoek ik u contact op te nemen met onze klantenservice.

Hoogachtend,
namens Eurofins Omegam,



Ing. J. Tukker
Manager productie

Op dit certificaat zijn onze algemene voorwaarden van toepassing.
Dit analyse-certificaat mag niet anders dan in zijn geheel worden gereproduceerd.

ANALYSECERTIFICAAT

Project code : 1009164
Project omschrijving : 200219-NEN/VOA Walhuisweg 30-32 Kootwijkerbroek.
Opdrachtgever : Hunneman Milieu-Advies

Monsterreferenties

6260259 = MM-01 bovengrond, 01: 0-50, 02: 0-50, 12: 0-50, 13: 0-50, 14: 0-50, 22: 0-50, 27: 0-50, 28: 0-50, 29: 0-50

6260260 = MM-02 bovengrond, 03: 8-50, 05: 8-50, 04: 8-50, 06: 8-50, 07: 8-50, 08: 8-50, 09: 8-50, 15: 8-50, 23: 0-50

6260261 = MM-03 bovengrond, 24: 8-50, 25: 8-50, 26: 0-50, 30: 0-50

Opgegeven bemonsteringsdatum	:	02/03/2020	02/03/2020	02/03/2020
Ontvangstdatum opdracht	:	02/03/2020	02/03/2020	02/03/2020
Startdatum	:	02/03/2020	02/03/2020	02/03/2020
Monstercode	:	6260259	6260260	6260261
Matrix	:	Grond	Grond	Grond

Monstervoorbewerking

		uitgevoerd	uitgevoerd	uitgevoerd
S AS3000 (steekmonster)		n.v.t.	n.v.t.	n.v.t.
S gewicht artefact	g	n.v.t.	n.v.t.	n.v.t.
S soort artefact		n.v.t.	n.v.t.	n.v.t.
S voorbewerking AS3000		uitgevoerd	uitgevoerd	uitgevoerd

Algemeen onderzoek - fysisch

S droge stof	%	84,8	86,6	87,7
S organische stof (gec. voor lutum)	% (m/m ds)	3,0	1,1	1,5
S lutumgehalte (pipetmethode)	% (m/m ds)	1,9	< 1	3,6

Anorganische parameters - metalen

S arseen (As)	mg/kg ds	< 4,0	< 4,0	< 4,0
S barium (Ba)	mg/kg ds	< 20	< 20	< 20
S cadmium (Cd)	mg/kg ds	< 0,20	< 0,20	< 0,20
S chroom (Cr)	mg/kg ds	< 10	< 10	< 10
S kobalt (Co)	mg/kg ds	< 3,0	< 3,0	< 3,0
S koper (Cu)	mg/kg ds	10	< 5,0	5,8
S kwik (Hg) (niet vluchtig)	mg/kg ds	< 0,05	< 0,05	< 0,05
S lood (Pb)	mg/kg ds	31	< 10	< 10
S molybdeen (Mo)	mg/kg ds	< 1,5	< 1,5	< 1,5
S nikkel (Ni)	mg/kg ds	< 4	< 4	< 4
S zink (Zn)	mg/kg ds	42	22	< 20

Organische parameters - niet aromatisch

S minerale olie (florisil clean-up)	mg/kg ds	< 35	< 35	< 35
-------------------------------------	----------	------	------	------

Organische parameters - aromatisch
Polycyclische koolwaterstoffen:

S naftaleen	mg/kg ds	< 0,05	< 0,05	< 0,05
S fenantreen	mg/kg ds	0,41	< 0,05	< 0,05
S anthraceen	mg/kg ds	0,08	< 0,05	0,06
S fluoranteen	mg/kg ds	0,81	0,06	0,22
S benzo(a)antraceen	mg/kg ds	0,08	< 0,05	0,19
S chryseen	mg/kg ds	0,26	0,05	0,23
S benzo(k)fluoranteen	mg/kg ds	0,16	< 0,05	0,18
S benzo(a)pyreen	mg/kg ds	0,12	< 0,05	0,23
S benzo(ghi)peryleen	mg/kg ds	0,13	< 0,05	0,18
S indeno(1,2,3-cd)pyreen	mg/kg ds	0,16	< 0,05	0,18
S som PAK (10)	mg/kg ds	2,2	0,39	1,5

Organische parameters - gehalogeneerd
Polychloorbifenylen:

S PCB -28	mg/kg ds	< 0,001	< 0,001	< 0,001
S PCB -52	mg/kg ds	< 0,001	< 0,001	< 0,001
S PCB -101	mg/kg ds	< 0,001	< 0,001	< 0,001
S PCB -118	mg/kg ds	< 0,001	< 0,001	< 0,001
S PCB -138	mg/kg ds	< 0,001	< 0,001	< 0,001
S PCB -153	mg/kg ds	< 0,001	< 0,001	< 0,001
S PCB -180	mg/kg ds	< 0,001	< 0,001	< 0,001
S som PCBs (7)	mg/kg ds	0,005	0,005	0,005

Dit analyse-certificaat, inclusief voorblad en eventuele bijlage(n), mag niet anders dan in zijn geheel worden gereproduceerd.

- De met een 'Q' gemerkte analyses zijn door RvA geaccrediteerd (registratienummer L086).

- De met een 'S' gemerkte analyses zijn door RvA geaccrediteerd (L086) en op basis van het schema AS 3000 erkend.

Opdrachtverificatiecode: IEMI-ZOBY-DEKY-XNUL

Ref.: 1009164_certificaat_v1

ANALYSECERTIFICAAT

Project code : 1009164
Project omschrijving : 200219-NEN/VOA Walhuisweg 30-32 Kootwijkerbroek.
Opdrachtgever : Hunneman Milieu-Advies

Monsterreferenties

6260262 = MM-04 ondergrond, 23: 50-90, 23: 90-140, 24: 90-140, 24: 150-200, 25: 90-140, 25: 150-200, 27: 60-100, 27: 100-150, 27: 150-200

Opgegeven bemonsteringsdatum : 02/03/2020
Ontvangstdatum opdracht : 02/03/2020
Startdatum : 02/03/2020
Monstercode : 6260262
Matrix : Grond

Monstervoorbewerking

S AS3000 (steekmonster)		uitgevoerd
S gewicht artefact	g	n.v.t.
S soort artefact		n.v.t.
S voorbewerking AS3000		uitgevoerd

Algemeen onderzoek - fysisch

S droge stof	%	84,1
S organische stof (gec. voor lutum)	% (m/m ds)	1,2
S lutumgehalte (pipetmethode)	% (m/m ds)	1,7

Anorganische parameters - metalen

S arseen (As)	mg/kg ds	< 4,0
S barium (Ba)	mg/kg ds	< 20
S cadmium (Cd)	mg/kg ds	< 0,20
S chroom (Cr)	mg/kg ds	< 10
S kobalt (Co)	mg/kg ds	< 3,0
S koper (Cu)	mg/kg ds	< 5,0
S kwik (Hg) (niet vluchtig)	mg/kg ds	< 0,05
S lood (Pb)	mg/kg ds	10
S molybdeen (Mo)	mg/kg ds	< 1,5
S nikkel (Ni)	mg/kg ds	< 4
S zink (Zn)	mg/kg ds	< 20

Organische parameters - niet aromatisch

S minerale olie (florisil clean-up)	mg/kg ds	< 35
-------------------------------------	----------	-------------

Organische parameters - aromatisch
Polycyclische koolwaterstoffen:

S naftaleen	mg/kg ds	< 0,05
S fenantreen	mg/kg ds	< 0,05
S anthraceen	mg/kg ds	< 0,05
S fluoranteen	mg/kg ds	< 0,05
S benzo(a)antraceen	mg/kg ds	< 0,05
S chryseen	mg/kg ds	< 0,05
S benzo(k)fluoranteen	mg/kg ds	< 0,05
S benzo(a)pyreen	mg/kg ds	< 0,05
S benzo(ghi)peryleen	mg/kg ds	< 0,05
S indeno(1,2,3-cd)pyreen	mg/kg ds	< 0,05
S som PAK (10)	mg/kg ds	0,35

Organische parameters - gehalogeneerd
Polychloorbifenylen:

S PCB -28	mg/kg ds	< 0,001
S PCB -52	mg/kg ds	< 0,001
S PCB -101	mg/kg ds	< 0,001
S PCB -118	mg/kg ds	< 0,001
S PCB -138	mg/kg ds	< 0,001
S PCB -153	mg/kg ds	< 0,001
S PCB -180	mg/kg ds	< 0,001
S som PCBs (7)	mg/kg ds	0,005

Dit analyse-certificaat, inclusief voorblad en eventuele bijlage(n), mag niet anders dan in zijn geheel worden gereproduceerd.

- De met een 'Q' gemerkte analyses zijn door RvA geaccrediteerd (registratienummer L086).

- De met een 'S' gemerkte analyses zijn door RvA geaccrediteerd (L086) en op basis van het schema AS 3000 erkend.

Opdrachtverificatiecode: IEMI-ZOBY-DEKY-XNUL

Ref.: 1009164_certificaat_v1

ANALYSECERTIFICAAT

Project code : 1009164
Project omschrijving : 200219-NEN/VOA Walhuisweg 30-32 Kootwijkerbroek.
Opdrachtgever : Hunneman Milieu-Advies

Monsterreferenties

6260263 = MM-05 bovengrond tanklocatie, 32: 10-30, 33: 10-30

6260264 = boring 33 ondergrond tanklocatie, 33: 100-120

Opgegeven bemonsteringsdatum :	02/03/2020	02/03/2020
Ontvangstdatum opdracht :	02/03/2020	02/03/2020
Startdatum :	02/03/2020	02/03/2020
Monstercode :	6260263	6260264
Matrix :	Grond	Grond

Monstervoorbewerking

S AS3000 (steekmonster)		uitgevoerd	uitgevoerd
S gewicht artefact	g	n.v.t.	n.v.t.
S soort artefact		n.v.t.	n.v.t.
S voorbewerking AS3000		uitgevoerd	uitgevoerd

Algemeen onderzoek - fysisch

S droge stof	%	89,1	79,1
S organische stof (gec. voor lutum)	% (m/m ds)	0,2	< 0,2

Organische parameters - niet aromatisch

S minerale olie (florisil clean-up)	mg/kg ds	< 35	< 35
-------------------------------------	----------	----------------	----------------

Organische parameters - aromatisch*Vluchtige aromaten:*

S benzeen	mg/kg ds	< 0,05	< 0,05
S ethylbenzeen	mg/kg ds	< 0,05	< 0,05
S naftaleen	mg/kg ds	< 0,05	< 0,05
S o-xyleen	mg/kg ds	< 0,05	< 0,05
S toluen	mg/kg ds	< 0,05	< 0,05
S xyleen (som m+p)	mg/kg ds	< 0,10	< 0,10
S som xylenen (o/m/p)	mg/kg ds	0,10	0,10

A N A L Y S E C E R T I F I C A A T

Project code : 1009164
Project omschrijving : 200219-NEN/VOA Walhuisweg 30-32 Kootwijkerbroek.
Opdrachtgever : Hunneman Milieu-Advies

Opmerkingen m.b.t. analyses

Opmerking(en) algemeen

Organische stof gehalte (gecorrigeerd voor lutum en vrij ijzer in de vorm van Fe2O3)

Het organische stofgehalte is gecorrigeerd voor het in het analysecertificaat gerapporteerde lutumgehalte. Indien het lutumgehalte niet is gerapporteerd is de correctie uitgevoerd met een lutumgehalte van 5,4% (gemiddeld lutumgehalte Nederlandse bodem, AS3010/AS3210, prestatieblad organische stofgehalte in grond/waterbodem). Indien het vrij ijzergehalte is bepaald en groter is dan 5 % m/m, is bij de berekening van het organische stof gecorrigeerd voor dat gehalte aan vrij ijzer.

Sommatie van concentraties voor groepsparameters

De sommatie is uitgevoerd volgens AS3000 paragraaf 2.5.2 en bijlage 3.

ANALYSECERTIFICAAT

Project code : 1009164
Project omschrijving : 200219-NEN/VOA Walhuisweg 30-32 Kootwijkerbroek.
Opdrachtgever : Hunneman Milieu-Advies

Barcodeschema's

<i>Monstercode Uw referentie</i>	<i>monster</i>	<i>diepte</i>	<i>barcode</i>
6260259 MM-01 bovengrond, 01: 0-50, 02: 0-50, 12: 0-50, 13: 0-50, 14: 0-50, 22: 0-50, 27: 0-50, 28: 0-50, 29: 0-50	01	0.0-0.5	3481621AA
	02	0.0-0.5	3481618AA
	12	0.0-0.5	3481454AA
	13	0.0-0.5	3481486AA
	14	0.0-0.5	3481479AA
	22	0.0-0.5	3481750AA
	27	0.0-0.5	3481624AA
	28	0.0-0.5	3481482AA
	29	0.0-0.5	3481485AA
6260260 MM-02 bovengrond, 03: 8-50, 05: 8-50, 04: 8-50, 06: 8-50, 07: 8-50, 08: 8-50, 09: 8-50, 15: 8-50, 23: 0-50	03	0.08-0.5	3481620AA
	05	0.08-0.5	3481615AA
	04	0.08-0.5	3481622AA
	06	0.08-0.5	3481626AA
	07	0.08-0.5	3481627AA
	08	0.08-0.5	3481631AA
	09	0.08-0.5	3481623AA
	15	0.08-0.5	3481480AA
	23	0.0-0.5	3481483AA
6260261 MM-03 bovengrond, 24: 8-50, 25: 8-50, 26: 0-50, 30: 0-50	24	0.08-0.5	3481484AA
	25	0.08-0.5	3481629AA
	26	0.0-0.5	3481628AA
	30	0.0-0.5	3482005AA
6260262 MM-04 ondergrond, 23: 50-90, 23: 90-140, 24: 90-140, 24: 150-200, 25: 90-140, 25: 150-200, 27: 60-100, 27: 100-150, 27: 150-200	23	0.5-0.9	3481470AA
	23	0.9-1.4	3481477AA
	24	0.9-1.4	3481490AA
	24	1.5-2.0	3481469AA
	25	0.9-1.4	3481475AA
	25	1.5-2.0	3481476AA
	27	0.6-1.0	3481632AA
	27	1.0-1.5	3481630AA
	27	1.5-2.0	3481617AA
6260263 MM-05 bovengrond tanklocatie, 32: 10-30, 33: 10-30	32	0.1-0.3	0550292861
	33	0.1-0.3	0550292866
6260264 boring 33 ondergrond tanklocatie, 33: 100-120	33	1.0-1.2	0550292860

ANALYSECERTIFICAAT

Project code : 1009164
Project omschrijving : 200219-NEN/VOA Walhuisweg 30-32 Kootwijkerbroek.
Opdrachtgever : Hunneman Milieu-Advies

Analysemethoden in Grond (AS3000)

AS3000

In dit analysecertificaat zijn de met 'S' gemerkte analyses uitgevoerd volgens de analysemethoden beschreven in het "Accreditatieschema Laboratoriumanalyses voor grond-, waterbodem- en grondwateronderzoek (AS SIKB 3000)". Het laboratoriumonderzoek is uitgevoerd volgens de onderstaande analysemethoden. Deze analyses zijn vastgelegd in het geldende accreditatie-certificaat met bijbehorende verrichtingenlijst L086 van Eurofins Omegam BV.

voorbewerking AS3000	: Conform AS3000 en NEN-EN 16179
Droge stof	: Conform AS3010 prestatieblad 2
Organische stof (gec. voor lutum)	: Conform AS3010 prestatieblad 3 en gelijkwaardig aan NEN 5754
Lutumgehalte (pipetmethode)	: Conform AS3010 prestatieblad 4; gelijkwaardig aan NEN 5753
Arseen (As)	: Conform AS3050 prestatieblad 1 en NEN-EN-ISO 17294-2 en destructie conform NEN 6961
Barium (Ba)	: Conform AS3010 prestatieblad 5 en NEN-EN-ISO 17294-2 en destructie conform NEN 6961
Cadmium (Cd)	: Conform AS3010 prestatieblad 5 en NEN-EN-ISO 17294-2 en destructie conform NEN 6961
Chroom (Cr)	: Conform AS3050 prestatieblad 1 en NEN-EN-ISO 17294-2 en destructie conform NEN 6961
Kobalt (Co)	: Conform AS3010 prestatieblad 5 en NEN-EN-ISO 17294-2 en destructie conform NEN 6961
Koper (Cu)	: Conform AS3010 prestatieblad 5 en NEN-EN-ISO 17294-2 en destructie conform NEN 6961
Kwik (Hg) (niet vluchtig)	: Conform AS3010 prestatieblad 5 en NEN-EN-ISO 17294-2 en destructie conform NEN 6961
Lood (Pb)	: Conform AS3010 prestatieblad 5 en NEN-EN-ISO 17294-2 en destructie conform NEN 6961
Molybdeen (Mo)	: Conform AS3010 prestatieblad 5 en NEN-EN-ISO 17294-2 en destructie conform NEN 6961
Nikkel (Ni)	: Conform AS3010 prestatieblad 5 en NEN-EN-ISO 17294-2 en destructie conform NEN 6961
Zink (Zn)	: Conform AS3010 prestatieblad 5 en NEN-EN-ISO 17294-2 en destructie conform NEN 6961
Minerale olie (florisil clean-up)	: Conform AS3010 prestatieblad 7
PAKs	: Conform AS3010 prestatieblad 6
Aromaten (BTEXXN)	: Conform AS3030 prestatieblad 1
PCBs	: Conform AS3010 prestatieblad 8

Hunneman Milieu-Advies
T.a.v. de heer J.A.G. Hunneman
Barkstraat 5
8102GV RAALTE

Uw kenmerk : 200219-NEN/VOA Walhuisweg 30-32 Kootwijkerbroek.
Ons kenmerk : Project 1012355
Validatieref. : 1012355_certificaat_v1
Opdrachtverificatiecode: VKKV-HZAT-EBYE-FINS
Bijlage(n) : 3 tabel(len) + 1 oliechromatogram(men) + 2 bijlage(n)

Amsterdam, 13 maart 2020

Hierbij zend ik u de resultaten van het laboratoriumonderzoek dat op uw verzoek is uitgevoerd in de door u aangeboden monsters.

De resultaten hebben uitsluitend betrekking op de monsters, zoals die door u voor analyse ter beschikking werden gesteld.

Het onderzoek is, met uitzondering van eventueel uitbesteed onderzoek, uitgevoerd door Eurofins Omegam volgens de methoden zoals ze zijn vastgelegd in het geldende accreditatie-certificaat L086 en/of in de bundel "Analysevoorschriften Eurofins Omegam". De in dit onderzoek uitgevoerde onderzoeksmethoden van de geaccrediteerde analyses zijn in een aparte bijlage als onderdeel van dit analyse-certificaat opgenomen. De methoden zijn, voor zover mogelijk, ontleend aan de accreditatieprogramma's/schema's en NEN- EN- en/of ISO-voorschriften.

Ik wijs u erop dat het analyse-certificaat alleen in zijn geheel mag worden gereproduceerd. Ik vertrouw erop uw opdracht volledig en naar tevredenheid te hebben uitgevoerd. Heeft u naar aanleiding van deze rapportage nog vragen, dan verzoek ik u contact op te nemen met onze klantenservice.

Hoogachtend,
namens Eurofins Omegam,



Ing. J. Tukker
Manager productie

Op dit certificaat zijn onze algemene voorwaarden van toepassing.
Dit analyse-certificaat mag niet anders dan in zijn geheel worden gereproduceerd.

ANALYSECERTIFICAAT

Project code : 1012355
Uw Project omschrijving : 200219-NEN/VOA Walhuisweg 30-32 Kootwijkerbroek.
Opdrachtgever : Hunneman Milieu-Advies

Uw Monsterreferenties

6268267 = MM-06 bovengrond, 16: 0-50, 17: 0-50, 18: 0-50, 19: 0-50, 20: 0-50, 21: 12-50, 11: 0-50
6268268 = MM-07 ondergrond, 19: 50-90, 19: 150-200, 19: 90-140, 21: 50-90, 21: 90-140, 21: 150-200

Opgegeven bemonsteringsdatum :	09/03/2020	09/03/2020
Ontvangstdatum opdracht :	09/03/2020	09/03/2020
Startdatum :	09/03/2020	09/03/2020
Monstercode :	6268267	6268268
Uw Matrix :	Grond	Grond

Monstervoorbewerking

S AS3000 (steekmonster)		uitgevoerd	uitgevoerd
S gewicht artefact	g	n.v.t.	n.v.t.
S soort artefact		n.v.t.	n.v.t.
S voorbewerking AS3000		uitgevoerd	uitgevoerd

Algemeen onderzoek - fysisch

S droge stof	%	82,6	80,7
S organische stof (gec. voor lutum)	% (m/m ds)	4,1	1,7
S lutumgehalte (pipetmethode)	% (m/m ds)	< 1	< 1

Anorganische parameters - metalen

S arseen (As)	mg/kg ds	< 4,0	< 4,0
S barium (Ba)	mg/kg ds	21	< 20
S cadmium (Cd)	mg/kg ds	< 0,20	< 0,20
S chroom (Cr)	mg/kg ds	< 10	< 10
S kobalt (Co)	mg/kg ds	< 3,0	< 3,0
S koper (Cu)	mg/kg ds	23	< 5,0
S kwik (Hg) (niet vluchtig)	mg/kg ds	0,06	< 0,05
S lood (Pb)	mg/kg ds	17	< 10
S molybdeen (Mo)	mg/kg ds	< 1,5	< 1,5
S nikkel (Ni)	mg/kg ds	< 4	< 4
S zink (Zn)	mg/kg ds	69	< 20

Organische parameters - niet aromatisch

S minerale olie (florisil clean-up)	mg/kg ds	46	< 35
-------------------------------------	----------	-----------	----------------

Organische parameters - aromatisch
Polycyclische koolwaterstoffen:

S naftaleen	mg/kg ds	< 0,05	< 0,05
S fenantreen	mg/kg ds	0,88	< 0,05
S anthraceen	mg/kg ds	0,16	< 0,05
S fluoranteen	mg/kg ds	2,3	< 0,05
S benzo(a)antraceen	mg/kg ds	0,19	< 0,05
S chryseen	mg/kg ds	0,77	< 0,05
S benzo(k)fluoranteen	mg/kg ds	0,40	< 0,05
S benzo(a)pyreen	mg/kg ds	0,28	< 0,05
S benzo(ghi)peryleen	mg/kg ds	0,27	< 0,05
S indeno(1,2,3-cd)pyreen	mg/kg ds	0,35	< 0,05
S som PAK (10)	mg/kg ds	5,6	0,35

Organische parameters - gehalogeneerd
Polychloorbifenylen:

S PCB -28	mg/kg ds	< 0,001	< 0,001
S PCB -52	mg/kg ds	< 0,001	< 0,001
S PCB -101	mg/kg ds	< 0,001	< 0,001
S PCB -118	mg/kg ds	< 0,001	< 0,001
S PCB -138	mg/kg ds	< 0,001	< 0,001
S PCB -153	mg/kg ds	< 0,001	< 0,001
S PCB -180	mg/kg ds	< 0,001	< 0,001
S som PCBs (7)	mg/kg ds	0,005	0,005

Dit analyse-certificaat, inclusief voorblad en eventuele bijlage(n), mag niet anders dan in zijn geheel worden gereproduceerd.

- De met een 'Q' gemerkte analyses zijn door RvA geaccrediteerd (registratienummer L086).

- De met een 'S' gemerkte analyses zijn door RvA geaccrediteerd (L086) en op basis van het schema AS 3000 erkend.

Opdrachtverificatiecode: VKKV-HZAT-EBYE-FINS

Ref.: 1012355_certificaat_v1

ANALYSECERTIFICAAT

Project code : 1012355
Uw Project omschrijving : 200219-NEN/VOA Walhuisweg 30-32 Kootwijkerbroek.
Opdrachtgever : Hunneman Milieu-Advies

Uw Monsterreferenties

6268269 = MM-08 vm. tanklocatie, 21: 15-25, 21: 90-110
6268270 = MM-09 vm tanklocatie, 34: 10-30, 34: 90-110
6268271 = MM-10 vm. tanklocatie, 35: 90-110, 35: 10-30

Opgegeven bemonsteringsdatum	: 09/03/2020	09/03/2020	09/03/2020
Ontvangstdatum opdracht	: 09/03/2020	09/03/2020	09/03/2020
Startdatum	: 09/03/2020	09/03/2020	09/03/2020
Monstercode	: 6268269	6268270	6268271
Uw Matrix	: Grond	Grond	Grond

Monstervoorbewerking

	uitgevoerd	uitgevoerd	uitgevoerd
S AS3000 (steekmonster)	n.v.t.	n.v.t.	n.v.t.
S gewicht artefact g	n.v.t.	n.v.t.	n.v.t.
S soort artefact	n.v.t.	n.v.t.	n.v.t.
S voorbewerking AS3000	uitgevoerd	uitgevoerd	uitgevoerd

Algemeen onderzoek - fysisch

S droge stof	%	80,0	83,6	81,4
S organische stof (gec. voor lutum)	% (m/m ds)	0,7	0,7	1,4

Organische parameters - niet aromatisch

S minerale olie (florisil clean-up)	mg/kg ds	< 35	< 35	< 35
-------------------------------------	----------	------	------	------

Organische parameters - aromatisch
Vluchtige aromaten:

S benzeen	mg/kg ds	< 0,05	< 0,05	< 0,05
S ethylbenzeen	mg/kg ds	< 0,05	< 0,05	< 0,05
S naftaleen	mg/kg ds	< 0,05	< 0,05	< 0,05
S o-xyleen	mg/kg ds	< 0,05	< 0,05	< 0,05
S toluen	mg/kg ds	< 0,05	< 0,05	< 0,05
S xyleen (som m+p)	mg/kg ds	< 0,10	< 0,10	< 0,10
S som xylenen (o/m/p)	mg/kg ds	0,10	0,10	0,10

A N A L Y S E C E R T I F I C A A T

Project code : 1012355
Uw Project omschrijving : 200219-NEN/VOA Walhuisweg 30-32 Kootwijkerbroek.
Opdrachtgever : Hunneman Milieu-Advies

Opmerkingen m.b.t. analyses

Opmerking(en) algemeen

Organische stof gehalte (gecorrigeerd voor lutum en vrij ijzer in de vorm van Fe₂O₃)

Het organische stofgehalte is gecorrigeerd voor het in het analysecertificaat gerapporteerde lutumgehalte. Indien het lutumgehalte niet is gerapporteerd is de correctie uitgevoerd met een lutumgehalte van 5,4% (gemiddeld lutumgehalte Nederlandse bodem, AS3010/AS3210, prestatieblad organische stofgehalte in grond/waterbodem). Indien het vrij ijzergehalte is bepaald en groter is dan 5 % m/m, is bij de berekening van het organische stof gecorrigeerd voor dat gehalte aan vrij ijzer.

Sommatie van concentraties voor groepsparameters

De sommatie is uitgevoerd volgens AS3000 paragraaf 2.5.2 en bijlage 3.

OLIE-ONDERZOEK

Monstercode : 6268267
Uw Project omschrijving : 200219-NEN/VOA Walhuisweg 30-32 Kootwijkerbroek.
Uw referentie : MM-06 bovengrond, 16: 0-50, 17: 0-50, 18: 0-50, 19: 0-50, 20: 0-50, 21: 12-50, 11: 0-50
Methode : minerale olie (florisil clean-up)

OLIECHROMATOGRAM

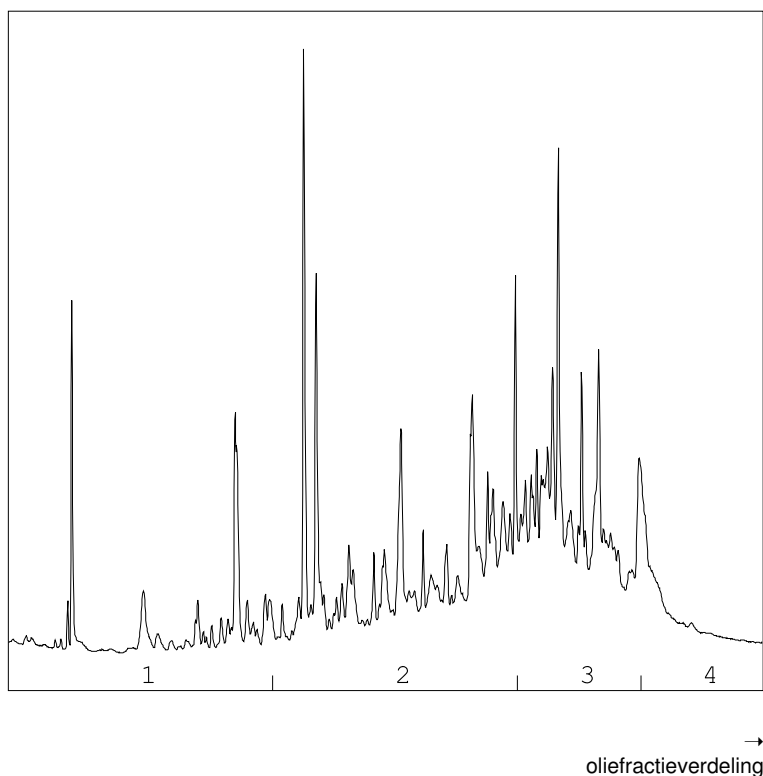

OLIEFRACTIEVERDELING

1) fractie > C10 - C19	4 %
2) fractie C19 - C29	45 %
3) fractie C29 - C35	42 %
4) fractie C35 -< C40	10 %

minerale olie gehalte: 46 mg/kg ds

Minerale olie

Interpretatie: raadpleeg voor de typering van de oliesoort de OMEGAM oliebibliotheek.

De hoogte van de signalen is geen maat voor de concentratie van de olie in het monster.
(Het chromatogram heeft een variabele schaalindeling)

Bij een minerale olie gehalte kleiner dan de rapportagegrens worden geen oliefracties weergegeven.

ANALYSECERTIFICAAT

Project code : 1012355
Uw Project omschrijving : 200219-NEN/VOA Walhuisweg 30-32 Kootwijkerbroek.
Opdrachtgever : Hunneman Milieu-Advies

Barcodeschema's

<i>Monstercode Uw referentie</i>	<i>monster</i>	<i>diepte</i>	<i>barcode</i>
6268267 MM-06 bovengrond, 16: 0-50, 17: 0-50, 18: 0-50, 19: 0-50, 20: 0-50, 21: 12-50, 11: 0-50	16	0.0-0.5	3481974AA
	17	0.0-0.5	3482140AA
	18	0.0-0.5	3482150AA
	19	0.0-0.5	3481971AA
	20	0.0-0.5	3481970AA
	21	0.12-0.5	3482147AA
	11	0.0-0.5	3482142AA
6268268 MM-07 ondergrond, 19: 50-90, 19: 150-200, 19: 90-140, 21: 50-90, 21: 90-140, 21: 150-200	19	0.5-0.9	3481987AA
	19	1.5-2.0	3482143AA
	19	0.9-1.4	3481980AA
	21	0.5-0.9	3482154AA
	21	0.9-1.4	3482145AA
6268269 MM-08 vm. tanklocatie, 21: 15-25, 21: 90-110	21	0.15-0.25	0550287859
	21	0.9-1.1	0550287856
6268270 MM-09 vm tanklocatie, 34: 10-30, 34: 90-110	34	0.1-0.3	0550287857
	34	0.9-1.1	0550234547
6268271 MM-10 vm. tanklocatie, 35: 90-110, 35: 10-30	35	0.9-1.1	0550230714
	35	0.1-0.3	0550234540

ANALYSECERTIFICAAT

Project code : 1012355
Uw Project omschrijving : 200219-NEN/VOA Walhuisweg 30-32 Kootwijkerbroek.
Opdrachtgever : Hunneman Milieu-Advies

Analysemethoden in Grond (AS3000)

AS3000

In dit analysecertificaat zijn de met 'S' gemerkte analyses uitgevoerd volgens de analysemethoden beschreven in het "Accreditatieschema Laboratoriumanalyses voor grond-, waterbodem- en grondwateronderzoek (AS SIKB 3000)". Het laboratoriumonderzoek is uitgevoerd volgens de onderstaande analysemethoden. Deze analyses zijn vastgelegd in het geldende accreditatie-certificaat met bijbehorende verrichtingenlijst L086 van Eurofins Omegam BV.

voorbewerking AS3000	: Conform AS3000 en NEN-EN 16179
Droge stof	: Conform AS3010 prestatieblad 2
Organische stof (gec. voor lutum)	: Conform AS3010 prestatieblad 3 en gelijkwaardig aan NEN 5754
Lutumgehalte (pipetmethode)	: Conform AS3010 prestatieblad 4; gelijkwaardig aan NEN 5753
Arseen (As)	: Conform AS3050 prestatieblad 1 en NEN-EN-ISO 17294-2 en destructie conform NEN 6961
Barium (Ba)	: Conform AS3010 prestatieblad 5 en NEN-EN-ISO 17294-2 en destructie conform NEN 6961
Cadmium (Cd)	: Conform AS3010 prestatieblad 5 en NEN-EN-ISO 17294-2 en destructie conform NEN 6961
Chroom (Cr)	: Conform AS3050 prestatieblad 1 en NEN-EN-ISO 17294-2 en destructie conform NEN 6961
Kobalt (Co)	: Conform AS3010 prestatieblad 5 en NEN-EN-ISO 17294-2 en destructie conform NEN 6961
Koper (Cu)	: Conform AS3010 prestatieblad 5 en NEN-EN-ISO 17294-2 en destructie conform NEN 6961
Kwik (Hg) (niet vluchtig)	: Conform AS3010 prestatieblad 5 en NEN-EN-ISO 17294-2 en destructie conform NEN 6961
Lood (Pb)	: Conform AS3010 prestatieblad 5 en NEN-EN-ISO 17294-2 en destructie conform NEN 6961
Molybdeen (Mo)	: Conform AS3010 prestatieblad 5 en NEN-EN-ISO 17294-2 en destructie conform NEN 6961
Nikkel (Ni)	: Conform AS3010 prestatieblad 5 en NEN-EN-ISO 17294-2 en destructie conform NEN 6961
Zink (Zn)	: Conform AS3010 prestatieblad 5 en NEN-EN-ISO 17294-2 en destructie conform NEN 6961
Minerale olie (florisil clean-up)	: Conform AS3010 prestatieblad 7
PAKs	: Conform AS3010 prestatieblad 6
Aromaten (BTEXXN)	: Conform AS3030 prestatieblad 1
PCBs	: Conform AS3010 prestatieblad 8

Project	200219-NEN/VOA Walhuisweg 30-32 Kootwijkerbroek.						
Certificaten	1012356						
Toetsing	T.13 - Beoordeling kwaliteit van grondwater volgens Wbb						
Toetsversie	BoToVa 2.0.0			Toetsdatum: 25 maart 2020 15:08			

Monsterreferentie	6268272						
Monsteromschrijving	peilbuis, 30-1: 140-240						

Analyse	Eenheid	Analyseseres.		Toetsoordeel	S	T	I
---------	---------	---------------	--	--------------	---	---	---

Metalen ICP-MS (opgelost)

arsen (As)	µg/l	< 5		-	10	35	60
barium (Ba)	µg/l	24		-	50	337.5	625
cadmium (Cd)	µg/l	< 0.2		-	0.4	3.2	6
chrom (Cr)	µg/l	1		-	1	15.5	30
kobalt (Co)	µg/l	< 2		-	20	60	100
koper (Cu)	µg/l	< 2		-	15	45	75
Kwik (Hg) (niet vluchtig)	µg/l	< 0.05		-	0.05	0.175	0.3
lood (Pb)	µg/l	< 2		-	15	45	75
molybdeen (Mo)	µg/l	< 2		-	5	152.5	300
nikkel (Ni)	µg/l	< 3		-	15	45	75
zink (Zn)	µg/l	27		-	65	432.5	800

Minerale olie

minerale olie (florisil clean-up)	µg/l	< 50		-	50	325	600
-----------------------------------	------	------	--	---	----	-----	-----

Vluchtige aromaten

benzeen	µg/l	< 0.2		-	0.2	15.1	30
ethylbenzeen	µg/l	< 0.2		-	4	77	150
naftaleen	µg/l	0.36		36 S	0.01	35.005	70
o-xyleen	µg/l	< 0.1		-			
styreen	µg/l	< 0.2		-	6	153	300
tolueen	µg/l	< 0.2		-	7	503.5	1000
xyleen (som m+p)	µg/l	< 0.2		-			

Sommaties aromaten

som xylenen	µg/l	0.2		-	0.2	35.1	70
-------------	------	-----	--	---	-----	------	----

Vluchtige chlooralifaten

1,1,1-trichloorethaan	µg/l	< 0.1		-	0.01	150.005	300
1,1,2-trichloorethaan	µg/l	< 0.1		-	0.01	65.005	130
1,1-dichloorethaan	µg/l	< 0.2		-	7	453.5	900
1,1-dichlooretheen	µg/l	< 0.1		-	0.01	5.005	10
1,1-dichloorpropaan	µg/l	< 0.2		-			
1,2-dichloorethaan	µg/l	< 0.2		-	7	203.5	400
1,2-dichloorpropaan	µg/l	< 0.2		-			
1,3-dichloorpropaan	µg/l	< 0.2		-			
cis-1,2-dichlooretheen	µg/l	< 0.1		-			
dichloormethaan	µg/l	< 0.2		-	0.01	500.005	1000
monochlooretheen (vinylchlori	µg/l	< 0.2		-	0.01	2.505	5
tetrachlooretheen	µg/l	< 0.1		-	0.01	20.005	40
tetrachloormethaan	µg/l	< 0.1		-	0.01	5.005	10
trans-1,2-dichlooretheen	µg/l	< 0.1		-			
trichlooretheen	µg/l	< 0.2		-	24	262	500
trichloormethaan	µg/l	< 0.2		-	6	203	400

Sommaties

som C+T dichlooretheen	µg/l	0.1		-	0.01	10.005	20
som dichloorpropanen	µg/l	0.4		-	0.8	40.4	80

Vluchtige gehalogeneerde alifaten - divers

tribroommethaan (bromoform	µg/l	< 0.2		@			630
----------------------------	------	-------	--	---	--	--	-----

Toetsoordeel monster 6268272:	Overschrijding Streefwaarde
-------------------------------	-----------------------------

Monsterreferentie		6268273						
Monsteromschrijving		peilbuis, 33-1: 150-250						
Analyse	Eenheid	Analyseseres.		Toetsoordeel	S	T	I	
<i>Minerale olie</i>								
minerale olie (florisil clean-up)	µg/l	< 50		-	50	325	600	
<i>Vluchtige aromaten</i>								
benzeen	µg/l	< 0.2		-	0.2	15.1	30	
ethylbenzeen	µg/l	< 0.2		-	4	77	150	
naftaleen	µg/l	0.11		11 S	0.01	35.005	70	
o-xyleen	µg/l	< 0.1						
styreen	µg/l	< 0.2		-	6	153	300	
tolueen	µg/l	< 0.2		-	7	503.5	1000	
xyleen (som m+p)	µg/l	< 0.2						
<i>Sommaties aromaten</i>								
som xylenen	µg/l	0.2		-	0.2	35.1	70	
<i>Vluchtige chlooralifaten</i>								
1,1,1-trichloorethaan	µg/l	< 0.1		-	0.01	150.005	300	
1,1,2-trichloorethaan	µg/l	< 0.1		-	0.01	65.005	130	
1,1-dichloorethaan	µg/l	< 0.2		-	7	453.5	900	
1,1-dichlooretheen	µg/l	< 0.1		-	0.01	5.005	10	
1,1-dichloorpropanen	µg/l	< 0.2						
1,2-dichloorethaan	µg/l	< 0.2		-	7	203.5	400	
1,2-dichloorpropanen	µg/l	< 0.2						
1,3-dichloorpropanen	µg/l	< 0.2						
cis-1,2-dichlooretheen	µg/l	< 0.1						
dichloormethaan	µg/l	< 0.2		-	0.01	500.005	1000	
monochlooretheen (vinylchlori	µg/l	< 0.2		-	0.01	2.505	5	
tetrachlooretheen	µg/l	< 0.1		-	0.01	20.005	40	
tetrachloormethaan	µg/l	< 0.1		-	0.01	5.005	10	
trans-1,2-dichlooretheen	µg/l	< 0.1						
trichlooretheen	µg/l	< 0.2		-	24	262	500	
trichloormethaan	µg/l	< 0.2		-	6	203	400	
<i>Sommaties</i>								
som C+T dichlooretheen	µg/l	0.1		-	0.01	10.005	20	
som dichloorpropanen	µg/l	0.4		-	0.8	40.4	80	
<i>Vluchtige gehalogeneerde alifaten - divers</i>								
tribroommethaan (bromoform	µg/l	< 0.2		@			630	

Toetsoordeel monster 6268273:

Overschrijding Streefwaarde

Legenda	
@	Geen toetsoordeel mogelijk
-	<= Streefwaarde
x S	x maal Streefwaarde
N.B.	De vermelde tussenwaarde is door MijnLab berekend en is niet afkomstig uit BoToVa

Hunneman Milieu-Advies
T.a.v. de heer J.A.G. Hunneman
Barkstraat 5
8102GV RAALTE

Uw kenmerk : 200219-NEN/VOA Walhuisweg 30-32 Kootwijkerbroek.
Ons kenmerk : Project 1012356
Validatieref. : 1012356_certificaat_v1
Opdrachtverificatiecode: UXEL-TMIM-YLVP-MHZM
Bijlage(n) : 2 tabel(len) + 2 bijlage(n)

Amsterdam, 12 maart 2020

Hierbij zend ik u de resultaten van het laboratoriumonderzoek dat op uw verzoek is uitgevoerd in de door u aangeboden monsters.

De resultaten hebben uitsluitend betrekking op de monsters, zoals die door u voor analyse ter beschikking werden gesteld.

Het onderzoek is, met uitzondering van eventueel uitbesteed onderzoek, uitgevoerd door Eurofins Omegam volgens de methoden zoals ze zijn vastgelegd in het geldende accreditatie-certificaat L086 en/of in de bundel "Analysevoorschriften Eurofins Omegam". De in dit onderzoek uitgevoerde onderzoeksmethoden van de geaccrediteerde analyses zijn in een aparte bijlage als onderdeel van dit analyse-certificaat opgenomen. De methoden zijn, voor zover mogelijk, ontleend aan de accreditatieprogramma's/schema's en NEN- EN- en/of ISO-voorschriften.

Ik wijs u erop dat het analyse-certificaat alleen in zijn geheel mag worden gereproduceerd. Ik vertrouw erop uw opdracht volledig en naar tevredenheid te hebben uitgevoerd. Heeft u naar aanleiding van deze rapportage nog vragen, dan verzoek ik u contact op te nemen met onze klantenservice.

Hoogachtend,
namens Eurofins Omegam,



Ing. J. Tukker
Manager productie

Op dit certificaat zijn onze algemene voorwaarden van toepassing.
Dit analyse-certificaat mag niet anders dan in zijn geheel worden gereproduceerd.

ANALYSECERTIFICAAT

Project code : 1012356
Uw Project omschrijving : 200219-NEN/VOA Walhuisweg 30-32 Kootwijkerbroek.
Opdrachtgever : Hunneman Milieu-Advies

Uw Monsterreferenties

6268272 = peilbuis, 30-1: 140-240

6268273 = peilbuis, 33-1: 150-250

Opgegeven bemonsteringsdatum :	09/03/2020	09/03/2020
Ontvangstdatum opdracht :	09/03/2020	09/03/2020
Startdatum :	09/03/2020	09/03/2020
Monstercode :	6268272	6268273
Uw Matrix :	Grondwater	Grondwater

Anorganische parameters - metalen

Metalen ICP-MS (opgelost):

S arseen (As)	µg/l	< 5
S barium (Ba)	µg/l	24
S cadmium (Cd)	µg/l	< 0,2
S chroom (Cr)	µg/l	1,0
S kobalt (Co)	µg/l	< 2
S koper (Cu)	µg/l	< 2
S kwik (Hg) (niet vluchtig)	µg/l	< 0,05
S lood (Pb)	µg/l	< 2
S molybdeen (Mo)	µg/l	< 2
S nikkel (Ni)	µg/l	< 3
S zink (Zn)	µg/l	27

Organische parameters - niet aromatisch

S minerale olie (florisil clean-up)	µg/l	< 50	< 50
-------------------------------------	------	------	------

Organische parameters - aromatisch

Vluchtige aromaten:

S benzeen	µg/l	< 0,2	< 0,2
S ethylbenzeen	µg/l	< 0,2	< 0,2
S naftaleen	µg/l	0,36	0,11
S o-xyleen	µg/l	< 0,1	< 0,1
S styreen	µg/l	< 0,2	< 0,2
S toluen	µg/l	< 0,2	< 0,2
S xyleen (som m+p)	µg/l	< 0,2	< 0,2
S som xylenen	µg/l	0,2	0,2

Organische parameters - gehalogeneerd

Vluchtige chlooralifaten:

S 1,1,1-trichloorethaan	µg/l	< 0,1	< 0,1
S 1,1,2-trichloorethaan	µg/l	< 0,1	< 0,1
S 1,1-dichloorethaan	µg/l	< 0,2	< 0,2
S 1,1-dichlooretheen	µg/l	< 0,1	< 0,1
S 1,1-dichloorpropaan	µg/l	< 0,2	< 0,2
S 1,2-dichloorethaan	µg/l	< 0,2	< 0,2
S 1,2-dichloorpropaan	µg/l	< 0,2	< 0,2
S 1,3-dichloorpropaan	µg/l	< 0,2	< 0,2
S cis-1,2-dichlooretheen	µg/l	< 0,1	< 0,1
S dichloormethaan	µg/l	< 0,2	< 0,2
S monochlooretheen (vinylchloride)	µg/l	< 0,2	< 0,2
S tetrachlooretheen	µg/l	< 0,1	< 0,1
S tetrachloormethaan	µg/l	< 0,1	< 0,1
S trans-1,2-dichlooretheen	µg/l	< 0,1	< 0,1
S trichlooretheen	µg/l	< 0,2	< 0,2
S trichloormethaan	µg/l	< 0,2	< 0,2
S som C+T dichlooretheen	µg/l	0,1	0,1
S som dichloorpropanen	µg/l	0,4	0,4

Vluchtige gehalogeneerde alifaten - divers:

S tribroommethaan (bromofom)	µg/l	< 0,2	< 0,2
------------------------------	------	-------	-------

Dit analyse-certificaat, inclusief voorblad en eventuele bijlage(n), mag niet anders dan in zijn geheel worden gereproduceerd.

- De met een 'Q' gemerkte analyses zijn door RvA geaccrediteerd (registratienummer L086).

- De met een 'S' gemerkte analyses zijn door RvA geaccrediteerd (L086) en op basis van het schema AS 3000 erkend.

Opdrachtverificatiecode: UXEL-TMIM-YLVP-MHZM

Ref.: 1012356_certificaat_v1

A N A L Y S E C E R T I F I C A A T

Project code : 1012356
Uw Project omschrijving : 200219-NEN/VOA Walhuisweg 30-32 Kootwijkerbroek.
Opdrachtgever : Hunneman Milieu-Advies

Opmerkingen m.b.t. analyses

Opmerking(en) algemeen

Sommatie van concentraties voor groepsparameters

De sommatie is uitgevoerd volgens AS3000 paragraaf 2.5.2 en bijlage 3.

A N A L Y S E C E R T I F I C A A T

Project code : 1012356
Uw Project omschrijving : 200219-NEN/VOA Walhuisweg 30-32 Kootwijkerbroek.
Opdrachtgever : Hunneman Milieu-Advies

Barcodeschema's

<i>Monstercode</i>	<i>Uw referentie</i>	<i>monster</i>	<i>diepte</i>	<i>barcode</i>
6268272	peilbuis, 30-1: 140-240	1	1.4-2.4	0371551YA
		1	1.4-2.4	0247682MM
6268273	peilbuis, 33-1: 150-250	1	1.5-2.5	0371507YA

ANALYSECERTIFICAAT

Project code : 1012356
Uw Project omschrijving : 200219-NEN/VOA Walhuisweg 30-32 Kootwijkerbroek.
Opdrachtgever : Hunneman Milieu-Advies

Analysemethoden in Grondwater (AS3000)

AS3000

In dit analysecertificaat zijn de met 'S' gemerkte analyses uitgevoerd volgens de analysemethoden beschreven in het "Accreditatieschema Laboratoriumanalyses voor grond-, waterbodem- en grondwateronderzoek (AS SIKB 3000)". Het laboratoriumonderzoek is uitgevoerd volgens de onderstaande analysemethoden. Deze analyses zijn vastgelegd in het geldende accreditatie-certificaat met bijbehorende verrichtingenlijst L086 van Eurofins Omegam BV.

Arseen (As)	: Conform AS3150 prestatieblad 1 en gelijkwaardig aan NEN-EN-ISO 17294-2
Barium (Ba)	: Conform AS3110 prestatieblad 3 en gelijkwaardig aan NEN-EN-ISO 17294-2
Cadmium (Cd)	: Conform AS3110 prestatieblad 3 en gelijkwaardig aan NEN-EN-ISO 17294-2
Chroom (Cr)	: Conform AS3150 prestatieblad 1 en gelijkwaardig aan NEN-EN-ISO 17294-2
Kobalt (Co)	: Conform AS3110 prestatieblad 3 en gelijkwaardig aan NEN-EN-ISO 17294-2
Koper (Cu)	: Conform AS3110 prestatieblad 3 en gelijkwaardig aan NEN-EN-ISO 17294-2
Kwik (Hg) (niet vluchtig)	: Conform AS3110 prestatieblad 3 en gelijkwaardig aan NEN-EN-ISO 17294-2
Lood (Pb)	: Conform AS3110 prestatieblad 3 en gelijkwaardig aan NEN-EN-ISO 17294-2
Molybdeen (Mo)	: Conform AS3110 prestatieblad 3 en gelijkwaardig aan NEN-EN-ISO 17294-2
Nikkel (Ni)	: Conform AS3110 prestatieblad 3 en gelijkwaardig aan NEN-EN-ISO 17294-2
Zink (Zn)	: Conform AS3110 prestatieblad 3 en gelijkwaardig aan NEN-EN-ISO 17294-2
Minerale olie (florisil clean-up)	: Conform AS3110 prestatieblad 5
Aromaten (BTEXXN)	: Conform AS3130 prestatieblad 1
Styreen	: Conform AS3130 prestatieblad 1
Chlooralifaten	: Conform AS3130 prestatieblad 1
Vinylchloride	: Conform AS3130 prestatieblad 1

AL-West B.V.

Dortmundstraat 16B, 7418 BH Deventer, the Netherlands
Tel. +31(0)570 788110, Fax +31(0)570 788108
e-Mail: info@al-west.nl, www.al-west.nl



Hunneman Milieu-Advies Raalte B.V.
Sjors Hunneman
Barkstraat 5
8102 GV RAALTE

Datum 10.03.2020
Relatiernr 35003557
Opdrachtnr. 925651

ANALYSERAPPORT

Opdracht 925651 Bodem / Eluaat

Opdrachtgever 35003557 Hunneman Milieu-Advies Raalte B.V.
Uw referentie 200219 NEN/VOA Walhuisweg 30-32, Kootwijkerbroek.
Opdrachtacceptatie 02.03.20
Monsternemer Opdrachtgever

Geachte heer, mevrouw,

Hierbij zenden wij u de resultaten van het door u aangevraagde laboratoriumonderzoek. De analyses zijn, tenzij anders vermeld, geaccrediteerd volgens NEN-EN-ISO/IEC 17025 en uitgevoerd overeenkomstig de onderzoeksmethoden die worden genoemd in de meest actuele versie van onze verrichtingenlijst van de Raad voor Accreditatie, accreditatienummer L005.

De analyses zijn, tenzij anders vermeld, uitgevoerd overeenkomstig onze erkenning voor de werkzaamheid "Analyse voor milieuhygiënisch bodemonderzoek" van het Besluit Bodemkwaliteit.

Dit rapport mag alleen in zijn geheel worden gereproduceerd. Eventuele bijlagen zijn onderdeel van het rapport.

Indien u nog vragen heeft of aanvullende informatie wenst, verzoeken wij u om contact op te nemen met Klantenservice.

Wij vertrouwen U met de toegezonden informatie van dienst te zijn.

Met vriendelijke groet,

AL-West B.V. Dhr. Jan Godlieb, Tel. +31/570788113
Klantenservice

Kamer van Koophandel Directeur
Nr. 08110898 ppa. Marc van Gelder
VAT/BTW-ID-Nr.: Dr. Paul Wimmer
NL 811132559 B01



Blad 1 van 3



AL-West B.V.

Dortmundstraat 16B, 7418 BH Deventer, the Netherlands
Tel. +31(0)570 788110, Fax +31(0)570 788108
e-Mail: info@al-west.nl, www.al-west.nl



AGROLAB GROUP

Your labs. Your service.

Opdracht 925651 Bodem / Eluaat

Monsternr.	Monstername	Monsteromschrijving
647794	02.03.2020	Ruimtelijke eenheid RE-01, RE-01: 8-20
647795	02.03.2020	Ruimtelijke eenheid RE-02, RE-02: 0-50
647796	02.03.2020	Ruimtelijke eenheid RE-03+04, RE-04: 8-20, RE-03: 8-20
647799	02.03.2020	Ruimtelijke eenheid RE-07, RE-07: 0-20

Eenheid	647794	647795	647796	647799
	<small>Ruimtelijke eenheid RE-01, RE-01: 8-20</small>	<small>Ruimtelijke eenheid RE-02, RE-02: 0-50</small>	<small>Ruimtelijke eenheid RE-03+04, RE-04: 8-20, RE-03: 8-20</small>	<small>Ruimtelijke eenheid RE-07, RE-07: 0-20</small>

Asbestbepaling in grond/puin

Zie bijlage voor toelichting asbestanalyse		++	++	++	++
S Som gewogen asbest	mg/kg Ds	5	<1	1	54

Aanvullende asbestgegevens

Monstermassa droog	g	14626	14118	25651	12260
Droge stof	%	94,0	89,7	88,2	88,8
Gemeten Serpentine	mg/kg	4,6	0,2	1,4	54
Gemeten Serpentine ondergrens	mg/kg	3,3	<0,10	0,60	42
Gemeten Serpentine bovengrens	mg/kg	6,3	0,80	3,3	69
Gemeten Amfibool	mg/kg	<0,10	<0,10	<0,10	<0,10
Gemeten Amfibool ondergrens	mg/kg	<0,10	<0,10	<0,10	<0,10
Gemeten Amfibool bovengrens	mg/kg	<0,10	<0,10	<0,10	<0,10
Totaal asbest hechtgebonden	mg/kg	<1,0	<1,0	<1,0	49
Totaal asbest niet hechtgebonden	mg/kg	4,6	<1,0	1,4	5,0

S) Erkend volgens AS SIKB 3000

Verklaring: "<" of n.a. betekent dat het gehalte van de component lager is dan de rapportagegrens.

De parameter-specifieke meetonzekerheid en informatie over de berekeningsmethode zijn op aanvraag beschikbaar, indien de gerapporteerde resultaten boven de parameterspecifieke rapportagegrens liggen.

Begin van de analyses: 02.03.2020

Einde van de analyses: 10.03.2020

De onderzoeksresultaten hebben alleen betrekking op het aangeleverde monstermateriaal. Monsters met onbekende herkomst kunnen slechts beperkt gecontroleerd worden op plausibiliteit.

AL-West B.V. Dhr. Jan Godlieb, Tel. +31/570788113
Klantenservice

Kamer van Koophandel
Nr. 08110898
VAT/BTW-ID-Nr.:
NL 811132559 B01

Directeur
ppa. Marc van Gelder
Dr. Paul Wimmer



AL-West B.V.

Dortmundstraat 16B, 7418 BH Deventer, the Netherlands
Tel. +31(0)570 788110, Fax +31(0)570 788108
e-Mail: info@al-west.nl, www.al-west.nl



Opdracht 925651 Bodem / Eluaat

Toegepaste methoden

AS3000 asbest in bodem en materialen: Som gewogen asbest

Conform NEN5898, AS3000, AP04-SG-XVIII, AP04-SB-VI: Monstermassa droog Droge stof Gemeten Serpentine
Gemeten Serpentine ondergrens Gemeten Serpentine bovengrens
Gemeten Amfibool Gemeten Amfibool ondergrens
Gemeten Amfibool bovengrens Totaal asbest hechtgebonden
Totaal asbest niet hechtgebonden

<Geen informatie>: Zie bijlage voor toelichting asbestanalyse

De parameters die in dit document worden vermeld, zijn geaccrediteerd volgens ISO / IEC 17025: 2005. Alleen niet-geaccrediteerde parameters / resultaten zijn gemarkeerd met het symbool "n".

AL-West B.V.

Dortmundstraat 16B, 7418 BH Deventer, the Netherlands
 Tel. +31(0)570 788110, Fax +31(0)570 788108
 e-Mail: info@al-west.nl, www.al-west.nl

Bijlage analyseresultaten asbest

Analist:	hwy					
Monster Nr.	Monster omschrijving			Drogestof gehalte (%)	Nat gewicht (g)	Droog gewicht
647794	Ruimtelijke eenheid RE-01, RE-01: 8-20			94,0	15558	14626

Zee fractie	Zee fractie (m/m%)	Massa fractie (g)	Onderzoc ht (%)	chrysotiel (mg/kg ds tot.)	amosiet (mg/kg ds tot.)	crocidoliet (mg/kg ds tot.)	Aantal hecht geb.	Aantal niet hechtgeb.	Asbest (mg/kg ds tot.)	95%-betrouwbaarheids- interval (mg/kg ds)	
										ondergrens	bovengrens
>20 mm	0	6,4	100				0	0			
8 - 20 mm	0,3	44,3	100	3,3			0	1	3,3	2,6	3,9
4 - 8 mm	0,46	67,8	100	<0.1			0	1		<0.1	<0.1
2 - 4 mm	0,86	125,6	60	0,2			0	2	0,2	<0.1	0,4
1 - 2 mm	1,8	258,6	26	0,1			0	4	0,1	<0.1	0,3
0.5 mm - 1 mm	3,6	530,3	8	0,9			0	25	0,9	0,5	1,6
< 0.5 mm	92	13469,36	0,1				nvt	nvt		nvt	nvt
Totalen	99	14502,36		4,6			0	33	4,6	3,3	6,3

Na afronding volgens norm (mg/kg) :

4,6	3,3	6,3
-----	-----	-----

Asbesthoudende materialen	Hechtgebonden
Board	nee
Bundels in organisch materiaal	nee
nvt	nvt

Gerapporteerde asbestgehaltenes zijn afgeronde waardes,
 in de totaalgehaltenes kunnen geringe afwijkingen voorkomen.

Conclusie:

	Gemeten Gehalte (mg/kg ds)	95%-betrouwbaarheids- interval (mg/kg ds)	
		ondergrens	bovengrens
De bepalings grens is	-	-	1
Hoeveelheid hechtgebonden asbesthoudend materiaal	<1	<1	<1
Hoeveelheid niet hechtgebonden asbesthoudend materiaal	4,6	3,3	6,3
Serpentijn asbest	4,6	3,3	6,3
Amfibool asbest	<0.1	<0.1	<0.1
Totaal asbest	4,6	3,3	6,3
Gewogen totaal asbest (serpentijn + 10 x amfibool)	5	3	6

In het, met de optische lichtmicroscop, onderzochte deel van de fractie <500 µm is het volgende aantal asbestverdachte vezels voor de volgende asbestsoort gevonden:

chrysotiel
2

AL-West B.V.

Dortmundstraat 16B, 7418 BH Deventer, the Netherlands
 Tel. +31(0)570 788110, Fax +31(0)570 788108
 e-Mail: info@al-west.nl, www.al-west.nl

Bijlage analyseresultaten asbest

Analist:	dra			
Monster Nr.	Monster omschrijving	Drogestof gehalte (%)	Nat gewicht (g)	Droog gewicht
647795	Ruimtelijke eenheid RE-02, RE-02: 0-50	89,7	15747	14118

Zee fractie	Zee fractie (m/m%)	Massa fractie (g)	Onderzocht (%)	chrysotiel (mg/kg ds tot.)	amosiet (mg/kg ds tot.)	crocidoliet (mg/kg ds tot.)	Aantal hecht geb.	Aantal niet hechtgeb.	Asbest (mg/kg ds tot.)	95%-betrouwbaarheids-interval (mg/kg ds)	
										ondergrens	bovengrens
>20 mm	0,24	33,8	100				0	0			
8 - 20 mm	0,37	52,5	100				0	0			
4 - 8 mm	0,4	56,5	100				0	0			
2 - 4 mm	0,65	92,2	63	0,1			0	1	0,1	<0.1	0,5
1 - 2 mm	1,5	216,1	25	<0.1			0	1		<0.1	0,3
0.5 mm - 1 mm	3,4	481,6	8				0	0			
< 0.5 mm	93	13066,19	0,1				nvt	nvt		nvt	nvt
Totalen	99	13998,89		0,2			0	2	0,2	<0.1	0,8

Na afronding volgens norm (mg/kg) :

<1	<1	<1
----	----	----

Asbesthoudende materialen	Hechtgebonden
verweerd asbestcement	nee
verweerd asbestcement	nee
nvt	nvt

Gerapporteerde asbestgehaltenes zijn afgeronde waardes, in de totaalgehaltenes kunnen geringe afwijkingen voorkomen.

Conclusie:

	Gemeten Gehalte (mg/kg ds)	95%-betrouwbaarheids-interval (mg/kg ds)	
		ondergrens	bovengrens
De bepalings grens is	-	-	1
Hoeveelheid hechtgebonden asbesthoudend materiaal	<1	<1	<1
Hoeveelheid niet hechtgebonden asbesthoudend materiaal	0,2	0,1	0,8
Serpentijn asbest	0,2	<0.1	0,8
Amfibool asbest	<0.1	<0.1	<0.1
Totaal asbest	<1	<1	<1
Gewogen totaal asbest (serpentijn + 10 x amfibool)	<1	<1	<1

In het, met de optische lichtmicroscop, onderzochte deel van de fractie <500 µm is het volgende aantal asbestverdachte vezels voor de volgende asbestsoort gevonden:

chrysotiel
1

AL-West B.V.

Dortmundstraat 16B, 7418 BH Deventer, the Netherlands
 Tel. +31(0)570 788110, Fax +31(0)570 788108
 e-Mail: info@al-west.nl, www.al-west.nl

Bijlage analyseresultaten asbest

Analist:	hwy					
Monster Nr.	Monster omschrijving			Drogestof gehalte (%)	Nat gewicht (g)	Droog gewicht
647796	Ruimtelijke eenheid RE-03+04, RE-04: 8-20, RE-03: 8-20			88,2	29094	25651

Zee fractie	Zee fractie (m/m%)	Massa fractie (g)	Onderzoc ht (%)	chrysotiel (mg/kg ds tot.)	amosiet (mg/kg ds tot.)	crocidoliet (mg/kg ds tot.)	Aantal hecht geb.	Aantal niet hechtgeb.	Asbest (mg/kg ds tot.)	95%-betrouwbaarheids- interval (mg/kg ds)	
										ondergrens	bovengrens
>20 mm	0	0	100				0	0			
8 - 20 mm	0,56	143,7	100				0	0			
4 - 8 mm	0,64	163,3	100	0,2			0	1	0,2	0,2	0,3
2 - 4 mm	0,99	254,2	51	<0.1			0	2		<0.1	0,2
1 - 2 mm	2,4	616,1	20	0,4			0	4	0,4	0,1	0,9
0.5 mm - 1 mm	4,4	1137,6	5	0,7			0	5	0,7	0,2	1,9
< 0.5 mm	91	23216,82	0,0				nvt	nvt		nvt	nvt
Totalen	100	25531,72		1,4			0	12	1,4	0,6	3,3

Na afronding volgens norm (mg/kg) :

1,4	<1	3,3
-----	----	-----

Asbesthoudende materialen	Hechtgebonden
mengsel organische en asbest vezels	nee
nvt	nvt
nvt	nvt

Gerapporteerde asbestgehaltenes zijn afgeronde waardes,
 in de totaalgehaltenes kunnen geringe afwijkingen voorkomen.

Conclusie:

	Gemeten Gehalte (mg/kg ds)	95%-betrouwbaarheids- interval (mg/kg ds)	
		ondergrens	bovengrens
De bepalings grens is	-	-	1
Hoeveelheid hechtgebonden asbesthoudend materiaal	<1	<1	<1
Hoeveelheid niet hechtgebonden asbesthoudend materiaal	1,4	0,6	3,3
Serpentijn asbest	1,4	0,6	3,3
Amfibool asbest	<0.1	<0.1	<0.1
Totaal asbest	1,4	<1	3,3
Gewogen totaal asbest (serpentijn + 10 x amfibool)	1	<1	3

In het, met de optische lichtmicroscop, onderzochte deel van de fractie <500 µm is het volgende aantal asbestverdachte vezels voor de volgende asbestsoort gevonden:

chrysotiel
2

AL-West B.V.

Dortmundstraat 16B, 7418 BH Deventer, the Netherlands
 Tel. +31(0)570 788110, Fax +31(0)570 788108
 e-Mail: info@al-west.nl, www.al-west.nl

Bijlage analyseresultaten asbest

Analist:	hwy					
Monster Nr.	Monster omschrijving			Drogestof gehalte (%)	Nat gewicht (g)	Droog gewicht
647799	Ruimtelijke eenheid RE-07, RE-07: 0-20			88,8	13812	12260

Zee fractie	Zee fractie (m/m%)	Massa fractie (g)	Onderzoc ht (%)	chrysotiel (mg/kg ds tot.)	amosiet (mg/kg ds tot.)	crocidoliet (mg/kg ds tot.)	Aantal hecht geb.	Aantal niet hechtgeb.	Asbest (mg/kg ds tot.)	95%-betrouwbaarheids- interval (mg/kg ds)	
										ondergrens	bovengrens
>20 mm	0,1	12,8	100				0	0			
8 - 20 mm	0,86	105,8	100	47			1	2	47	38	57
4 - 8 mm	0,61	75,2	100	1,1			1	2	1,1	0,9	1,3
2 - 4 mm	0,79	97,2	66	1,4			0	7	1,4	0,8	3,1
1 - 2 mm	1,8	223,2	28	2,3			1	30	2,3	1,3	5,4
0.5 mm - 1 mm	4	485,1	8	1,5			0	60	1,5	1	2,2
< 0.5 mm	91	11138,69	0,1				nvt	nvt		nvt	nvt
Totalen	99	12137,99		54			3	101	54	42	69,0

Na afronding volgens norm (mg/kg) :

54	42	69
----	----	----

Asbesthoudende materialen	Hechtgebonden
Vlakke plaat	ja
Bundels in organisch materiaal	nee
Board	nee

Gerapporteerde asbestgehaltenes zijn afgeronde waardes,
 in de totaalgehaltenes kunnen geringe afwijkingen voorkomen.

Conclusie:

	Gemeten Gehalte (mg/kg ds)	95%-betrouwbaarheids- interval (mg/kg ds)	
		ondergrens	bovengrens
De bepalings grens is	-	-	1
Hoeveelheid hechtgebonden asbesthoudend materiaal	49	39	61
Hoeveelheid niet hechtgebonden asbesthoudend materiaal	5	3,3	8,4
Serpentijn asbest	54	42	69
Amfibool asbest	<0.1	<0.1	<0.1
Totaal asbest	54	42	69
Gewogen totaal asbest (serpentijn + 10 x amfibool)	54	42	69

In het, met de optische lichtmicroscop, onderzochte deel van de fractie <500 µm is het volgende aantal asbestverdachte vezels voor de volgende asbestsoort gevonden:

chrysotiel
50

AL-West B.V.

Dortmundstraat 16B, 7418 BH Deventer, the Netherlands
Tel. +31(0)570 788110, Fax +31(0)570 788108
e-Mail: info@al-west.nl, www.al-west.nl



Hunneman Milieu-Advies Raalte B.V.
Sjors Hunneman
Barkstraat 5
8102 GV RAALTE

Datum 17.03.2020
Relatienr 35003557
Opdrachtnr. 927512

ANALYSERAPPORT

Opdracht 927512 Bodem / Eluaat

Opdrachtgever 35003557 Hunneman Milieu-Advies Raalte B.V.
Uw referentie 200219 NEN/VOA Walhuisweg 30-32, Kootwijkerbroek.
Opdrachtacceptatie 09.03.20
Monsternemer Opdrachtgever

Geachte heer, mevrouw,

Hierbij zenden wij u de resultaten van het door u aangevraagde laboratoriumonderzoek. De analyses zijn, tenzij anders vermeld, geaccrediteerd volgens NEN-EN-ISO/IEC 17025 en uitgevoerd overeenkomstig de onderzoeksmethoden die worden genoemd in de meest actuele versie van onze verrichtingenlijst van de Raad voor Accreditatie, accreditatienummer L005.

De analyses zijn, tenzij anders vermeld, uitgevoerd overeenkomstig onze erkenning voor de werkzaamheid "Analyse voor milieuhygiënisch bodemonderzoek" van het Besluit Bodemkwaliteit.

Dit rapport mag alleen in zijn geheel worden gereproduceerd. Eventuele bijlagen zijn onderdeel van het rapport.

Indien u nog vragen heeft of aanvullende informatie wenst, verzoeken wij u om contact op te nemen met Klantenservice.

Wij vertrouwen U met de toegezonden informatie van dienst te zijn.

Met vriendelijke groet,

AL-West B.V. Dhr. Jan Godlieb, Tel. +31/570788113
Klantenservice

Kamer van Koophandel Directeur
Nr. 08110898 ppa. Marc van Gelder
VAT/BTW-ID-Nr.: Dr. Paul Wimmer
NL 811132559 B01



Blad 1 van 3



**AL-West B.V.**

Dortmundstraat 16B, 7418 BH Deventer, the Netherlands
 Tel. +31(0)570 788110, Fax +31(0)570 788108
 e-Mail: info@al-west.nl, www.al-west.nl

Opdracht 927512 Bodem / Eluaat

Monsternr.	Monstername	Monsteromschrijving
658506	02.03.2020	Ruimtelijke eenheid RE-05, RE-05: 8-20
658507	09.03.2020	Ruimtelijke eenheid RE-09, RE-09: 0-20
658508	09.03.2020	Ruimtelijke eenheid RE-11, RE-11: 0-20
658509	02.03.2020	Ruimtelijke eenheid RE-06+08+10, RE-06: 0-50, RE-08: 0-20, RE-10: 0-50

Eenheid	658506	658507	658508	658509
	<small>Ruimtelijke eenheid RE-05, RE-05: 8-20</small>	<small>Ruimtelijke eenheid RE-09, RE-09: 0-20</small>	<small>Ruimtelijke eenheid RE-11, RE-11: 0-20</small>	<small>Ruimtelijke eenheid RE-06+08+10, RE-06: 0-50, RE-08: 0-20, RE-10: 0-50</small>

Asbestbepaling in grond/puin

Zie bijlage voor toelichting asbestanalyse		++	++	++	++
S Som gewogen asbest	mg/kg Ds	<1	150	99	16

Aanvullende asbestgegevens

Monstermassa droog	g	11794	10649	12013	33841
Droge stof	%	88,0	80,9	88,1	85,6
Gemeten Serpentine	mg/kg	<0,1	130	99	6,1
Gemeten Serpentine ondergrens	mg/kg	<0,10	100	78	4,3
Gemeten Serpentine bovengrens	mg/kg	0,10	180	120	8,8
Gemeten Amfibool	mg/kg	<0,10	1,1	<0,10	1,0
Gemeten Amfibool ondergrens	mg/kg	<0,10	0,40	<0,10	0,60
Gemeten Amfibool bovengrens	mg/kg	<0,10	1,8	<0,10	1,6
Totaal asbest hechtgebonden	mg/kg	<1,0	<1,0	<1,0	3,3
Totaal asbest niet hechtgebonden	mg/kg	<1,0	140	99	3,9

S) Erkend volgens AS SIKB 3000

Verklaring: "<" of n.a. betekent dat het gehalte van de component lager is dan de rapportagegrens.

De parameter-specifieke meetonzekerheid en informatie over de berekeningsmethode zijn op aanvraag beschikbaar, indien de gerapporteerde resultaten boven de parameterspecifieke rapportagegrens liggen.

Toelichting

- 658507 Toelichting bij de asbestanalyse:
 Bij de volgende fractie's zijn de massa's, alsmede de aantallen van de gevonden asbesthoudende deeltjes bepaald door middel van extrapolatie.
 Fractie 1 - 2 mm, 11 g (5,6%) geanalyseerd.
 Fractie 0,5 - 1 mm, 4,4 g (1,3%) geanalyseerd.
- 658508 Toelichting bij de asbestanalyse:
 Bij de volgende fractie's zijn de massa's, alsmede de aantallen van de gevonden asbesthoudende deeltjes bepaald door middel van extrapolatie.
 Fractie 2 - 4 mm, 57 g (27,8%) geanalyseerd.
 Fractie 1 - 2 mm, 11 g (2,9%) geanalyseerd.
 Fractie 0,5 - 1 mm, 10 g (1,5%) geanalyseerd

Begin van de analyses: 09.03.2020

Einde van de analyses: 17.03.2020

De resultaten hebben uitsluitend betrekking op de geanalyseerde monsters. In gevallen waarin het testlaboratorium niet verantwoordelijk was voor de bemonstering, gelden de gerapporteerde resultaten voor de monsters zoals zij zijn ontvangen. .

De parameters die in dit document worden vermeld, zijn geaccrediteerd volgens ISO / IEC 17025: 2005. Alleen niet-geaccrediteerde parameters / resultaten zijn gemarkeerd met het symbool "n.a."

AL-West B.V.

Dortmundstraat 16B, 7418 BH Deventer, the Netherlands
Tel. +31(0)570 788110, Fax +31(0)570 788108
e-Mail: info@al-west.nl, www.al-west.nl

Opdracht 927512 Bodem / Eluaat



AL-West B.V. Dhr. Jan Godlieb, Tel. +31/570788113
Klantenservice

Toegepaste methoden

AS3000 asbest in bodem en materialen: Som gewogen asbest

Conform NEN5898, AS3000, AP04-SG-XVIII, AP04-SB-VI: Monstermassa droog Droge stof Gemeten Serpentine
Gemeten Serpentine ondergrens Gemeten Serpentine bovengrens
Gemeten Amfibool Gemeten Amfibool ondergrens
Gemeten Amfibool bovengrens Totaal asbest hechtgebonden
Totaal asbest niet hechtgebonden

<Geen informatie>: Zie bijlage voor toelichting asbestanalyse

De parameters die in dit document worden vermeld, zijn geaccrediteerd volgens ISO / IEC 17025: 2005. Alleen niet-geaccrediteerde parameters / resultaten zijn gematkeerd met het symbool "M".

AL-West B.V.

Dortmundstraat 16B, 7418 BH Deventer, the Netherlands
 Tel. +31(0)570 788110, Fax +31(0)570 788108
 e-Mail: info@al-west.nl, www.al-west.nl

Bijlage analyseresultaten asbest

Analist:	Jvo					
Monster Nr.	Monster omschrijving			Drogestof gehalte (%)	Nat gewicht (g)	Droog gewicht
658506	Ruimtelijke eenheid RE-05, RE-05: 8-20			88,0	13403	11794

Zee fractie	Zee fractie (m/m%)	Massa fractie (g)	Onderzoc ht (%)	chrysotiel (mg/kg ds tot.)	amosiet (mg/kg ds tot.)	crocidoliet (mg/kg ds tot.)	Aantal hecht geb.	Aantal niet hechtgeb.	Asbest (mg/kg ds tot.)	95%-betrouwbaarheids- interval (mg/kg ds)	
										ondergrens	bovengrens
>20 mm	0	0	100				0	0			
8 - 20 mm	0,21	24,3	100				0	0			
4 - 8 mm	0,29	34,4	100				0	0			
2 - 4 mm	0,4	46,8	72				0	0			
1 - 2 mm	1,2	137,6	27	<0.1			0	1		<0.1	0,1
0.5 mm - 1 mm	2,7	313	8				0	0			
< 0.5 mm	94	11110,82	0,1				nvt	nvt		nvt	nvt
Totalen	99	11666,92					0	1		<0.1	0,1

Na afronding volgens norm (mg/kg) :

<1	<1	<1
----	----	----

Asbesthoudende materialen	Hechtgebonden
Losse vezel	nee
nvt	nvt
nvt	nvt

Gerapporteerde asbestgehaltenes zijn afgeronde waardes,
 in de totaalgehaltenes kunnen geringe afwijkingen voorkomen.

Conclusie:

	Gemeten Gehalte (mg/kg ds)	95%-betrouwbaarheids- interval (mg/kg ds)	
		ondergrens	bovengrens
De bepalings grens is	-	-	1
Hoeveelheid hechtgebonden asbesthoudend materiaal	<1	<1	<1
Hoeveelheid niet hechtgebonden asbesthoudend materiaal	<1	<1	<1
Serpentijn asbest	<0.1	<0.1	0,1
Amfibool asbest	<0.1	<0.1	<0.1
Totaal asbest	<1	<1	<1
Gewogen totaal asbest (serpentijn + 10 x amfibool)	<1	<1	<1

In het, met de optische lichtmicroscop, onderzochte deel van de fractie <500 µm is het volgende aantal asbestverdachte vezels voor de volgende asbestsoort gevonden:

chrysotiel
5

AL-West B.V.

Dortmundstraat 16B, 7418 BH Deventer, the Netherlands
 Tel. +31(0)570 788110, Fax +31(0)570 788108
 e-Mail: info@al-west.nl, www.al-west.nl

Bijlage analyseresultaten asbest

Analist:	Jvo					
Monster Nr.	Monster omschrijving			Drogestof gehalte (%)	Nat gewicht (g)	Droog gewicht
658507	Ruimtelijke eenheid RE-09, RE-09: 0-20			80,9	13159	10649

Zee fractie	Zee fractie (m/m%)	Massa fractie (g)	Onderzoc ht (%)	chrysotiel (mg/kg ds tot.)	amosiet (mg/kg ds tot.)	crocidoliet (mg/kg ds tot.)	Aantal hecht geb.	Aantal niet hechtgeb.	Asbest (mg/kg ds tot.)	95%-betrouwbaarheids- interval (mg/kg ds)	
										ondergrens	bovengrens
>20 mm	0	0	100				0	0			
8 - 20 mm	0	6,5	100	9,1			0	2	9,1	7,3	11
4 - 8 mm	0,22	23,4	100	8,7		<0.1	0	7	8,7	6,9	10
2 - 4 mm	0,56	59,8	73	42			0	37	42	31	56
1 - 2 mm	1,8	195,1	27	26		0,3	0	255	26	18	39
0.5 mm - 1 mm	3,2	342	9	49		0,9	0	359	49	37	61
< 0.5 mm	93	9912,594	0,1				nvt	nvt		nvt	nvt
Totalen	99	10539,39		130		1,1	0	660	140	100	180,0

Na afronding volgens norm (mg/kg) :

140	100	180
-----	-----	-----

Asbesthoudende materialen	Hechtgebonden
Verweerde Plaat	nee
Losse vezels in organisch materiaal	nee
Losse vezels	nee

Gerapporteerde asbestgehaltenes zijn afgeronde waardes,
 in de totaalgehaltenes kunnen geringe afwijkingen voorkomen.

Conclusie:

	Gemeten Gehalte (mg/kg ds)	95%-betrouwbaarheids- interval (mg/kg ds)	
		ondergrens	bovengrens
De bepaling grens is	-	-	1
Hoeveelheid hechtgebonden asbesthoudend materiaal	<1	<1	<1
Hoeveelheid niet hechtgebonden asbesthoudend materiaal	140	100	180
Serpentijn asbest	130	100	180
Amfibool asbest	1,1	0,4	1,8
Totaal asbest	140	100	180
Gewogen totaal asbest (serpentijn + 10 x amfibool)	150	100	190

In het, met de optische lichtmicroscop, onderzochte deel van de fractie <500 µm zijn de volgende aantallen asbestverdachte vezels per asbestsoort gevonden:

chrysotiel	amosiet	crocidoliet
50	2	5

AL-West B.V.

Dortmundstraat 16B, 7418 BH Deventer, the Netherlands
 Tel. +31(0)570 788110, Fax +31(0)570 788108
 e-Mail: info@al-west.nl, www.al-west.nl

Bijlage analyseresultaten asbest

Analist:	hmc					
Monster Nr.	Monster omschrijving			Drogestof gehalte (%)	Nat gewicht (g)	Droog gewicht
658508	Ruimtelijke eenheid RE-11, RE-11: 0-20			88,1	13643	12013

Zee fractie	Zee fractie (m/m%)	Massa fractie (g)	Onderzoc ht (%)	chrysotiel (mg/kg ds tot.)	amosiet (mg/kg ds tot.)	crocidoliet (mg/kg ds tot.)	Aantal hecht geb.	Aantal niet hechtgeb.	Asbest (mg/kg ds tot.)	95%-betrouwbaarheids- interval (mg/kg ds)	
										ondergrens	bovengrens
>20 mm	0	0	100				0	0			
8 - 20 mm	0,92	111,1	100	0,3			0	27	0,3	0,2	0,3
4 - 8 mm	0,86	103,1	100	1,6			0	29	1,6	1,4	1,9
2 - 4 mm	1,7	205,2	63	6,6			0	113	6,6	5,3	8,1
1 - 2 mm	3,1	376,7	27	74			0	518	74	59	89
0.5 mm - 1 mm	5,3	637,6	9	17			0	309	17	13	21
< 0.5 mm	87	10443,63	0,1				nvt	nvt		nvt	nvt
Totalen	99	11877,33		99			0	996	99	78	120,0

Na afronding volgens norm (mg/kg) :

99	78	120
----	----	-----

Asbesthoudende materialen	Hechtgebonden
organisch materiaal met asbestvezels	nee
nvt	nvt
nvt	nvt

Gerapporteerde asbestgehaltenes zijn afgeronde waardes,
 in de totaalgehaltenes kunnen geringe afwijkingen voorkomen.

Conclusie:

	Gemeten Gehalte (mg/kg ds)	95%-betrouwbaarheids- interval (mg/kg ds)	
		ondergrens	bovengrens
De bepalings grens is	-	-	1
Hoeveelheid hechtgebonden asbesthoudend materiaal	<1	<1	<1
Hoeveelheid niet hechtgebonden asbesthoudend materiaal	99	78	120
Serpentijn asbest	99	78	120
Amfibool asbest	<0.1	<0.1	<0.1
Totaal asbest	99	78	120
Gewogen totaal asbest (serpentijn + 10 x amfibool)	99	78	120

In het, met de optische lichtmicroscop, onderzochte deel van de fractie <500 µm is het volgende aantal asbestverdachte vezels voor de volgende asbestsoort gevonden:

chrysotiel
50

AL-West B.V.

Dortmundstraat 16B, 7418 BH Deventer, the Netherlands
 Tel. +31(0)570 788110, Fax +31(0)570 788108
 e-Mail: info@al-west.nl, www.al-west.nl

Bijlage analyseresultaten asbest

Analist:	hwy			
Monster Nr.	Monster omschrijving	Drogestof gehalte (%)	Nat gewicht (g)	Droog gewicht
658509	Ruimtelijke eenheid RE-06+08+10, RE-06: 0-50, RE-08: 0-20, RE-10: 0-50	85,6	39535	33841

Zee fractie	Zee fractie (m/m%)	Massa fractie (g)	Onderzoc ht (%)	chrysotiel (mg/kg ds tot.)	amosiet (mg/kg ds tot.)	crocidoliet (mg/kg ds tot.)	Aantal hecht geb.	Aantal niet hechtgeb.	Asbest (mg/kg ds tot.)	95%-betrouwbaarheids- interval (mg/kg ds)	
										ondergrens	bovengrens
>20 mm	0	0	100				0	0			
8 - 20 mm	0,2	67,9	100	0,5		0,2	0	6	0,6	0,5	0,7
4 - 8 mm	0,28	96	100	3,3		<0,1	2	3	3,3	2,7	4
2 - 4 mm	0,58	195,2	50	1		0,3	0	11	1,3	0,9	2,1
1 - 2 mm	1,5	517,6	20	0,6		0,2	0	8	0,8	0,4	1,7
0.5 mm - 1 mm	3,3	1120,1	5	0,7		0,2	0	11	1	0,4	2
< 0.5 mm	94	31717,92	0,0				nvt	nvt		nvt	nvt
Totalen	100	33714,72		6,1		1	2	39	7,1	4,9	10,0

Na afronding volgens norm (mg/kg) :

7,1	4,9	10
-----	-----	----

Asbesthoudende materialen	Hechtgebonden
mengesel van asbest vezels	nee
asbest cement	ja
nvt	nvt

Gerapporteerde asbestgehaltenes zijn afgeronde waardes,
 in de totaalgehaltenes kunnen geringe afwijkingen voorkomen.

Conclusie:

	Gemeten Gehalte (mg/kg ds)	95%-betrouwbaarheids- interval (mg/kg ds)	
		ondergrens	bovengrens
De bepalings grens is	-	-	1
Hoeveelheid hechtgebonden asbesthoudend materiaal	3,3	2,6	3,9
Hoeveelheid niet hechtgebonden asbesthoudend materiaal	3,9	2,3	6,6
Serpentijn asbest	6,1	4,3	8,8
Amfibool asbest	1	0,6	1,6
Totaal asbest	7,1	4,9	10
Gewogen totaal asbest (serpentijn + 10 x amfibool)	16	10	25

In het, met de optische lichtmicroscop, onderzochte deel van de fractie <500 µm zijn de volgende aantallen asbestverdachte vezels per asbestsoort gevonden:

chrysotiel	crocidoliet
9	1

BIJLAGE 4

Monsternemingsplan en -formulier asbest



Projectgegevens		Monsternemings-plan SIKB-BRL protocol 2018 (asbest in grond/puin) (monsterneming asbest in grond en/of puin)	
Projectnummer	200219	 NEN/VOA Walhuisweg 30-32 Kootwijkerbroek 200219 februari 2020	
Locatie, gemeente	Barnard		
Opdrachtgever	Tew Advies		
Doel onderzoek	<input checked="" type="radio"/> verkennend <input type="radio"/> nader onderzoek		
Uitvoerende organisatie	Hunneman Milieu-Advies Raalte BV.		
Verantwoordelijke MT	J. Postma		
Assistent/leerling			
Verantwoordelijke PL	J. Hunneman	Tel.nr: 0572-360998	

Checklist veiligheid en onderzoeksstrategie

O onverdacht: standaard veiligheidsmaatregelen conform geldende CROW-P132 / CROW 400

verdacht: vochtmetingen en strategie bepaling aanvullende veiligheidsmaatregelen zie RF-33
↳ drupzone

Toets uitvoering

Maaiveldinspectie uitgevoerd	<input type="radio"/> ja <input checked="" type="radio"/> nee, voorafgaand aan veldwerk
Aanvullende instructie locatiebezoek	<input checked="" type="radio"/> nee <input type="radio"/> ja
Aanvullende instructie veldwerk	<input checked="" type="radio"/> nee <input type="radio"/> ja zie RF-33
Aanvulling standaard apparatuur, hulpmiddelen	<input checked="" type="radio"/> nee <input type="radio"/> ja: .
afwijkingen VKB-protocol/NEN-normen	<input checked="" type="radio"/> nee <input type="radio"/> ja motivatie:
Klic-melding	<input checked="" type="radio"/> nvt <input type="radio"/> ja <input type="radio"/> door aannemer

Laboratorium en coderingen

Laboratorium	Code monster(s):	<input checked="" type="radio"/> bodem NEN-5707	RE-01 t/m RE-11
<input type="radio"/> Omegam		<input checked="" type="radio"/> puin (NEN-5897)
<input checked="" type="radio"/> AL-west		<input type="radio"/> materiaalmonster (NEN-5896)
<input type="radio"/>		<input type="radio"/> materiaal verzamelmonster (MVM)

Checklist onderzoeks- en veiligheidsmaterialen

- Spade Afsluitbare emmers Hersluitbare plastic zakken
- Hark Meetlint / Meetwiel Landmeetapparatuur
- Folie Markeerlint Piketpaaltjes
- Werkschets Schouwbak Ruime hoeveelheid werkwater van drinkwaterkwaliteit
- Vochtmeter Veiligheidshelm Halfgelaatsmasker
- Veiligheidshandschoenen Plakband Afspoelbare- of wegwerpoveralls
- Afspoelbare laarzen of wegwerperschoenen
- Grove zeven met een maaswijdte van 40 en 20 millimeter
- Monsterschep van minimaal 10 centimeter lang en 5 centimeter breed
- Grondboor met een zo groot mogelijke middellijn, maar minimaal 3xD₁₀₀ of 12 centimeter
- Grove balans met een bereik tot 60 kilogram, afleesbaar op hele grammen (1% nauwkeurigheid)

gemechaniseerde apparatuur voor graaf- en grondwerk, geschikt voor het nemen van monsters (voorzien van overdruk)

P3-overdrukmasker met filter en laadapparaten Stickers met de tekst "asbesthoudend afval"

Overdrukcabine op de laadschop of kraan Asbest decontaminatie-unit

zakken met opschrift "asbest gevaarlijk"

Ruimte voor notities en toelichting



Projectgegevens		Monsternemings-formulier SIKB-BRL protocol 2018 (asbest in grond/puin) (monsterneming asbest in grond en/of puin)	
Opdrachtgever	<input checked="" type="radio"/> idem monsternemingsplan		
Doel onderzoek	<input checked="" type="radio"/> idem monsternemingsplan	<input checked="" type="radio"/> verkennend	<input type="radio"/> nader
Uitvoerende veldwerker(s)	J. Postema		
Uitvoeringsdatum	2-3-2020 + 9-3-2020		
Locatiegegevens			
Locatie ingedeeld in deelgebieden/RE's	<input type="radio"/> nee	<input checked="" type="radio"/> ja, ingedeeld o.b.v. welke criteria:	door inspectiegaten
Strategie aangepast	<input checked="" type="radio"/> nee	<input type="radio"/> ja, reden:	
Omstandigheden visuele inspectie			
Neerslag	<input checked="" type="radio"/> < 10 mm	<input type="radio"/> > 10 mm per uur	<input checked="" type="radio"/> regen <input type="radio"/> hagel <input type="radio"/> sneeuw
Tijdstip	<input checked="" type="radio"/> na zonsopgang/voor zonsondergang <input type="radio"/> na zonsondergang		
Zicht	<input type="radio"/> < 50 m <input checked="" type="radio"/> > 50 m		
Bedekking maaiveld	<input type="radio"/> < 25%	<input checked="" type="radio"/> > 25%	vegetatie, waterplassen, anders nl.: <i>sluiskens</i>
Vegetatie verwijderd?	<input type="radio"/> ja	<input checked="" type="radio"/> nvt	
Maaiveldinspectie uitgevoerd	<input type="radio"/> nee, tijdens locatie bezoek	<input checked="" type="radio"/> ja, voorafgaand aan veldwerk	
bijzonderheden maaiveldinspectie	<input checked="" type="radio"/> nee	<input type="radio"/> ja:	
Resultaten visuele inspectie en overige veldwerkzaamheden			
vochtgehalte	<input checked="" type="radio"/> > 10 %	<input type="radio"/> < 10 %	Aantal metingen: <i>4</i>
maatregelen (n.a.v. vochtgehalte)			
Re's/proefvlakken/rasters/	afmetingen vermelden op tekening		
Indien visueel asbest aangetroffen:	Hoeveelheid, type.plaat/golf/, vindplaats zie tekening en codering <input type="radio"/> zie boorstaat veldwerk <input type="radio"/> herkomst indien bekend: <input type="radio"/> opmerkingen		
Gaten/sleuven/boringen	boordiepte en/of afmetingen vermelden, bij voorkeur bij de profielbeschrijving <i>30x30x50 cm.</i>		
Bodemmonsters	codering en datum overdracht aan lab vermelden, bij voorkeur bij de profielbeschrijving		
Checklist bijlagen	<input checked="" type="radio"/> foto's	<input checked="" type="radio"/> kaart	<input type="radio"/> overig:
Toets uitvoering			
afwijkingen van VKB-protocol 2018 of van NEN 5707/5897	<input checked="" type="radio"/> nee <input type="radio"/> ja, aard en motivatie afwijkingen:		
paraaf veldwerker	d.d.: <i>2-3-2020</i>	MT: <i>[Handwritten Signature]</i>	<i>9-3-2020</i>
voor akkoord projectleider	d.d.: <i>02-03-2020</i>	PL: <i>[Handwritten Signature]</i>	<i>09-03-2020</i>
Ruimte voor notities			

BIJLAGE 5

Historische informatie

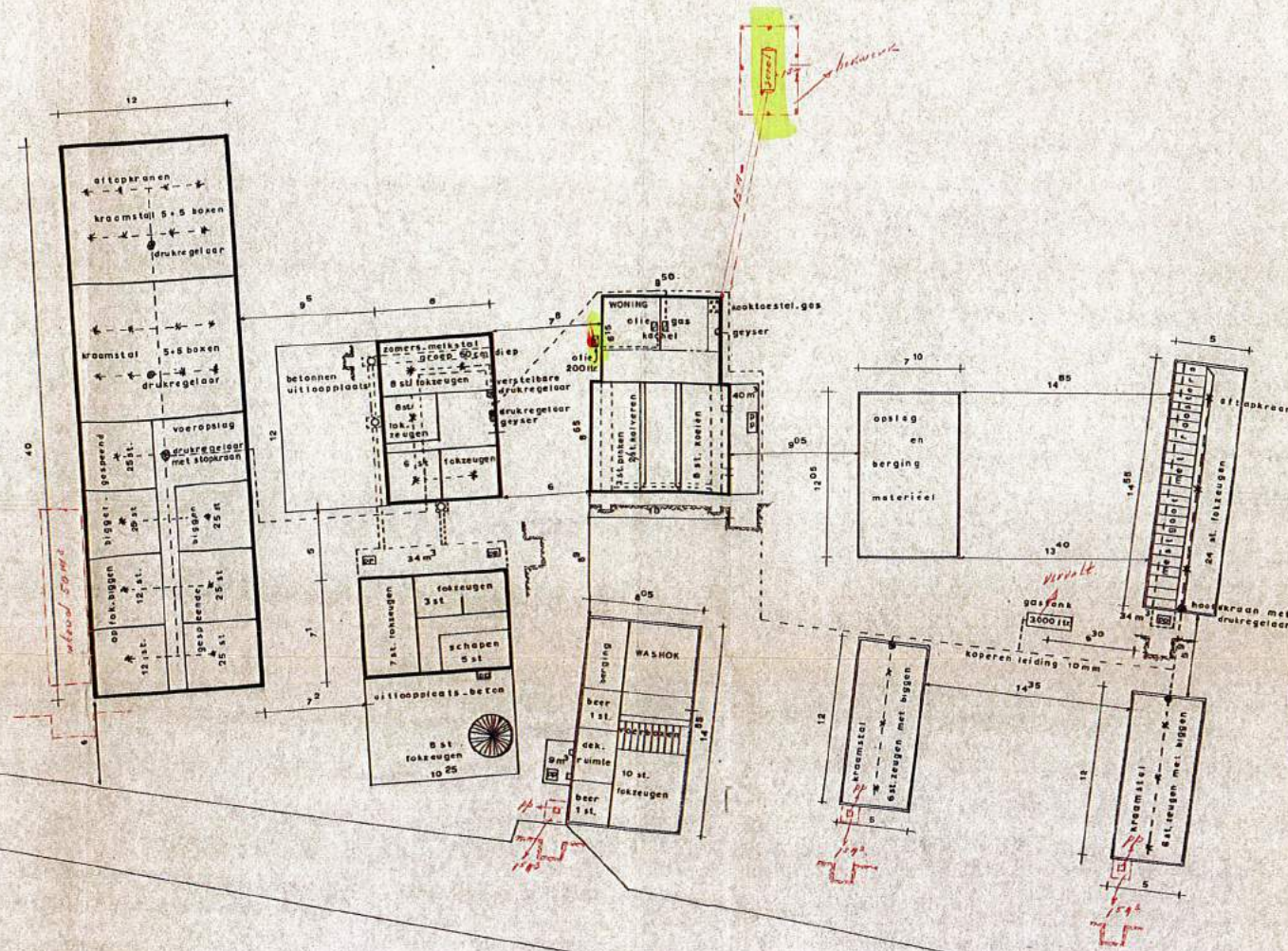

deurtoert bij besluit van burgemeester en
 wethouders der gemeente BARNEVELD
 van 15 mei 1974 nr. 33/74
 Mij bekend,
 de secretaris,

Kamm.

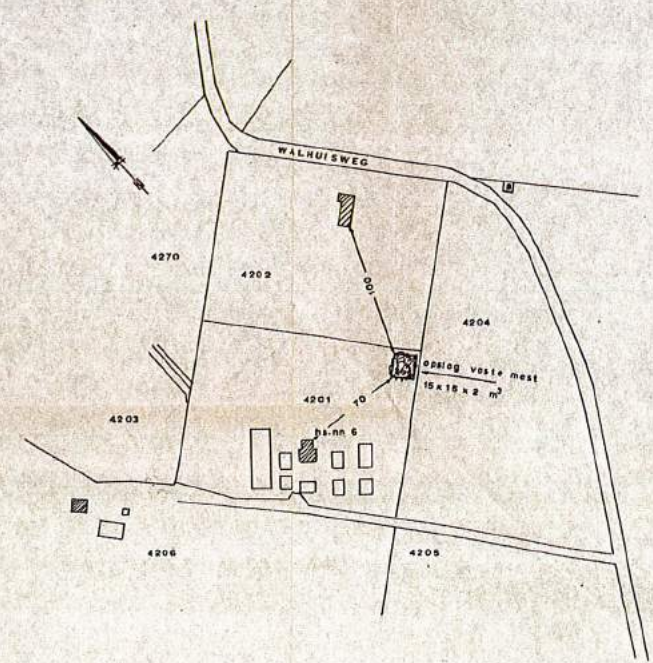

KAD. GEM. BARNEVELD
 SECTIE C3 nr. 4201
 SCHAAAL 1:2500

HINDERWET - AANVRAAG
 t.n.v. :
 WALHUISWEG nr. 52
 KOOTWIJKBROEK

ARCHIEF

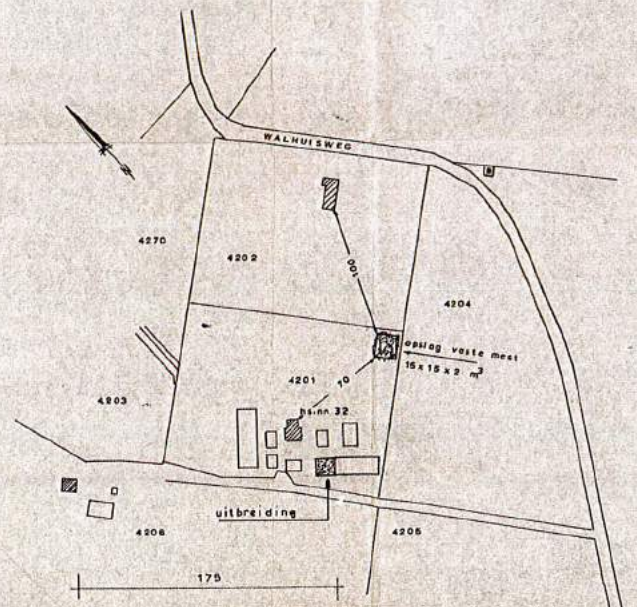
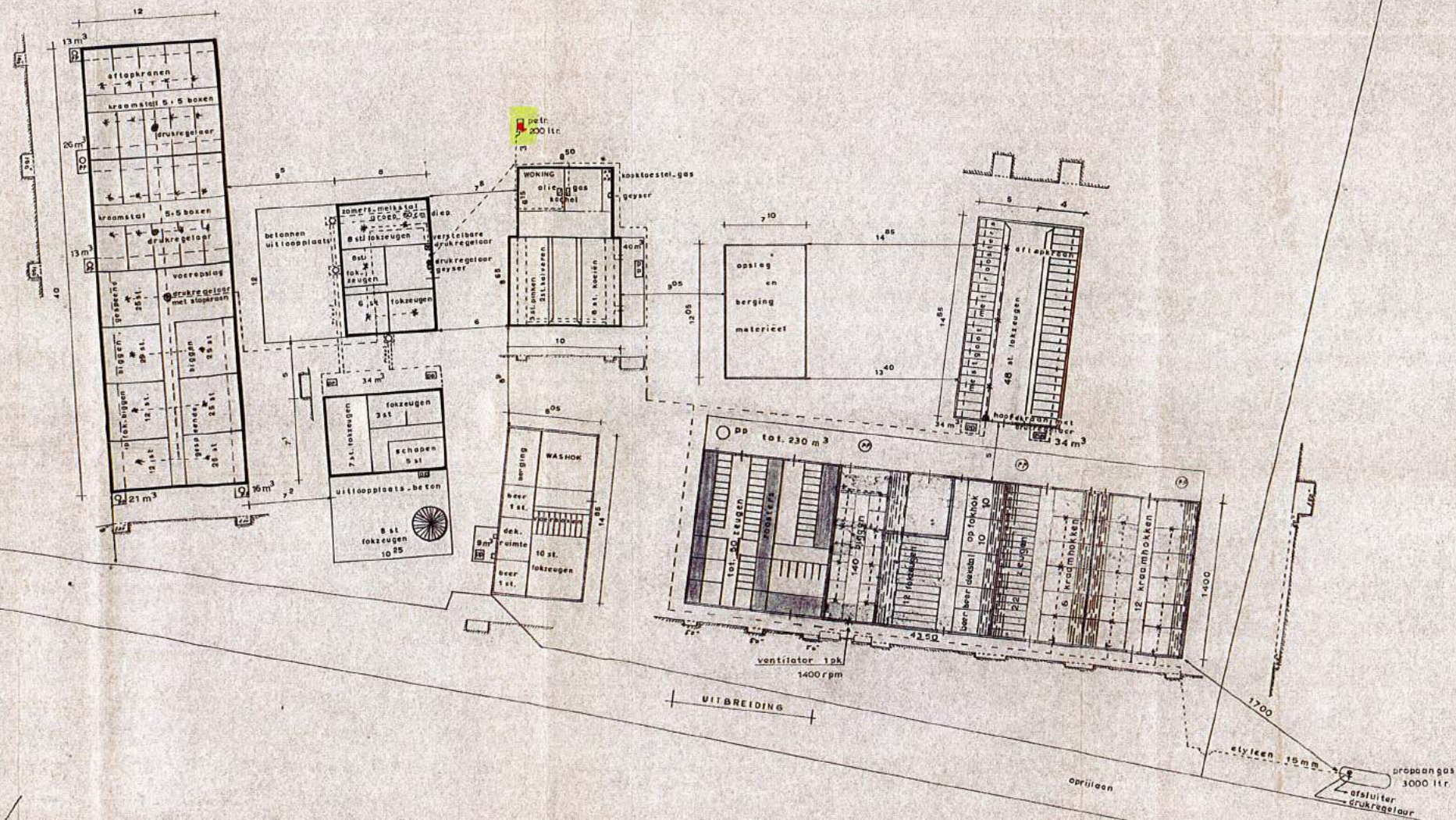

KAD. GEM. BARNEVELD
 SECTIE C3 nr. 4201
 SCHAAL 1:2500

Behoort bij besluit van burgemeester en
 wethouders der gemeente BARNEVELD
 van 12 MEI 1980 nr. 26/80
 Mij bekend,
 de secretaris,

Kaam

UITBREIDING - HINDERWET - AANVRAAG
 t.n.v. [REDACTED]
 WALHUISWEG 32
 KOOTWIJKBROEK

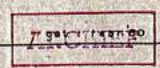

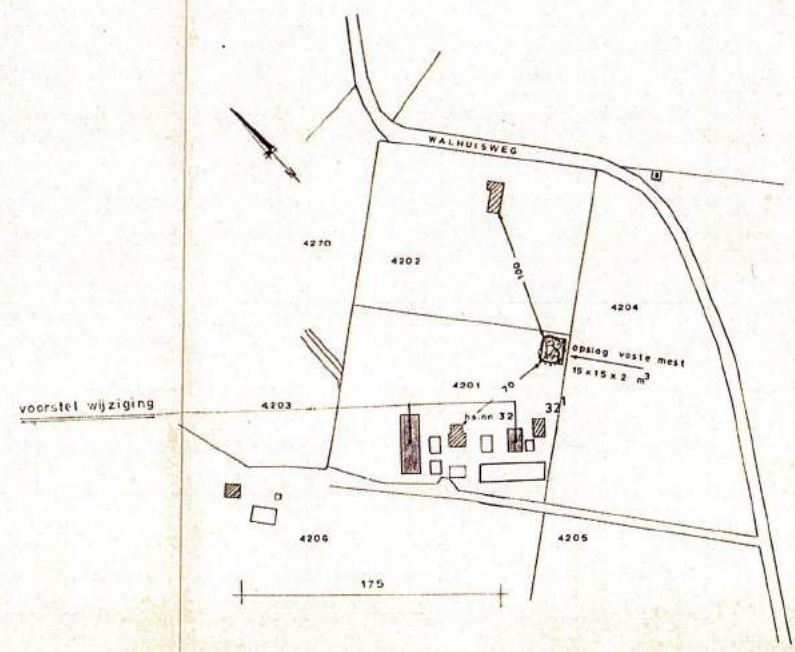
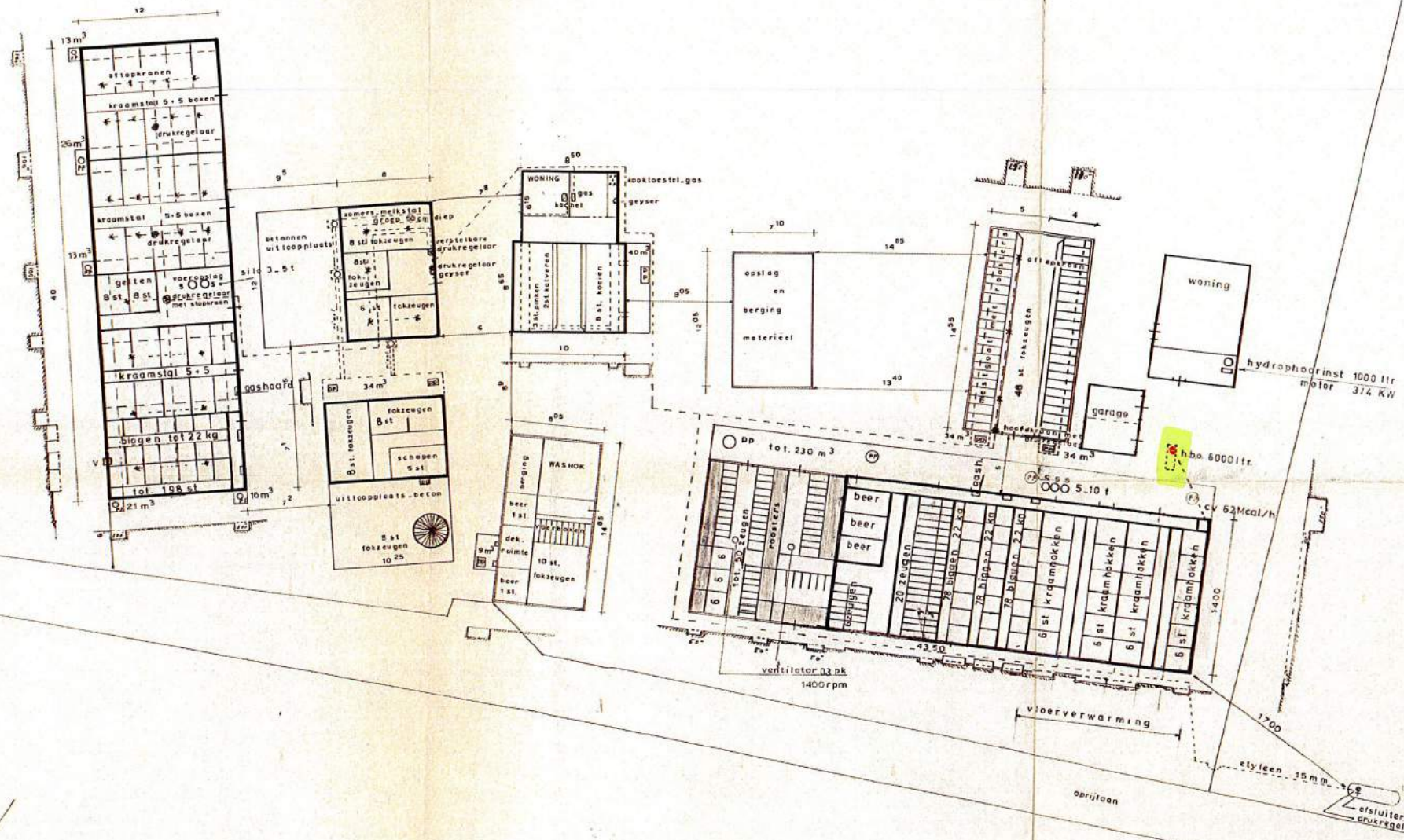

KAD. GEM. BARNEVELD
 SECTIE C3 nr 4201
 SCHAAL 1:2500

Behoort bij besluit van burgemeester en
 wethouders der gemeente BARNEVELD
 van 18 OKT. 1989 nr. 30/89
 Mij bekend,
 de secretaris,

[Handwritten signature]

HINDERWET - AANVRAAG
 t.n.v. : [Redacted]
 WALHUISWEG 32
 KOOTWIJKERBROEK

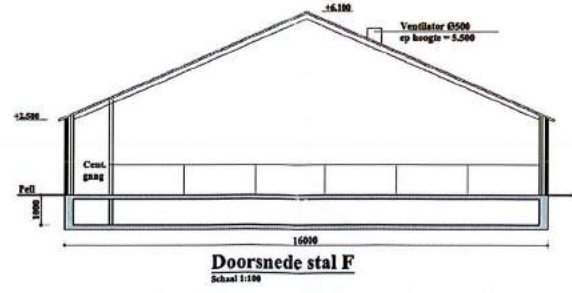
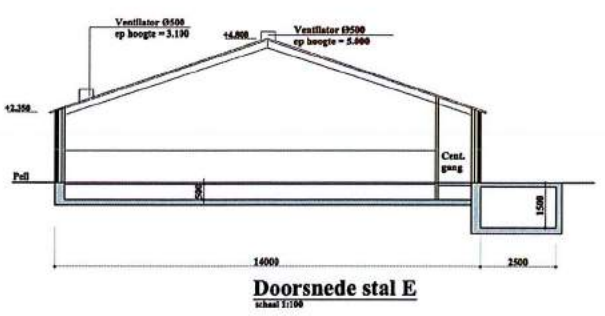
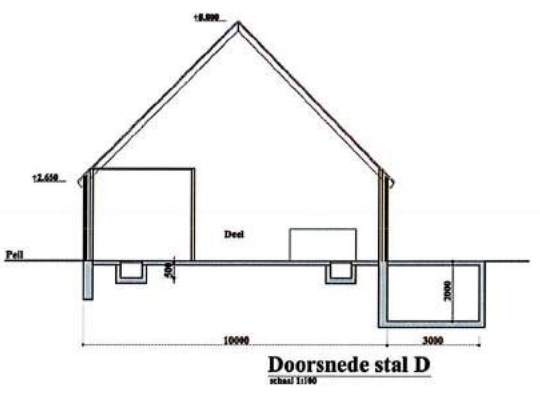
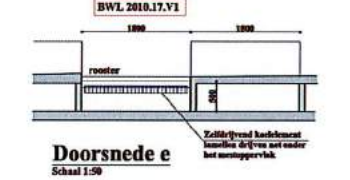
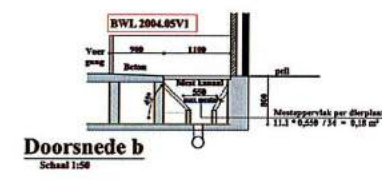
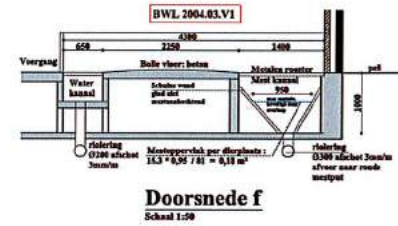
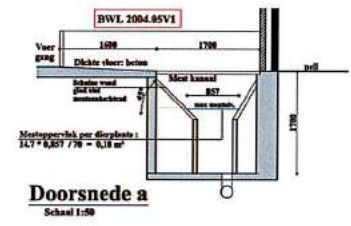
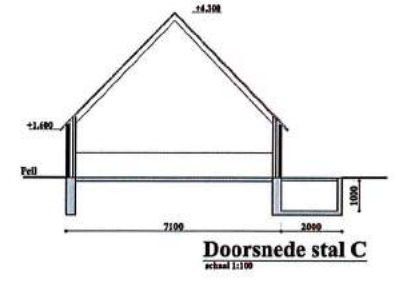
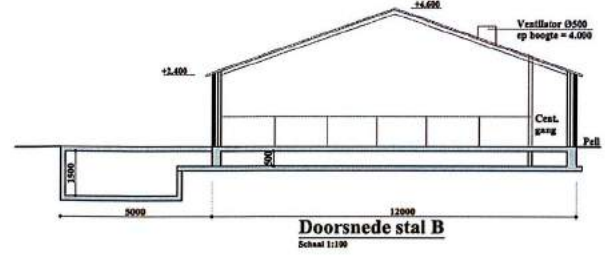
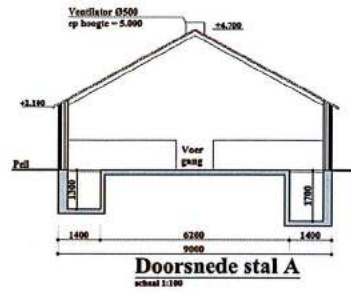
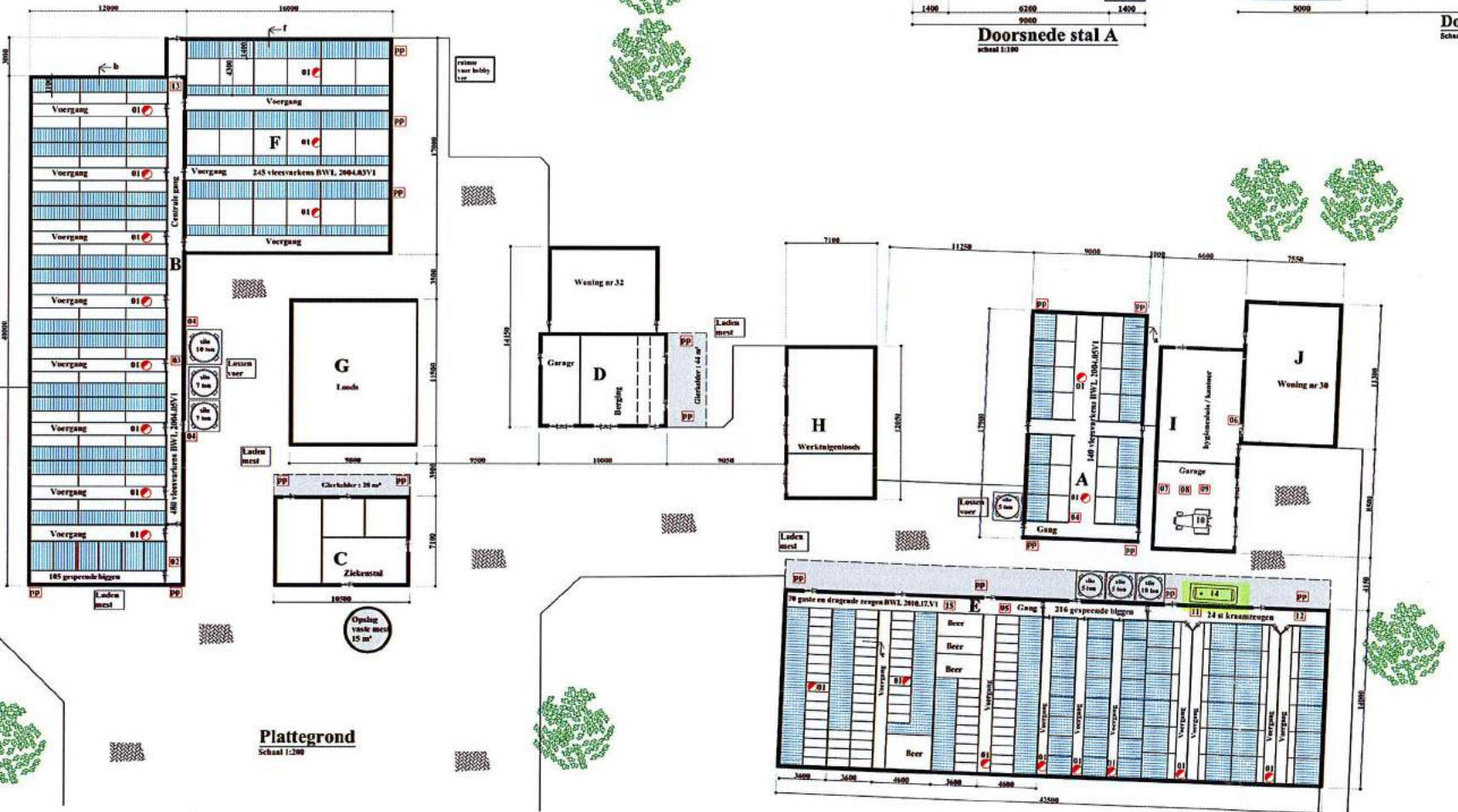

Legenda

- Mestopslag
- Restorvier
- Bevestiging
- Perceelgrens
- Balkengraaf
- Kuilverplaat

Renvooi gebouwen

Nr	Soort gebouw	Grond	Dakbedekking	Meetvlak
A	140 veevarkens BWL 2004.05.V1	Damwand	golflaten	84 m²
B	480 veevarkens BWL 2004.05.V1 + 185 geproefde biggen	Baksteen	golflaten	133 m²
C	Ziekentst	Baksteen	golflaten	8 m²
D	Woning nr 32 + Garage + berging	Baksteen	Dakpannen	4 m²
E	70 goute en dragende zeugen BWL 2010.17.V1 + 216 geproefde biggen + 24 si kraamzeugen + 4 beren	Baksteen	golflaten	147 m²
F	245 veevarkens BWL 2004.03.V1	Baksteen	golflaten	189 m²
G	Lands	Baksteen	golflaten	avt
H	Werkplaats	Baksteen	golflaten	avt
I	Garage / hylenstels / kantoor	Baksteen	Dakpannen	avt
J	Woning nr 30	Baksteen	Dakpannen	avt

Renvooi nummering diversen

Nummer	Naam apparaat	Aantal	Eigenschappen per stuk
01	Ventilator 0500	21	8,37 kW
02	Voerwagen	1	2,8 kW
03	Stafelgr	1	2,8 kW
04	Voerijel	3	1,1 kW
05	Voermachien	1	1,2 kW
06	Hydroforinstallatie	1	8,75 kW
07	Naadgreepvat	1	28 kW
08	Handgreepwisch	1	4,8 kW
09	Besmoeder	1	1,5 kW
10	Tractor	1	64 kW
11	Koelkast	1	8,18 kW
12	Hogedrukspuit	1	7,5 kW
13	CV ketel aardgas	1	34,8 kW
14	Diefstank in keuk	1	1000 ltr
15	Warmtehuister dv keuk	1	1,5 kW
16			
17			

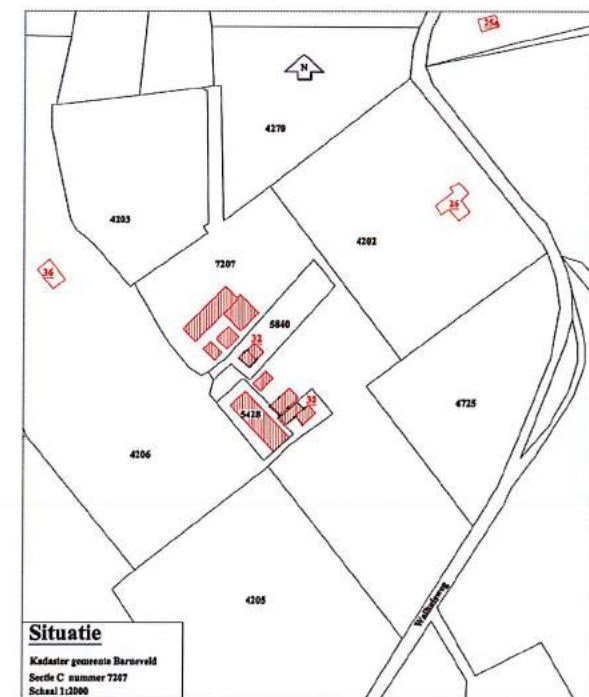

Handwritten signature or mark.

Midden Nederland Makelaars

Graveland Bouwontwerp

Handtekening: [Signature]

Project: Milieuvergunning t.b.v. [Redacted]

Onderdeel: Plattegrond en doorsneden van perceel Walhuisweg 30 en 32 3774 TA te Kootwijkerbroek

Opdrachtgever: L. van de Brandt, Walhuisweg 30, Kootwijkerbroek

Formaat: A2 2.5

Schaal: r1c tek

Ontekend: J. Graveland

Diversen:

Status: Definitief

Tekeningnummer: T4291

Regio: Drenthe 48

3773 CN Barneveld

Tel: 06-24644948

jeugraveland@yahoo.com

D 09-12-13

C 11-11-13

B 23-05-11

A 12-05-11

uitg./datum/wijziging

Tekeningnummer:

SANERINGS-CERTIFICAAT BRL-K902 REIS-HBO/diesel

betreffende ondergrondse opslag van aardolie producten

opdrachtgever

kiwa

KIWA N.V.
Afdeling MCI
Certificatie en Keuringen
Sir Winston Churchill-laan 273
Postbus 70
2280 AB Rijswijk
Telefoon (070) 395 35 35
Telefax (070) 395 34 20
Telex 32480 kiwa nl

Walhuisweg 30
3774 TA Kootwijkerbroek
code DI/120

ALLEEN GELDIG INDIEN GEREgistREERD DOOR KIWA
(zie onder)

plaats van de installatie (naam en adres)

Walhuisweg 30 Kootwijkerbroek

datum van melding

datum van sanering

20.12.1994

saneringswerkzaamheden

- complete sanering
 deelsanering: dit document dient beschouwd te worden als deelcertificaat

soort produkt	inhoud in liters	opmerkingen
HBO	8000	Geen
Ingemeld voor inspectie		

controle van de bodem

de bodem rondom de gesaneerde tank is onderzocht op verontreiniging door produkt uit de tank

- verontreiniging werd niet aangetroffen.
 aangezien verontreiniging werd aangetroffen is het bevoegde gezag gewaarschuwd.

wijze van saneren

de tankinstallatie is na leegzuigen:

- inwendig gereinigd.
 gevuld met zand/lichtbeton/..... (onderstrepen c.q. invullen)
 verwijderd, de tank is naar een geaccepteerd verschrotingsbedrijf afgevoerd.

saneringswerkzaamheden

de saneringswerkzaamheden zijn geheel in overeenstemming met de voorschriften uitgevoerd.

uitvoering

verantwoordelijke uitvoerder	saneringsbedrijf	handtekening	datum
A.H. Jacobs	HAIJE MILIEU TECHNIEK Postbus 136 6740 AC Lunteren Tel. 03431 - 1877 Fax. 03431 - 1682	B. Haije	31.12.1994

registratie KIWA

registratienummer	datum	afd. Milieucertificatie en -inspectie	exemplaar certificaat bestemd voor
T 1075	31.12.1994	 REIS 87/21	geel groen wit blauw rose eigenaar gemeente KIWA provincie saneringsbedrijf

Verklaring van KIWA

Door KIWA is aan het aan ommezijde genoemde, tanksaneringsbedrijf het recht verleend saneringscertificaten door KIWA te laten registreren, overeenkomstig het gestelde in KIWA beoordelingsrichtlijn BRL-K902 REIS-HBO/diesel.

Verklaring van het saneringsbedrijf

Het saneringsbedrijf verklaart dat de aan ommezijde beschreven, door hem gesaneerde installatie is gesaneerd overeenkomstig de technische voorschriften van het ministerie VROM m.b.t. het definitief buiten gebruik stellen van ondergrondse installaties.

Wenken voor de afnemer

Indien de sanering niet volgens de voorschriften is uitgevoerd, dient u contact op te nemen met:

- a. het saneringsbedrijf;
- b. KIWA.



Rapport Bodemloket

GE020300621

HBB: Brandt, E. van de; Walhuisweg 32

Datum: 25-02-2020

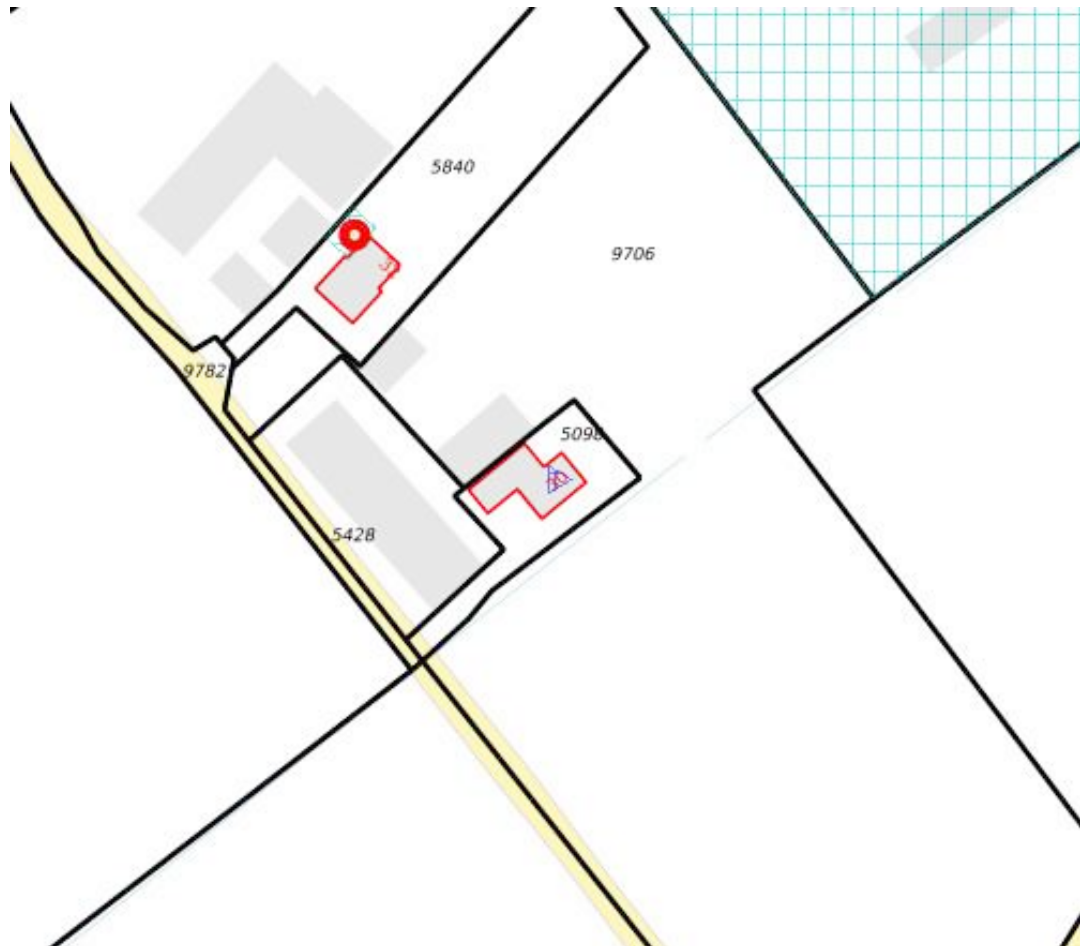

Legenda

Locatie



Voortgang onderzoek

-  Gegevens aanwezig, status onbekend
-  Saneringsactiviteit
-  Voldoende onderzocht/gesaneerd
-  Onderzoek uitvoeren
-  Historie bekend

Mijnsteengebieden

-  Mijnsteengebieden Limburg
Besluit Bodemkwaliteit

Inhoud

1 Algemeen

- 1.1 Administratieve gegevens
- 1.2 Statusinformatie
- 1.3 Verontreinigende (onderzochte) activiteiten
- 1.4 Onderzoeksrapporten
- 1.5 Besluiten
- 1.6 Saneringsinformatie
- 1.7 Contactgegevens

2 Disclaimer

1 Algemeen

Dit rapport is opgesteld met de gegevens uit <http://www.bodemloket.nl/>

1.1 Administratieve gegevens

Locatiennaam: HBB: Brandt, E. van de; Walhuisweg 32
Identificatiecode volgens bevoegd gezag: GE020300621
Locatiecode gemeentelijk BIS: AA020300576
Adres: Walhuisweg 32 3774TA Kootwijkerbroek
Gegevensbeheerder: Provincie Gelderland

1.2 Statusinformatie

Vervolg: Hbb-cluster-inactief.
Omschrijving: Op basis van de informatie uit het Historisch BodemBestand is op deze locatie in het kader van de bodemsaneringsoperatie geen vervolgonderzoek noodzakelijk. Op deze locaties is pas op termijn, of eerder bij locatieontwikkeling, een vervolgonderzoek noodzakelijk om de aard en ernst van de mogelijke verontreiniging vast te stellen.

1.3 Verontreinigende (onderzochte) activiteiten

Omschrijving	Start	Eind
hbo-tank (bovengronds) (631302)	1974	onbekend

1.4 Onderzoeksrapporten

Type	Auteur	Nummer	Datum
------	--------	--------	-------

1.5 Besluiten

Type	Kenmerk	Datum
------	---------	-------

1.6 Saneringsinformatie

Bovengronds	Ondergronds	Start	Eind
--------------------	--------------------	--------------	-------------

1.7 Contact

Gedetailleerde informatie over deze locatie kunt u opvragen bij

Provincie Gelderland

Bezoekadres: Markt 11, 6811 CG Arnhem (route)

Postadres: Postbus 9090, 6800 GX Arnhem

Telefoon: (026) 359 99 99

Fax: (026) 359 94 80

E-mail: provincieloket@gelderland.nl

Twitter: twitter.com/provgelderland

2 Disclaimer

De bodeminformatie omvat alleen informatie die bij de provincie en gemeenten bekend is. Wanneer er geen gegevens op de kaart staan kunnen we niet met zekerheid zeggen dat de ondergrond schoon is. Andersom wijzen historische bedrijfsactiviteiten op de kaart niet zonder meer op bodemverontreiniging. Om daar duidelijkheid in te krijgen moet de bodem verder onderzocht worden.

De inhoud van deze bodeminformatiekaart is met de grootste zorg samengesteld. Toch kan het voorkomen dat de informatie verouderd is of onjuistheden bevat. Wij vragen daarvoor uw begrip. Neem voor de meest actuele situatie van een locatie contact op met de gegevensbeheerder van de locatie. De contactgegevens van de gegevensbeheerder staat hierboven.

Uw reactie stellen we op prijs. Het geeft ons gelegenheid de fouten en gebreken te herstellen. Rijkswaterstaat beheert de website Bodemloket. Vragen over de werking van de website kunt u stellen via onze helpdesk: <http://www.bodemplus.nl/helpdesk>.



Rapport Bodemloket

GE020302828

Tank: Walhuisweg 30

Datum: 25-02-2020

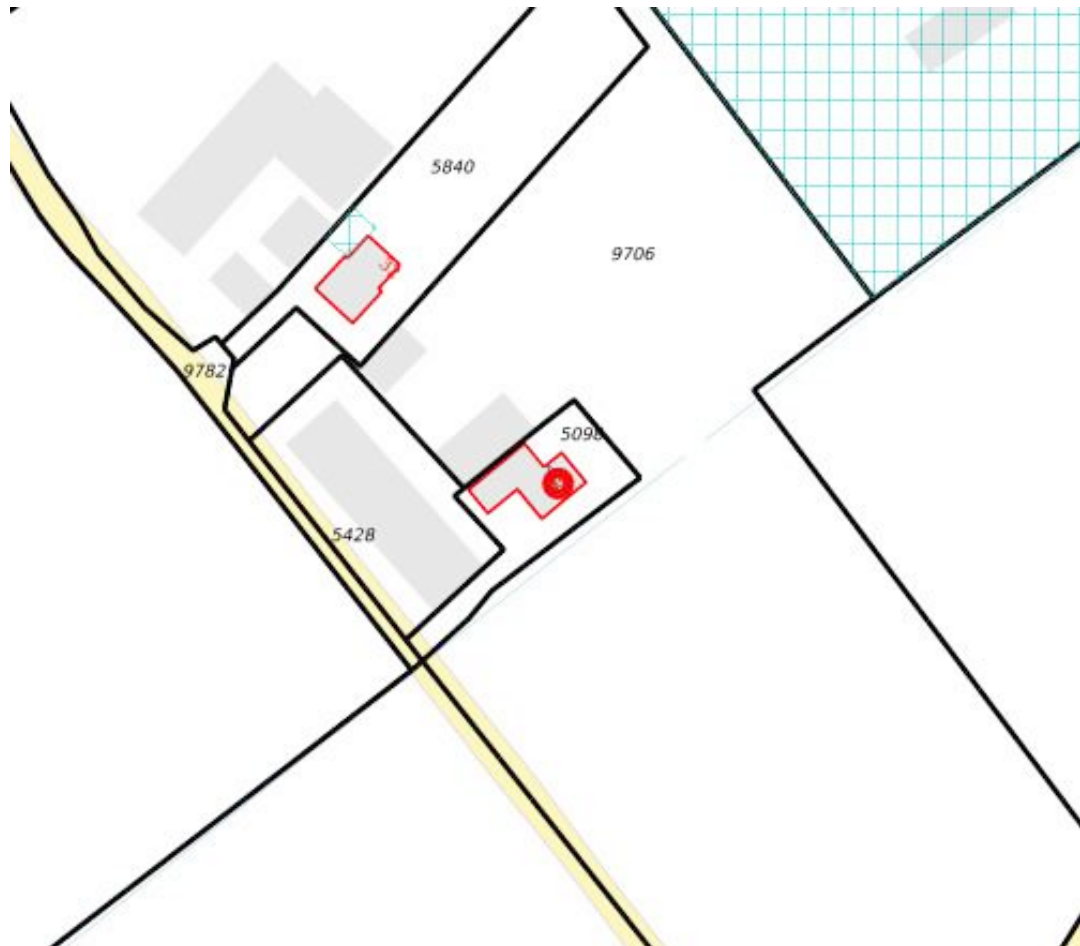

Legenda

Locatie



Voortgang onderzoek

-  Gegevens aanwezig, status onbekend
-  Saneringsactiviteit
-  Voldoende onderzocht/gesaneerd
-  Onderzoek uitvoeren
-  Historie bekend

Mijnsteengebieden

-  Mijnsteengebieden Limburg
Besluit Bodemkwaliteit

Inhoud

1 Algemeen

- 1.1 Administratieve gegevens
- 1.2 Statusinformatie
- 1.3 Verontreinigende (onderzochte) activiteiten
- 1.4 Onderzoeksrapporten
- 1.5 Besluiten
- 1.6 Saneringsinformatie
- 1.7 Contactgegevens

2 Disclaimer

1 Algemeen

Dit rapport is opgesteld met de gegevens uit <http://www.bodemloket.nl/>

1.1 Administratieve gegevens

Locatienaam:	Tank: Walhuisweg 30
Identificatiecode volgens bevoegd gezag:	GE020302828
Locatiecode gemeentelijk BIS:	AA020302828
Adres:	Walhuisweg 30 3774TA Kootwijkerbroek
Gegevensbeheerder:	Barneveld

1.2 Statusinformatie

Vervolg:
Omschrijving:

1.3 Verontreinigende (onderzochte) activiteiten

Omschrijving	Start	Eind
--------------	-------	------

1.4 Onderzoeksrapporten

Type	Auteur	Nummer	Datum
------	--------	--------	-------

1.5 Besluiten

Type	Kenmerk	Datum
------	---------	-------

1.6 Saneringsinformatie

Bovengronds	Ondergronds	Start	Eind
-------------	-------------	-------	------

1.7 Contact

Geen contact informatie beschikbaar voor GE-Barneveld

Disclaimer

2

De bodeminformatie omvat alleen informatie die bij de provincie en gemeenten bekend is. Wanneer er geen gegevens op de kaart staan kunnen we niet met zekerheid zeggen dat de ondergrond schoon is. Andersom wijzen historische bedrijfsactiviteiten op de kaart niet zonder meer op bodemverontreiniging. Om daar duidelijkheid in te krijgen moet de bodem verder onderzocht worden.

De inhoud van deze bodeminformatiekaart is met de grootste zorg samengesteld. Toch kan het voorkomen dat de informatie verouderd is of onjuistheden bevat. Wij vragen daarvoor uw begrip. Neem voor de meest actuele situatie van een locatie contact op met de gegevensbeheerder van de locatie. De contactgegevens van de gegevensbeheerder staat hierboven.

Uw reactie stellen we op prijs. Het geeft ons gelegenheid de fouten en gebreken te herstellen. Rijkswaterstaat beheert de website Bodemloket. Vragen over de werking van de website kunt u stellen via onze helpdesk: <http://www.bodemplus.nl/helpdesk>.

TEKENING 1-1

Situatie met monsterpunten en peilbuizen



LEGENDA

-  monsterpunt met nummer
-  peilbuis met nummer
-  voormalige tank
-  bovengrondse tank
-  grens onderzoekslocalie

Walhuisweg

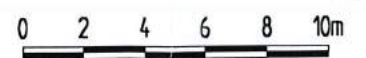

Teus' Advies
 Verkennend bodem- en asbestonderzoek
 Walhuisweg 30-32 te Kootwijkerbroek
 Situatie met monsterpunten en peilbuizen

Projectnummer	200219
Tekening	1-1
Schaal	1:250
Afmetingen	A3_1
Datum	mrt., -2020
Getekend	dh
Filename	200219A



Barkstraat 5
 Postbus 253
 8100 AG Raalte
 Tel.: 0572-360998
 Fax.: 0572-351574