

PLANTLIJST					
CODE	SOORTNAAM	PLAFST	AANTAL		MAAT
Qu	Quercus robur	los	6 st	zomer elk	15/8
Ju	Juglans regia	los	1 st	noot	15/8
H1	Haag tot een hoogte van 1.20m laten groeien				
	50% Acer campestre	5/m1	140 st	veldesdoorn	80-100
	50% Crataegus monogyna	5/m1	140 st	meldoorn	80-100
H2	Haag tot een hoogte van 1.20m laten groeien				
	50% Acer campestre	5/m1	63 st	veldesdoorn	80-100
	50% Crataegus monogyna	5/m1	63 st	meldoorn	80-100
vak1	BOSPLANTSOEN:				
	Acer campestre 20%	1,50x1,50	15	veldesdoorn	2 Jr 1x verpl
	Sorbus aucuparia 20 %	1,50x1,50	15	lijsterbes	2 Jr 1x verpl
	Crataegus monogyna 20 %	1,50x1,50	15	meldoorn	2 Jr 1x verpl
	Salix Caprea 20%	1,50x1,50	15	boswilg	80-100
	Rosa canina 10%	1,50x1,50	8	hondsroos	A kwaliteit
	Ilex aquifolium 10 %	1,50x1,50	8	hulst	2 Jr 1x verpl
vak2	BOSPLANTSOEN:				
	Acer campestre 20%	1,50x1,50	8	veldesdoorn	2 Jr 1x verpl
	Sorbus aucuparia 20 %	1,50x1,50	8	lijsterbes	2 Jr 1x verpl
	Crataegus monogyna 20 %	1,50x1,50	8	meldoorn	2 Jr 1x verpl
	Salix Caprea 20%	1,50x1,50	8	boswilg	80-100
	Rosa canina 10%	1,50x1,50	4	hondsroos	A kwaliteit
	Ilex aquifolium 10 %	1,50x1,50	4	hulst	2 Jr 1x verpl
vak3	BOSPLANTSOEN:				
	Acer campestre 20%	1,50x1,50	7	veldesdoorn	2 Jr 1x verpl
	Sorbus aucuparia 20 %	1,50x1,50	7	lijsterbes	2 Jr 1x verpl
	Crataegus monogyna 20 %	1,50x1,50	7	meldoorn	2 Jr 1x verpl
	Salix Caprea 20%	1,50x1,50	7	boswilg	80-100
	Rosa canina 10%	1,50x1,50	4	hondsroos	A kwaliteit
	Ilex aquifolium 10 %	1,50x1,50	4	hulst	2 Jr 1x verpl

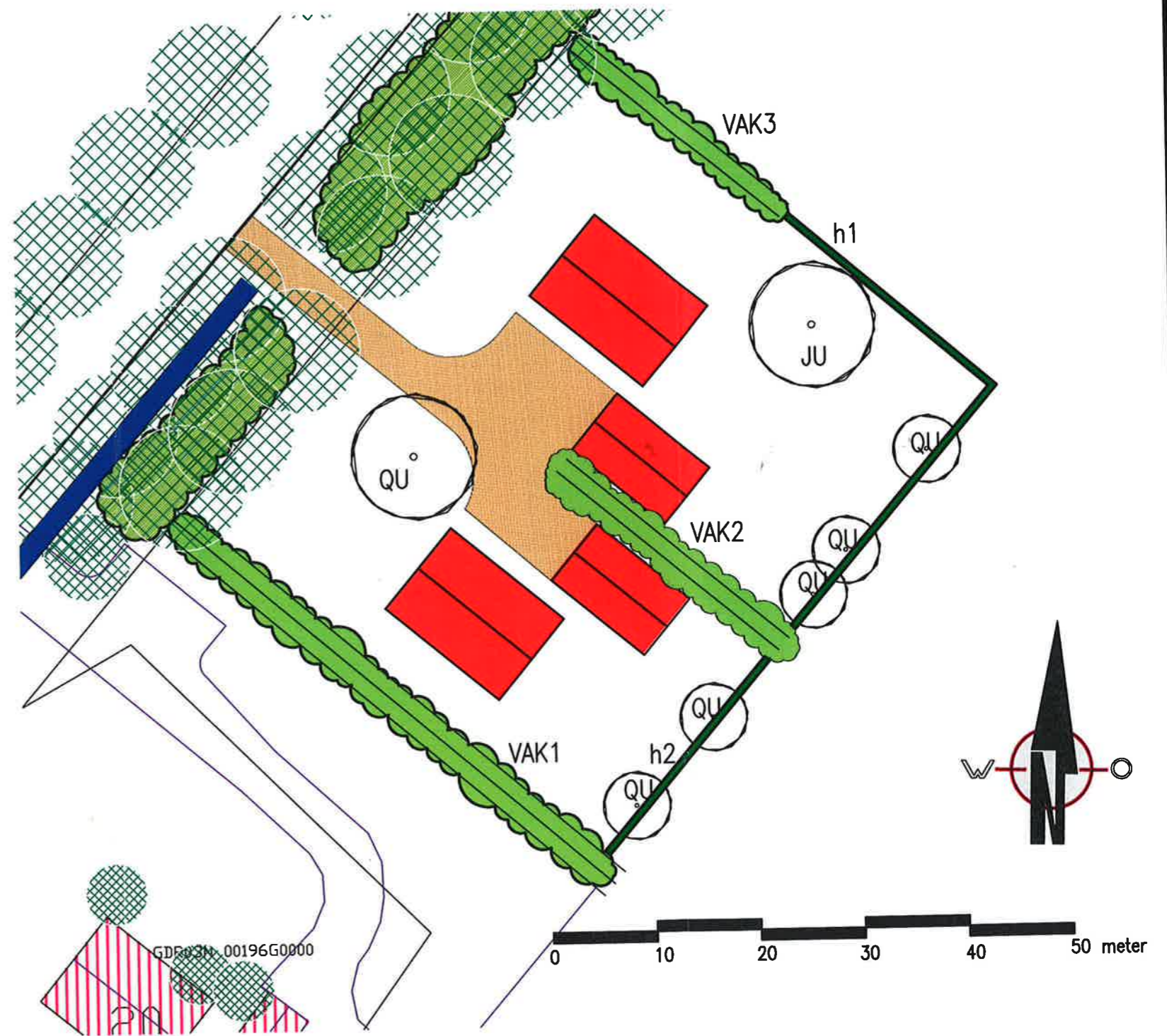

Bijlage 1: beplantingsplan

Behorende bij Overeenkomst "Agrarisch buitengebied" Kootwijkerdijk 20 te Kootwijkerbroek

Voor akkoord: Dhr. M. Soetendaal

Datum:

Handtekening:

Voor akkoord de gemeente: Barneveld

Datum:

Handtekening:

Opdrachtgever: Architectenbureau DBL Lunteren BV

Onderdeel: Beplantingsplan

Schaal: 1:500

Formaat: A3

Datum: 29-12-2011

Blad: 1/2

Getekend: A.v.d.Graaf

Werknummer: 2-70-1-11

Gewijzigd:



HAGER HUIGENS BV

Tuin- en landschapsarchitecten bnt

Nieuweg Noord 314b-28

3905 LX Veenendaal

telefoon +31 (0)318 860008

fax +31 (0)318 501448

E s.hager@hagerhuigens.nl

E d.huigens@hagerhuigens.nl