

Rapport
Verkennend bodemonderzoek
Waterweg 3 te Beemte-Broekland



Projectnummer: 20249

Datum: 15 oktober 2020

Boluwa Eco Systems BV T: 0578 - 691 218 KVK: 06067840
P: Postbus 11 E: info@boluwa.nl BTW: NL 801784803.B01
8180 AA Heerde W: www.boluwa.nl IBAN: NL42 RABO 0396 8209 64

Alle leveringen geschieden volgens onze bij de K.v.K Oost Nederland gedeponeerde voorwaarden.







Rapport
Verkennend bodemonderzoek
Waterweg 3 te Beemte-Broekland

Opdrachtgever: Mevrouw M.R. van der Meijde-Schaufeli
Waterweg 3
7341 SJ BEEMTE-BROEKLAND

Projectnummer: 20249

Datum: 15 oktober 2020

Status: Definitief

Opgesteld door: F. H. de Vries	Paraaf: 	Goedgekeurd door: ing. G. van Dijk	Paraaf: 
--	---	--	---



Inhoud

1 Inleiding	3
2 Inventarisatie.....	4
2.1 Historisch gebruik.....	4
2.2 Huidig gebruik	5
2.3 Toekomstig gebruik	6
2.4 Geohydrologische gegevens	6
2.5 Hypothese	6
3 Uitgevoerd veld- en laboratoriumonderzoek	8
4 Resultaten veldonderzoek	10
5 Resultaten laboratoriumonderzoek	12
5.1 Toetsingskader	12
5.2 Analyseresultaten.....	12
6 Conclusie.....	14
6.1 Toetsing van de onderzoekshypothese.....	14
6.2 Aanbeveling	15
7 Zorgvuldigheid onderzoek	16

Bijlagen

1. Topografisch en kadastraal overzicht
2. Situatietekening
3. Monsternemingsformulieren (grond en grondwater)
4. Boorbeschrijvingen
5. Toegepaste methoden/normen veldwerk en laboratorium onderzoek
6. Analyseresultaten + toetsing
7. Bodeminformatie



1 Inleiding

Door de heer H. Gerritsen van Tekenburo Gerritsen BV uit Vaassen is namens mevrouw M.R. van der Meijde-Schaufeli uit Beemte-Broekland op 21 september 2020 opdracht verleend tot het instellen van een verkennend bodemonderzoek ter plaatse van een gedeelte van de locatie aan de Waterweg 3 te Beemte-Broekland.

Voor de ligging van de onderzoekslocatie wordt verwezen naar bijlage 1.
De inrichting van de locatie is weergegeven in bijlage 2.

De aanleiding van het verkennend bodemonderzoek is het verkrijgen van een omgevingsvergunning voor de bouwplannen op de locatie en het wijzigen van het bestemmingsplan.

Doel van het onderzoek is het vaststellen van eventuele verontreiniging van grond en grondwater van de locatie en een globaal inzicht te verschaffen in de aard, plaats en concentratie van eventuele verontreinigende stoffen.

Het vooronderzoek is uitgevoerd volgens de Nederlandse Norm NEN 5725 (strategie voor het uitvoeren van vooronderzoek bij verkennend en nader onderzoek).
In het vooronderzoek hebben wij informatie verzameld over het historisch, huidig en toekomstig gebruik van de locatie.
Daarnaast hebben wij informatie verzameld over de bodemopbouw en geohydrologie. Ook hebben wij de omvang van de onderzoekslocatie afgebakend en een onderzoekshypothese opgesteld.

Ten behoeve van dit vooronderzoek hebben wij de volgende bronnen geraadpleegd:

- Informatie verstrekt door de opdrachtgever
- Kadaster
- Topografische Dienst
- Grondwaterkaart Nederland
- www.bodemloket.nl
- www.dinoloket.nl
- www.topotijdreis.nl
- www.bagviewer.nl
- Omgevingsdienst Veluwe IJssel, contactpersoon mevrouw M. Maan

Uit deze gegevens kan niet worden opgemaakt dat er mogelijk bodembedreigende activiteiten op de onderzoekslocatie hebben plaatsgevonden.

In de volgende hoofdstukken zal achtereenvolgens worden ingegaan op de verrichte veld- en laboratoriumwerkzaamheden en de resultaten van het onderzoek. In hoofdstuk 6 worden de bevindingen geïnterpreteerd en conclusies getrokken over de actuele kwaliteit van de grond en het grondwater op de locatie.



2 Inventarisatie

De onderzoekslocatie ligt op het perceel Waterweg 3 in het buitengebied ten zuidoosten van Beemte-Broekland.

Het perceel is kadastraal bekend als de gemeente Apeldoorn, sectie F, nummers 3837, 3838, 9718 en 9720 (gedeeltelijk).

x-coördinaat = 199.027 en y-coördinaat = 490.610.

2.1 Historisch gebruik.

Algemeen:

Van oorsprong kent de locatie een agrarisch gebruik in de vorm van weiland.

Op historisch kaartmateriaal is de Waterweg voor 1900 al zichtbaar. Op (of zeer nabij) de onderzoekslocatie is dan al sprake van enige bebouwing.

Op de locatie bevindt zich een woonhuis met een aantal schuren en (voormalige) paardenstallen. De huidige bebouwing dateert uit 1995 (Basisregistraties Adressen en Gebouwen). In 2007 is op het noordelijke deel van het perceel nog een schuur gebouwd. Sindsdien is de bebouwing ongewijzigd.

Topotijdreis:

1900



1950



1990



2010





Op de locatie hebben zich voor zover bekend geen calamiteiten met een bodembedreigend karakter voorgedaan.

Op of nabij de onderzoekslocatie zijn geen activiteiten of historische activiteiten bekend welke de bodem verdacht maken voor PFAS verbindingen.

Op basis van het tijdelijke handelingskader PFAS wordt de kans op het vrijkomen van PFAS in het milieu verwaarloosbaar geacht.

De locatie is niet gelegen in een gebied met specifiek beleid voor PFAS.

Op basis van de asbestdakenkaart van de provincie Gelderland bevindt zich op het terrein een (klein) schuurtje voorzien van asbestverdachte dakbedekking.

Bodeminformatie Omgevingsdienst Veluwe IJssel:

Op de locatie zijn geen ondergrondse tanks aanwezig of aanwezig geweest.

Uit het bedrijvenbestand blijkt dat op de locatie een paardenfokkerij gevestigd is (geweest).

Van de locatie is een verkennend bodemonderzoek bekend. Dit is uitgevoerd door De Klinker Milieu Adviesbureau, referentie 006325.101, 14-06-1994. Uit de resultaten van het onderzoek blijkt dat in de bovengrond licht verhoogde gehalten PAK en minerale olie zijn aangetoond. In de ondergrond zijn geen verhoogde gehalten vastgesteld. In het grondwater zijn licht verhoogde gehalten chroom en trichlooretheen vastgesteld.

Bodeminformatie Bodemloket:

Op het digitale bodemloket is geen aanvullende bodeminformatie van de locatie bekend.

Invloeden van nabijgelegen percelen op de bodemkwaliteit van de onderzoekslocatie worden niet verwacht.

Voor bodeminformatie zie ook bijlage 7.

2.2 Huidig gebruik

Voor de ligging van de onderzoekslocatie wordt verwezen naar bijlage 1.

De inrichting van de locatie is weergegeven in bijlage 2.

Het gehele terrein heeft een oppervlakte van 22.060 m².

De onderzoekslocatie betreft een gedeelte van het terrein en heeft een oppervlakte van ca. 3.700 m².

Dit gedeelte is in gebruik als wonen met erf en tuin. Op de onderzoekslocatie bevindt zich de huidige woning met diverse schuren en paardenstallen.



Het op de asbestkansenkaart aangemerkte asbestverdachte dak van het schuurtje is voorzien van asbestvrije dakbedekking.

2.3 Toekomstig gebruik

Het te onderzoeken gedeelte zal worden heringericht waarbij er een (tweede) woning zal worden gerealiseerd. Een deel van de schuren zal worden gesloopt.

2.4 Geohydrologische gegevens

De geohydrologische lithologie rond de locatie in Beemte-Broekland is volgens DINO loket als volgt:

Boormonsterprofiel

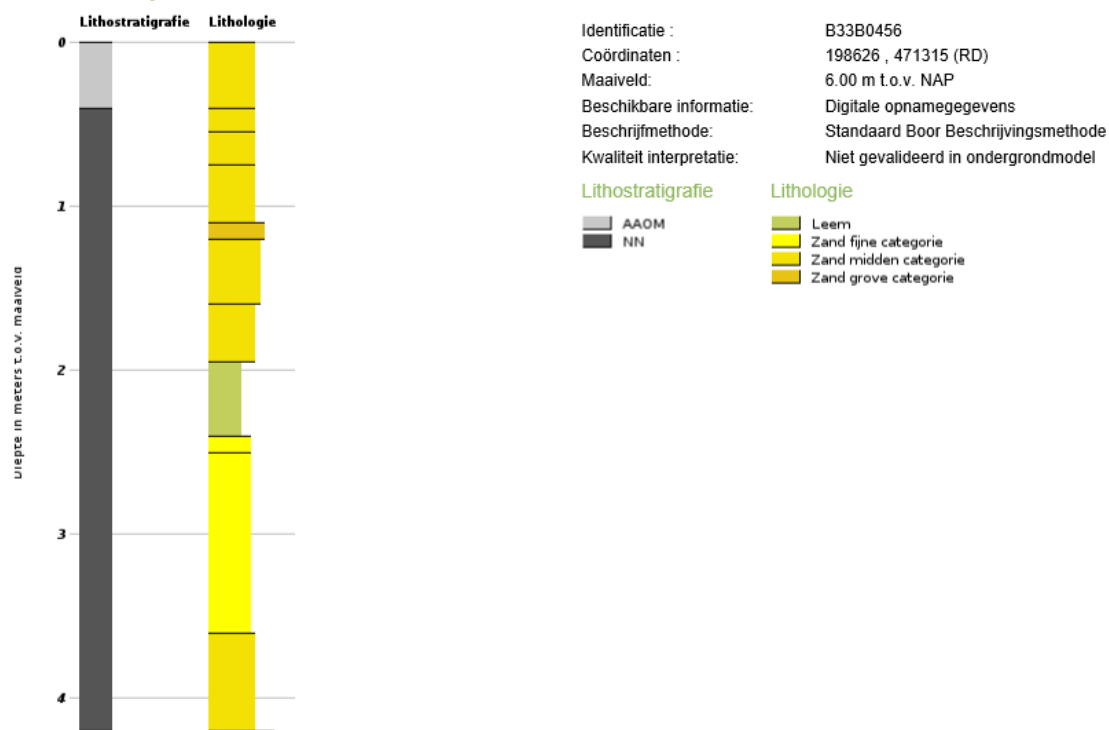

Het freatisch grondwater bevindt zich op ca. 2,12 m-mv. Volgens de Grondwaterkaart van Nederland is de stromingsrichting globaal in noordoostelijke richting.

2.5 Hypothese

Uit voorgaande informatie kan niet worden opgemaakt dat er verdachte deellocaties op het terrein aanwezig zijn.



De onderzoeksstrategie voor het terrein is gebaseerd op verkennend bodemonderzoek zoals is beschreven in de NEN-5740 voor een niet lijnvormige onverdachte locatie (ONV-NL).

Indien tijdens het veldwerk aanwijzingen worden aangetroffen van een mogelijke verontreiniging zal de onderzoeksstrategie aangepast worden.

De relevante resultaten van het zintuiglijk en chemisch onderzoek van de bovengenoemde onderzoekspunten zijn mede in dit rapport opgenomen om een totaalbeeld te krijgen van de locatie.



3 Uitgevoerd veld- en laboratoriumonderzoek

Ten behoeve van het onderzoek is een programma voor veld- en laboratoriumonderzoek opgesteld.

Het veldwerk, de analyses en de voorbehandeling zijn uitgevoerd conform de geldende NEN normen. [zie bijlage 5.2]

Voorafgaand aan het bodemonderzoek is een terreininspectie uitgevoerd. Er zijn tijdens terreininspectie geen aanwijzingen of potentiële bronnen aangetroffen die kunnen duiden op bodemverontreiniging.

De veldwerkzaamheden zijn op 25-09-2020 en 02-10-2020 uitgevoerd door erkende monsternemer de heer A. de Graaf van Boluwa Eco Systems BV en hebben bestaan uit:[zie voor de situatie van de boringen bijlage 2]

- het verrichten van 13 handboringen variabel van 0 – 3,50 m beneden maaiveld [-m.v.];
- het zintuiglijk beoordelen van de uit de boringen vrijkomende grond op bodemkundige eigenschappen en op eventueel aanwezige verontreinigingskenmerken;
- het nemen van grondmonsters;
- het plaatsen van 1 peilbuis;
- het doorpompen van de geplaatste peilbuis;
- het nemen van een grondwatermonster uit de doorgepompte peilbuis, minimaal een week na plaatsing.

Uit het materiaal van de boringen B01 t/m B13 zijn van de verschillende bodemlagen mengmonsters samengesteld, deze mengmonsters met de verschillende analyses zijn:

Analyse-monster	Traject (m -mv)	Deelmonsters	Analysepakket
MM1	0,00 - 0,60	B01 (0,10 - 0,60) B02 (0,00 - 0,50) B03 (0,00 - 0,50) B04 (0,00 - 0,50) B05 (0,05 - 0,50) B06 (0,20 - 0,50) B08 (0,20 - 0,50) B11 (0,20 - 0,50) B12 (0,00 - 0,50) B13 (0,00 - 0,50)	Standaardpakket incl. lu/os
MM2	0,00 - 0,50	B07 (0,08 - 0,50) B09 (0,00 - 0,50) B10 (0,00 - 0,50)	Standaardpakket incl. lu/os
MM3	0,50 - 2,00	B01 (0,60 - 1,10) B01 (1,10 - 1,60) B01 (1,60 - 2,00) B05 (0,50 - 1,00) B05 (1,00 - 1,50) B05 (1,50 - 2,00) B10 (0,50 - 1,00) B10 (1,00 - 1,50) B10 (1,50 - 2,00)	Standaardpakket incl. lu/os



Uit boring B01 [peilbuis] is een grondwatermonster genomen en geanalyseerd, dit grondwatermonster met analyses is:

Analyse-monster	Filterdiepte (m -mv)	Analysepakket
B01-1-1	2,50 - 3,50	Standaard pakket

zie bijlage 6 voor de analyse uitslagen van dit rapport.

De bemonstering en analyse zijn uitgevoerd conform het protocol voor verkennend bodemonderzoek volgens de NEN 5740, onder certificaat van de BRL SIKB 2000 (nr. EC-SIK-20249).

Tijdens het onderzoek is gelet op afwijkingen die duiden op de aanwezigheid van milieuvreemde en/of schadelijke stoffen.

Per boring is een profielbeschrijving gemaakt, deze zijn vermeld in de bijlage 4.



4 Resultaten veldonderzoek

De resultaten van de bodemkundige beoordeling van de boringen zijn weergegeven in de vorm van boorprofielen met beschrijving. [bijlage 4]

De boringen zijn verspreid over de locatie genomen. De bodemopbouw bestaat globaal uit:

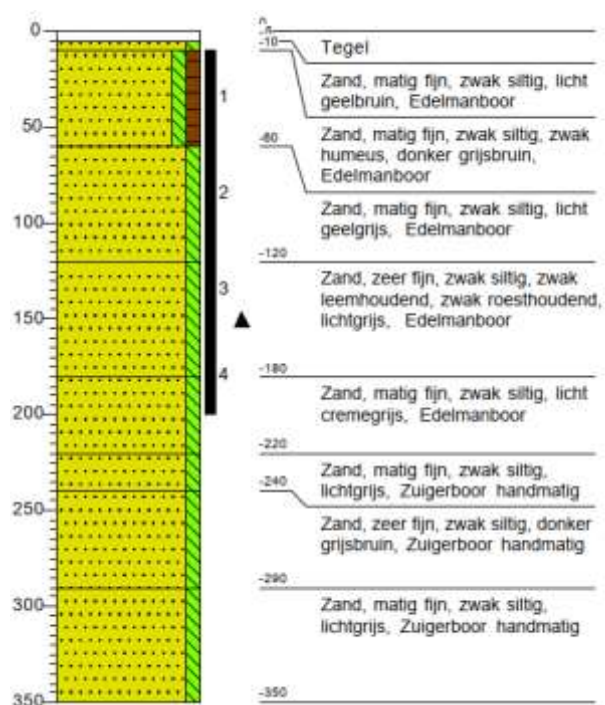

De boringen tot 2,0 m-mv worden in trajecten van ten hoogste 0,5 m bemonsterd, of anders, afhankelijk van de bodemgesteldheid en/of de veldwaarnemingen.

De genomen grondmonsters met de betreffende dieptes van de diverse boringen zijn terug te vinden in de boorstaten.

De boringen worden verdeeld over de onderzoekslocatie, waarbij tijdens het onderzoek naar aanleiding van de aangetroffen bevindingen, de strategie aangepast kan worden.

Tijdens het veldonderzoek zijn bij de boringen de volgende zintuiglijke waarnemingen gedaan:

Boring	Diepte boring (m -mv)	Traject (m -mv)	Grondsoort	Waargenomen bijzonderheden
B01	3,50	1,50 - 2,00	Zand	matig roesthoudend
		2,00 - 3,50	Zand	matig roesthoudend

Zintuiglijk is geen asbest in of op de bodem aangetroffen. Tevens zijn geen ondefinieerbare puinresten e.d. aangetroffen in de bodem welke kunnen duiden op het voorkomen van asbest. Er is echter geen asbestonderzoek conform NEN 5707 uitgevoerd.



Uit de veldwaarnemingen blijkt verder:

Watermonster	Filterdiepte (m -mv)	Grondwater-stand (m -mv)	pH (-)	EC ($\mu\text{S}/\text{cm}$)	Troebelheid (NTU)
B01-1-1	2,50 - 3,50	2,05	5,6	304	3,88

De toegepaste methoden met betrekking tot het veldwerk en het laboratoriumonderzoek van de grondmonsters zijn beschreven in bijlage 5.



5 Resultaten laboratoriumonderzoek

De grondmengmonsters en het grondwatermonster zijn volgens de NEN 5740 geanalyseerd door het AS 3000 erkende laboratorium van Synlab uit Rotterdam. De analyseresultaten van de monsters zijn weergegeven in bijlage 6.

5.1 Toetsingskader

De analyseresultaten zijn met behulp van de Bodem Toets- en Validatieservice (BoToVa) getoetst aan het kader uit de circulaire bodemsanering 2013, waarin een toetsingskader staat vermeld voor een aantal verontreinigende stoffen waarbij men onderscheid maakt in twee toetsingswaarden met concentratieniveau: achtergrondwaarde [S] en interventiewaarde [I]. De achtergrond- en de interventiewaarde zijn gerelateerd aan het humus- en lutumgehalte van de grondmonsters.

[S]achtergrondwaarde: geldt als referentiewaarde en komt overeen met de gemiddelde achtergrondconcentratie waarbij er sprake is van een duurzame bodemkwaliteit.

[I]interventiewaarde: is te beschouwen als de toetsingswaarde waarboven, afhankelijk van de situatie of er risico's zijn voor schade aan gezondheid en/of milieu, veelal een saneringsonderzoek c.q. sanering wordt uitgevoerd. [$>25 \text{ m}^3$ grond of $>100 \text{ m}^3$ grondwater]

$1/2[S+I]=[N]$ ader: bij gehalten boven deze grens is er sprake van een matige verontreiniging en dient een nader onderzoek [N] uitgevoerd te worden naar de aard en de omvang van de aangetroffen verontreiniging.

5.2 Analyseresultaten

De grondmengmonsters zijn getoetst aan de toetsingswaarden met gehalten in mg/kg droge stof. De toetsingswaarden zijn gecorrigeerd voor het gehalte organische stof en de zware metalen zijn tevens gecorrigeerd voor het lutumgehalte.

Alle parameters worden omgerekend naar gestandaardiseerde waarden (GSSD), zie bijlage 6.

Grond

In de onderzochte grondmengmonsters van de **bovengrond** (MM1 en MM2) en **ondergrond** (MM3) zijn geen verhoogde parameters aangetroffen.

Alle gemeten gehalten zijn lager of gelijk aan de achtergrondwaarde en/of de detectiegrenzen.



Analyse-monster	Traject (m -mv)	> AW (+index)	> I (+index)	BBK monster-conclusie (indicatief)
MM1	0,00 - 0,60	-	-	Altijd toepasbaar
MM2	0,00 - 0,50	-	-	Altijd toepasbaar
MM3	0,50 - 2,00	-	-	Altijd toepasbaar

> AW : > Achtergrondwaarde
 > I : > Interventiewaarde
 Index : (GSSD - AW) / (I - AW)

BBK monster-conclusie (indicatief) : Dit is een indicatieve indeling voor wat betreft hergebruiksmogelijkheden van de grond.
 Voor een officiële kwaliteitsklasse indeling dient een AP-04 onderzoek plaats te vinden.

Dit blijkt uit de analysesresultaten die getoetst zijn aan de toetsingstabel uit de circulaire bodemsanering 2013, 1 juli 2013.

Grondwater

In het grondwatermonster afkomstig uit de peilbuis bij de boring B01 zijn licht [$>$ streefwaarde] verhoogde gehalten nikkel en barium aangetoond.

Alle overige gemeten gehalten zijn lager of gelijk aan de streefwaarde en/of de detectiegrenzen.

Watermonster	Filterdiepte (m -mv)	> S (+index)	> I (+index)
B01-1-1	2,50 - 3,50	Nikkel (0,03) Barium (0,14)	-

> S : > Streefwaarde
 > I : > Interventiewaarde
 Index : (GSSD - S) / (I - S)

Dit blijkt uit de analysesresultaten die getoetst zijn aan de toetsingstabel uit de circulaire bodemsanering 2013, 1 juli 2013.



6 Conclusie

In opdracht van de heer H. Gerritsen van Tekenburo Gerritsen BV uit Vaassen namens mevrouw M.R. van der Meijde-Schaufeli uit Beemte-Broekland heeft Boluwa Eco Systems BV een verkennend bodemonderzoek verricht naar eventuele aanwezigheid van verontreiniging van de grond en grondwater van een gedeelte van een locatie aan Waterweg 3 te Beemte-Broekland.

Voor de opzet van het onderzoek is uitgegaan van een onverdachte locatie conform de NEN-5740 norm.

Uitgevoerd zijn in totaal 13 boringen tot een variabele diepte van 0 tot 3,50 m-mv.

Geanalyseerd zijn:

- 1 grondmengmonster bovengrond [0 - 0,50 m];
- 1 grondmengmonster bovengrond [0 - 0,60 m];
- 1 grondmengmonster ondergrond [0,50 - 2,00 m];
- 1 grondwatermonster uit de peilbuis bij boring B01.

Op basis van de resultaten van het onderzoek kan geconcludeerd worden dat:

In de **bovengrond van MM1** zijn geen verhoogde gehalten aangetoond.

In de **bovengrond van MM2** zijn geen verhoogde gehalten aangetoond.

In de **ondergrond van MM3** zijn geen verhoogde gehalten aangetoond.

In het **grondwater** van de peilbuis B01-1-1 zijn licht [$>$ streefwaarde] verhoogde gehalten nikkel en barium aangetoond.

De aangetroffen licht verhoogde gehalten nikkel en barium zijn waarschijnlijk van natuurlijke oorsprong. Zware metalen kunnen van nature in de ondergrond aanwezig zijn. In de loop der jaren zijn deze metalen uitgespoeld naar het grondwater.

Eindconclusie:

De resultaten van het uitgevoerde bodemonderzoek geven geen milieuhygiënische belemmeringen voor de bouwplannen op de locatie.

6.1 Toetsing van de onderzoekshypothese

Op basis van de onderzoeksresultaten wordt de hypothese dat er wordt uitgegaan van een onverdachte locatie aangenomen voor de grond en verworpen voor het grondwater.

Met betrekking tot de gevolgde onderzoeksstrategie wordt gesteld dat op basis van de



beschikbare gegevens, de strategie voldoende van opzet is geweest om de toetsing te verrichten.

6.2 Aanbeveling

Volgens het toetsingskader uit de circulaire bodemsanering 2013, gedateerd van 1 juli 2013, heeft op de locatie geen nader onderzoek plaats te vinden, aangezien geen van de onderzochte parameters zich boven het gemiddelde van $1/2\{S+I\}$ bevindt. Hergebruik van eventueel bij graafwerkzaamheden vrijkomende grond op het eigen terrein is toegestaan.

Eventueel vrijkomende grond mag echter tegenwoordig niet zondermeer worden afgevoerd of elders worden toegepast. De regels van het Besluit Bodem Kwaliteit zijn hierop mogelijk van toepassing.

Voor meer informatie hierover kunt u zich wenden tot de Omgevingsdienst Veluwe IJssel.



7 Zorgvuldigheid onderzoek

Het in dit rapport beschreven onderzoek is op zorgvuldige wijze verricht. Een bodemonderzoek is echter gebaseerd op door bevoegd gezag en opdrachtgever verstrekte informatie en/of aanwijzingen, zintuiglijke waarnemingen en een beperkt aantal controlemonsters van de bodem.

Hierdoor blijft het mogelijk dat lokale afwijkingen in de bodem kunnen voorkomen, die tijdens dit onderzoek niet naar voren zijn gekomen. Boluwa Eco Systems BV acht zich niet aansprakelijk voor de schade die hieruit voort kan vloeien.

Hierbij wordt er tevens op gewezen, dat een op enig moment uitgevoerd bodemonderzoek een momentopname is, waarbij diverse invloeden van belang zijn, zoals: ophogingen met grond van elders, storende lagen in de bodem, gebruik van het perceel, lozingen e.d. of van naburige terreinen via het grondwater.

Naarmate de termijn tussen de uitvoering van het bodemonderzoek en het interpreteren van de resultaten van dit rapport groter wordt, dient meer voorzichtigheid te worden betracht bij het beoordelen en het gebruik van de onderzoeksresultaten.



Bijlagen

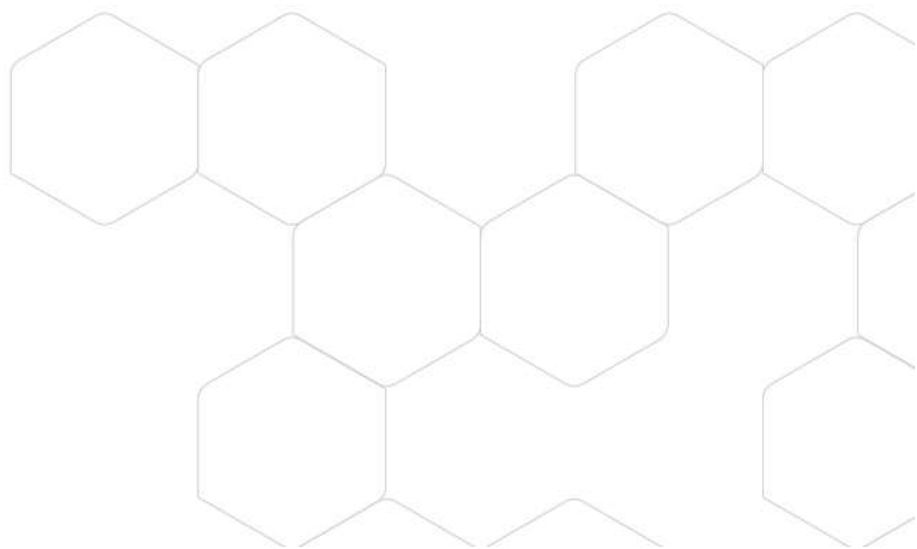

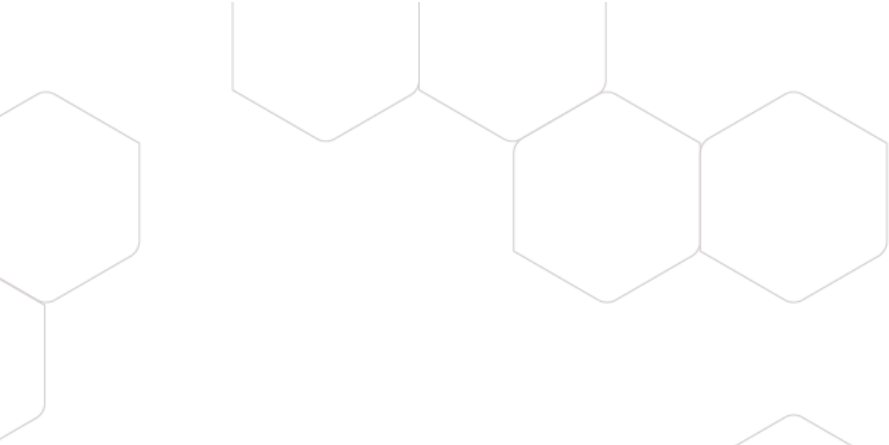

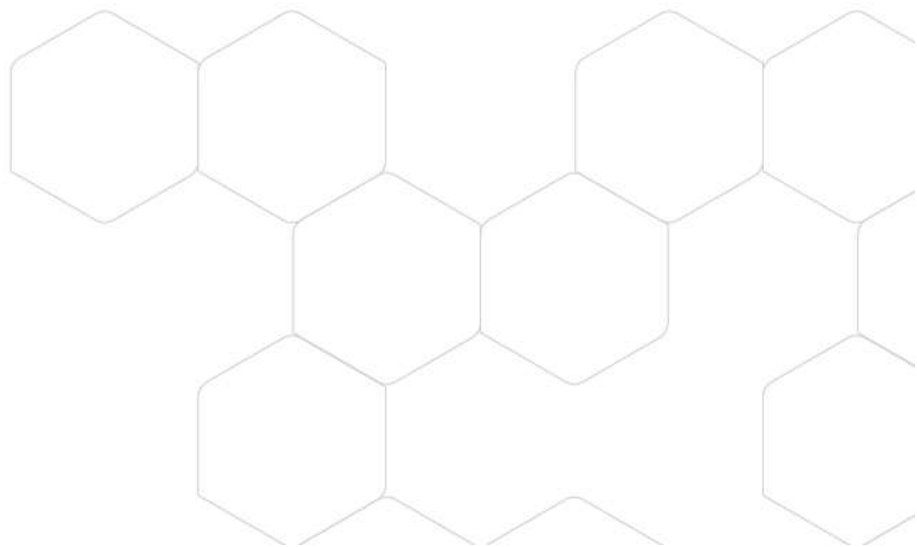

Bijlage 1 Topografisch en kadastraal overzicht

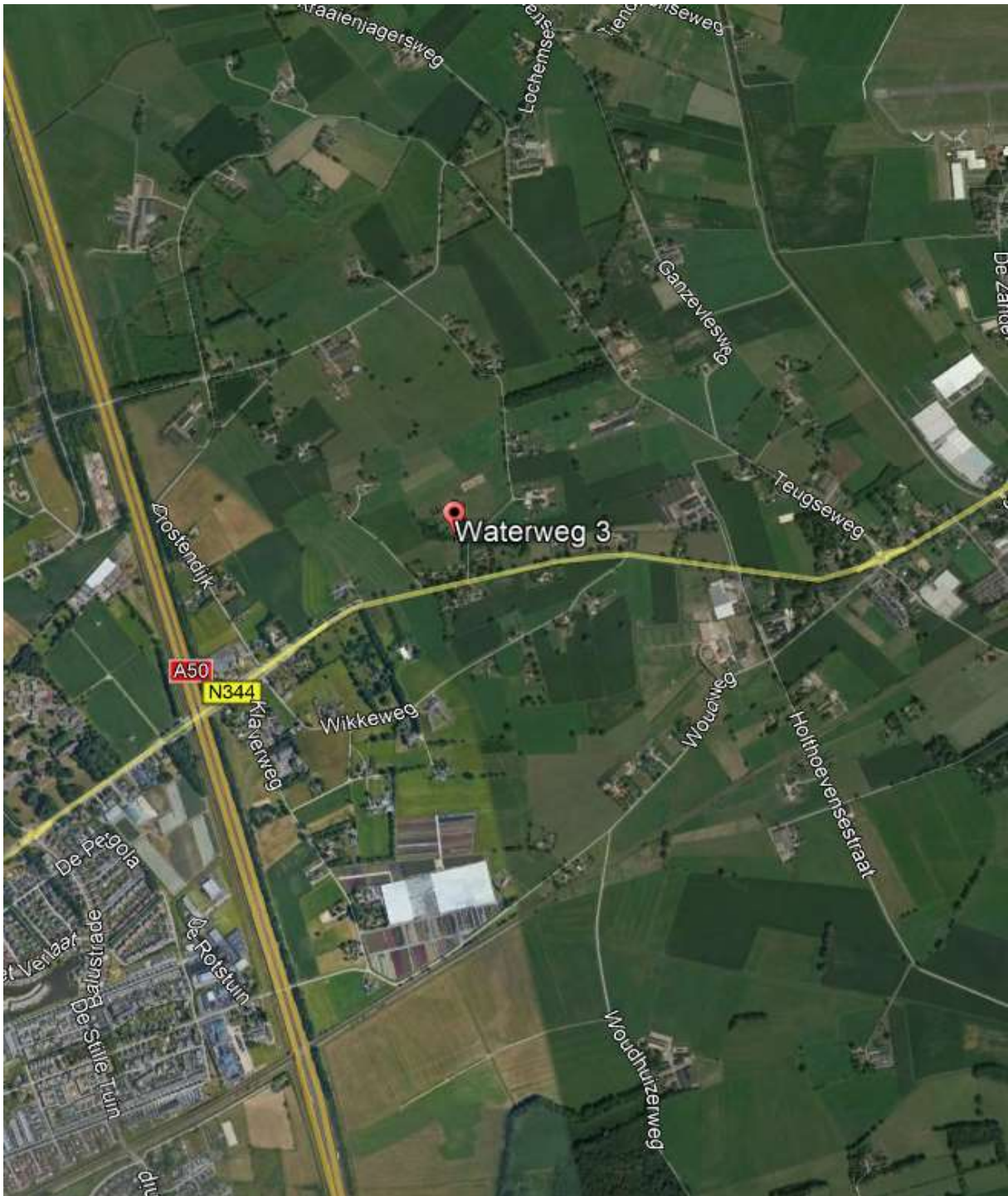

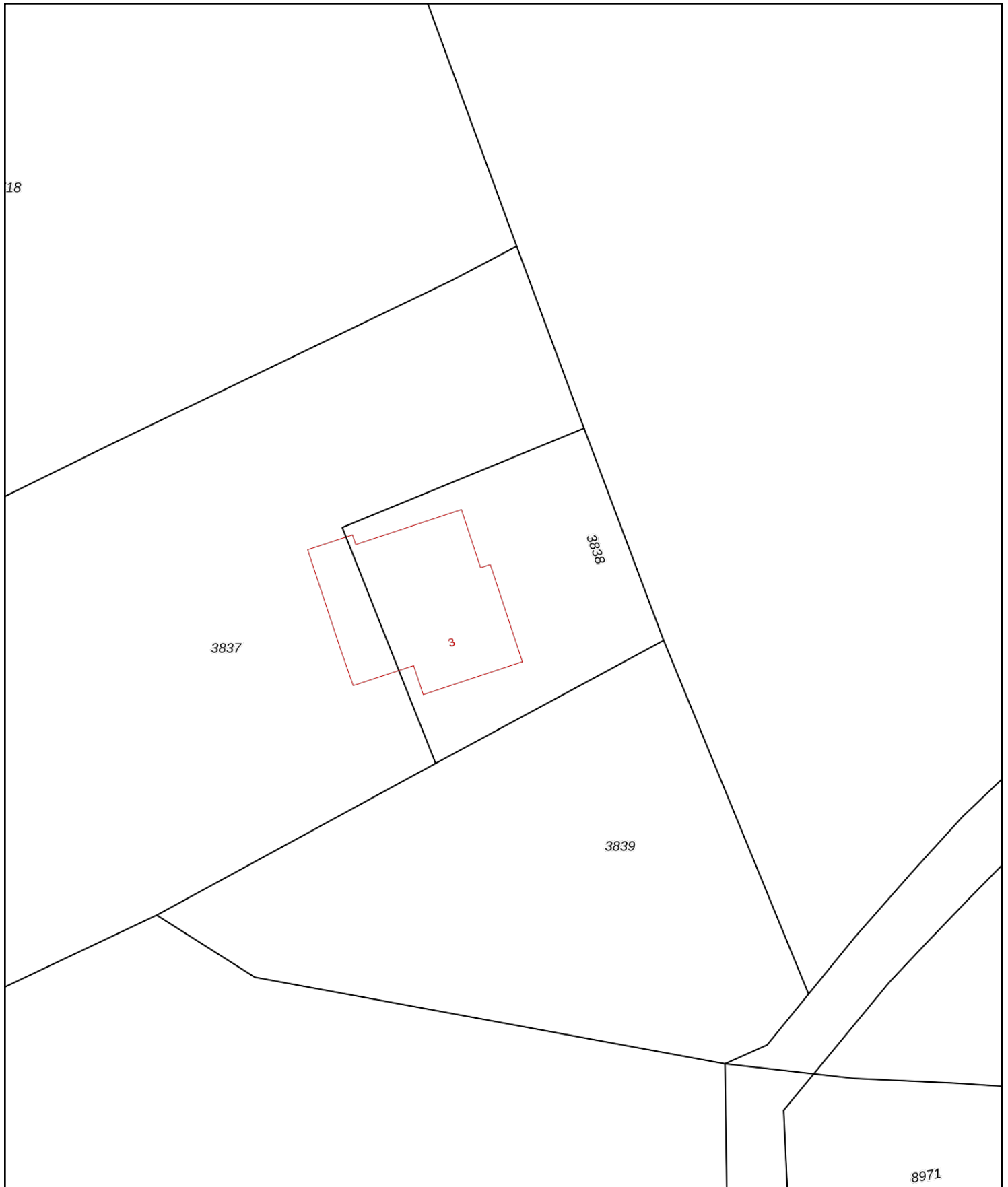

Bijlage 1: Onderzoekslocatie	
Gemeente Apeldoorn	
Waterweg 3 te Beemte-Broekland	
Sectie: F. nrs 3837, 3838, 9718, 9720 (ged.)	Projectnr.: 20249
	Schaal: 1 : 25000



<p>12345 25</p> <p>— Vastgestelde kadastrale grens — Voorlopige kadastrale grens — Administratieve kadastrale grens — Bebouwing</p>	<p>Deze kaart is noordgericht</p> <p>Perceelnummer</p> <p>Huisnummer</p>	<p>Schaal 1: 500</p> <p>Kadastrale gemeente Apeldoorn</p> <p>Sectie F</p> <p>Perceel 3838</p>	<p>kadaster</p> 
---	--	---	--

Voor een eensluitend uittreksel, geleverd op 24 september 2020
De bewaarder van het kadaster en de openbare registers

Aan dit uittreksel kunnen geen betrouwbare maten worden ontleend.
De Dienst voor het kadaster en de openbare registers behoudt zich de intellectuele eigendomsrechten voor, waaronder het auteursrecht en het databankenrecht.

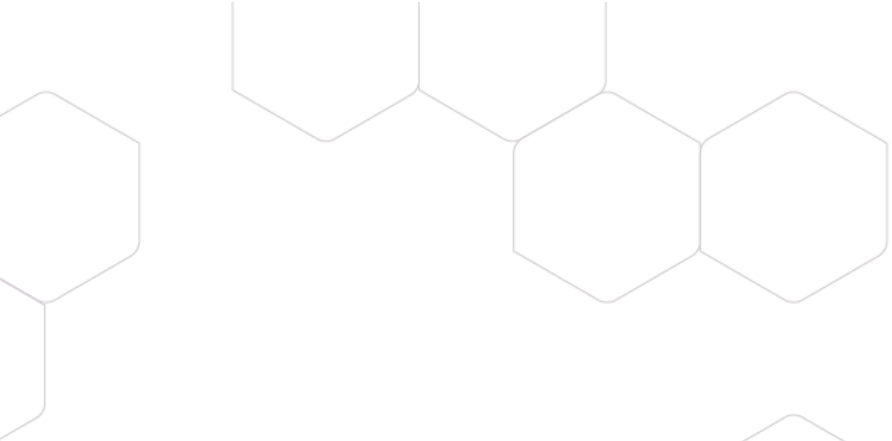

Bijlage 2: Situatietekening

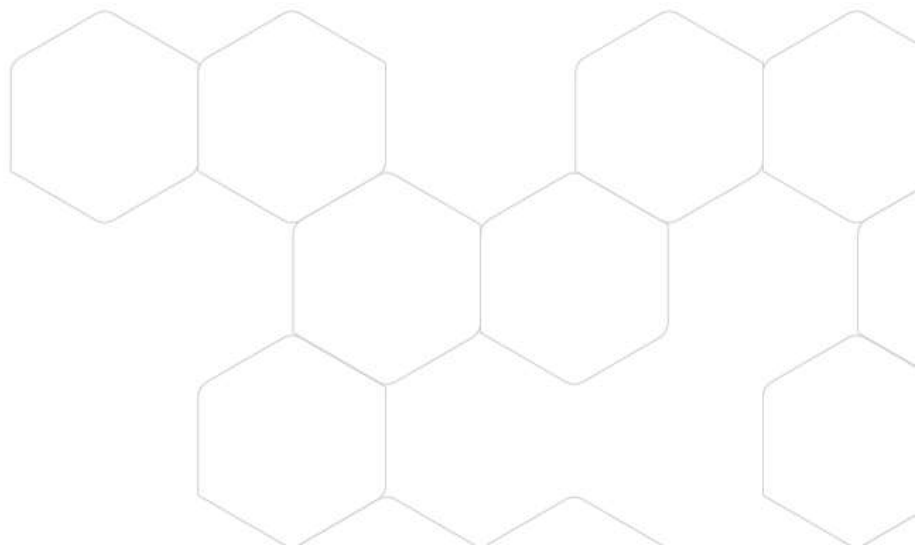







Situering meetpunten

Waterweg 3 te Beemte-Broekland



Legenda

Situering meetpunten

-  Boring 0 – 0.5 m-mv
-  Boring 0 – 2.0 m-mv
-  Peilbuis
-  Onderzoeksgebied
-  Terreingrens



Opdrachtgever

Mw. M.R. van der Meijde-Schaufeli

Projectnummer

20249

Datum

25-09-2020

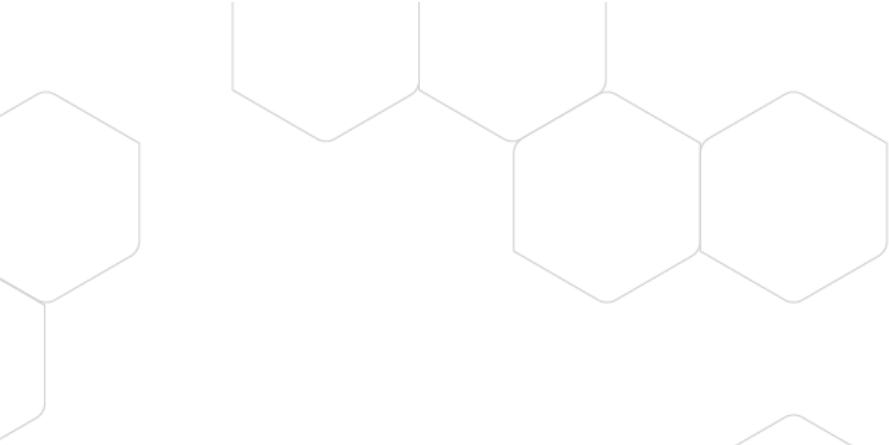

Bijlage 3: Monsternemingsformulieren (grond en grondwater)

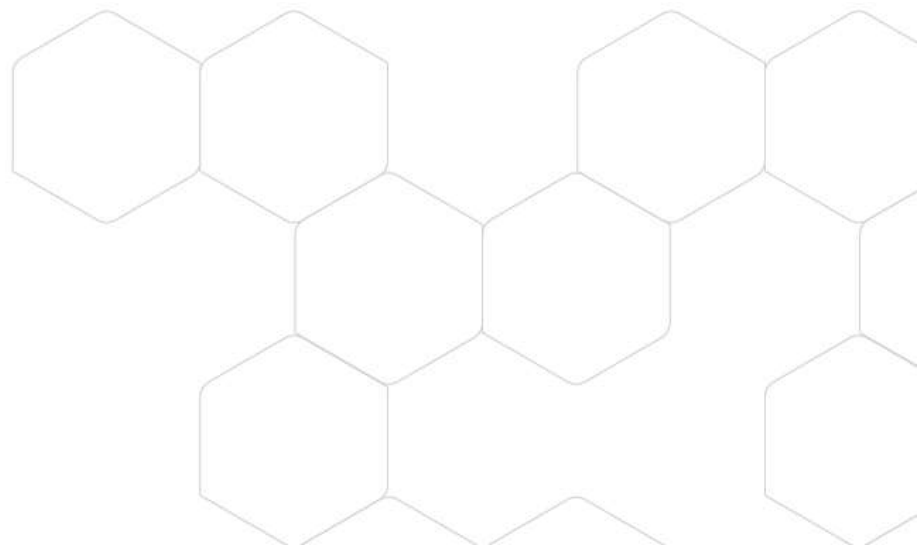



Monsternemingsformulier grond

Projectgegevens

Opdrachtnummer	20249
Contactpersoon locatie	Zie onderstaand
Opdrachtgever	Naam Mevr. M.R. van der Meijde-Schaufeli
	Contactpersoon zie bovenstaand
	Adres, plaats Waterweg 3 – 7341 SJ Beemte-Broekland
	Telefoon 06 – 148 99 154
Uitvoerde organisatie	Boluwa Eco Systems BV
Monsternemer(s)	De heer A. de Graaf
Datum monstername	25-09-2020

Locatiegegevens

Adres	Waterweg 3 Beemte-Broekland
Oppervlakte	Totaal 22.060 m ² , te onderzoeken ca. 3.700 m ²
Oppervlakte bepaald door	Kadaster / opmeten
Grondsoort	zand / kleiig zand / zandige klei / klei / veen / anders, nl.
Bebouwing anders dan op tek.	-
Bijzonderheden locatie	Geen
Bijmengingen aangetroffen	-
Veiligheidsklasse	Basispakket

Monsterneming



Wijze van monsterneming	Conform monsternemingsplan? Ja Nee
Motivatie afwijkingen	
Aantal verrichte boringen	13
Grondwaterstand (m-mv)	B01-1-1: 2,12 m-mv
Diepte onderkant peilbuis (t.o.v. mv.)	3,50 m
Filterlengte peilbuis	1,00 m
Traject filtergrind	2,00 – 3,50 m-mv
Traject bentoniet	1,50 – 2,00 m-mv
Werkwater gebruikt	Nee
Ec grondwater	B01-1-1: 448
Verloren casing gebruikt	ja / nee
Monstername materiaal	Guts \varnothing 3 cm / edelman \varnothing 7 cm / edelman \varnothing 10 cm / anders, nl.
Monsterverpakking	Potten
Monstertransport	Gekoeld
Monstercodering	MM1/MM2/MM3
Soort onderzoek	NEN-5740 ONV
Soort analyses	NEN-5740 pakket grond / grondwater
Aangeleverd aan	Synlab
Levertijd	5 werkdagen

checklist

Monsternemingsplan	x
Monsternemingsformulier	x
locatie aangegeven op plattegrond	x
boorstaten volledig	x
monsters volledig	x
begeleidingsformulier lab ingevuld	x
Bemonstering volgens BRL SIKB 2000	x

Kwalitering monsternemingsformulier t.a.v. monsternemingsplan

Monsternemer verklaart hierbij dat de werkzaamheden onafhankelijk van de opdrachtgever zijn uitgevoerd conform de eisen van de BRL SIKB 2000 en de daarbij behorende protocollen.

	Naam	Handtekening	Datum
Monsternemer (erkend)	A de Graaf		25-09-2020
Kwaliteitscontrole	G. van Dijk		25-09-2020



Monsternemingsformulier (grondwater)

Projectgegevens

Opdrachtnummer	20249
Contactpersoon locatie	Zie onderstaand
Opdrachtgever	Naam Mevr. M.R. van der Meijde-Schaufeli
	Contactpersoon zie bovenstaand
	Adres, plaats Waterweg 3 – 7341 SJ Beemte Broekland
	Telefoon 06 – 148 99 154
Uitvoerde organisatie	Boluwa Eco Systems
Monsternemer(s)	De heer A. de Graaf
Datum monstername	02-10-2020
Tijdstip monstername	14:00 – 14:50 u

Locatiegegevens

Adres	Waterweg 3 Beemte-Broekland
Bijzonderheden locatie	-
Veiligheids klasse	Basispakket

Toegepaste monsternemingstoestellen

Slangenpomp	ja / nee
Monstername slang	ja / nee
Siliconen slang	ja / nee

Monsterneming

Wijze van monsterneming	Conform monsternemingsplan? Ja Nee, afwijkingen		
Motivatie afwijkingen	-		
Monsterverpakking	Flessen		
Peilbuis nr.	B01-1-1	Pb....	Pb....
Diepte onderkant peilbuis (t.o.v. maaiveld)	3,50		
Hoogte bovenkant peilbuis (t.o.v. maaiveld)	0,15		
Grondwater stand voor monstername	2,12 m-mv		
Grondwaterstand tijdens monstername	2,19 m-mv		
Afgepompte hoeveelheid grondwater	4 liter		
Voorpomptijd	15 min.		
Doorstroming	+++ / ++ / + / - / -	+++ / ++ / + / - / -	+++ / ++ / + / - / -
Filterdeel onder water	ja / nee	ja / nee	ja / nee
Zijn monsters belucht geweest?	ja / nee	ja / nee	ja / nee
pH	6,18		
EGV (µS)	448		
Troebelheid (FTU)	9,33		
Grondwater filtratie uitgevoerd?	ja / nee	ja / nee	ja / nee
Wijze van conservering	standaard		
Monstertransport	Gekoeld		
Monstercodering	GWM1-B01-1-1		
Zintuiglijke waarnemingen	-		
Soort analyses	Standaard		
Aangeleverd aan	Synlab		
Levertijd	5 werkdagen		





checklist

monsternemingsplan	x
monsternemingsformulier	x
locatie aangegeven op plattegrond	x
monsters volledig	x
begeleidingsformulier lab ingevuld	x
bemonstering volgens protocol 2002	x

Kwalitering monsternemingsformulier t.a.v. monsternemingsplan

Monsternemer verklaart hierbij dat de werkzaamheden onafhankelijk van de opdrachtgever zijn uitgevoerd conform de eisen van de BRL SIKB 2000 en de daarbij behorende protocollen.

	Naam	Handtekening	Datum
Veldwerker (erkend)	A. de Graaf		02-10-2020
Kwaliteitscontrole	G. van Dijk		02-10-2020

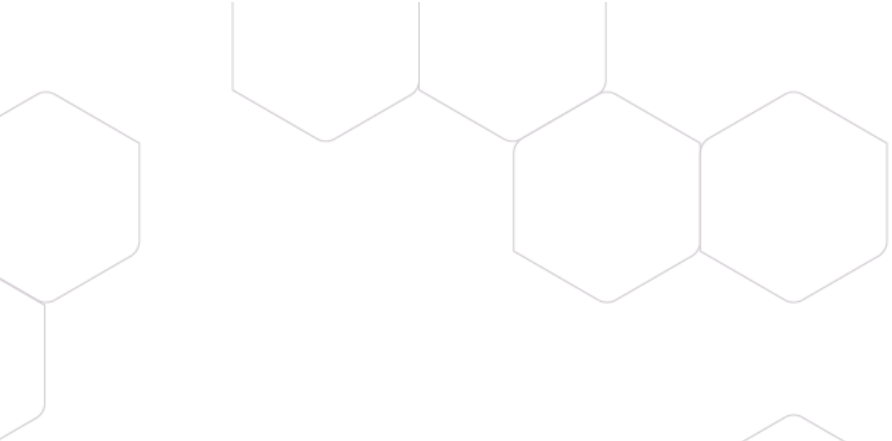

Bijlage 4: Boorbeschrijvingen

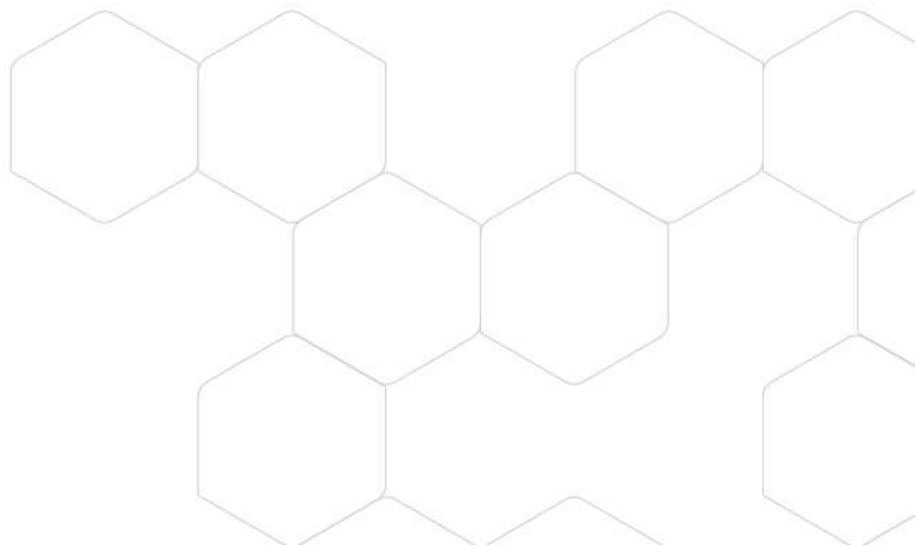

Boring: B01

Datum: 25-9-2020

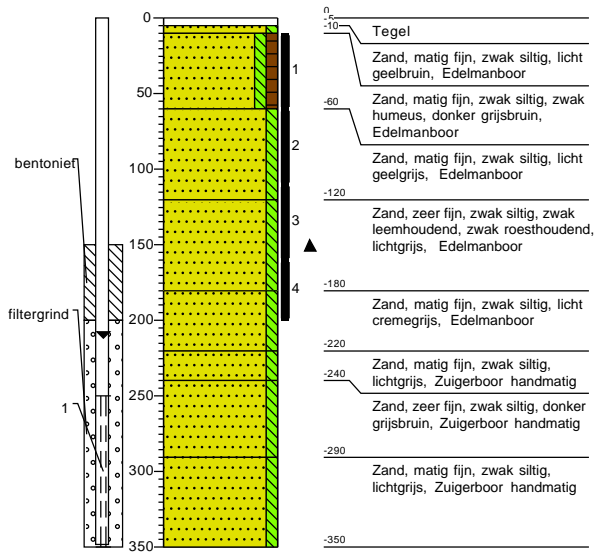

Boring: B02

Datum: 25-9-2020

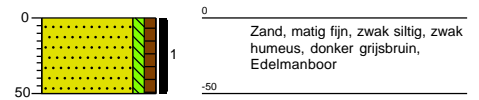

Boring: B03

Datum: 25-9-2020

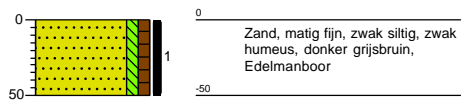

Boring: B04

Datum: 25-9-2020

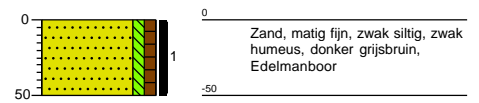

Boring: B05

Datum: 25-9-2020

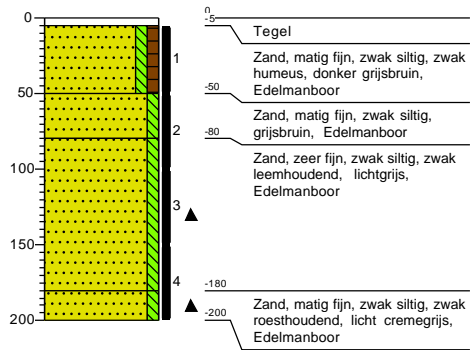

Boring: B06

Datum: 25-9-2020

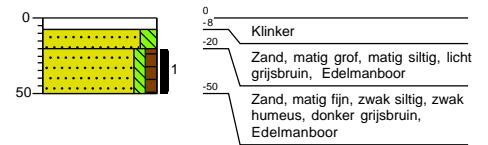

Boring: B07

Datum: 25-9-2020



Boring: B08

Datum: 25-9-2020

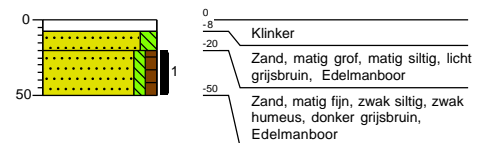

Boring: B09

Datum: 25-9-2020

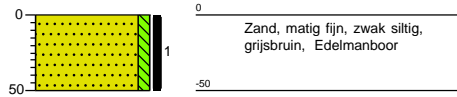

Boring: B10

Datum: 25-9-2020

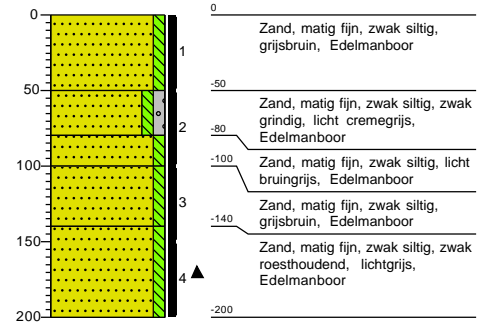

Boring: B11

Datum: 25-9-2020

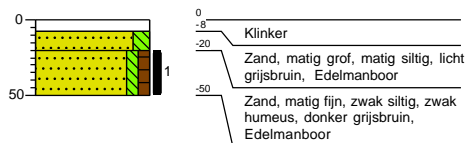

Boring: B12

Datum: 25-9-2020

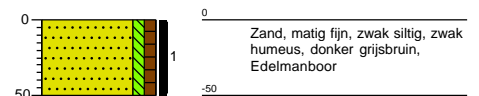

Boring: B13

Datum: 25-9-2020

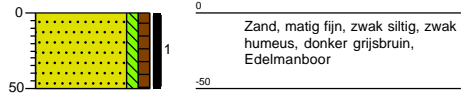

Legenda (conform NEN 5104)

grind

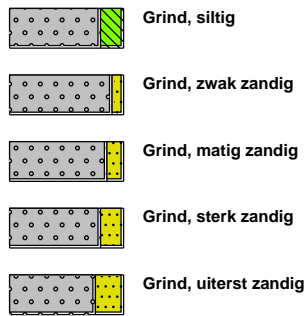

zand

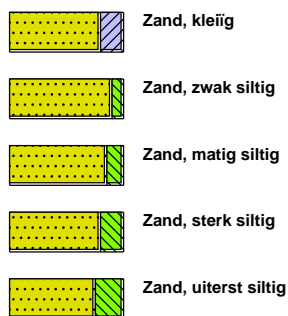

veen



peilbuis

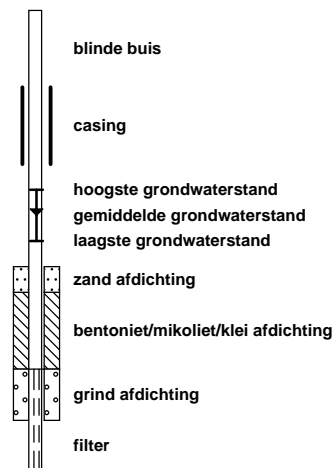

klei



leem

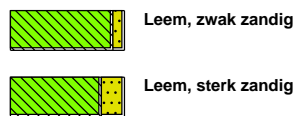

overige toevoegingen

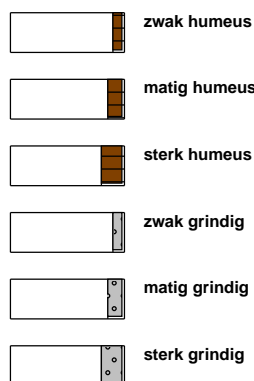

geur



olie

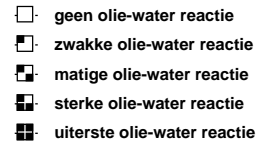

p.i.d.-waarde

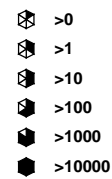

monsters

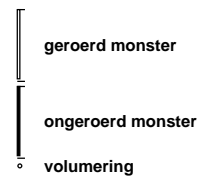

overig

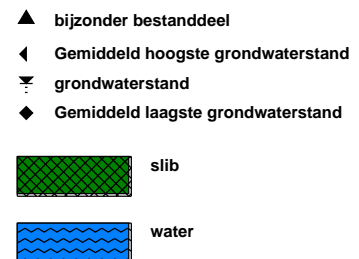

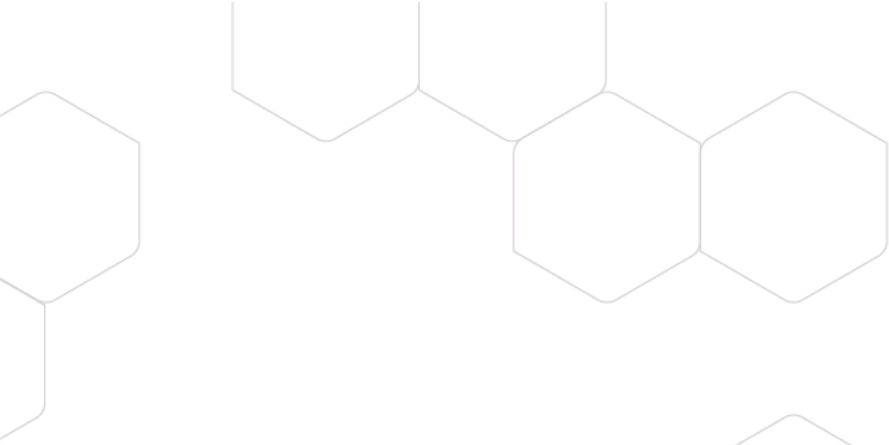

Bijlage 5: Toegepaste methoden / normen veldwerk en laboratoriumonderzoek

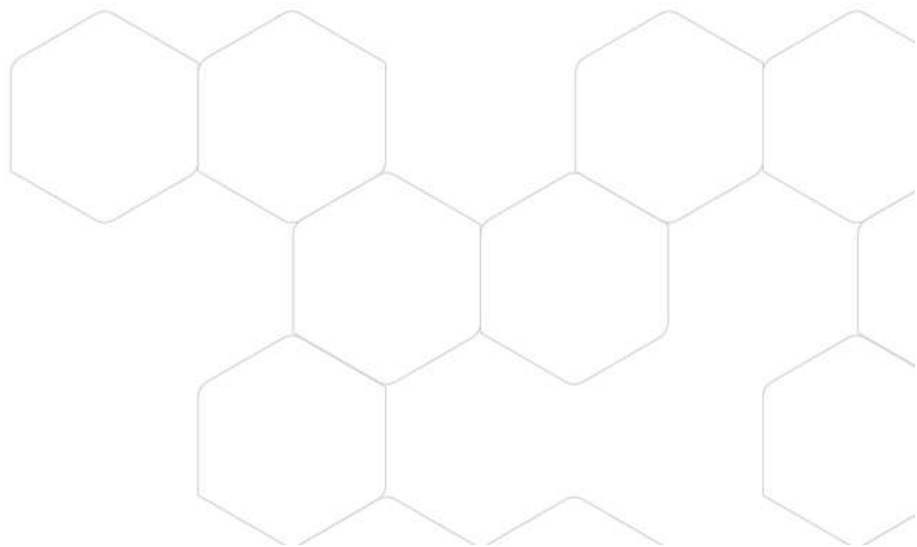



Toegepaste methode bij veldwerk en laboratoriumonderzoek

1 Boringen tot aan de grondwaterspiegel

Voor het uitvoeren van de handboringen is gebruik gemaakt van de Edelmanboor. In vrijwel alle bodemtypen kan men met de Edelmanboren van diverse diameters grondmonsters nemen. Afhankelijk van de grondslag kunnen ook andere boren worden ingezet, zoals de grindboor, de riversideboor en de gutsboor.

2 Boringen onder de grondwaterspiegel

Bij het boren onder de grondwaterspiegel is een zuigerboor gebruikt waarmee de grond omhoog is gehaald.

3 Het plaatsen van een waarnemingsfilter

Voor het nemen van een grondwatermonster is een zware metalen vrij PVC waarnemingsfilter in het boorgat geplaatst met een diameter van 32 mm. Het waarnemingsfilter bestaat uit een geperforeerd deel [het filter] van 1m en een blind bovenstuk tot aan het maaiveld. Om het geperforeerde deel wordt een nylon filterkous aangebracht.

De bovenkant van het filter ter bemonstering van het freatisch grondwater, wordt 0,5 – 1,0 meter beneden grondwaterniveau geplaatst. Het filter is direct na plaatsing schoongepompt waarbij een hoeveelheid van driemaal de boorgatinhoud wordt weggepompt.

4 Het nemen van grondmonsters

Van de bij de boringen vrijkomende grond zijn (per halve meter) grondmonsters in glazen monsterpotten gedaan. Van deze monsters zijn op het laboratorium mengmonsters samengesteld.

De monsterpotten worden opgeslagen in een koele ruimte en 4 weken bewaard voor eventuele aanvullende analyse.

5 Het nemen van grondwatermonsters

Voordat het watermonster is genomen, is het waarnemingsfilter doorgepompt. Bij het doorpompen is gebruik gemaakt van een slangenpomp met een polyetheen slang. De glazen monsterflessen worden voorbehandeld en direct na bemonstering gekoeld [4 °C] en vervoerd naar het laboratorium.



Normen veldwerk en analyse

De uitvoering van het veldwerk is afgeleid van de hieronder genoemde normen.

NPR 5741: Bodem – Boorsystemen en bemonsteringstoestellen voor grond, sediment en grondwater, november 2003;

NEN 5742: Bodem – Monsterneming van grond en sediment ten behoeve van de bepaling van metalen, anorganische verbindingen, matig vluchtige organische verbindingen en fysisch-chemische bodemkenmerken, september 2001;

NEN 5744: Bodem – Monsterneming van grondwater, maart 2011;

NEN 5766: Bodem – Plaatsing van peilbuizen en bepaling van stijghoogten van grondwater in de verzadigde zone, augustus 2003;

NEN 5743: Bodem – Monsterneming van grond en sediment ten behoeve van de bepaling van vluchtige verbindingen, augustus 1995;

Analyse van grond- en grondwatermonsters worden op verschillende elementen en verbindingen bemonsterd volgens de Voorlopige praktijkrichtlijnen voor bemonstering en analyse bij bodemverontreinigingsonderzoek [VPR] en NEN normen bij het AS 3000 erkende laboratorium van Synlab te Rotterdam.

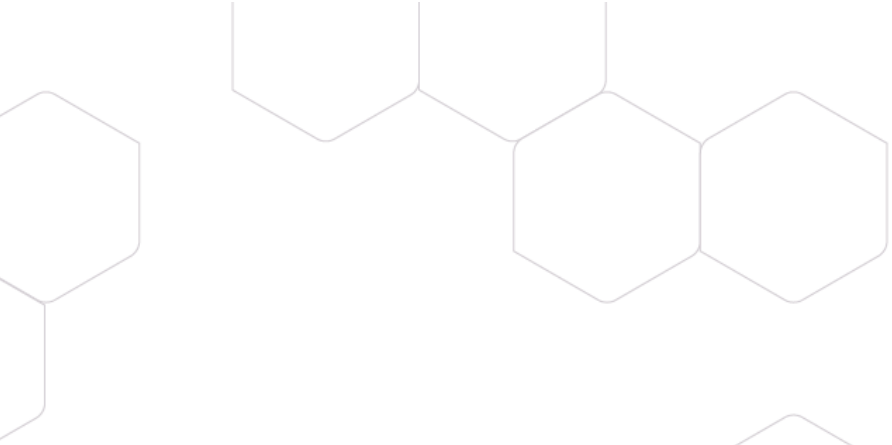

Bijlage 6: Analyseresultaten + toetsing

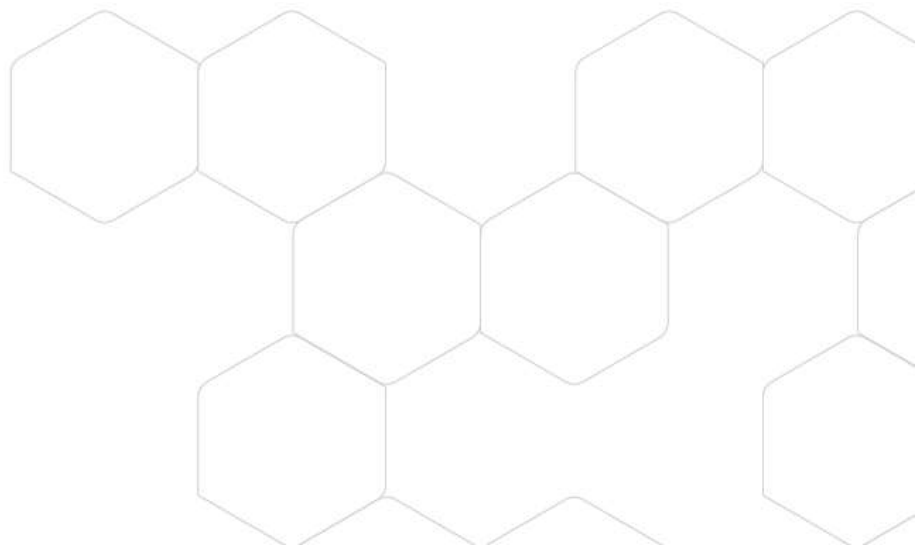

Boluwa Eco Systems B.V.
Gerrit van Dijk
Postbus 11
8180 AA HEERDE

Blad 1 van 6

Uw projectnaam : Waterweg 3 Beemte Broekland
Uw projectnummer : 20249
SYNLAB rapportnummer : 13322761, versienummer: 1.

Rotterdam, 02-10-2020

Geachte heer/mevrouw,

Hierbij ontvangt u de analyse resultaten van het laboratoriumonderzoek ten behoeve van uw project 20249. Het onderzoek werd uitgevoerd conform uw opdracht. De gerapporteerde resultaten hebben uitsluitend betrekking op de monsters zoals deze door SYNLAB ontvangen zijn. De door u aangegeven omschrijvingen voor de monsters, het project en de monsternamedatum (indien aangeleverd) zijn overgenomen in dit analyserapport. SYNLAB is niet verantwoordelijk voor de gegevens verstrekt door de opdrachtgever.

Het onderzoek is uitgevoerd door SYNLAB Analytics & Services B.V., gevestigd aan de Steenhouwerstraat 15 in Rotterdam (NL). Indien het onderzoek is uitgevoerd door derden of het SYNLAB laboratorium in Frankrijk (99-101 Avenue Louis Roche, Gennevilliers) is dit in het rapport aangegeven.

Dit analyserapport bestaat inclusief bijlagen uit 6 pagina's. In geval van een versienummer van '2' of hoger vervallen de voorgaande versies. Alle bijlagen maken onlosmakelijk onderdeel uit van het rapport. Alleen vermenigvuldiging van het hele rapport is toegestaan.

Mocht u vragen en/of opmerkingen hebben naar aanleiding van dit rapport, bijvoorbeeld als u nadere informatie nodig heeft over de meetonzekerheid van de analysesresultaten in dit rapport, dan verzoeken wij u vriendelijk contact op te nemen met de afdeling Customer Support.

Wij vertrouwen er op u met deze informatie van dienst te zijn.

Hoogachtend,



Jaap-Willem Hutter
Technical Director

Projectnaam Waterweg 3 Beemte Broekland
Projectnummer 20249
Rapportnummer 13322761 - 1

Orderdatum 25-09-2020
Startdatum 25-09-2020
Rapportagedatum 02-10-2020

Nummer	Monstersoort	Monsterspecificatie			
001	Grond (AS3000)	MM1 B01,B02,B03,B04,B05,B06,B08,B11,B12,B13			
002	Grond (AS3000)	MM2 B07,B09,B10			
003	Grond (AS3000)	MM3 B01,B05,B10			

Analyse	Eenheid	Q	001	002	003
monster voorbehandeling		S	Ja	Ja	Ja
droge stof	gew.-%	S	89.5	93.5	88.9
gewicht artefacten	g	S	<1	<1	<1
aard van de artefacten	-	S	geen	geen	geen
organische stof (gloeiverlies)	% vd DS	S	4.1	1.2	1.4
KORRELGROOTTEVERDELING					
lutum (bodem)	% vd DS	S	<1	<1	<1
METALEN					
barium	mg/kgds	S	21	<20	<20
cadmium	mg/kgds	S	0.20	<0.2	<0.2
kobalt	mg/kgds	S	<1.5	1.7	<1.5
koper	mg/kgds	S	6.4	<5	<5
kwik	mg/kgds	S	<0.05	<0.05	<0.05
lood	mg/kgds	S	23	<10	<10
molybdeen	mg/kgds	S	<0.5	<0.5	<0.5
nikkel	mg/kgds	S	<3	6.0	<3
zink	mg/kgds	S	32	<20	<20
POLYCYCLISCHE AROMATISCHE KOOLWATERSTOFFEN					
naftaleen	mg/kgds	S	<0.01	<0.01	<0.01
fenantreen	mg/kgds	S	0.05	<0.01	<0.01
antraceen	mg/kgds	S	0.01	<0.01	<0.01
fluoranteen	mg/kgds	S	0.11	0.02	0.03
benzo(a)antraceen	mg/kgds	S	0.07	0.02	0.02
chryseen	mg/kgds	S	0.07	0.02	0.02
benzo(k)fluoranteen	mg/kgds	S	0.06	0.02	0.02
benzo(a)pyreen	mg/kgds	S	0.07	0.02	0.02
benzo(ghi)peryleen	mg/kgds	S	0.07	0.02	0.02
indeno(1,2,3-cd)pyreen	mg/kgds	S	0.07	0.02	0.02
pak-totaal (10 van VROM) (0.7 factor)	mg/kgds	S	0.587 ¹⁾	0.161 ¹⁾	0.171 ¹⁾
POLYCHLOORBIFENYLEN (PCB)					
PCB 28	µg/kgds	S	<1	<1	<1
PCB 52	µg/kgds	S	<1	<1	<1
PCB 101	µg/kgds	S	<1	<1	<1
PCB 118	µg/kgds	S	<1	<1	<1
PCB 138	µg/kgds	S	<1	<1	<1
PCB 153	µg/kgds	S	<1	<1	<1
PCB 180	µg/kgds	S	<1	<1	<1
som PCB (7) (0.7 factor)	µg/kgds	S	4.9 ¹⁾	4.9 ¹⁾	4.9 ¹⁾

De met S gemerkte analyses zijn geaccrediteerd en vallen onder de AS3000-erkenning.

Paraaf :



Projectnaam Waterweg 3 Beemte Broekland
Projectnummer 20249
Rapportnummer 13322761 - 1

Orderdatum 25-09-2020
Startdatum 25-09-2020
Rapportagedatum 02-10-2020

Nummer	Monstersoort	Monsterspecificatie
001	Grond (AS3000)	MM1 B01,B02,B03,B04,B05,B06,B08,B11,B12,B13
002	Grond (AS3000)	MM2 B07,B09,B10
003	Grond (AS3000)	MM3 B01,B05,B10

Analyse	Eenheid	Q	001	002	003
<i>MINERALE OLIE</i>					
fractie C10-C12	mg/kgds		<5	<5	<5
fractie C12-C22	mg/kgds		<5	<5	<5
fractie C22-C30	mg/kgds		<5	<5	<5
fractie C30-C40	mg/kgds		<5	<5	<5
totaal olie C10 - C40	mg/kgds	S	<20	<20	<20

De met S gemerkte analyses zijn geaccrediteerd en vallen onder de AS3000-erkenning.

Paraaf : 

Projectnaam Waterweg 3 Beemte Broekland
Projectnummer 20249
Rapportnummer 13322761 - 1

Orderdatum 25-09-2020
Startdatum 25-09-2020
Rapportagedatum 02-10-2020

Monster beschrijvingen

- 001 * De monstervoorbehandeling en analyses zijn uitgevoerd conform Accreditatieschema AS3000, dit geldt alleen voor de analyses die worden gerapporteerd met het "S" kenmerk.
- 002 * De monstervoorbehandeling en analyses zijn uitgevoerd conform Accreditatieschema AS3000, dit geldt alleen voor de analyses die worden gerapporteerd met het "S" kenmerk.
- 003 * De monstervoorbehandeling en analyses zijn uitgevoerd conform Accreditatieschema AS3000, dit geldt alleen voor de analyses die worden gerapporteerd met het "S" kenmerk.
-

Voetnoten

- 1 De sommatie na verrekening van de 0.7 factor voor <-waarden volgens BoToVa.

Paraaf : 

Projectnaam Waterweg 3 Beemte Broekland
Projectnummer 20249
Rapportnummer 13322761 - 1

Orderdatum 25-09-2020
Startdatum 25-09-2020
Rapportagedatum 02-10-2020

Analyse	Monstersoort	Relatie tot norm
monster voorbehandeling	Grond (AS3000)	Grond: conform NEN-EN 16179. Grond (AS3000): conform AS3000 en conform NEN-EN 16179
droge stof	Grond (AS3000)	Grond: Gelijkwaardig aan ISO 11465 en gelijkwaardig aan NEN-EN 15934. Grond (AS3000): conform AS3010-2 en gelijkwaardig aan NEN-EN 15934
gewicht artefacten	Grond (AS3000)	Conform AS3000
aard van de artefacten	Grond (AS3000)	Idem
organische stof (gloeiverlies)	Grond (AS3000)	Grond: gelijkwaardig aan NEN 5754. Grond (AS3000): conform AS3010-3
lutum (bodem)	Grond (AS3000)	Grond: eigen methode. Grond (AS3000): conform AS3010-4
barium	Grond (AS3000)	Conform AS3010-5 en conform NEN 6950 (ontsluiting conform NEN 6961, meting conform NEN-EN-ISO 17294-2)
cadmium	Grond (AS3000)	Idem
kobalt	Grond (AS3000)	Idem
koper	Grond (AS3000)	Idem
kwik	Grond (AS3000)	Idem
lood	Grond (AS3000)	Idem
molybdeen	Grond (AS3000)	Idem
nikkel	Grond (AS3000)	Idem
zink	Grond (AS3000)	Idem
naftaleen	Grond (AS3000)	Conform AS3010-6
fenantreen	Grond (AS3000)	Idem
antraceen	Grond (AS3000)	Idem
fluoranteen	Grond (AS3000)	Idem
benzo(a)antraceen	Grond (AS3000)	Idem
chryseen	Grond (AS3000)	Idem
benzo(k)fluoranteen	Grond (AS3000)	Idem
benzo(a)pyreen	Grond (AS3000)	Idem
benzo(ghi)peryleen	Grond (AS3000)	Idem
indeno(1,2,3-cd)pyreen	Grond (AS3000)	Idem
pak-totaal (10 van VROM) (0.7 factor)	Grond (AS3000)	Idem
PCB 28	Grond (AS3000)	Conform AS3010-8
PCB 52	Grond (AS3000)	Idem
PCB 101	Grond (AS3000)	Idem
PCB 118	Grond (AS3000)	Idem
PCB 138	Grond (AS3000)	Idem
PCB 153	Grond (AS3000)	Idem
PCB 180	Grond (AS3000)	Idem
som PCB (7) (0.7 factor)	Grond (AS3000)	Idem
totaal olie C10 - C40	Grond (AS3000)	Conform AS3010-7 en conform NEN-EN-ISO 16703

Monster	Barcode	Aanlevering	Monstername	Verpakking
001	Y8690304	25-09-2020	25-09-2020	ALC201
001	Y8690009	25-09-2020	25-09-2020	ALC201
001	Y8690297	25-09-2020	25-09-2020	ALC201

Paraaf :



Projectnaam Waterweg 3 Beemte Broekland
Projectnummer 20249
Rapportnummer 13322761 - 1

Orderdatum 25-09-2020
Startdatum 25-09-2020
Rapportagedatum 02-10-2020

Monster	Barcode	Aanlevering	Monstername	Verpakking
001	Y8690308	25-09-2020	25-09-2020	ALC201
001	Y8690274	25-09-2020	25-09-2020	ALC201
001	Y8690004	25-09-2020	25-09-2020	ALC201
001	Y8690011	25-09-2020	25-09-2020	ALC201
001	Y8690299	25-09-2020	25-09-2020	ALC201
001	Y8690298	25-09-2020	25-09-2020	ALC201
001	Y8690286	25-09-2020	25-09-2020	ALC201
002	Y8690312	25-09-2020	25-09-2020	ALC201
002	Y8690305	25-09-2020	25-09-2020	ALC201
002	Y8690301	25-09-2020	25-09-2020	ALC201
003	Y8690292	25-09-2020	25-09-2020	ALC201
003	Y8690310	25-09-2020	25-09-2020	ALC201
003	Y8690273	25-09-2020	25-09-2020	ALC201
003	Y8690306	25-09-2020	25-09-2020	ALC201
003	Y8690303	25-09-2020	25-09-2020	ALC201
003	Y8690300	25-09-2020	25-09-2020	ALC201
003	Y8690307	25-09-2020	25-09-2020	ALC201
003	Y8690302	25-09-2020	25-09-2020	ALC201
003	Y8690010	25-09-2020	25-09-2020	ALC201

Paraaf :



Boluwa Eco Systems B.V.
Gerrit van Dijk
Postbus 11
8180 AA HEERDE

Blad 1 van 5

Uw projectnaam : Waterweg 3 Beemte Broekland
Uw projectnummer : 20249
SYNLAB rapportnummer : 13326915, versienummer: 1.

Rotterdam, 07-10-2020

Geachte heer/mevrouw,

Hierbij ontvangt u de analyse resultaten van het laboratoriumonderzoek ten behoeve van uw project 20249. Het onderzoek werd uitgevoerd conform uw opdracht. De gerapporteerde resultaten hebben uitsluitend betrekking op de monsters zoals deze door SYNLAB ontvangen zijn. De door u aangegeven omschrijvingen voor de monsters, het project en de monsternamedatum (indien aangeleverd) zijn overgenomen in dit analyserapport. SYNLAB is niet verantwoordelijk voor de gegevens verstrekt door de opdrachtgever.

Het onderzoek is uitgevoerd door SYNLAB Analytics & Services B.V., gevestigd aan de Steenhouwerstraat 15 in Rotterdam (NL). Indien het onderzoek is uitgevoerd door derden of het SYNLAB laboratorium in Frankrijk (99-101 Avenue Louis Roche, Gennevilliers) is dit in het rapport aangegeven.

Dit analyserapport bestaat inclusief bijlagen uit 5 pagina's. In geval van een versienummer van '2' of hoger vervallen de voorgaande versies. Alle bijlagen maken onlosmakelijk onderdeel uit van het rapport. Alleen vermenigvuldiging van het hele rapport is toegestaan.

Mocht u vragen en/of opmerkingen hebben naar aanleiding van dit rapport, bijvoorbeeld als u nadere informatie nodig heeft over de meetonzekerheid van de analyseresultaten in dit rapport, dan verzoeken wij u vriendelijk contact op te nemen met de afdeling Customer Support.

Wij vertrouwen er op u met deze informatie van dienst te zijn.

Hoogachtend,



Jaap-Willem Hutter
Technical Director

Projectnaam Waterweg 3 Beemte Broekland
Projectnummer 20249
Rapportnummer 13326915 - 1

Orderdatum 02-10-2020
Startdatum 02-10-2020
Rapportagedatum 07-10-2020

Nummer	Monstersoort	Monsterspecificatie
001	Grondwater (AS3000)	B01-1-1 B01

Analyse	Eenheid	Q	001
---------	---------	---	-----

METALEN

barium	µg/l	S	130
cadmium	µg/l	S	<0.20
kobalt	µg/l	S	2.3
koper	µg/l	S	2.2
kwik	µg/l	S	<0.05
lood	µg/l	S	<2.0
molybdeen	µg/l	S	<2
nikkel	µg/l	S	17
zink	µg/l	S	16

VLUCHTIGE AROMATEN

benzeen	µg/l	S	<0.2
tolueen	µg/l	S	<0.2
ethylbenzeen	µg/l	S	<0.2
o-xyleen	µg/l	S	<0.1
p- en m-xyleen	µg/l	S	<0.2
xylenen (0.7 factor)	µg/l	S	0.21 ¹⁾
styreen	µg/l	S	<0.2
naftaleen	µg/l	S	<0.02

GEHALOGENEERDE KOOLWATERSTOFFEN

1,1-dichloorethaan	µg/l	S	<0.2
1,2-dichloorethaan	µg/l	S	<0.2
1,1-dichlooretheen	µg/l	S	<0.1
cis-1,2-dichlooretheen	µg/l	S	<0.1
trans-1,2-dichlooretheen	µg/l	S	<0.1
som (cis,trans) 1,2-dichloorethenen (0.7 factor)	µg/l	S	0.14 ¹⁾
dichloormethaan	µg/l	S	<0.2
1,1-dichloorpropaan	µg/l	S	<0.2
1,2-dichloorpropaan	µg/l	S	<0.2
1,3-dichloorpropaan	µg/l	S	<0.2
som dichloorpropanen (0.7 factor)	µg/l	S	0.42 ¹⁾
tetrachlooretheen	µg/l	S	<0.1
tetrachloormethaan	µg/l	S	<0.1
1,1,1-trichloorethaan	µg/l	S	<0.1
1,1,2-trichloorethaan	µg/l	S	<0.1
trichlooretheen	µg/l	S	<0.2
chloroform	µg/l	S	<0.2
vinylchloride	µg/l	S	<0.2
tribroommethaan	µg/l	S	<0.2

MINERALE OLIE

fractie C10-C12	µg/l		<25
-----------------	------	--	-----

De met S gemerkte analyses zijn geaccrediteerd en vallen onder de AS3000-erkenning.

Paraaf :



Projectnaam Waterweg 3 Beemte Broekland
Projectnummer 20249
Rapportnummer 13326915 - 1

Orderdatum 02-10-2020
Startdatum 02-10-2020
Rapportagedatum 07-10-2020

Nummer	Monstersoort	Monsterspecificatie
001	Grondwater (AS3000)	B01-1-1 B01

Analyse	Eenheid	Q	001
fractie C12-C22	µg/l		<25
fractie C22-C30	µg/l		<25
fractie C30-C40	µg/l		<25
totaal olie C10 - C40	µg/l	S	<50

De met S gemerkte analyses zijn geaccrediteerd en vallen onder de AS3000-erkenning.

Paraaf : 

Projectnaam Waterweg 3 Beemte Broekland
Projectnummer 20249
Rapportnummer 13326915 - 1

Orderdatum 02-10-2020
Startdatum 02-10-2020
Rapportagedatum 07-10-2020

Monster beschrijvingen

001 * De monstervoorbehandeling en analyses zijn uitgevoerd conform Accreditatieschema AS3000, dit geldt alleen voor de analyses die worden gerapporteerd met het "S" kenmerk.

Voetnoten

1 De sommatie na verrekening van de 0.7 factor voor <-waarden volgens BoToVa.

Paraaf : 

Projectnaam Waterweg 3 Beemte Broekland
Projectnummer 20249
Rapportnummer 13326915 - 1

Orderdatum 02-10-2020
Startdatum 02-10-2020
Rapportagedatum 07-10-2020

Analyse	Monstersoort	Relatie tot norm
barium	Grondwater (AS3000)	Conform AS3110-3 en conform NEN-EN-ISO 17294-2
cadmium	Grondwater (AS3000)	Idem
kobalt	Grondwater (AS3000)	Idem
koper	Grondwater (AS3000)	Idem
kwik	Grondwater (AS3000)	Conform AS3110-3 en conform NEN-EN-ISO 17852
lood	Grondwater (AS3000)	Conform AS3110-3 en conform NEN-EN-ISO 17294-2
molybdeen	Grondwater (AS3000)	Idem
nikkel	Grondwater (AS3000)	Idem
zink	Grondwater (AS3000)	Idem
benzeen	Grondwater (AS3000)	Conform AS3130-1
tolueen	Grondwater (AS3000)	Idem
ethylbenzeen	Grondwater (AS3000)	Idem
o-xyleen	Grondwater (AS3000)	Idem
p- en m-xyleen	Grondwater (AS3000)	Idem
xyleen (0.7 factor)	Grondwater (AS3000)	Idem
styreen	Grondwater (AS3000)	Idem
naftaleen	Grondwater (AS3000)	Idem
1,1-dichloorethaan	Grondwater (AS3000)	Idem
1,2-dichloorethaan	Grondwater (AS3000)	Idem
1,1-dichlooretheen	Grondwater (AS3000)	Idem
cis-1,2-dichlooretheen	Grondwater (AS3000)	Idem
trans-1,2-dichlooretheen	Grondwater (AS3000)	Idem
som (cis,trans) 1,2-dichloorethenen (0.7 factor)	Grondwater (AS3000)	Idem
dichloormethaan	Grondwater (AS3000)	Idem
1,1-dichloorpropaan	Grondwater (AS3000)	Idem
1,2-dichloorpropaan	Grondwater (AS3000)	Idem
1,3-dichloorpropaan	Grondwater (AS3000)	Idem
som dichloorpropanen (0.7 factor)	Grondwater (AS3000)	Idem
tetrachlooretheen	Grondwater (AS3000)	Idem
tetrachloormethaan	Grondwater (AS3000)	Idem
1,1,1-trichloorethaan	Grondwater (AS3000)	Idem
1,1,2-trichloorethaan	Grondwater (AS3000)	Idem
trichlooretheen	Grondwater (AS3000)	Idem
chloroform	Grondwater (AS3000)	Idem
vinylchloride	Grondwater (AS3000)	Idem
tribroommethaan	Grondwater (AS3000)	Idem
totaal olie C10 - C40	Grondwater (AS3000)	Conform AS3110-5

Monster	Barcode	Aanlevering	Monstername	Verpakking
001	G6845214	02-10-2020	02-10-2020	ALC236
001	B1937729	02-10-2020	02-10-2020	ALC204

Paraaf :



Tabel 1: Gemeten gehalten in grond met beoordeling conform de Wet Bodembescherming

Grondmonster		MM1			MM2			MM3		
Certificaatcode		13322761			13322761			13322761		
Boring(en)		B01, B02, B03, B04, B05, B06, B08, B11, B12, B13			B07, B09, B10			B01, B01, B01, B05, B05, B05, B10, B10, B10		
Traject (m -mv)		0,00 - 0,60			0,00 - 0,50			0,50 - 2,00		
Humus	% ds	4,10			1,20			1,40		
Lutum	% ds	1,00			1,00			1,00		
Datum van toetsing		15-10-2020			15-10-2020			15-10-2020		
Monsterconclusie		Voldoet aan Achtergrondwaarde			Voldoet aan Achtergrondwaarde			Voldoet aan Achtergrondwaarde		
Monstermelding 1										
Monstermelding 2										
Monstermelding 3										
		Meetw	GSSD	Index	Meetw	GSSD	Index	Meetw	GSSD	Index
GECHLOREERDE KOOLWATERSTOFFEN										
PCB (som 7)	µg/kg ds		<12,00	-0,01		<25,0	0,01		<25,0	0,01
PCB 28	µg/kg ds	<1	<2		<1	<4		<1	<4	
PCB 52	µg/kg ds	<1	<2		<1	<4		<1	<4	
PCB 101	µg/kg ds	<1	<2		<1	<4		<1	<4	
PCB 118	µg/kg ds	<1	<2		<1	<4		<1	<4	
PCB 138	µg/kg ds	<1	<2		<1	<4		<1	<4	
PCB 153	µg/kg ds	<1	<2		<1	<4		<1	<4	
PCB 180	µg/kg ds	<1	<2		<1	<4		<1	<4	
METALEN										
Kobalt	mg/kg ds	<1,5	<3,7	-0,06	1,7	6,0	-0,05	<1,5	<3,7	-0,06
Nikkel	mg/kg ds	<3	<6	-0,45	6,0	17,5	-0,27	<3	<6	-0,45
Koper	mg/kg ds	6,4	12,3	-0,18	<5	<7	-0,22	<5	<7	-0,22
Zink	mg/kg ds	32	72	-0,12	<20	<33	-0,18	<20	<33	-0,18
Molybdeen	mg/kg ds	<0,5	<0,4	-0,01	<0,5	<0,4	-0,01	<0,5	<0,4	-0,01
Cadmium	mg/kg ds	0,20	0,31	-0,02	<0,2	<0,2	-0,03	<0,2	<0,2	-0,03
Barium	mg/kg ds	21	81 ⁽⁶⁾		<20	<54 ⁽⁶⁾		<20	<54 ⁽⁶⁾	
Kwik	mg/kg ds	<0,05	<0,05	-0	<0,05	<0,05	-0	<0,05	<0,05	-0
Lood	mg/kg ds	23	35	-0,03	<10	<11	-0,08	<10	<11	-0,08
OVERIG										
Artefacten	g	<1			<1			<1		
Aard artefacten	-	0			0			0		
Droge stof	% w/w	89,5	90,0		93,5	94,0		88,9	89,0	
Lutum	%	<1			<1			<1		
Organische stof (humus)	%	4,1			1,2			1,4		
OVERIGE (ORGANISCHE) VERBINDINGEN										
Minerale olie C10 - C12	mg/kg ds	<5	9 ⁽⁶⁾		<5	18 ⁽⁶⁾		<5	18 ⁽⁶⁾	
Minerale olie C12 - C22	mg/kg ds	<5	9 ⁽⁶⁾		<5	18 ⁽⁶⁾		<5	18 ⁽⁶⁾	
Minerale olie C22 - C30	mg/kg ds	<5	9 ⁽⁶⁾		<5	18 ⁽⁶⁾		<5	18 ⁽⁶⁾	
Minerale olie C30 - C40	mg/kg ds	<5	9 ⁽⁶⁾		<5	18 ⁽⁶⁾		<5	18 ⁽⁶⁾	
Minerale olie (totaal)	mg/kg ds	<20	<34	-0,03	<20	<70	-0,02	<20	<70	-0,02
PAK										
Naftaleen	mg/kg ds	<0,01	<0,01		<0,01	<0,01		<0,01	<0,01	
Anthraceen	mg/kg ds	0,01	0,01		<0,01	<0,01		<0,01	<0,01	
Fenantheen	mg/kg ds	0,05	0,05		<0,01	<0,01		<0,01	<0,01	
Fluorantheen	mg/kg ds	0,11	0,11		0,02	0,02		0,03	0,03	
Chryseen	mg/kg ds	0,07	0,07		0,02	0,02		0,02	0,02	
Benzo(a)anthraceen	mg/kg ds	0,07	0,07		0,02	0,02		0,02	0,02	
Benzo(a)pyreen	mg/kg ds	0,07	0,07		0,02	0,02		0,02	0,02	
Benzo(k)fluorantheen	mg/kg ds	0,06	0,06		0,02	0,02		0,02	0,02	
Indeno-(1,2,3-c,d)pyreen	mg/kg ds	0,07	0,07		0,02	0,02		0,02	0,02	
Benzo(g,h,i)peryleen	mg/kg ds	0,07	0,07		0,02	0,02		0,02	0,02	
PAK 10 VROM	mg/kg ds		0,59	-0,02		0,16	-0,03		0,17	-0,03

-----	: Geen toetsnorm aanwezig
<	: kleiner dan de detectielimiet
8,88	: <= Achtergrondwaarde
<=I	: Kleiner of gelijk aan Tussenwaarde
8,88	: <= Interventiewaarde
8.88	: > Interventiewaarde
6	: Heeft geen normwaarde
#	: verhoogde rapportagegrens
GSSD	: Gestandaardiseerde meetwaarde
Index	: (GSSD - AW) / (I - AW)

- Getoetst via de BoToVa service, versie 3.0.0 -

Tabel 2: Normwaarden conform de Wet Bodembescherming

		AW	WO	IND	I
GECHLOREERDE KOOLWATERSTOFFEN					
PCB (som 7)	mg/kg ds	0,02	0,04	0,5	1
METALEN					
Kobalt	mg/kg ds	15	35	190	190
Nikkel	mg/kg ds	35	39	100	100
Koper	mg/kg ds	40	54	190	190
Zink	mg/kg ds	140	200	720	720
Molybdeen	mg/kg ds	1,5	88	190	190
Cadmium	mg/kg ds	0,6	1,2	4,3	13
Kwik	mg/kg ds	0,15	0,83	4,8	36
Lood	mg/kg ds	50	210	530	530
OVERIGE (ORGANISCHE) VERBINDINGEN					
Minerale olie (totaal)	mg/kg ds	190	190	500	5000
PAK					
PAK 10 VROM	mg/kg ds	1,5	6,8	40	40

Tabel 3: Gemeten concentraties in grondwater met beoordeling conform de Wet Bodembescherming

Watermonster		B01-1-1		
Datum		2-10-2020		
Filterdiepte (m -mv)		2,50 - 3,50		
Datum van toetsing		15-10-2020		
Monsterconclusie		Overschrijding Streefwaarde		
Monstermelding 1				
Monstermelding 2				
Monstermelding 3				
		Meetw	GSSD	Index
AROMATISCHE VERBINDINGEN				
Benzeen	µg/l	<0,2	<0,1	-0
Ethylbenzeen	µg/l	<0,2	<0,1	-0,03
Tolueen	µg/l	<0,2	<0,1	-0,01
Xylenen (som)	µg/l		<0,21	0
meta-/para-Xyleen (som)	µg/l	<0,2	<0,1	
ortho-Xyleen	µg/l	<0,1	<0,1	
Styreen (Vinylbenzeen)	µg/l	<0,2	<0,1	-0,02
Som 16 Aromatische oplosmiddelen	µg/l		<0,77 ^(2,14)	
GECHLOREERDE KOOLWATERSTOFFEN				
1,3-Dichloorpropan	µg/l	<0,2	<0,1	
1,1-Dichloorpropan	µg/l	<0,2	<0,1	
Dichloorpropan	µg/l		<0,42	-0
Dichloorpropanen (0,7 som, 1,1+1,2+1,3)	µg/l	0,42		
cis + trans-1,2-Dichlooretheen	µg/l		<0,14	0,01
1,1-Dichlooretheen	µg/l	<0,1	<0,1	0,01
cis-1,2-Dichlooretheen	µg/l	<0,1	<0,1	
trans-1,2-Dichlooretheen	µg/l	<0,1	<0,1	
Dichloormethaan	µg/l	<0,2	<0,1	0
Trichloormethaan (Chloroform)	µg/l	<0,2	<0,1	-0,01
Tribroommethaan (bromoform)	µg/l	<0,2	<0,1 ⁽¹⁴⁾	
Tetrachloormethaan (Tetra)	µg/l	<0,1	<0,1	0,01
1,1-Dichloorethaan	µg/l	<0,2	<0,1	-0,01
1,2-Dichloorethaan	µg/l	<0,2	<0,1	-0,02
1,2-Dichloorpropan	µg/l	<0,2	<0,1	
1,1,1-Trichloorethaan	µg/l	<0,1	<0,1	0
1,1,2-Trichloorethaan	µg/l	<0,1	<0,1	0
Trichlooretheen (Tri)	µg/l	<0,2	<0,1	-0,05
Tetrachlooretheen (Per)	µg/l	<0,1	<0,1	0
Vinylchloride	µg/l	<0,2	<0,1	0,02
METALEN				
Kobalt	µg/l	2,3	2,3	-0,22
Nikkel	µg/l	17	17	0,03
Koper	µg/l	2,2	2,2	-0,21
Zink	µg/l	16	16	-0,07
Molybdeen	µg/l	<2	<1	-0,01
Cadmium	µg/l	<0,20	<0,14	-0,05
Barium	µg/l	130	130	0,14
Kwik	µg/l	<0,05	<0,04	-0,04
Lood	µg/l	<2,0	<1,4	-0,23
OVERIGE (ORGANISCHE) VERBINDINGEN				
Minerale olie C10 - C12	µg/l	<25	18 ⁽⁶⁾	
Minerale olie C12 - C22	µg/l	<25	18 ⁽⁶⁾	
Minerale olie C22 - C30	µg/l	<25	18 ⁽⁶⁾	

Watermonster		B01-1-1		
Datum		2-10-2020		
Filterdiepte (m -mv)		2,50 - 3,50		
Datum van toetsing		15-10-2020		
Monsterconclusie		Overschrijding Streefwaarde		
Minerale olie C30 - C40	µg/l	<25	18 ⁽⁶⁾	
Minerale olie (totaal)	µg/l	<50	<35	-0,03
PAK				
Naftaleen	µg/l	<0,02	<0,01	0
PAK 10 VROM	-		<0,00020 ⁽¹¹⁾	

-----	: Geen toetsnorm aanwezig
<	: kleiner dan de detectielimiet
8,88	: <= Streefwaarde
8,88	: > Streefwaarde
8,88	: > Interventiewaarde
>I	: Groter dan Tussenwaarde
11	: Enkele parameters ontbreken in de berekening van de somfractie
14	: Streefwaarde ontbreekt zorgplicht van toepassing
2	: Enkele parameters ontbreken in de som
6	: Heeft geen normwaarde
#	: verhoogde rapportagegrens
GSSD	: Gestandaardiseerde meetwaarde
Index	: (GSSD - S) / (I - S)

- Getoetst via de BoToVa service, versie 3.0.0 -

Tabel 4: Normwaarden conform de Wet Bodembescherming

		S	S Diep	Indicatief	I
AROMATISCHE VERBINDINGEN					
Benzeen	µg/l	0,2			30
Ethylbenzeen	µg/l	4			150
Tolueen	µg/l	7			1000
Xylenen (som)	µg/l	0,2			70
Styreen (Vinylbenzeen)	µg/l	6			300
Som 16 Aromatische oplosmiddelen	µg/l			150	
GECHLOREERDE KOOLWATERSTOFFEN					
Dichloorpropaan	µg/l	0,8			80
cis + trans-1,2-Dichlooretheen	µg/l	0,01			20
1,1-Dichlooretheen	µg/l	0,01			10
Dichloormethaan	µg/l	0,01			1000
Trichloormethaan (Chloroform)	µg/l	6			400
Tribroommethaan (bromoform)	µg/l				630
Tetrachloormethaan (Tetra)	µg/l	0,01			10
1,1-Dichloorethaan	µg/l	7			900
1,2-Dichloorethaan	µg/l	7			400
1,1,1-Trichloorethaan	µg/l	0,01			300
1,1,2-Trichloorethaan	µg/l	0,01			130
Trichlooretheen (Tri)	µg/l	24			500
Tetrachlooretheen (Per)	µg/l	0,01			40
Vinylchloride	µg/l	0,01			5
METALEN					
Kobalt	µg/l	20	0,7		100
Nikkel	µg/l	15	2,1		75
Koper	µg/l	15	1,3		75
Zink	µg/l	65	24		800
Molybdeen	µg/l	5	3,6		300
Cadmium	µg/l	0,4	0,06		6
Barium	µg/l	50	200		625

		S	S Diep	Indicatief	I
Kwik	µg/l	0,05	0,01		0,3
Lood	µg/l	15	1,7		75
OVERIGE (ORGANISCHE) VERBINDINGEN					
Minerale olie (totaal)	µg/l	50			600
PAK					
Naftaleen	µg/l	0,01			70

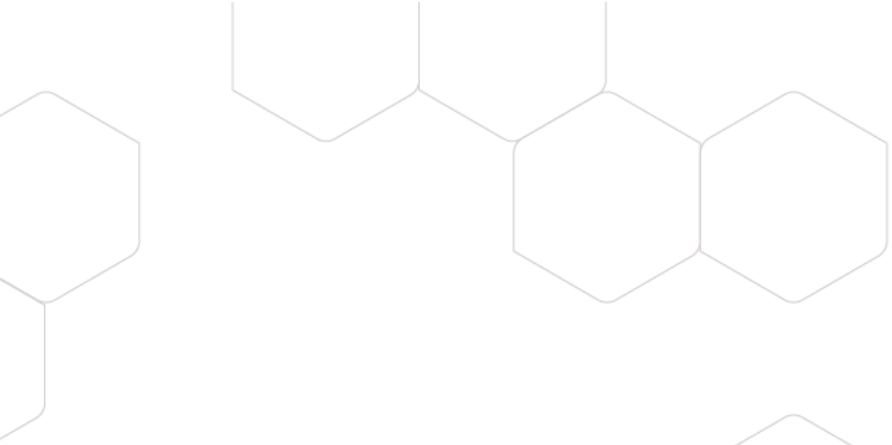

Bijlage 7: Bodeminformatie

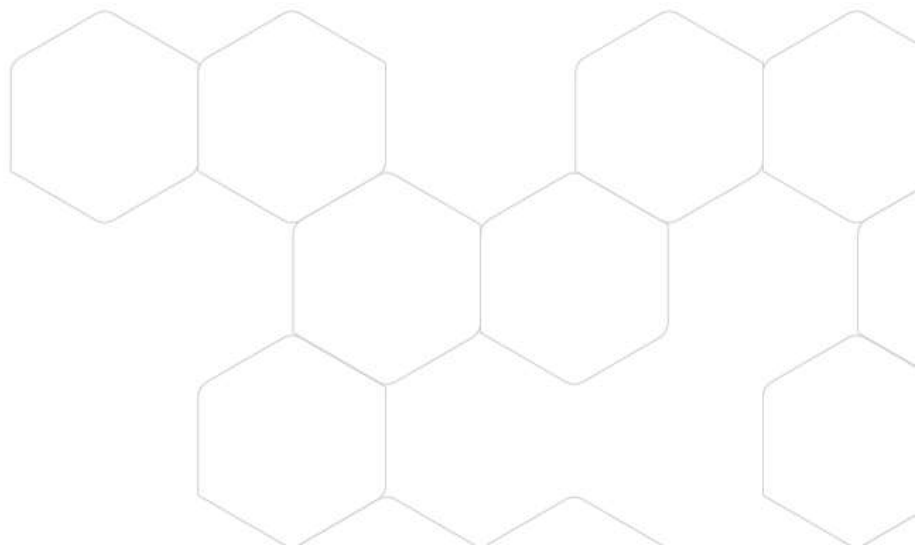



Omgevingsdienst
Veluwe IJssel

AANVRAAGFORMULIER BODEMLOKET GEMEENTE APELDOORN, BRUMMEN EN EPE

GEGEVENS AANVRAGER

Boluwa
Postbus 11
8180 AA HEERDE
0578 - 691218
info@boluwa.nl

LOCATIE-GEGEVENS

Naam locatie	Waterweg 3 Beemte - Broekland
Postcode en plaats	7341 SJ Beemte-Broekland
Kadastrale gemeente	Apeldoorn
Sectie	F
Nummer	3837, 3838, 9718 en 9720

GEVRAAGDE INFORMATIE

- Uitgevoerde bodemonderzoeken
- Uitgevoerde saneringen
- Ondergrondse olietanks
- Verdacht voor bodemverontreiniging
- Informatie over milieubestand (bedrijven, vergunningen en meldingen)
- Informatie over aangrenzende percelen

LEGESKOSTEN

- Gemeente Epe:
Voor het verstrekken van bodeminformatie worden met ingang van 1-1-2020 géén legeskosten meer in rekening gebracht.
Bodemonderzoeksrapporten zijn, indien nog niet digitaal beschikbaar, tegen leges digitaal op te vragen:
Kopie A4 € 0,40
Kopie A3 € 1,00
Kopie A2 € 3,00
Rapporten die al wel digitaal beschikbaar zijn kunnen kosteloos worden opgevraagd.
- Gemeente Apeldoorn:
Voor het verstrekken van bodeminformatie worden géén legeskosten in rekening gebracht.
Bodemonderzoeksrapporten zijn, indien nog niet digitaal beschikbaar, tegen leges digitaal op te vragen:
< 6 kopieën: €0,00
6 t/m 13 kopieën € 5,05 en
> 13 kopieën, per kopie €0,35.
Rapporten die al wel digitaal beschikbaar zijn kunnen kosteloos worden opgevraagd.

Legeskosten hoeft u niet zelf over te maken. Hiervoor ontvangt u een aanslag.

VERZENDEN

U kunt dit aanvraagformulier ingevuld en als WORD-bestand mailen naar info@ovij.nl. U krijgt het ingevulde formulier binnen twee weken retour op het vermelde e-mailadres.

**ANTWOORDFORMULIER BODEMLOKET
GEMEENTE APELDOORN, BRUMMEN EN EPE**

BODEMINFORMATIE

In de bijlage staat de informatie over het bij ons bekende bodemonderzoek.

INFORMATIE BEDRIJVENBESTAND

Uit het bedrijvenbestand (bedrijven die vallen onder de wet Milieubeheer) blijkt dat op de locatie het volgende bedrijf is gevestigd / de volgende bedrijven gevestigd zijn:

- Paardenfokkerij

ONDERGRONDSE TANKS

Voor zover bij ons bekend zijn op de locatie geen ondergrondse tanks aanwezig of aanwezig geweest.

OVERIG

- Op het digitale bodemloket (www.bodemloket.nl) kunt u de overige bekende bodeminformatie (bijvoorbeeld van de provincie Gelderland) raadplegen.
- Op <http://kaarten.gelderland.nl/> vindt u onder meer de Asbestdakenkaart.

De bodeminformatie uit dit bericht betreft informatie die bekend is bij de Omgevingsdienst Veluwe IJssel. Deze informatie kan gebruikt worden als onderdeel van een milieuhygiënisch vooronderzoek conform NEN5725. Dit bericht betreft geen volledig milieuhygiënisch vooronderzoek.

Ingevuld door: Omgevingsdienst Veluwe IJssel

Datum: 2 oktober 2020

DISCLAIMER

Hoewel de gegevens met de meeste zorgvuldigheid tot stand zijn gekomen, zijn de gemeenten en de omgevingsdienst niet aansprakelijk voor afwijkingen en/of onjuistheden in de informatieverstrekking.

Locatie: Waterweg 3 te Beemte Broekland**Locatie**

Locatiennaam	Waterweg 3 te Beemte Broekland
Locatiecode	AA020007597
WBB code	GE020006252
Adres	
Plaats	Beemte Broekland

Status

Vervolg WBB	Voldoende onderzocht	Beoordeling	Niet ernstig
Status rapporten	Oriënterend bodemonderzoek	Beschikking	
Status besluiten		Status asbest	
Eigenaar	Gelderland	Is van voor 1987	

Uitgevoerde onderzoeken

Datum	Type	Naam	Auteur	Referentie	Conclusie overheid
14-06-1994	Oriënterend bodemonderzoek	Verkennd Onderzoek NVN 5740 Waterweg 3 te Beemte Broekland	De Klinker Milieu Adviesbureau	006325.101	Zintuiglijke concl: BG: Licht Puin OG: puin GW: - Analytische concl: BG: PAK, Minerale olie >A OG: - GW: Cr, Trichlooretheen >A Vervolg: Geen

Verontreinigende activiteiten

Activiteit	Start	Einde	NSX	Verontreinigd	Spoed	Voldoende onderzocht
onbekend	9999	9999		Onbekend		Onbekend

Geconstateerde verontreinigingen

Geen gegevens beschikbaar

Besluiten

Geen gegevens beschikbaar

Saneringen

Geen gegevens beschikbaar

Saneringscontouren

Geen gegevens beschikbaar

Zorgmaatregelen

Geen gegevens beschikbaar



Rapport Bodemloket

GE020006252

Waterweg 3 te Beemte Broekland

Datum: 22-09-2020

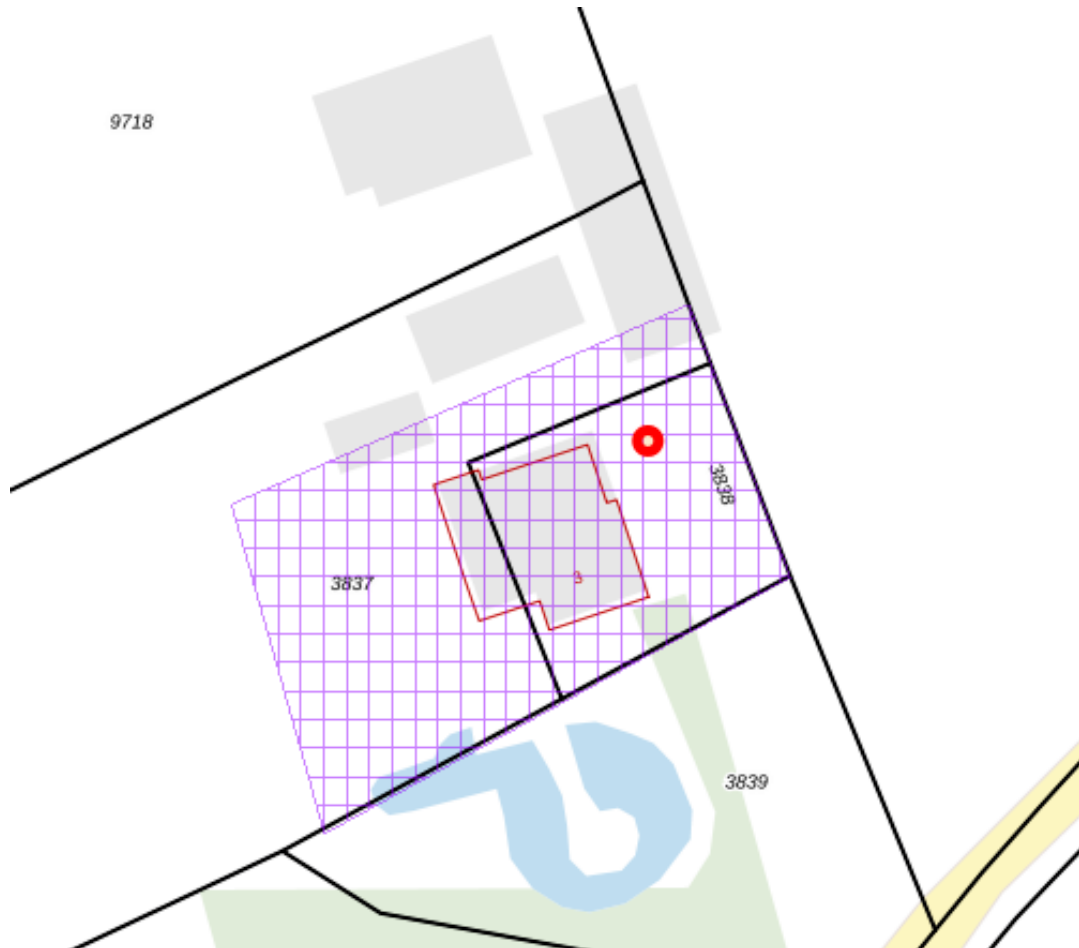

Legenda

Locatie



Voortgang onderzoek

-  Gegevens aanwezig, status onbekend
-  Saneringsactiviteit
-  Voldoende onderzocht/gesaneerd
-  Onderzoek uitvoeren
-  Historie bekend

Mijnsteengebieden

-  Mijnsteengebieden Limburg
Besluit Bodemkwaliteit

Inhoud

1 Algemeen

- 1.1 Administratieve gegevens
- 1.2 Statusinformatie
- 1.3 Verontreinigende (onderzochte) activiteiten
- 1.4 Onderzoeksrapporten
- 1.5 Besluiten
- 1.6 Saneringsinformatie
- 1.7 Contactgegevens

2 Disclaimer

1 Algemeen

Dit rapport is opgesteld met de gegevens uit <http://www.bodemloket.nl/>

1.1 Administratieve gegevens

Locatiennaam: Waterweg 3 te Beemte Broekland
Identificatiecode volgens bevoegd gezag: GE020006252
Locatiecode gemeentelijk BIS: AA020007597
Adres: Waterweg 3 7341SJ Beemte Broekland
Gegevensbeheerder: Omgevingsdienst Veluwe IJssel
Als de gegevensbeheerder de provincie is, kan er bij de gemeente en/of de omgevingsdienst waar de locatie onder valt meer informatie beschikbaar zijn.

1.2 Statusinformatie

Vervolg: voldoende onderzocht.
Omschrijving: De resultaten van het uitgevoerde (historische) bodemonderzoek geven aan dat de (voormalige) activiteiten en/of de onderzoekslocatie voldoende zijn onderzocht in het kader van de Wet bodembescherming.

1.3 Verontreinigende (onderzochte) activiteiten

Omschrijving	Start	Eind
onbekend (999999)	onbekend	onbekend

1.4 Onderzoeksrapporten

Type	Auteur	Nummer	Datum
Oriënterend bodemonderzoek	De Klinker Milieu Adviesbureau	940526WA.510	1994-06-14

1.5 Besluiten

Type	Kenmerk	Datum
------	---------	-------

1.6 Saneringsinformatie

Bovengronds	Ondergronds	Start	Eind
-------------	-------------	-------	------

1.7 Contact

Geen contact informatie beschikbaar voor GE-Omgevingsdienst Veluwe IJssel

2 Disclaimer

De bodeminformatie omvat alleen informatie die bij de provincie en gemeenten bekend is. Wanneer er geen gegevens op de kaart staan kunnen we niet met zekerheid zeggen dat de ondergrond schoon is. Andersom wijzen historische bedrijfsactiviteiten op de kaart niet zonder meer op bodemverontreiniging. Om daar duidelijkheid in te krijgen moet de bodem verder onderzocht worden.

De inhoud van deze bodeminformatiekaart is met de grootste zorg samengesteld. Toch kan het voorkomen dat de informatie verouderd is of onjuistheden bevat. Wij vragen daarvoor uw begrip. Neem voor de meest actuele situatie van een locatie contact op met de gegevensbeheerder van de locatie. De contactgegevens van de gegevensbeheerder staat hierboven.

Uw reactie stellen we op prijs. Het geeft ons gelegenheid de fouten en gebreken te herstellen. Rijkswaterstaat beheert de website Bodemloket. Vragen over de werking van de website kunt u stellen via onze helpdesk: <http://www.bodemplus.nl/helpdesk>.