

Verkennend bodemonderzoek

Locatie

Adres: Zwolseweg 390
Postcode, Plaats: 7345 AL Wenum-Wiesel

Opdrachtgever

Naam: Tuincentrum Brinkman
Adres: Zwolseweg 390
Postcode, plaats: 7345 AL Wenum-Wiesel

Contactpersoon: dhr. J. Pijpker (Vamisol)
Telefoonnummer: 06 51617930

Uitvoering en rapportage

Naam: Grondvitaal BV
Adres: Voorthuizerstraat 256
Postcode, plaats: 3881 SN Putten

Telefoonnummer: 0341 491323
Fax: 0341 491806
E-mailadres: info@grondvitaal.nl

Contactpersoon: dhr. J.W. Mertens

Projectgegevens

Projectnummer: **1623110**
Versie: **01**
Revisiestatus: Definitief

Rapportagedatum: 26 juli 2016
Autorisatiedatum: 26 juli 2016

Uitvoering conform: NEN 5740

Analyses

Naam: Eurofins Analytico B.V.
Adres: Gildeweg 42-46
Postcode, plaats: 3771 NB Barneveld

Telefoonnummer: 0342 426300
E-mailadres: info-env@eurofins.nl

INHOUDSOPGAVE

1 SAMENVATTING

2 OMSCHRIJVING VAN HET ONDERZOEK

- 2.1 Doel van het onderzoek
- 2.2 Historisch onderzoek en visuele waarneming
- 2.3 Onderzoekshypothese
- 2.4 Uitvoering van het onderzoek
- 2.5 Geohydrologie
- 2.6 Veldwerk wijze van uitvoering
- 2.7 Resultaten veldwerk

3 LABORATORIUMONDERZOEK

- 3.1 Omschrijving
- 3.2 Resultaten en interpretatie van het laboratoriumonderzoek
- 3.3 Overzicht analyseresultaten

4 SAMENVATTING, CONCLUSIE en AANBEVELING

- 4.1 Samenvatting
- 4.2 Conclusie
- 4.3 Aanbeveling

BIJLAGEN:

- 1. Overzicht boorpunten
 - Kadastrale situatie
 - Topografische aanduiding (kaartcoördinaten)
- 2. Boorprofielen
- 3. Analyseresultaten
- 4. Achtergrond-, streef- en Interventiewaarden standaardbodem (VROM)

1 SAMENVATTING

Soort onderzoek	Verkenkend bodemonderzoek
Aanleiding	bestemmingsplanwijziging / aanvraag omgevingsvergunning
Doel	Vaststellen of sprake is van verontreiniging in de grond / grondwater
Opzet	NEN 5740 ONV-NL (onverdachte niet lijnvormige locatie)

Locatie	Zwolseweg 390 7345 AL Wenum-Wiesel				
Kadastraal bekend	Gemeente	Apeldoorn			
	Sectie	D			
	Nummer	6459			
Oppervlakte	1.990	m ²			
Terreinrichting	gedeeltelijk verhard				
Terreingebruik	Tuincentrum / parkeerterrein				
Terreingebruik omgeving	Wonen / agrarisch				
Kaartcoördinaten	X =	193,83	Y =	473,48	
Hypothese	Verdacht				
Aantal boringen / peilbuizen	0,5 m –mv.	1,0 m –mv.	2,0 m –mv.	2,5 m –mv.	peilbuis
	8	-	2	-	1

Bodemopbouw	Donkerbruin tot grijsbruin matig fijn zand		
Grondwaterstand	1,32	m –mv.	
Zintuiglijke waarnemingen	-		
Resultaten grond		> achtergrondwaarde	> interventiewaarde
	Bovengrond mm 1	PAK	-
	Bovengrond mm 2	-	-
	Ondergrond mm 3	-	-
Resultaten grondwater		> streefwaarde	> interventiewaarde
	Grondwater	-	-
Conclusies	Hypothese bevestigd. Verontreiniging vormt geen aanleiding tot nader onderzoek Er zijn o.i. geen belemmeringen voor de gewenste activiteiten		

2 OMSCHRIJVING VAN HET UITGEVOERDE ONDERZOEK

2.1 Doel van het onderzoek

Het doel van het verkennend bodemonderzoek is het vaststellen van de milieuhygiënische kwaliteit van de bodem met betrekking tot de eventuele aanwezigheid van bodemverontreiniging in de grond en het freatisch grondwater.

2.2 Historisch onderzoek en visuele waarneming

Het historisch vooronderzoek is uitgevoerd conform NEN 5725. Tijdens het vooronderzoek zijn de hierna te noemen bronnen geraadpleegd waaruit de volgende voor het onderzoek van belang zijnde gegevens bekend zijn geworden:

Overzicht voorinformatie

Bron	Informatie
Opdrachtgever / contactpersoon	<p>Op de onderzoekslocatie bevindt zich een tuincentrum. Het te onderzoeken terreingedeelte is onbebouwd (parkeerterrein en kwekerij). De aanleiding tot het onderzoek is een aanvraag omgevingsvergunning en een bestemmingsplanwijziging. Het uitgevoerde onderzoek strekt zich uit over een oppervlak van ± 1.990 m² (zoals op bijlage 1 aangegeven).</p> <p>Er hebben voor zover bekend op de onderzoekslocatie geen bedrijfsmatige activiteiten plaatsgevonden waardoor een bodemverontreiniging is ontstaan. Voor zover bekend zijn op de locatie geen olietanks of andere verontreinigingsbronnen aanwezig (of aanwezig geweest).</p> <p>Het te onderzoeken terreingedeelte is bestemd voor de nieuwbouw van een twee woningen met garages.</p>
Omgevingsdienst Veluwe IJssel	<p>BODEMINFORMATIE</p> <p>In het bodeminformatiesysteem is geen informatie opgenomen over het aangeven perceel. Dit betekent dat er geen onderzoeken bekend zijn. Op percelen dicht in de buurt zijn de volgende onderzoeken bekend:</p> <p>Zwolseweg 400</p> <p>Type onderzoek Historisch onderzoek Uitvoerende Syncera De Straat Projectnummer C0200003898 Rapportdatum 02-10-2005 Resultaten Er is nog niet voldoende onderzocht op de aanwezigheid van asbest.</p> <p>Bentweideweg 18</p> <p>Type onderzoek Oriënterend bodemonderzoek Uitvoerende Tijs-MSO Projectnummer Fbw 9501040 Rapportdatum 22-11-1995 Resultaten Bovengrond: lood, zink, PAK > streefwaarde. Ondergrond:- Grondwater: chroom, koper > streefwaarde.</p> <p>INFORMATIE BEDRIJVENBESTAND</p> <p>Uit het bedrijvenbestand (bedrijven die vallen onder de Omgevingswet) blijkt dat op de locatie het volgende bedrijf bekend is: Detailhandel G. Brinkman</p>

	<p>ONDERGRONDSE TANKS Voor zover bekend zijn op de locatie geen ondergrondse tanks aanwezig of aanwezig geweest.</p> <p>HISTORISCHE GEGEVENS Op basis van de bekende gegevens is de locatie niet verdacht voor de aanwezigheid van bodemverontreiniging.</p>
Bodemloket (www.bodemloket.nl)	Van de locatie zijn geen gegevens bekend geworden.
Bodemloket provincie Gelderland	<p>Historisch Bodembestand Er zijn geen aanvullende gegevens bekend geworden.</p> <p>Asbestkansenkaart Volgens de asbestkansenkaart is er een grote kans dat er asbest is toegepast op de locatie (dit betreft het deel wat bebouwd is).</p>
Topografische kaarten (www.watwaswaar.nl)	Uit de topografische kaarten blijkt dat geen bebouwing aanwezig is geweest op de locatie. Het terrein is altijd in gebruik geweest als agrarisch en later als kwekerij.
Dempingen / ophogingen, puinverhardingen, asbest	Voor zover bekend is het te onderzoeken terrein niet opgehoogd. Tevens zijn geen aanwijzingen voor puinverhardingslagen of asbesthoudende materialen op of in de bodem bekend geworden.
Visuele inspectie en waarneming door veldwerker	Uit de visuele inspectie van de onderzoekslocatie, voorafgaand aan en tijdens de uitvoering van het veldwerk, zijn geen aanwijzingen voor bodembelastende activiteiten of bodemvreemde materialen bekend geworden.

Samenvatting relevante gegevens

- * Door de opdrachtgever/contactpersoon is bekend geworden dat een deel van het te onderzoeken terrein bestaat uit een kwekerij. Verder is geen informatie verstrekt waaruit blijkt dat de bodem op enigerlei wijze is verontreinigd.
- * Op een nabijgelegen perceel is een bodemonderzoek uitgevoerd in 1995. Er zijn slechts lichte verontreinigingen aangetroffen.
- * Er zijn geen relevante gegevens met betrekking tot olietanks bekend geworden.
- * Volgens de asbestkansenkaart is er een grote kans dat er asbest is toegepast op de locatie (bebouwing).
- * Er is geen informatie over asbestverdachte materialen of puinverhardingen op of in de bodem bekend geworden.
- * Tijdens de terreininspectie zijn geen gegevens bekend geworden waaruit een bodembelasting op de onderzoekslocatie is af te leiden.

2.3 Onderzoekshypothese

Op grond van het uitgevoerde historisch onderzoek is de hypothese voor het te onderzoeken terrein "**verdachte locatie**".

Motivering

Uit de tijdens het vooronderzoek verkregen informatie is bekend geworden dat op de locatie een kwekerij aanwezig is, waardoor het gebruik van bestrijdingsmiddelen niet kan worden uitgesloten. Verder zijn geen concrete aanwijzingen voor een bodemverontreiniging binnen de onderzoekslocatie of directe omgeving bekend geworden.

Hoewel het perceel wordt aangeduid als asbestverdacht, heeft dit met name betrekking op de aanwezig bebouwing ter plaatse van het tuincentrum. Op het te onderzoeken terreindeel is geen bebouwing aanwezig en een onderzoek naar asbest in bodem wordt in eerste instantie niet noodzakelijk geacht.

2.4 Uitvoering van het onderzoek

Uitvoering van het onderzoek heeft plaatsgevonden overeenkomstig **NEN 5740 VED-HE-NL (verdachte niet-lijnvormige locatie, heterogeen verdeelde verontreiniging)** en aanverwante normen en richtlijnen m.b.t. het nemen van de monsters en de behandeling daarvan.

De analyseresultaten zijn beoordeeld overeenkomstig:

- de streefwaarden grondwater en de interventiewaarden grond en grondwater zoals vastgesteld door het Ministerie van VROM in de Circulaire Bodemsanering 2013, ingaande per 1 juli 2013 (Staatscourant 27 juni 2013, nr. 16675).
- de achtergrondwaarden voor grond (en baggerspecie) zoals vastgesteld door het Ministerie van VROM in de Regeling bodemkwaliteit onder nummer DJZ2007124397, ingaande per 13 december 2007.

De hierbij van toepassing zijnde onderzoeksstrategie kan van voldoende omvang geacht worden om te kunnen beoordelen of op de betreffende locatie, redelijkerwijs gesproken inderdaad geen verontreinigende stoffen aanwezig zijn in de grond of in het freatisch grondwater.

De werkzaamheden zijn uitgevoerd onder het BRL SIKB 2000 gecertificeerd kwaliteitssysteem van Grondvitaal BV (Lloyd's Register certificaat nr. 661898) en onderliggende protocollen 2001 en 2002.

Partijdigheid

Grondvitaal BV heeft op geen enkele wijze een relatie met de opdrachtgever en/of de onderzoekslocatie waarop het onderzoek betrekking heeft, zoals bedoeld in de BRL SIKB 2000. In het kwaliteitssysteem van Grondvitaal BV is vastgelegd dat op beïnvloeding van medewerkers door derden niet wordt ingegaan. Pogingen tot beïnvloeding van het onderzoek en/of onderzoeksresultaten worden vastgelegd. Een wijziging op verzoek van de opdrachtgever in de onderzoeksstrategie wordt altijd vooraf besproken.

Grondvitaal BV garandeert de uitvoering van een volledig onafhankelijk en onpartijdig onderzoek.

2.5 Geohydrologie

DINO-loket

Maaiveldhoogte	15 m +NAP
Diepte freatisch grondwater	1,32 m. –mv.
Stijghoogte volgens isohypsenpatroon	13,5 m +NAP
Grondwaterstromingsrichting	Oostelijk
Deklaag aanwezig?	Nee
Dikte watervoerend pakket	70 m
Geologie	Formatie van Peize (matig fijn tot grof zand)
Zout of brak grondwater	Nee
Ligging t.o.v. grondwaterbeschermingsgebied	Ligging niet binnen (of op korte afstand van)

2.6 Veldwerk

Het veldwerk is uitgevoerd door milieukundig medewerker ing. M.C. van der Heijden op 8 en 19 juli 2016.

Verdeeld over de onderzoekslocatie zijn in totaal **11** handboringen uitgevoerd (zie bijlage 1 voor boorpuntenoverzicht).

Uitgevoerde boringen

Boringen tot 0,5 m.-mv.	Boringen tot 1,0 m.-mv.	Boringen tot 2,0 m.-mv.	Boringen tot 2,5 m.-mv.	Boringen met peilbuis	Aantal analyses mengmonster bovengrond	Aantal analyses mengmonster ondergrond	Aantal analyses grondwater
8	-	2	-	1	2	1*)	1

*) In aanvulling op paragraaf 5.6 van de NEN 5740, wordt tevens de (onverdachte) ondergrond geanalyseerd op het standaardpakket grond.

Voor samenstelling van de mengmonsters zie onder 4.1 laboratoriumonderzoek.

Peilfilters algemeen

Het peilfilter is omstort met filterzand en daarna ruim afgepompt. De bemonstering van het grondwater heeft een week na het plaatsen van het peilfilter plaatsgevonden. Alvorens het grondwater te bemonsteren is de grondwaterstand gemeten en is het peilfilter opnieuw ruim afgepompt. Hierbij zijn de zuurgraad, elektrische geleidbaarheid en troebelheid gemeten.

In het veld gemeten waarden

Peilbuis	Filterdiepte (m -mv)	Grondwaterstand (m -mv)	pH (-)	EC ($\mu\text{S}/\text{cm}$)	Troebelheid (NTU)
01	2,00 - 3,00	1,32	5,7	120	75

De troebelheid is hoger dan 10 NTU en is daarmee hoger dan de gewenste 'natuurlijke' troebelheid. Aangezien geen overschrijdingen van de grenswaarden voor nader onderzoek voor organische stoffen zijn aangetroffen, heeft dit de kwaliteit van het grondwater vermoedelijk niet beïnvloed.

Voor een overzicht van de boorpunten wordt verwezen naar bijlage 1.

2.7 Resultaten veldwerk

De bodemprofielen zijn weergegeven in bijlage 2.

Omschrijving bodemopbouw en samenstelling

Ter plaatse van de uitgevoerde grondboringen is vanaf het maaiveld tot 3,0 m. beneden het maaiveld overwegend matig fijn, zwak siltig zand aangetroffen in kleuren variërend van donkerbruin (bovengrond tot 0,5 m.) tot grijsbruin (ondergrond vanaf 0,5 m. en dieper).

Tijdens het uitvoeren van de monsternamen zijn vgeen bodemvreemde materialen of afwijkingen m.b.t. geur en kleur waargenomen.

Asbest

Tijdens de monsternamen wordt de opgeboorde grond visueel op asbestverdacht materiaal gecontroleerd. Puinhoudende monsters worden volgens standaardprocedure op 16 mm uitgezeefd waarbij de grove zeeffractie op asbestverdacht materiaal wordt gecontroleerd. Er is tijdens de monsternamen geen puin of asbestverdacht materiaal aangetroffen.

3 LABORATORIUMONDERZOEK

3.1 Omschrijving en samenstelling mengmonsters

Het laboratoriumonderzoek is uitgevoerd door Eurofins Analytico B.V. te Barneveld.

In het laboratorium zijn de mengmonsters samengesteld en heeft vervolgens het chemisch onderzoek plaatsgevonden overeenkomstig het standaardpakket (NEN 5740 paragraaf 5.6.3). Daarnaast wordt de bovengrond en het grondwater aanvullend onderzocht op DDT/DDE (som OCB's) en EOX.

a) analysepakket (meng)monster boven- en ondergrond:

- lutum, organische stofgehalte
- metalen (*barium, cadmium, kobalt, koper, kwik, lood, molybdeen, nikkel, zink*)
- minerale olie
- polychloorbifenylen (som PCB's)
- organochloorbestrijdingsmiddelen (som OCB's)
- EOX
- polycyclische aromatische koolwaterstoffen (*PAK som10*)

b) analysepakket (meng)monster boven- en ondergrond:

- lutum, organische stofgehalte
- metalen (*barium, cadmium, kobalt, koper, kwik, lood, molybdeen, nikkel, zink*)
- minerale olie
- polychloorbifenylen (som PCB's)
- polycyclische aromatische koolwaterstoffen (*PAK som10*)

c) analysepakket grondwatermonsters:

- metalen (*barium, cadmium, kobalt, koper, kwik, lood, molybdeen, nikkel, zink*)
- vluchtige aromatische koolwaterstoffen (*benzeen, toluen, ethylbenzeen, som-xylenen, styreen, naftaleen*)
- vluchtige gehalogeneerde koolwaterstoffen (*1,2-dichloorethaan, cis-1,2-dichlooretheen, trichloormethaan, 1,1,1-trichloorethaan, 1,1,2-trichloorethaan, trichlooretheen, tetrachloormethaan, tetrachlooretheen, monochloorbenzeen, dichloorbenzenen*)
- minerale olie
- polychloorbifenylen (som PCB's)
- organochloorbestrijdingsmiddelen (som OCB's)
- EOX

Analysemonster	Traject (m -mv)	Deelmonsters	Analysepakket
mm1	0,00 - 0,50	02 (0,00 - 0,50) 04 (0,00 - 0,50) 06 (0,00 - 0,50) 07 (0,08 - 0,40) 10 (0,00 - 0,50) 11 (0,00 - 0,50)	EOX, OCB, Standaardpakket bodem (nieuw) incl. luos
mm2	0,00 - 0,60	01 (0,20 - 0,60) 03 (0,00 - 0,50) 05 (0,08 - 0,40) 05 (0,40 - 0,60) 08 (0,00 - 0,50) 09 (0,00 - 0,50) 12 (0,00 - 0,50)	EOX, OCB, Standaardpakket bodem (nieuw) incl. luos
mm3	0,50 - 2,00	01 (0,60 - 1,00) 01 (1,00 - 1,50) 01 (1,50 - 2,00) 02 (0,50 - 1,00) 02 (1,00 - 1,50) 02 (1,50 - 2,00) 03 (0,50 - 0,80) 03 (0,80 - 1,10) 03 (1,10 - 1,50) 03 (1,50 - 2,00)	Standaardpakket bodem (nieuw) incl. luos

Peilbuis	Filterdiepte (m -mv)	Grondwaterstand (m -mv)	Analysepakket
01	2,00 - 3,00	1,32	EOX, OCB, Standaardpakket grondwater

3.2 Resultaten en interpretatie van het laboratoriumonderzoek

De analyseresultaten van het laboratorium onderzoek zijn weergegeven in bijlage 3 van dit rapport. Op de achtergrond- en interventiewaarden voor anorganische verbindingen (zware metalen) in de grond, is afhankelijk van het lutumgehalte en/of organische stofgehalte een correctieformule toegepast:

$$N_b = \frac{N_{st} \times (A + B \times \%lutum + C \times \%org.stof)}{(A + B \times 25 + C \times 10)}$$

- A, B en C = constanten afhankelijk van de stof.
 N_b = toetsingswaarde voor de te beoordelen bodem (mg/kg).
 N_{st} = toetsingswaarde voor de standaardbodem (mg/kg).
 %lutum = het gemeten percentage lutum.
 % org.stof = het gemeten percentage organische stof.

Voor organische verbindingen is de volgende correctieformule toegepast:

$$N_b = \frac{N_{st} \times \%org.stof}{10}$$

3.3 Overzicht analyseresultaten

In het hierna volgende overzicht zijn de analyseresultaten weergegeven.

Uitgangspunten grond:

- AW-waarde: achtergrondwaarde (met toepassing van de correctieformule).
 I-waarde: interventiewaarde (met toepassing van de correctieformule).

Uitgangspunten grondwater:

- S-waarde: streefwaarde
 I-waarde: interventiewaarde.

Voor de streefwaarden grondwater, de interventiewaarden grond en grondwater en de achtergrondwaarden grond voor een standaardbodem (10 % organische stof en 25% lutum), zie bijlage 4. Voor toepassing van de correctieformules is uitgegaan van de analytisch bepaalde organische stof- en lutumpercentages.

De analyseresultaten zijn getoetst via de BoToVa service, versie 2.0.0.

Grondmonster		mm1	mm2	mm3
Certificaatcode		2016080568	2016080568	2016080568
Boring(en)		02, 04, 06, 07, 10, 11	01, 03, 05, 05, 08, 09, 12	01, 01, 01, 02, 02, 03, 03, 03, 03
Traject (m -mv)		0,00 - 0,50	0,00 - 0,60	0,50 - 2,00
Humus	% ds	3,9	1,6	1,4
Lutum	% ds	3,4	2,7	2,0
Datum van toetsing		26-7-2016	26-7-2016	26-7-2016
Monsterconclusie		Overschrijding Achtergrondwaarde	Voldoet aan Achtergrondwaarde	Voldoet aan Achtergrondwaarde
		Meetw GSSD Index	Meetw GSSD Index	Meetw GSSD Index
PAK				
PAK 10 VROM	mg/kg ds	3,3 0,05	<0,35 -0,03	<0,35 -0,03
BESTRIJDINGSMIDDELEN				
OCB (0,7 som, waterbodern)	mg/kg ds	0,032	0,016	
DDT (som, 0.7 factor)	mg/kg ds	0,01	0,0014	
DDD (som, 0.7 factor)	mg/kg ds	0,0036	0,0014	
DDE (som, 0.7 factor)	mg/kg ds	0,0053	0,0014	
Drins (Aldrin+Dieldrin+Endrin)	mg/kg ds	0,0025 0,0064 -0	0,0021 <0,0105 -0	
HCHs (som, STI-tabel)	mg/kg ds	0,0021	0,0021	
Hexachloorbutadien	mg/kg ds	<0,001 <0,002	<0,001 <0,004	
alfa-HCH	mg/kg ds	<0,001 <0,002 0	<0,001 <0,004 0	
beta-HCH	mg/kg ds	<0,001 <0,002 0	<0,001 <0,004 0	
gamma-HCH	mg/kg ds	<0,001 <0,002 -0	<0,001 <0,004 0	
delta-HCH	mg/kg ds	<0,001 <0,002 ⁽⁶⁾	<0,001 <0,004 ⁽⁶⁾	
Isodrin	mg/kg ds	<0,001 <0,002	<0,001 <0,004	
Telodrin	mg/kg ds	<0,001 <0,002	<0,001 <0,004	
Heptachloor	mg/kg ds	<0,001 <0,002 0	<0,001 <0,004 0	
Heptachloorepoxide	mg/kg ds	<0,0036 0	<0,0070 0	
Aldrin	mg/kg ds	<0,001 <0,002	<0,001 <0,004	
Dieldrin	mg/kg ds	0,0011 0,0028	<0,001 <0,004	
Endrin	mg/kg ds	<0,001 <0,002	<0,001 <0,004	
DDE (som)	mg/kg ds	0,014 -0,04	<0,0070 -0,04	
2,4-DDE (ortho, para-DDE)	mg/kg ds	<0,001 <0,002	<0,001 <0,004	
4,4-DDE (para, para-DDE)	mg/kg ds	0,0046 0,0118	<0,001 <0,004	
DDD (som)	mg/kg ds	0,0092 -0	<0,0070 -0	
2,4-DDD (ortho, para-DDD)	mg/kg ds	<0,001 <0,002	<0,001 <0,004	
4,4-DDD (para, para-DDD)	mg/kg ds	0,0029 0,0074	<0,001 <0,004	
DDT (som)	mg/kg ds	0,027 -0,12	<0,0070 -0,13	
2,4-DDT (ortho, para-DDT)	mg/kg ds	0,002 0,005	<0,001 <0,004	
4,4-DDT (para, para-DDT)	mg/kg ds	0,0084 0,0215	<0,001 <0,004	
alfa-Endosulfan	mg/kg ds	<0,001 <0,002 0	<0,001 <0,004 0	
beta-Endosulfan	mg/kg ds	<0,001 0,001 ⁽⁶⁾	<0,001 0,001 ⁽⁶⁾	
Chloordaan (cis + trans)	mg/kg ds	<0,0036 0	<0,0070 0	
cis-Chloordaan	mg/kg ds	<0,001 <0,002	<0,001 <0,004	
trans-Chloordaan	mg/kg ds	<0,001 <0,002	<0,001 <0,004	
DDT,DDE,DDD (som, 0.7 factor)	mg/kg ds	0,019	0,0042	
Aldrin/dieldrin/endrin (som, 0.7 fa)	mg/kg ds	0,0025	0,0021	
HCH (som, 0.7 factor)	mg/kg ds	0,0021	0,0021	
Heptachloorepoxide (som, 0.7 factor)	mg/kg ds	0,0014	0,0014	
Chloordaan (som, 0.7 factor)	mg/kg ds	0,0014	0,0014	
OCB (som, 0.7 factor)	mg/kg ds	0,03	0,015	
cis-Heptachloorepoxide	mg/kg ds	<0,001 <0,002	<0,001 <0,004	
trans-Heptachloorepoxide	mg/kg ds	<0,001 <0,002	<0,001 <0,004	
Endosulfansulfaat	mg/kg ds	<0,002 <0,004 ⁽⁶⁾	<0,002 <0,007 ⁽⁶⁾	
Som 21 Organochloorhoud. bestrijdingsm	mg/kg ds	0,077	<0,074	

GECHLOOREERDE KOOLWATERSTOFFEN										
Hexachloorbenzeen (HCB)	mg/kg ds	<0,001	<0,002	-0	<0,001	<0,004	-0			
EOX	mg/kg ds	<0,1	0,2 ⁽⁶⁾		<0,1	0,4 ⁽⁶⁾				
PCB (7) (som, 0.7 factor)	mg/kg ds	0,0061			0,0049			0,0049		
PCB (som 7)	mg/kg ds		0,016	-0		<0,025	0,01		<0,025	0,01
METALEN										
Kobalt [Co]	mg/kg ds	3,3	10,1	-0,03	3,4	11,1	-0,02	<3	<7	-0,05
Koper [Cu]	mg/kg ds	5,7	10,6	-0,2	5,6	11,3	-0,19	<5	<7	-0,22
Nikkel [Ni]	mg/kg ds	<4	<7	-0,43	<4	<8	-0,42	<4	<8	-0,42
Zink [Zn]	mg/kg ds	20	42	-0,17	<20	<32	-0,19	<20	<33	-0,18
Cadmium [Cd]	mg/kg ds	<0,2	<0,2	-0,03	<0,2	<0,2	-0,03	<0,2	<0,2	-0,03
Molybdeen [Mo]	mg/kg ds	<1,5	<1,1	-0	<1,5	<1,1	-0	<1,5	<1,1	-0
Barium [Ba]	mg/kg ds	22	73 ⁽⁶⁾		<20	<50 ⁽⁶⁾		<20	<54 ⁽⁶⁾	
Lood [Pb]	mg/kg ds	19	28	-0,05	<10	<11	-0,08	<10	<11	-0,08
Kwik [Hg]	mg/kg ds	<0,05	<0,05	-0	<0,05	<0,05	-0	<0,05	<0,05	-0
OVERIG										
Droge stof	% m/m	84,3	84,3 ⁽⁶⁾		91	91 ⁽⁶⁾		86,8	86,8 ⁽⁶⁾	
Lutum	%	3,4			2,7			2,0		
Organische stof (humus)	%	3,9			1,6			1,4		
Gloeirest	% (m/m) ds	95,9			98,2			98,5		
OVERIGE (ORGANISCHE) VERBINDINGEN										
Minerale olie C10 - C40	mg/kg ds	54	138	-0,01	<35	<123	-0,01	<35	<123	-0,01

- <d : kleiner dan de detectielimiet
 8,88 : <= Achtergrondwaarde
 8,88 : Kleiner Interventiewaarde
 8,88 : > Interventiewaarde
 6 : Heeft geen normwaarde
 # : verhoogde rapportagegrens
 GSSD : Gestandaardiseerde meetwaarde
 Index : (GSSD - AW) / (I - AW)

Watermonster		01-1-1
Datum		19-7-2016
Filterdiepte (m -mv)		2,00 - 3,00
Datum van toetsing		26-7-2016
Monsterconclusie		Voldoet aan Streefwaarde
		Meetw GSSD Index
PAK		
Naftaleen	µg/l	<0,02 <0,01 0
PAK 10 VROM	-	<0,00020 ⁽¹¹⁾
AROMATISCHE VERBINDINGEN		
BTEX (som)	µg/l	<0,9 0,6 ⁽⁶⁾
Xylenen (som, 0.7 factor)	µg/l	0,21
Benzeen	µg/l	<0,2 <0,1 -0
Ethylbenzeen	µg/l	<0,2 <0,1 -0,03
Tolueen	µg/l	<0,2 <0,1 -0,01
Xylenen (som)	µg/l	<0,21 <0,1 0
meta-/para-Xyleen (som)	µg/l	<0,2 <0,1
ortho-Xyleen	µg/l	<0,1 <0,1
Styreen (Vinylbenzeen)	µg/l	<0,2 <0,1 -0,02
Som 16 Aromatische oplosmiddelen	µg/l	<0,77 ^(2,14)
BESTRIJDINGSMIDDELEN		
DDT (som, 0.7 factor)	µg/l	0,014
DDD (som, 0.7 factor)	µg/l	0,014
DDE (som, 0.7 factor)	µg/l	0,014
Drins (Aldrin+Dieldrin+Endrin)	µg/l	<0,021
Drins (Aldrin+Dieldrin+Endrin)	µg/l	0,021
DDT/DDE/DDD (som)	µg/l	<0,042 4,2
HCHs (som, STI-tabel)	µg/l	<0,025 -0,03
HCHs (som, STI-tabel)	µg/l	0,024

Projectnummer : 1623110
 Versie : 01
 Revisiestatus : definitief

Rapportagedatum : 26 juli 2016
 Autorisatiedatum : 26 juli 2016

Watermonster		01-1-1		
Datum		19-7-2016		
Filterdiepte (m -mv)		2,00 - 3,00		
Datum van toetsing		26-7-2016		
Monsterconclusie		Voldoet aan Streefwaarde		
Hexachloorbutadien	µg/l	<0,01	0,01 ⁽⁶⁾	
alfa-HCH	µg/l	<0,01	<0,01	
beta-HCH	µg/l	<0,008	<0,006	
gamma-HCH	µg/l	<0,009	<0,006	
delta-HCH	µg/l	<0,008	<0,006	
Isodrin	µg/l	<0,03	0,02 ⁽⁶⁾	
Telodrin	µg/l	<0,03	0,02 ⁽⁶⁾	
Heptachloor	µg/l	<0,01	<0,01	0,03
Heptachloorepoxide	µg/l		<0,014	0
Aldrin	µg/l	<0,01	<0,01	
Dieldrin	µg/l	<0,01	<0,01	
Endrin	µg/l	<0,01	<0,01	
2,4-DDE (ortho, para-DDE)	µg/l	<0,01	<0,01	
4,4-DDE (para, para-DDE)	µg/l	<0,01	<0,01	
2,4-DDD (ortho, para-DDD)	µg/l	<0,01	<0,01	
4,4-DDD (para, para-DDD)	µg/l	<0,01	<0,01	
2,4-DDT (ortho, para-DDT)	µg/l	<0,01	<0,01	
4,4-DDT (para, para-DDT)	µg/l	<0,01	<0,01	
alfa-Endosulfan	µg/l	<0,01	<0,01	0
beta-Endosulfan	µg/l	<0,01	0,01 ⁽⁶⁾	
Chloordaan (cis + trans)	µg/l		<0,014	0,07
cis-Chloordaan	µg/l	<0,01	<0,01	
trans-Chloordaan	µg/l	<0,01	<0,01	
DDT,DDE,DDD (som, 0.7 factor)	µg/l	0,042		
Aldrin/dieldrin/endrin (som, 0.7 fa)	µg/l	0,021		
HCH (som, 0.7 factor)	µg/l	0,024		
Heptachloorepoxide (som, 0.7 factor)	µg/l	0,014		
Chloordaan (som, 0.7 factor)	µg/l	0,014		
OCB (som, 0.7 factor)	µg/l	0,18		
cis-Heptachloorepoxide	µg/l	<0,01	<0,01	
trans-Heptachloorepoxide	µg/l	<0,01	<0,01	
Endosulfansulfaat	µg/l	<0,01	0,01 ⁽⁶⁾	
GECHLOREERDE KOOLWATERSTOFFEN				
Dichloorpropanen (0,7 som, 1,1+1,2+1,3)	µg/l	0,42		
cis + trans-1,2-Dichlooretheen	µg/l		<0,14	0,01
1,1-Dichlooretheen	µg/l	<0,1	<0,1	0,01
cis-1,2-Dichlooretheen	µg/l	<0,1	<0,1	
trans-1,2-Dichlooretheen	µg/l	<0,1	<0,1	
PCB 138	µg/l	<0,006	<0,004	
PCB 153	µg/l	<0,006	<0,004	
PCB 180	µg/l	<0,006	<0,004	
PCB 28	µg/l	<0,006	<0,004	
PCB 52	µg/l	<0,006	<0,004	
PCB 101	µg/l	<0,006	<0,004	
PCB 118	µg/l	<0,006	<0,004	
Hexachloorbenzeen (HCB)	µg/l	<0,005	<0,004	0,01
EOX	µg/l	<1	1 ⁽⁶⁾	
Dichloormethaan	µg/l	<0,2	<0,1	0
Trichloormethaan (Chloroform)	µg/l	<0,2	<0,1	-0,01
Tribroommethaan (bromoform)	µg/l	<0,2	<0,1 ⁽¹⁴⁾	
Tetrachloormethaan (Tetra)	µg/l	<0,1	<0,1	0,01
1,1-Dichloorethaan	µg/l	<0,2	<0,1	-0,01
1,2-Dichloorethaan	µg/l	<0,2	<0,1	-0,02
1,2-Dichloorpropaan	µg/l	<0,2	<0,1	
1,1,1-Trichloorethaan	µg/l	<0,1	<0,1	0

Projectnummer : 1623110
 Versie : 01
 Revisiestatus : definitief

Rapportagedatum : 26 juli 2016
 Autorisatiedatum : 26 juli 2016

Watermonster		01-1-1		
Datum		19-7-2016		
Filterdiepte (m -mv)		2,00 - 3,00		
Datum van toetsing		26-7-2016		
Monsterconclusie		Voldoet aan Streefwaarde		
1,1,2-Trichloorethaan	µg/l	<0,1	<0,1	0
Trichlooretheen (Tri)	µg/l	<0,2	<0,1	-0,05
Tetrachlooretheen (Per)	µg/l	<0,1	<0,1	0
Chloorbenzenen (som)	-		<0,0070 ⁽¹¹⁾	
Vinylchloride	µg/l	<0,1	<0,1	0,02
1,2-Dichloorethenen (som, 0.7 fact)	µg/l	0,14		
PCB (7) (som, 0.7 factor)	µg/l	0,029		
PCB (som 7)	µg/l		<0,029	
1,3-Dichloorpropaan	µg/l	<0,2	<0,1	
CKW (som)	µg/l	<1,6		
1,1-Dichloorpropaan	µg/l	<0,2	<0,1	
Dichloorpropaan	µg/l		<0,42	-0
METALEN				
Kobalt [Co]	µg/l	<2	<1	-0,24
Koper [Cu]	µg/l	3,6	3,6	-0,19
Nikkel [Ni]	µg/l	<3	<2	-0,22
Zink [Zn]	µg/l	<10	<7	-0,08
Cadmium [Cd]	µg/l	<0,2	<0,1	-0,05
Molybdeen [Mo]	µg/l	<2	<1	-0,01
Barium [Ba]	µg/l	<20	<14	-0,06
Lood [Pb]	µg/l	<2	<1	-0,23
Kwik [Hg]	µg/l	<0,05	<0,04	-0,04
OVERIGE (ORGANISCHE) VERBINDINGEN				
Minerale olie C10 - C40	µg/l	<50	<35	-0,03

<d	: kleiner dan de detectielimiet
8,88	: <= Streefwaarde
8,88	: > Streefwaarde
8,88	: > Interventiewaarde
11	: Enkele parameters ontbreken in de berekening van de somfractie
14	: Streefwaarde ontbreekt zorgplicht van toepassing
2	: Enkele parameters ontbreken in de som
6	: Heeft geen normwaarde
#	: verhoogde rapportagegrens
GSSD	: Gestandaardiseerde meetwaarde
Index	: (GSSD - S) / (I - S)

4 SAMENVATTING, CONCLUSIE en AANBEVELING

4.1 Samenvatting

De resultaten van het verrichte verkennend onderzoek naar een eventuele bodemverontreiniging op de onderzochte locatie aan de **Zwolseweg 390 te Wenum-Wiesel**, kunnen als volgt worden samengevat:

Overschrijdingstabel grond

Analysemonster	Traject (m -mv)	> AW (+index)	> I (+index)
mm1	0,00 - 0,50	PAK 10 VROM (0,05)	-
mm2	0,00 - 0,60	-	-
mm3	0,50 - 2,00	-	-

> AW	: > Achtergrondwaarde
> I	: > Interventiewaarde
Index	: (GSSD - AW) / (I - AW)

Overschrijdingstabel grondwater

Peilbuis	Filterdiepte (m -mv)	> S (+index)	> I (+index)
01	2,00 - 3,00	-	-

> S : > Streefwaarde
 > I : > Interventiewaarde
 Index : (GSSD - S) / (I - S)

4.2 Conclusie

De onderzoekshypothese "verdachte locatie" met betrekking tot de aanwezigheid van bestrijdingsmiddelen wordt op grond van de analyseresultaten van de grondmonsters verworpen. Er is geen verontreiniging met bestrijdingsmiddelen aangetroffen.

Wel is een lichte verontreiniging in de bovengrond aangetroffen met PAK. Formeel gesproken is de kwalificatie verdacht van toepassing.

De aangetroffen concentratie is echter van lichte aard en geven geen aanleiding tot aanvullend onderzoek.

De invloed hiervan op de volksgezondheid en het milieu is nihil.

4.3 AanbevelingBovengrond

Uit de toetsing van de analyseresultaten aan de Circulaire Bodemsanering 2013 blijkt dat in het bovengrondmengmonster vanaf het maaiveld tot 0,5 m.-mv. een overschrijding van de achtergrondwaarde is aangetroffen met PAK.

De concentratie blijft echter beneden de grenswaarde voor nader onderzoek en is niet van een omvang waardoor de volksgezondheid of het milieu mogelijk schade zal worden toegebracht. Met betrekking tot de voorgenomen bouwactiviteiten op de onderzochte locatie, zijn milieutechnisch geen belemmeringen aan te geven.

Ondergrond

Uit de toetsing van de analyseresultaten aan de Circulaire Bodemsanering 2013 blijkt dat de gemeten gehalten in de ondergrond vanaf 0,5 tot 2,0 m. -mv. beneden de achtergrondwaarden liggen. Met betrekking tot de voorgenomen bouwactiviteiten op de onderzochte locatie, zijn milieutechnisch geen belemmeringen aan te geven.

Grondwater

Uit de toetsing van de analyseresultaten aan de Circulaire Bodemsanering 2013 blijkt dat in het grondwater geen overschrijdingen van de streefwaarden zijn aangetroffen. Met betrekking tot het voorgenomen gebruik van de onderzochte locatie, zijn milieutechnisch geen beperkingen aan te geven.

Asbest

Tijdens de terreininspectie en de monsternamen van de grond zijn geen asbestverdachte materialen op of in de bodem aangetroffen.

BIJLAGE 1 **Overzicht boorpunten**
Kadastrale situatie
Topografische aanduiding

Bentweideweg

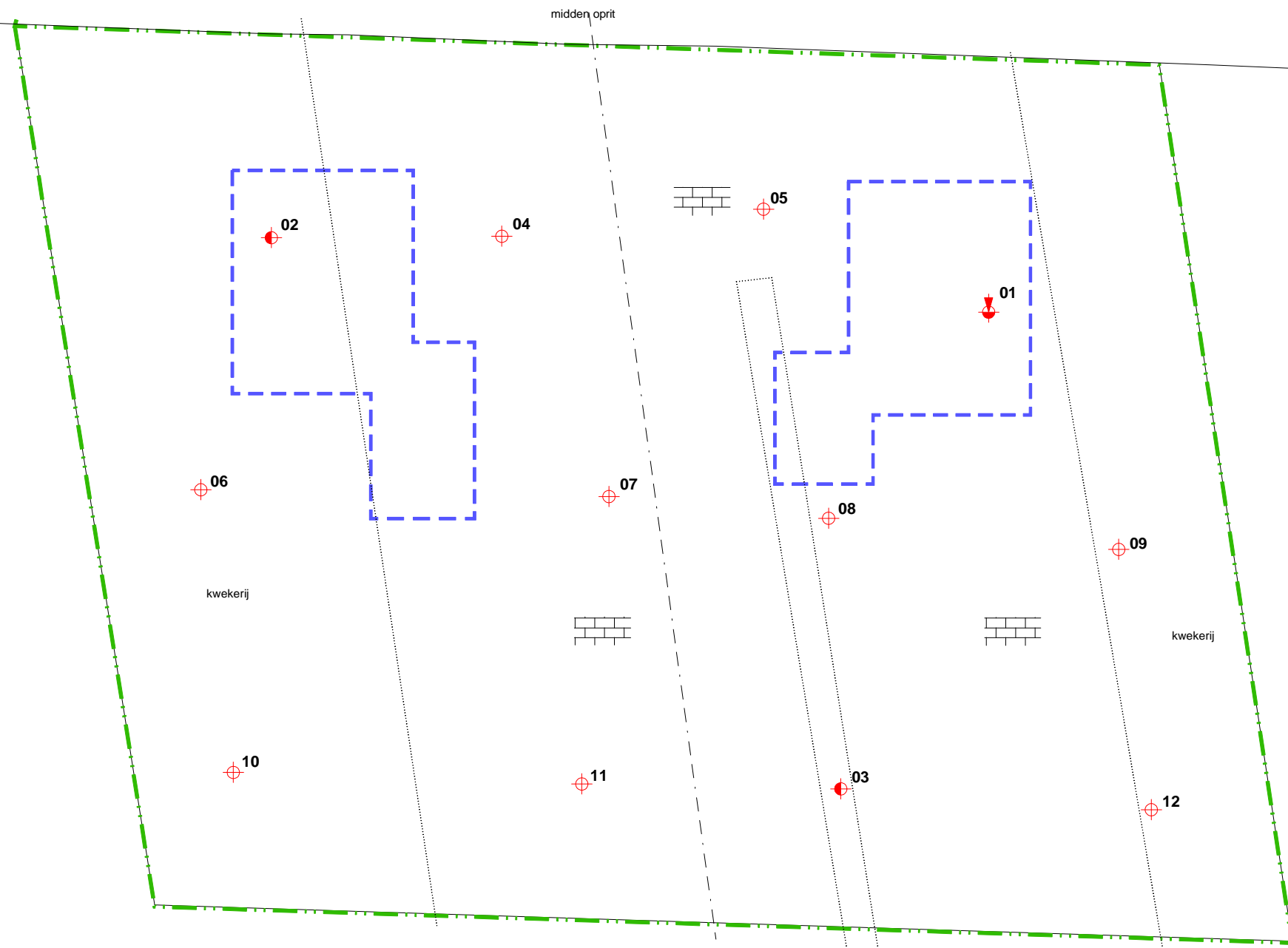

RENVOOI

- Boring tot 0,5 m. -mv.
- Boring tot 1,0 m. -mv.
- Boring tot 2,0 m. -mv.
- Boring met peilfilter
- Begrenzing onderzoekslocatie
- Te bouwen
- gras
- grind
- klinkers / tegels
- puin
- beton / asfalt
- oppervlaktewater

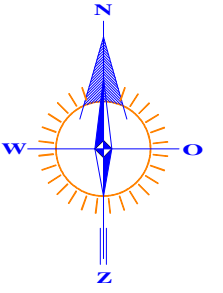

OVERZICHT BOORPUNTEN

GRONDVITAAL BV		VOORTHUIZERSTRAAT 256 3881 SN PUTTEN TEL. 0341 491323 / FAX 491806	
BODEMONDERZOEK / ASBESTINVENTARISATIE			
Opdrachtgever:	Tuincentrum Brinkman		
Adres:	Zwolsesweg 390, 7345 AL Wenum-Wiesel		
Locatieadres:	Zwolsesweg 390, 7345 AL Wenum-Wiesel		
Datum:	juli 2016	Projectnummer:	1623110
GET. RV	FORMAAT A3	SCHAAL: 1:250	BIJLAGE 1

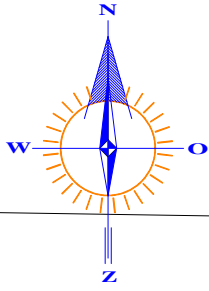

RENVOOI	
	perceelsgrens
	geografisch besluitvormingsgebied: een bouwkaavel
	onderzoekslocatie vooronderzoek
	onderzoekslocatie bodemonderzoek

7392

7390

400

7

7391

Bentweideweg

7540

2

7539

396

6555

394A

6392

394

6458

6039

392

6393

6459

7730

390

6834

388

6988

Zwolseweg

386

0 10 m 50 m

Kadastrale gemeente APELDOORN
 Sectie D
 Perceel 6459
 Schaal 1 : 1000

GRONDVITAAL BV		VOORTHUIZERSTRAAT 256 3881 SN PUTTEN TEL. 0341 491323 / FAX 491806	
BODEMONDERZOEK / ASBESTINVENTARISATIE			
Opdrachtgever:	Tuincentrum Brinkman		
Adres:	Zwolseweg 390, 7345 AL Wenum-Wiesel		
Locatieadres:	Zwolseweg 390, 7345 AL Wenum-Wiesel		
Datum:	juli 2016	Projectnummer:	1623110
GET. RV	FORMAAT A4	SCHAAL: 1 : 1000	BIJLAGE 1

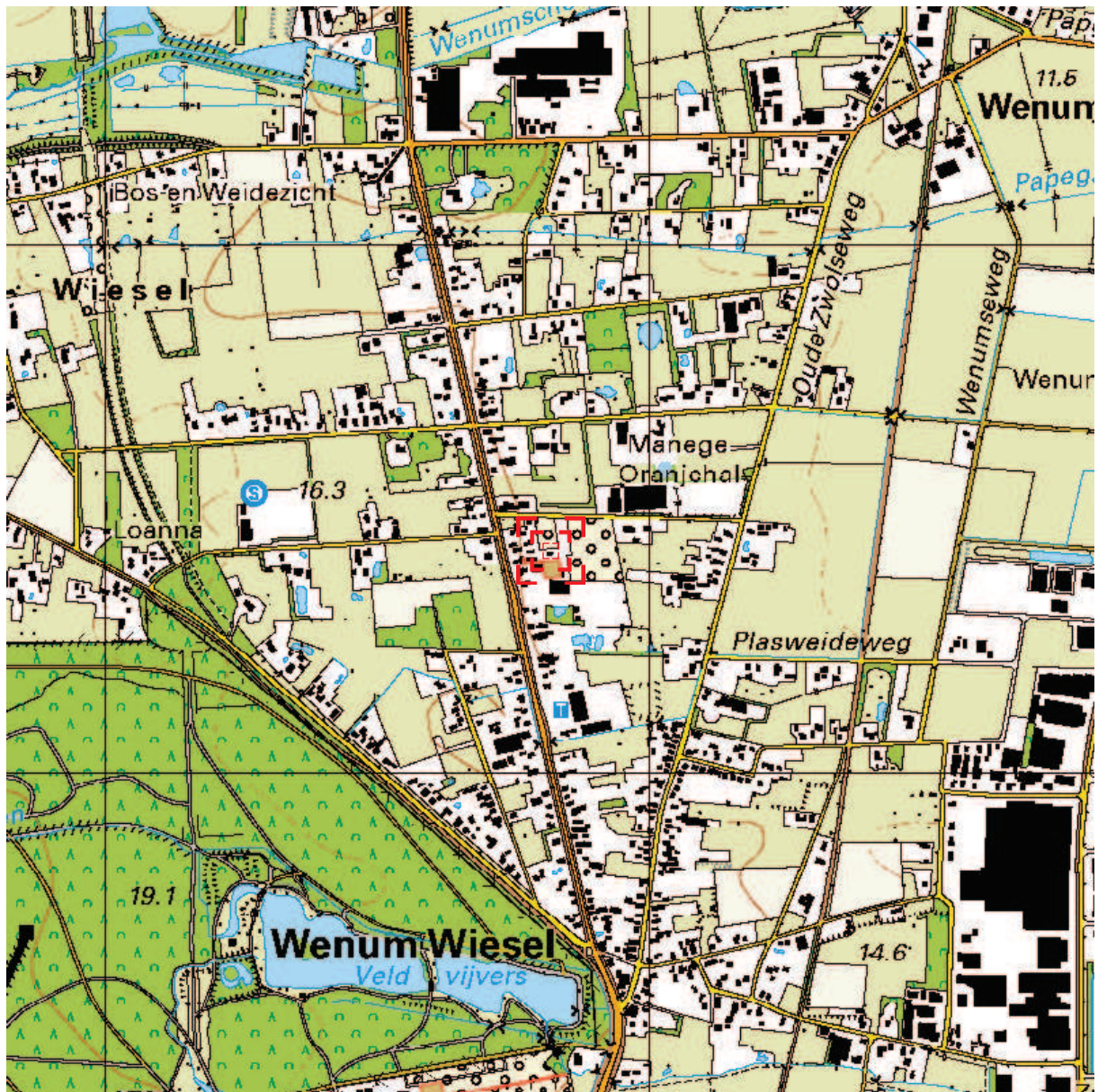

Deze kaart is noordgericht.

Schaal 1: 12500

 Hier bevindt zich Kadastraal object APELDOORN D 6459
Zwolseweg 390, 7345 AL WENUM WIESEL
CC-BY Kadaster.



<p>BEBOUWING a bebouwd gebied b gebouwen c hoogbouw d kas</p> <p>WEGEN autosnelweg hoofdweg met gescheiden rijbanen hoofdweg regionale weg met gescheiden rijbanen regionale weg lokale weg met gescheiden rijbanen lokale weg weg met losse of slechte verharding onverharde weg straat/overige weg voetgangersgebied fietspad pad, voetpad weg in aanleg</p> <p>viaduct aquaduct tunnel vaste brug beweegbare brug brug op pijlers</p>	<p>SPOORWEGEN spoorweg: enkelspoor spoorweg: meersporig a station b spoorweg in tunnel tramweg</p> <p>a sneltram b sneltramhalte a metro bovengronds b metrostation</p> <p>HYDROGRAFIE waterloop: smaller dan 3 m waterloop: 3-6 m breed waterloop: breder dan 6 m a schutsluis b stuwen c koedam a duiker b grondduiker c afsluitbare duiker</p> <p>BODEMGEBRUIK a grasland met sloten b akkerland met greppels c boomgaard d fruitwekerij e boomwekerij f grasland met populierenopstand g loofbos h naaldbos i gemengd bos j griend k heide l zand m drasland, moeras n rietland o dodenakker, begraafplaats p overig bodemgebruik</p>	<p>OVERIGE SYMBOLEN a religieus gebouw b toren, hoge koepel c religieus gebouw met toren d markant object e watertoren f vuurtoren a gemeentehuis b postkantoor c politiebureau d wegwijzer a kapel b kruis c vlampijp d telescoop a windmolen b waterradmolen c windmotor d windturbine a oliepompijninstallatie b seinmast c zendmast a hunebed b monument c gemaal a kampeerterrain b sportcomplex c ziekenhuis a paal b grenspunt c boom a schietbaan b afrastrering c hoogspanningsleiding met mast d muur e geluidswering</p>
---	---	---

BIJLAGE 2 **Bodemprofielen**

Legenda (conform NEN 5104)

grind

	Grind, siltig
	Grind, zwak zandig
	Grind, matig zandig
	Grind, sterk zandig
	Grind, uiterst zandig

zand

	Zand, kleiig
	Zand, zwak siltig
	Zand, matig siltig
	Zand, sterk siltig
	Zand, uiterst siltig

veen

	Veen, mineraalarm
	Veen, zwak kleiig
	Veen, sterk kleiig
	Veen, zwak zandig
	Veen, sterk zandig

klei

	Klei, zwak siltig
	Klei, matig siltig
	Klei, sterk siltig
	Klei, uiterst siltig
	Klei, zwak zandig
	Klei, matig zandig
	Klei, sterk zandig

leem

	Leem, zwak zandig
	Leem, sterk zandig

overige toevoegingen

	zwak humeus
	matig humeus
	sterk humeus
	zwak grindig
	matig grindig
	sterk grindig

geur

	geen geur
	zwakke geur
	matige geur
	sterke geur
	uiterste geur

olie

	geen olie-water reactie
	zwakke olie-water reactie
	matige olie-water reactie
	sterke olie-water reactie
	uiterste olie-water reactie

p.i.d.-waarde

	>0
	>1
	>10
	>100
	>1000
	>10000

monsters

	geroerd monster
	ongeroerd monster
	volumering

overig

	bijzonder bestanddeel
	Gemiddeld hoogste grondwaterstand
	grondwaterstand
	Gemiddeld laagste grondwaterstand

	slib
	water

peilbuis

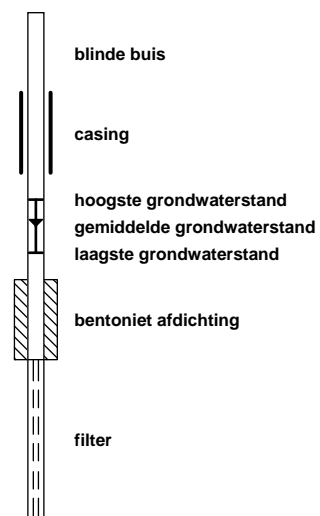

Boring: 01

Datum: 08-07-2016

Boormeester: mh

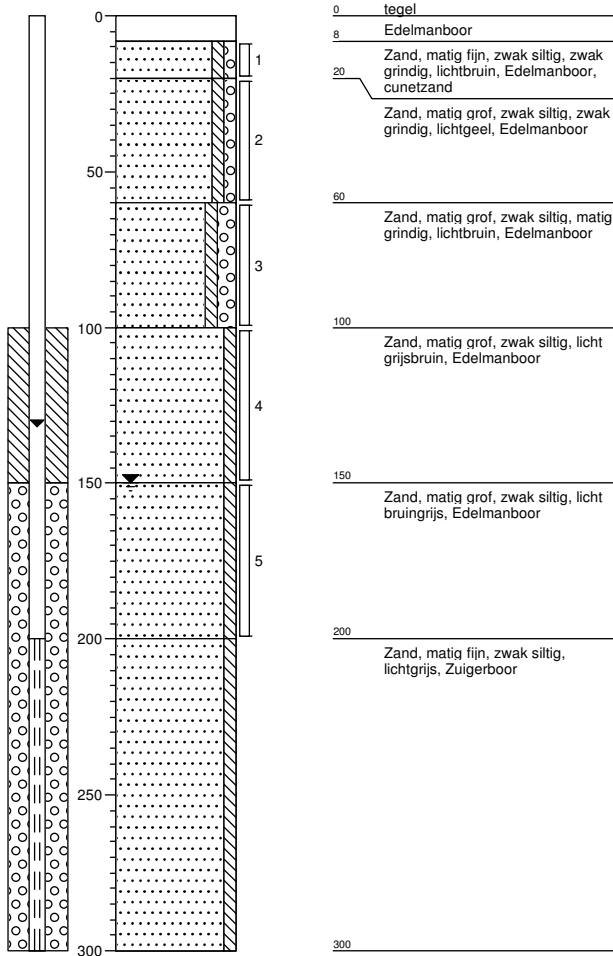

Boring: 02

Datum: 08-07-2016

Boormeester: mh

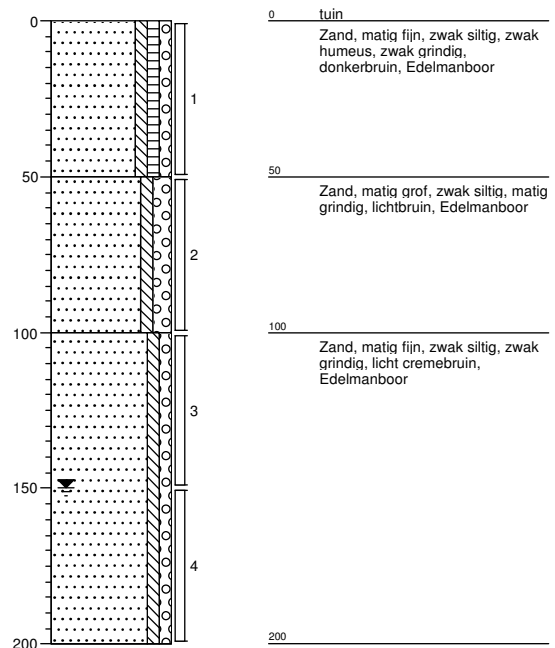

Grondvitaal BV

Projectnummer: 1623110

Projectnaam: Zwolseweg 390 te Wenum-Wiesel

getekend volgens NEN 5104

Bijlage 2

Boring: 03

Datum: 08-07-2016

Boormeester: mh

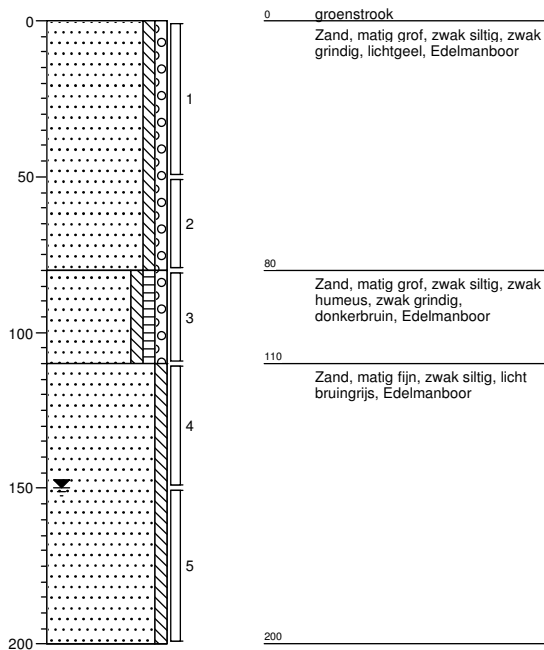

Boring: 04

Datum: 08-07-2016

Boormeester: mh

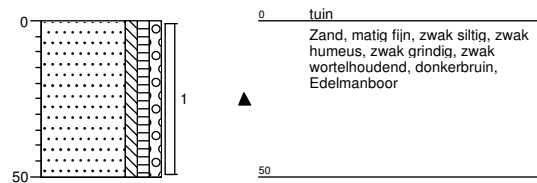

Boring: 05

Datum: 08-07-2016

Boormeester: mh

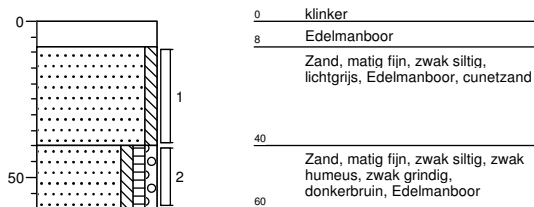

Boring: 06

Datum: 08-07-2016

Boormeester: mh

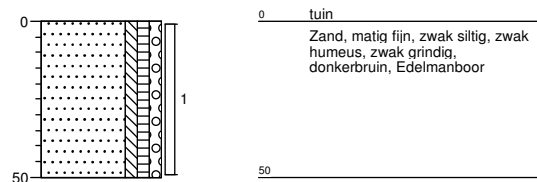

Boring: 07

Datum: 08-07-2016

Boormeester: mh

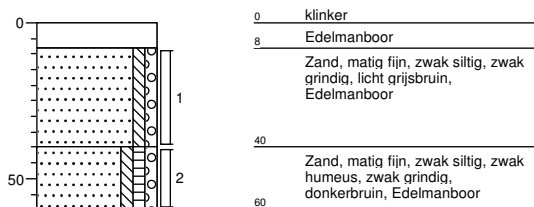

Boring: 08

Datum: 08-07-2016

Boormeester: mh

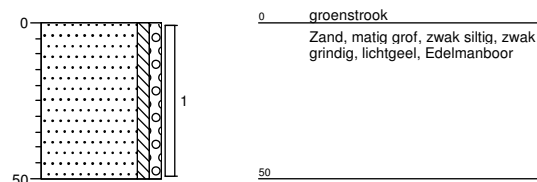

Grondvitaal BV

Projectnummer: 1623110

Projectnaam: Zwolseweg 390 te Wenum-Wiesel

getekend volgens NEN 5104

Bijlage 2

Boring: 09

Datum: 08-07-2016

Boormeester: mh

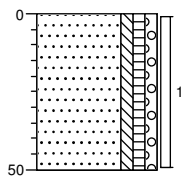

0 groenstrook
Zand, matig fijn, zwak siltig, zwak humeus, zwak grindig, donkerbruin, Edelmanboor
50

Boring: 10

Datum: 08-07-2016

Boormeester: mh

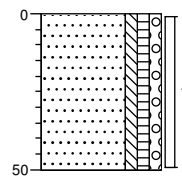

0 tuin
Zand, matig fijn, zwak siltig, zwak humeus, zwak grindig, donkerbruin, Edelmanboor
50

Boring: 11

Datum: 08-07-2016

Boormeester: mh

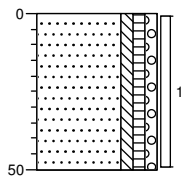

0 tuin
Zand, matig fijn, zwak siltig, zwak humeus, zwak grindig, donkerbruin, Edelmanboor
50

Boring: 12

Datum: 08-07-2016

Boormeester: mh

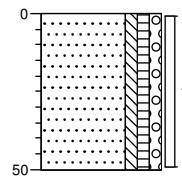

0 groenstrook
Zand, matig fijn, zwak siltig, zwak humeus, zwak grindig, donkerbruin, Edelmanboor
50

Grondvitaal BV

Projectnummer: 1623110

Projectnaam: Zwolseweg 390 te Wenum-Wiesel

getekend volgens NEN 5104

Bijlage 2

BIJLAGE 3 Analyseresultaten



Grondvitaal
T.a.v. R. de Vries
Voorthuizerstraat 256
3881 SN PUTTEN

Analyscertificaat

Datum: 15-Jul-2016

Hierbij ontvangt u de resultaten van het navolgende laboratoriumonderzoek.

Certificaatnummer/Versie	2016080568/1
Uw project/verslagnummer	1623110
Uw projectnaam	Zwolseweg 390 te Wenum-Wiesel
Uw ordernummer	
Monster(s) ontvangen	08-Jul-2016

Dit certificaat mag uitsluitend in zijn geheel worden gereproduceerd.
De analyse resultaten hebben alleen betrekking op het beproefde object.

De grondmonsters worden tot 4 weken na datum ontvangst bewaard en watermonsters tot 2 weken na datum ontvangst. Zonder tegenbericht worden de monsters nadien afgevoerd.
Indien de monsters langer bewaard dienen te blijven verzoeken wij U dit exemplaar uiterlijk 1 werkdag voor afloop van de standaardbewaarperiode ondertekend aan ons te retourneren. Voor de kosten van het langer bewaren van monsters verwijzen wij naar de prijslijst.

Bewaren tot:

Datum:

Naam:

Handtekening:

Wij vertrouwen erop uw opdracht hiermee naar verwachting te hebben uitgevoerd, mocht U naar aanleiding van dit analyscertificaat nog vragen hebben verzoeken wij U contact op te nemen met de afdeling Verkoop en Advies.

Met vriendelijke groet,

Eurofins Analytico B.V.



Ing. A. Veldhuizen
Technical Manager

Eurofins Analytico B.V.

Gildeweg 44-46
3771 NB Barneveld
P.O. Box 459
3770 AL Barneveld NL

Tel. +31 (0)34 242 63 00
Fax +31 (0)34 242 63 99
E-mail info-env@eurofins.nl
Site www.eurofins.nl

BNP Paribas S.A. 227 9245 25
VAT/BTW No. NL 8043.14.883.B01
KvK No. 09088623
IBAN: NL71BNPA0227924525
BIC: BNPANL2A

Eurofins Analytico B.V. is ISO 14001: 2004 gecertificeerd door TÜV en erkend door het Vlaamse Gewest (OVAM en Dep. LNE), het Brusselse Gewest (BIM), het Waalse Gewest (DGRNE-OWD) en door de overheid van Luxemburg (MEV).

Analysecertificaat

Uw project/verslagnummer	1623110	Certificaatnummer/Versie	2016080568/1
Uw projectnaam	Zwolseweg 390 te Wenum-Wiesel	Startdatum	08-Jul-2016
Uw ordernummer		Rapportagedatum	15-Jul-2016/18:14
Monsternemer	M.C. van der Heijden	Bijlage	A, B, C
Monstermatrix	Grond; Grond (AS3000)	Pagina	1/3

Analyse	Eenheid	1	2	3
Voorbehandeling				
Cryogeen malen AS3000		Uitgevoerd	Uitgevoerd	Uitgevoerd
Bodemkundige analyses				
S Droge stof	% (m/m)	84.3	91.0	86.8
S Organische stof	% (m/m) ds	3.9	1.6	1.4
Q Gloeirest	% (m/m) ds	95.9	98.2	98.5
S Korrelgrootte < 2 µm (Lutum)	% (m/m) ds	3.4	2.7	<2.0
Metalen				
S Barium (Ba)	mg/kg ds	22	<20	<20
S Cadmium (Cd)	mg/kg ds	<0.20	<0.20	<0.20
S Kobalt (Co)	mg/kg ds	3.3	3.4	<3.0
S Koper (Cu)	mg/kg ds	5.7	5.6	<5.0
S Kwik (Hg)	mg/kg ds	<0.050	<0.050 ¹⁾	<0.050
S Molybdeen (Mo)	mg/kg ds	<1.5	<1.5	<1.5
S Nikkel (Ni)	mg/kg ds	<4.0	<4.0	<4.0
S Lood (Pb)	mg/kg ds	19	<10	<10
S Zink (Zn)	mg/kg ds	20	<20	<20
Minerale olie				
Minerale olie (C10-C12)	mg/kg ds	<3.0	<3.0	<3.0
Minerale olie (C12-C16)	mg/kg ds	<5.0	<5.0	<5.0
Minerale olie (C16-C21)	mg/kg ds	7.0	<5.0	<5.0
Minerale olie (C21-C30)	mg/kg ds	17	<11	<11
Minerale olie (C30-C35)	mg/kg ds	18	<5.0	<5.0
Minerale olie (C35-C40)	mg/kg ds	<6.0	<6.0	<6.0
S Minerale olie totaal (C10-C40)	mg/kg ds	54	<35	<35
Chromatogram olie (GC)		Zie bijl.		
Somparameter organohalogen verbindingen				
Q EOX	mg/kg ds	<0.10	<0.10	
Organo chloorbestrijdingsmiddelen, OCB				
S alfa-HCH	mg/kg ds	<0.0010	<0.0010	

Nr.	Monsteromschrijving	Datum monstername	Monster nr.
1	mm1	08-Jul-2016	9105895
2	mm2	08-Jul-2016	9105896
3	mm3	08-Jul-2016	9105897

Q: door RvA geaccrediteerde verrichting
 A: AP04 erkende verrichting
 S: AS 3000 erkende verrichting
 V: VLAREL erkende verrichting

Dit certificaat mag uitsluitend in zijn geheel worden gereproduceerd.

Eurofins Analytico B.V.

Gildeweg 44-46
 3771 NB Barneveld
 P.O. Box 459
 3770 AL Barneveld NL
 Tel. +31 (0)34 242 63 00
 Fax +31 (0)34 242 63 99
 E-mail info-env@eurofins.nl
 Site www.eurofins.nl

BNP Paribas S.A. 227 9245 25
 VAT/BTW No. NL 8043.14.883.B01
 KvK No. 09088623
 IBAN: NL71BNP0227924525
 BIC: BNPANL2A

Eurofins Analytico B.V. is ISO 14001: 2004 gecertificeerd door TÜV en erkend door het Vlaamse Gewest (OVAM en Dep. LNE), het Brusselse Gewest (BIM), het Waalse Gewest (DGRNE-OWD) en door de overheid van Luxemburg (MEV).

Analysecertificaat

Uw project/verslagnummer	1623110	Certificaatnummer/Versie	2016080568/1
Uw projectnaam	Zwolseweg 390 te Wenum-Wiesel	Startdatum	08-Jul-2016
Uw ordernummer		Rapportagedatum	15-Jul-2016/18:14
Monsternemer	M.C. van der Heijden	Bijlage	A, B, C
Monstermatrix	Grond; Grond (AS3000)	Pagina	2/3

Analyse	Eenheid	1	2	3
S beta-HCH	mg/kg ds	<0.0010	<0.0010	
S gamma-HCH	mg/kg ds	<0.0010	<0.0010	
S delta-HCH	mg/kg ds	<0.0010	<0.0010	
S Hexachloorbenzeen	mg/kg ds	<0.0010	<0.0010	
S Heptachloor	mg/kg ds	<0.0010	<0.0010	
S Heptachloorepoxide(cis- of A)	mg/kg ds	<0.0010	<0.0010	
S Heptachloorepoxide(trans- of B)	mg/kg ds	<0.0010	<0.0010	
S Hexachloorbutadieen	mg/kg ds	<0.0010	<0.0010	
S Aldrin	mg/kg ds	<0.0010	<0.0010	
S Dieldrin	mg/kg ds	0.0011	<0.0010	
S Endrin	mg/kg ds	<0.0010	<0.0010	
S Isodrin	mg/kg ds	<0.0010	<0.0010	
S Telodrin	mg/kg ds	<0.0010	<0.0010	
S alfa-Endosulfan	mg/kg ds	<0.0010	<0.0010	
Q beta-Endosulfan	mg/kg ds	<0.0010	<0.0010	
S Endosulfansulfaat	mg/kg ds	<0.0020	<0.0020	
S alfa-Chloordaan	mg/kg ds	<0.0010	<0.0010	
S gamma-Chloordaan	mg/kg ds	<0.0010	<0.0010	
S o,p'-DDT	mg/kg ds	0.0020	<0.0010	
S p,p'-DDT	mg/kg ds	0.0084	<0.0010	
S o,p'-DDE	mg/kg ds	<0.0010	<0.0010	
S p,p'-DDE	mg/kg ds	0.0046	<0.0010	
S o,p'-DDD	mg/kg ds	<0.0010	<0.0010	
S p,p'-DDD	mg/kg ds	0.0029	<0.0010	
S HCH (som) (factor 0,7)	mg/kg ds	0.0021 ²⁾	0.0021 ²⁾	
S Drins (som) (factor 0,7)	mg/kg ds	0.0025	0.0021 ²⁾	
S Heptachloorepoxide (som) (factor 0,7)	mg/kg ds	0.0014 ²⁾	0.0014 ²⁾	
S DDD (som) (factor 0,7)	mg/kg ds	0.0036	0.0014 ²⁾	
S DDE (som) (factor 0,7)	mg/kg ds	0.0053	0.0014 ²⁾	
S DDT (som) (factor 0,7)	mg/kg ds	0.010	0.0014 ²⁾	
S DDX (som) (factor 0,7)	mg/kg ds	0.019	0.0042 ²⁾	

Nr.	Monsterschrijving	Datum monstername	Monster nr.
1	mm1	08-Jul-2016	9105895
2	mm2	08-Jul-2016	9105896
3	mm3	08-Jul-2016	9105897

Q: door RvA geaccrediteerde verrichting
 A: AP04 erkende verrichting
 S: AS 3000 erkende verrichting
 V: VLAREL erkende verrichting

Dit certificaat mag uitsluitend in zijn geheel worden gereproduceerd.

Eurofins Analytico B.V.

Gildeweg 44-46
 3771 NB Barneveld
 P.O. Box 459
 3770 AL Barneveld NL
 Tel. +31 (0)34 242 63 00
 Fax +31 (0)34 242 63 99
 E-mail info-env@eurofins.nl
 Site www.eurofins.nl

BNP Paribas S.A. 227 9245 25
 VAT/BTW No. NL 8043.14.883.B01
 KvK No. 09088623
 IBAN: NL71BNP0227924525
 BIC: BNPANL2A

Eurofins Analytico B.V. is ISO 14001: 2004 gecertificeerd door TÜV en erkend door het Vlaamse Gewest (OVAM en Dep. LNE), het Brusselse Gewest (BIM), het Waalse Gewest (DGRNE-OWD) en door de overheid van Luxemburg (MEV).



Analysecertificaat

Uw project/verslagnummer	1623110	Certificaatnummer/Versie	2016080568/1
Uw projectnaam	Zwolseweg 390 te Wenum-Wiesel	Startdatum	08-Jul-2016
Uw ordernummer		Rapportagedatum	15-Jul-2016/18:14
Monsternemer	M.C. van der Heijden	Bijlage	A, B, C
Monstermatrix	Grond; Grond (AS3000)	Pagina	3/3

Analyse	Eenheid	1	2	3
S Chloordaan (som) (factor 0,7)	mg/kg ds	0.0014 ²⁾	0.0014 ²⁾	
S OCB (som) LB (factor 0,7)	mg/kg ds	0.030	0.015 ²⁾	
S OCB (som) WB (factor 0,7)	mg/kg ds	0.032	0.016 ²⁾	
Polychloorbifenylen, PCB				
S PCB 28	mg/kg ds	<0.0010	<0.0010	<0.0010
S PCB 52	mg/kg ds	<0.0010	<0.0010	<0.0010
S PCB 101	mg/kg ds	<0.0010	<0.0010	<0.0010
S PCB 118	mg/kg ds	0.0010	<0.0010	<0.0010
S PCB 138	mg/kg ds	0.0011	<0.0010	<0.0010
S PCB 153	mg/kg ds	0.0012	<0.0010	<0.0010
S PCB 180	mg/kg ds	<0.0010	<0.0010	<0.0010
S PCB (som 7) (factor 0,7)	mg/kg ds	0.0061	0.0049 ²⁾	0.0049 ²⁾
Polycyclische Aromatische Koolwaterstoffen, PAK				
S Naftaleen	mg/kg ds	<0.050	<0.050	<0.050
S Fenanthreen	mg/kg ds	0.20	<0.050	<0.050
S Anthraceen	mg/kg ds	0.23	<0.050	<0.050
S Fluorantheen	mg/kg ds	0.75	<0.050	<0.050
S Benzo(a)anthraceen	mg/kg ds	0.42	<0.050	<0.050
S Chryseen	mg/kg ds	0.50	<0.050	<0.050
S Benzo(k)fluorantheen	mg/kg ds	0.22	<0.050	<0.050
S Benzo(a)pyreen	mg/kg ds	0.36	<0.050	<0.050
S Benzo(ghi)peryleen	mg/kg ds	0.27	<0.050	<0.050
S Indeno(123-cd)pyreen	mg/kg ds	0.29	<0.050	<0.050
S PAK VROM (10) (factor 0,7)	mg/kg ds	3.3	0.35 ²⁾	0.35 ²⁾

Nr.	Monsterschrijving	Datum monstername	Monster nr.
1	mm1	08-Jul-2016	9105895
2	mm2	08-Jul-2016	9105896
3	mm3	08-Jul-2016	9105897

Eurofins Analytico B.V.

Gildeweg 44-46
3771 NB Barneveld
P.O. Box 459
3770 AL Barneveld NL

Tel. +31 (0)34 242 63 00
Fax +31 (0)34 242 63 99
E-mail info-env@eurofins.nl
Site www.eurofins.nl

BNP Paribas S.A. 227 9245 25
VAT/BTW No. NL 8043.14.883.B01
KvK No. 09088623
IBAN: NL71BNP0227924525
BIC: BNPANL2A

Q: door RvA geaccrediteerde verrichting
A: AP04 erkende verrichting
S: AS 3000 erkende verrichting
V: VLAREL erkende verrichting

Dit certificaat mag uitsluitend in zijn geheel worden gereproduceerd.

Eurofins Analytico B.V. is ISO 14001: 2004 gecertificeerd door TÜV en erkend door het Vlaamse Gewest (OVAM en Dep. LNE), het Brusselse Gewest (BIM), het Waalse Gewest (DGRNE-OWD) en door de overheid van Luxemburg (MEV).

Akkoord
Pr.coörd.

VA



TESTEN
RvA L010

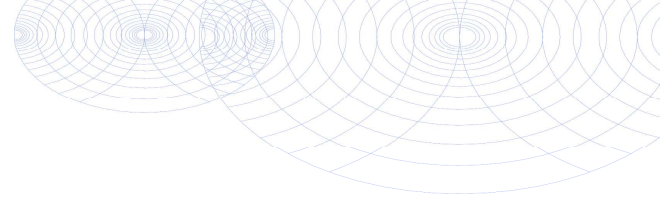

Bijlage (A) met deelmonsterinformatie behorende bij analysecertificaat 2016080568/1

Pagina 1/1

Monster nr.	Boornr	Omschrijving	Van	Tot	Barcode	Monsteromschrijving
9105895	02	1	0	50	0533166168	mm1
9105895	04	1	0	50	0533166247	
9105895	06	1	0	50	0533166249	
9105895	07	1	8	40	0533166252	
9105895	10	1	0	50	0533166170	
9105895	11	1	0	50	0533166162	
9105896	03	1	0	50	0533166248	mm2
9105896	05	1	8	40	0533171217	
9105896	08	1	0	50	0533171227	
9105896	09	1	0	50	0533166163	
9105896	12	1	0	50	0533166169	
9105896	01	2	20	60	0533166253	
9105896	05	2	40	60	0533166259	
9105897	02	2	50	100	0533166250	mm3
9105897	03	5	150	200	0533166246	
9105897	03	2	50	80	0533171218	
9105897	01	3	60	100	0533166256	
9105897	02	3	100	150	0533166166	
9105897	03	3	80	110	0533166255	
9105897	01	4	100	150	0533166254	
9105897	02	4	150	200	0533166167	
9105897	03	4	110	150	0533166260	
9105897	01	5	150	200	0533166251	



Eurofins Analytico B.V.

Gildeweg 44-46
3771 NB Barneveld
P.O. Box 459
3770 AL Barneveld NL
Tel. +31 (0)34 242 63 00
Fax +31 (0)34 242 63 99
E-mail info-env@eurofins.nl
Site www.eurofins.nl

BNP Paribas S.A. 227 9245 25
VRT/BTW No. NL 8043.14.883.B01
KvK No. 09088623
IBAN: NL71BNPA0227924525
BIC: BNPANL2A

Eurofins Analytico B.V. is ISO 14001: 2004 gecertificeerd door TÜV en erkend door het Vlaamse Gewest (OVAM en Dep. LNE), het Brusselse Gewest (BIM), het Waalse Gewest (DGRNE-OWD) en door de overheid van Luxemburg (MEV).

**Bijlage (B) met opmerkingen behorende bij analysecertificaat 2016080568/1**

Pagina 1/1

Opmerking 1)

Indicatieve waarde(n) vanwege matrixstoring.

Opmerking 2)De toetswaarde van de som is gelijk aan de sommatie van $0,7 \star RG$ **Eurofins Analytico B.V.**

Gildeweg 44-46 Tel. +31 (0)34 242 63 00
3771 NB Barneveld Fax +31 (0)34 242 63 99
P.O. Box 459 E-mail info-env@eurofins.nl
3770 AL Barneveld NL Site www.eurofins.nl

BNP Paribas S.A. 227 9245 25
VAT/BTW No. NL 8043.14.883.B01
KvK No. 09088623
IBAN: NL71BNPA0227924525
BIC: BNPANL2A

Eurofins Analytico B.V. is ISO 14001: 2004 gecertificeerd door TÜV en erkend door het Vlaamse Gewest (OVAM en Dep. LNE), het Brusselse Gewest (BIM), het Waalse Gewest (DGRNE-OWD) en door de overheid van Luxemburg (MEV).



Bijlage (C) met methodeverwijzingen behorende bij analysecertificaat 2016080568/1

Pagina 1/1

Analyse	Methode	Techniek	Methode referentie
Cryogeen malen AS3000	W0106	Voorbehandeling	Cf. AS3000
Droge Stof	W0104	Gravimetrie	Cf. pb 3010-2 en gw. NEN-EN 15934
Organische stof (gloeirest)	W0109	Gravimetrie	Cf. pb 3010-3 en cf. NEN 5754
Lutum (fractie < 2 µm)	W0171	Sedimentatie	Cf. pb 3010-4 en cf. NEN 5753
Barium (Ba)	W0423	ICP-MS	Cf. pb 3010-5 en cf. NEN-EN-ISO 17294-2
Cadmium (Cd)	W0423	ICP-MS	Cf. pb 3010-5 en cf. NEN-EN-ISO 17294-2
Kobalt (Co)	W0423	ICP-MS	Cf. pb 3010-5 en cf. NEN-EN-ISO 17294-2
Koper (Cu)	W0423	ICP-MS	Cf. pb 3010-5 en cf. NEN-EN-ISO 17294-2
Kwik (Hg)	W0423	ICP-MS	Cf. pb 3010-5 en cf. NEN-EN-ISO 17294-2
Molybdeen (Mo)	W0423	ICP-MS	Cf. pb 3010-5 en cf. NEN-EN-ISO 17294-2
Nikkel (Ni)	W0423	ICP-MS	Cf. pb 3010-5 en cf. NEN-EN-ISO 17294-2
Lood (Pb)	W0423	ICP-MS	Cf. pb 3010-5 en cf. NEN-EN-ISO 17294-2
Zink (Zn)	W0423	ICP-MS	Cf. pb 3010-5 en cf. NEN-EN-ISO 17294-2
Minerale Olie (GC) (C10 - C40)	W0202	GC-FID	Cf. pb 3010-7 en gw. NEN-EN-ISO 16703
Chromatogram M0 (GC)	W0202	GC-FID	Gelijkw. NEN-EN-ISO 16703
EOX	W0351	Microcoulometrie	Cf. pb 3010-1.2.10 en cf. NEN 5735
OCB (25)	W0262	GC-MS	Cf. pb 3020-1/2/3
OCB som AP04/AS3X	W0262	GC-MS	Cf. pb 3020-1/2/3
PCB (7)	W0271	GC-MS	Cf. pb 3010-8 en gw. NEN 6980
PAK (10 VROM)	W0271	GC-MS	Cf. pb. 3010-6 en gw. NEN-ISO 18287
PAK som AS3000/AP04	W0271	GC-MS	Cf. pb. 3010-6 en gw. NEN-ISO 18287

Nadere informatie over de toegepaste onderzoeksmethoden alsmede een classificatie van de meetonzekerheid staan vermeld in ons overzicht "Specificaties analysemethoden", versie juli 2011.



Eurofins Analytico B.V.

Gildeweg 44-46
3771 NB Barneveld
P.O. Box 459
3770 AL Barneveld NL

Tel. +31 (0)34 242 63 00
Fax +31 (0)34 242 63 99
E-mail info-env@eurofins.nl
Site www.eurofins.nl

BNP Paribas S.A. 227 9245 25
VAT/BTW No. NL 8043.14.883.B01
KvK No. 09088623
IBAN: NL71BNPA0227924525
BIC: BNPANL2A

Eurofins Analytico B.V. is ISO 14001: 2004 gecertificeerd door TÜV en erkend door het Vlaamse Gewest (OVAM en Dep. LNE), het Brusselse Gewest (BIM), het Waalse Gewest (DGRNE-OWD) en door de overheid van Luxemburg (MEV).

Chromatogram TPH/ Mineral Oil

Sample ID.: 9105895 27B i2 mc
Certificate no.: 2016080568
Sample description.: mm1
V

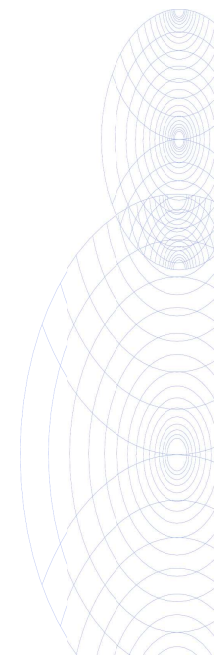
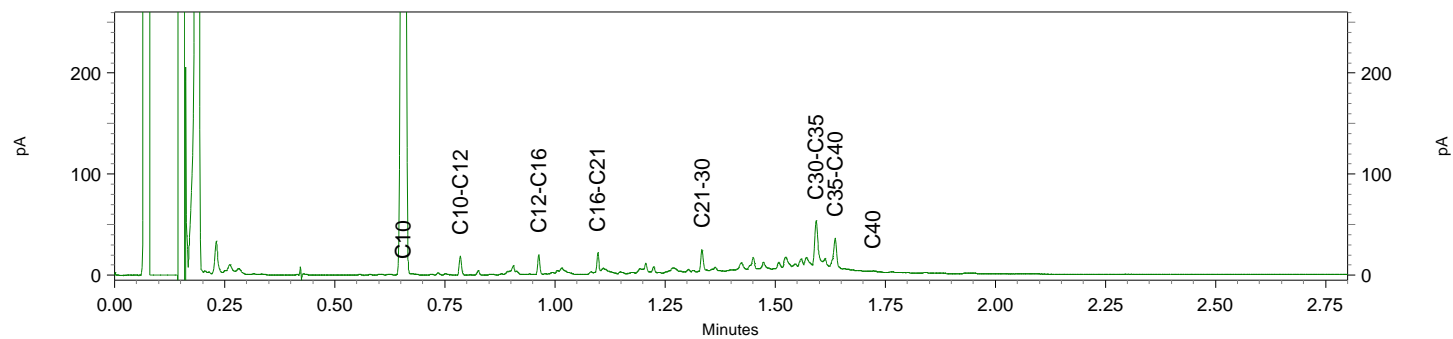
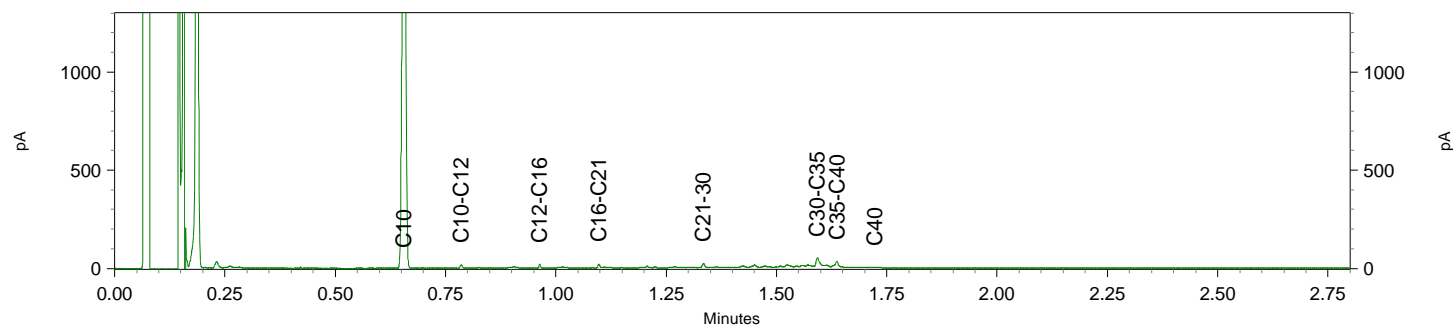
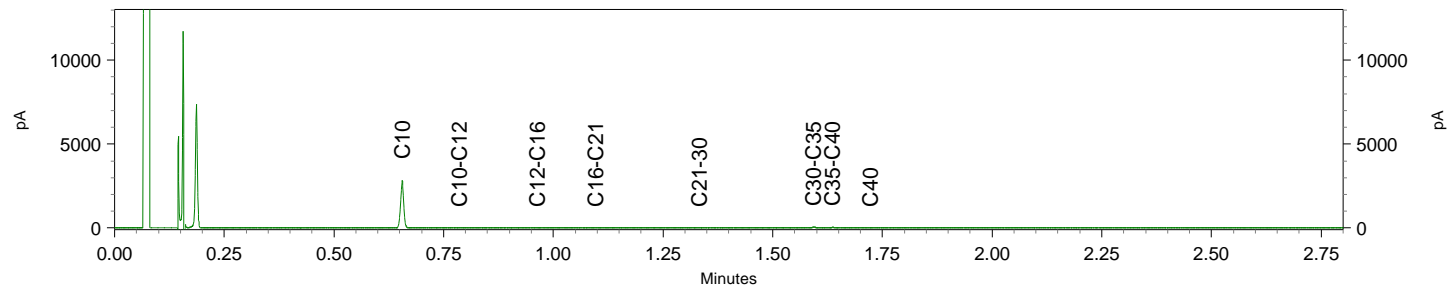



Grondvitaal
T.a.v. R. de Vries
Voorthuizerstraat 256
3881 SN PUTTEN

Analyscertificaat

Datum: 25-Jul-2016

Hierbij ontvangt u de resultaten van het navolgende laboratoriumonderzoek.

Certificaatnummer/Versie	2016084485/1
Uw project/verslagnummer	1623110
Uw projectnaam	Zwolseweg 390 te Wenum-Wiesel
Uw ordernummer	
Monster(s) ontvangen	19-Jul-2016

Dit certificaat mag uitsluitend in zijn geheel worden gereproduceerd.
De analyse resultaten hebben alleen betrekking op het beproefde object.

De grondmonsters worden tot 4 weken na datum ontvangst bewaard en watermonsters tot 2 weken na datum ontvangst. Zonder tegenbericht worden de monsters nadien afgevoerd.
Indien de monsters langer bewaard dienen te blijven verzoeken wij U dit exemplaar uiterlijk 1 werkdag voor afloop van de standaardbewaarperiode ondertekend aan ons te retourneren. Voor de kosten van het langer bewaren van monsters verwijzen wij naar de prijslijst.

Bewaren tot:

Datum:

Naam:

Handtekening:

Wij vertrouwen erop uw opdracht hiermee naar verwachting te hebben uitgevoerd, mocht U naar aanleiding van dit analyscertificaat nog vragen hebben verzoeken wij U contact op te nemen met de afdeling Verkoop en Advies.

Met vriendelijke groet,

Eurofins Analytico B.V.



Ing. A. Veldhuizen
Technical Manager

Eurofins Analytico B.V.

Gildeweg 44-46
3771 NB Barneveld
P.O. Box 459
3770 AL Barneveld NL

Tel. +31 (0)34 242 63 00
Fax +31 (0)34 242 63 99
E-mail info-env@eurofins.nl
Site www.eurofins.nl

BNP Paribas S.A. 227 9245 25
VAT/BTW No. NL 8043.14.883.B01
KvK No. 09088623
IBAN: NL71BNPA0227924525
BIC: BNPANL2A

Eurofins Analytico B.V. is ISO 14001: 2004 gecertificeerd door TÜV en erkend door het Vlaamse Gewest (OVAM en Dep. LNE), het Brusselse Gewest (BIM), het Waalse Gewest (DGRNE-OWD) en door de overheid van Luxemburg (MEV).

Analysecertificaat

Uw project/verslagnummer 1623110
 Uw projectnaam Zwolseweg 390 te Wenum-Wiesel
 Uw ordernummer

Monsternemer M.C. van der Heijden
 Monstermatrix Water; Water (AS3000)

Certificaatnummer/Versie 2016084485/1
 Startdatum 19-Jul-2016
 Rapportagedatum 25-Jul-2016/15:46
 Bijlage A, B, C
 Pagina 1/4

Analyse	Eenheid	1
Metalen		
S Barium (Ba)	µg/L	<20
S Cadmium (Cd)	µg/L	<0.20
S Kobalt (Co)	µg/L	<2.0
S Koper (Cu)	µg/L	3.6
S Kwik (Hg)	µg/L	<0.050
S Molybdeen (Mo)	µg/L	<2.0
S Nikkel (Ni)	µg/L	<3.0
S Lood (Pb)	µg/L	<2.0
S Zink (Zn)	µg/L	<10
Vluchtige Aromatische Koolwaterstoffen		
S Benzeen	µg/L	<0.20
S Toluene	µg/L	<0.20
S Ethylbenzeen	µg/L	<0.20
S o-Xyleen	µg/L	<0.10
S m, p-Xyleen	µg/L	<0.20
S Xylenen (som) factor 0,7	µg/L	0.21 ¹⁾
BTEX (som)	µg/L	<0.90
S Naftaleen	µg/L	<0.020
S Styreen	µg/L	<0.20
Vluchtige organische halogeenkoolwaterstoffen		
S Dichloormethaan	µg/L	<0.20
S Trichloormethaan	µg/L	<0.20
S Tetrachloormethaan	µg/L	<0.10
S Trichlooretheen	µg/L	<0.20
S Tetrachlooretheen	µg/L	<0.10
S 1,1-Dichloorethaan	µg/L	<0.20
S 1,2-Dichloorethaan	µg/L	<0.20
S 1,1,1-Trichloorethaan	µg/L	<0.10
S 1,1,2-Trichloorethaan	µg/L	<0.10
S cis 1,2-Dichlooretheen	µg/L	<0.10

Nr. Monsteromschrijving

1 01-1-1

Datum monstername

19-Jul-2016

Monster nr.

9117228

Q: door RvA geaccrediteerde verrichting
 A: AP04 erkende verrichting
 S: AS 3000 erkende verrichting
 V: VLAREL erkende verrichting

Dit certificaat mag uitsluitend in zijn geheel worden gereproduceerd.

Eurofins Analytico B.V.

Gildeweg 44-46 Tel. +31 (0)34 242 63 00
 3771 NB Barneveld Fax +31 (0)34 242 63 99
 P.O. Box 459 E-mail info-env@eurofins.nl
 3770 AL Barneveld NL Site www.eurofins.nl

BNP Paribas S.A. 227 9245 25
 VAT/BTW No. NL 8043.14.883.B01
 KvK No. 09088623
 IBAN: NL71BNPA0227924525
 BIC: BNPANL2A

Eurofins Analytico B.V. is ISO 14001: 2004 gecertificeerd door TÜV en erkend door het Vlaamse Gewest (OVAM en Dep. LNE), het Brusselse Gewest (BIM), het Waalse Gewest (DGRNE-OWD) en door de overheid van Luxemburg (MEV).





Analysecertificaat

Uw project/verslagnummer 1623110
 Uw projectnaam Zwolseweg 390 te Wenum-Wiesel
 Uw ordernummer

Certificaatnummer/Versie 2016084485/1
 Startdatum 19-Jul-2016
 Rapportagedatum 25-Jul-2016/15:46
 Bijlage A, B, C
 Pagina 2/4

Monsternemer M.C. van der Heijden
 Monstermatrix Water; Water (AS3000)

Analyse	Eenheid	1
S trans 1,2-Dichlooretheen	µg/L	<0.10
CKW (som)	µg/L	<1.6
S Tribroommethaan	µg/L	<0.20
S Vinylchloride	µg/L	<0.10
S 1,1-Dichlooretheen	µg/L	<0.10
S 1,2-Dichloorethenen (Som) factor 0,7	µg/L	0.14 ¹⁾
S 1,1-Dichloorpropaan	µg/L	<0.20
S 1,2-Dichloorpropaan	µg/L	<0.20
S 1,3-Dichloorpropaan	µg/L	<0.20
S Dichloorpropanen som factor 0.7	µg/L	0.42
Minerale olie		
Minerale olie (C10-C12)	µg/L	<10
Minerale olie (C12-C16)	µg/L	<10
Minerale olie (C16-C21)	µg/L	<10
Minerale olie (C21-C30)	µg/L	<15
Minerale olie (C30-C35)	µg/L	<10
Minerale olie (C35-C40)	µg/L	<10
S Minerale olie totaal (C10-C40)	µg/L	<50
Somparameter organohalogenen verbindingen		
Q EOX	µg/L	<1.0
Organo chloorbestrijdingsmiddelen, OCB		
S alfa-HCH	µg/L	<0.010
S beta-HCH	µg/L	<0.0080
S gamma-HCH	µg/L	<0.0090
S delta-HCH	µg/L	<0.0080
S Hexachloorbenzeen	µg/L	<0.0050
S Heptachloor	µg/L	<0.010
S Heptachloorepoxide (cis, beta)	µg/L	<0.010
S Heptachloorepoxide (trans, alfa)	µg/L	<0.010
Q Hexachloorbutadiëen	µg/L	<0.010

Nr.	Monsteromschrijving	Datum monstername	Monster nr.
1	01-1-1	19-Jul-2016	9117228

Q: door RvA geaccrediteerde verrichting
 A: AP04 erkende verrichting
 S: AS 3000 erkende verrichting
 V: VLAREL erkende verrichting

Dit certificaat mag uitsluitend in zijn geheel worden gereproduceerd.

Eurofins Analytico B.V.

Gildeweg 44-46
 3771 NB Barneveld
 P.O. Box 459
 3770 AL Barneveld NL
 Tel. +31 (0)34 242 63 00
 Fax +31 (0)34 242 63 99
 E-mail info-env@eurofins.nl
 Site www.eurofins.nl

BNP Paribas S.A. 227 9245 25
 VAT/BTW No. NL 8043.14.883.B01
 KvK No. 09088623
 IBAN: NL71BNP0227924525
 BIC: BNPANL2A

Eurofins Analytico B.V. is ISO 14001: 2004 gecertificeerd door TÜV en erkend door het Vlaamse Gewest (OVAM en Dep. LNE), het Brusselse Gewest (BIM), het Waalse Gewest (DGRNE-OWD) en door de overheid van Luxemburg (MEV).



Analysecertificaat

Uw project/verslagnummer 1623110
 Uw projectnaam Zwolseweg 390 te Wenum-Wiesel
 Uw ordernummer

Certificaatnummer/Versie 2016084485/1
 Startdatum 19-Jul-2016
 Rapportagedatum 25-Jul-2016/15:46
 Bijlage A, B, C
 Pagina 3/4

Monsternemer M.C. van der Heijden
 Monstermatrix Water; Water (AS3000)

Analyse	Eenheid	1
S Aldrin	µg/L	<0.010
S Dieldrin	µg/L	<0.010
S Endrin	µg/L	<0.010
Q Isodrin	µg/L	<0.030
Q Telodrin	µg/L	<0.030
S alfa-Endosulfan	µg/L	<0.010
Q beta-Endosulfan	µg/L	<0.010
Q alfa-Endosulfansulfaat	µg/L	<0.010
S alfa-Chloordaan	µg/L	<0.010
S gamma-Chloordaan	µg/L	<0.010
S o,p-DDT	µg/L	<0.010
S p,p-DDT	µg/L	<0.010
S o,p-DDE	µg/L	<0.010
S p,p-DDE	µg/L	<0.010
S o,p-DDD	µg/L	<0.010
S p,p-DDD	µg/L	<0.010
S HCH (som) (factor 0,7)	µg/L	0.024 ¹⁾
S Drins (som) (factor 0,7)	µg/L	0.021 ¹⁾
S Heptachloorepoxide (som) (factor 0,7)	µg/L	0.014 ¹⁾
S DDD (som) (factor 0,7)	µg/L	0.014 ¹⁾
S DDE (som) (factor 0,7)	µg/L	0.014 ¹⁾
S DDT (som) (factor 0,7)	µg/L	0.014 ¹⁾
S DDX (som) (factor 0,7)	µg/L	0.042 ¹⁾
S Chloordaan (som) (factor 0,7)	µg/L	0.014 ¹⁾
Q OCB (som) (factor 0,7)	µg/L	0.18
Polychloorbifenylen, PCB		
S PCB 28	µg/L	<0.0060
S PCB 52	µg/L	<0.0060
S PCB 101	µg/L	<0.0060
S PCB 118	µg/L	<0.0060
S PCB 138	µg/L	<0.0060

Nr. Monsteromschrijving

1 01-1-1

Datum monstername

19-Jul-2016

Monster nr.

9117228

Q: door RvA geaccrediteerde verrichting
 A: AP04 erkende verrichting
 S: AS 3000 erkende verrichting
 V: VLAREL erkende verrichting

Dit certificaat mag uitsluitend in zijn geheel worden gereproduceerd.

Eurofins Analytico B.V.

Gildeweg 44-46 Tel. +31 (0)34 242 63 00
 3771 NB Barneveld Fax +31 (0)34 242 63 99
 P.O. Box 459 E-mail info-env@eurofins.nl
 3770 AL Barneveld NL Site www.eurofins.nl

BNP Paribas S.A. 227 9245 25
 VAT/BTW No. NL 8043.14.883.B01
 KvK No. 09088623
 IBAN: NL71BNP0227924525
 BIC: BNPANL2A

Eurofins Analytico B.V. is ISO 14001: 2004 gecertificeerd door TÜV en erkend door het Vlaamse Gewest (OVAM en Dep. LNE), het Brusselse Gewest (BIM), het Waalse Gewest (DGRNE-OWD) en door de overheid van Luxemburg (MEV).





Analysecertificaat

Uw project/verslagnummer	1623110	Certificaatnummer/Versie	2016084485/1
Uw projectnaam	Zwolseweg 390 te Wenum-Wiesel	Startdatum	19-Jul-2016
Uw ordernummer		Rapportagedatum	25-Jul-2016/15:46
Monsternemer	M.C. van der Heijden	Bijlage	A, B, C
Monstermatrix	Water; Water (AS3000)	Pagina	4/4

Analyse	Eenheid	1
S PCB 153	µg/L	<0.0060
S PCB 180	µg/L	<0.0060
Q PCB (som 7) (factor 0,7)	µg/L	0.029 ¹⁾

Nr.	Monsterschrijving	Datum monstername	Monster nr.
1	01-1-1	19-Jul-2016	9117228

Eurofins Analytico B.V.

Gildeweg 44-46
3771 NB Barneveld
P.O. Box 459
3770 AL Barneveld NL

Tel. +31 (0)34 242 63 00
Fax +31 (0)34 242 63 99
E-mail info-env@eurofins.nl
Site www.eurofins.nl

BNP Paribas S.A. 227 9245 25
VAT/BTW No. NL 8043.14.883.B01
KvK No. 09088623
IBAN: NL71BNPR0227924525
BIC: BNPANL2A



Q: door RvA geaccrediteerde verrichting
A: AP04 erkende verrichting
S: AS 3000 erkende verrichting
V: VLAREL erkende verrichting

Dit certificaat mag uitsluitend in zijn geheel worden gereproduceerd.

Eurofins Analytico B.V. is ISO 14001: 2004 gecertificeerd door TÜV en erkend door het Vlaamse Gewest (OVAM en Dep. LNE), het Brusselse Gewest (BIM), het Waalse Gewest (DGRNE-OWD) en door de overheid van Luxemburg (MEV).





Bijlage (A) met deelmonsterinformatie behorende bij analysecertificaat 2016084485/1

Monster nr.	Boornr	Omschrijving	Van	Tot	Barcode	Monsteromschrijving
9117228	01	1	200	300	0680186437	01-1-1
9117228	01	2	200	300	0680186429	
9117228	01	3	200	300	0800468123	
9117228	01	4	200	300	0650082407	
9117228	01	5	200	300	0650118574	
9117228	01	6	200	300	0650118575	
9117228					0680186429	



Eurofins Analytico B.V.

Gildeweg 44-46
 3771 NB Barneveld
 P.O. Box 459
 3770 AL Barneveld NL
 Tel. +31 (0)34 242 63 00
 Fax +31 (0)34 242 63 99
 E-mail info-env@eurofins.nl
 Site www.eurofins.nl

BNP Paribas S.A. 227 9245 25
 VAT/BTW No. NL 8043.14.883.B01
 KvK No. 09088623
 IBAN: NL71BNPA0227924525
 BIC: BNPANL2A

Eurofins Analytico B.V. is ISO 14001: 2004 gecertificeerd door TÜV en erkend door het Vlaamse Gewest (OVAM en Dep. LNE), het Brusselse Gewest (BIM), het Waalse Gewest (DGRNE-OWD) en door de overheid van Luxemburg (MEV).

**Bijlage (B) met opmerkingen behorende bij analysecertificaat 2016084485/1**

Pagina 1/1

Opmerking 1)De toetswaarde van de som is gelijk aan de sommatie van $0,7 \cdot RG$ **Eurofins Analytico B.V.**

Gildeweg 44-46 Tel. +31 (0)34 242 63 00
3771 NB Barneveld Fax +31 (0)34 242 63 99
P.O. Box 459 E-mail info-env@eurofins.nl
3770 AL Barneveld NL Site www.eurofins.nl

BNP Paribas S.A. 227 9245 25
VAT/BTW No. NL 8043.14.883.B01
KvK No. 09088623
IBAN: NL71BNPA0227924525
BIC: BNPANL2A

Eurofins Analytico B.V. is ISO 14001: 2004 gecertificeerd door TÜV en erkend door het Vlaamse Gewest (OVAM en Dep. LNE), het Brusselse Gewest (BIM), het Waalse Gewest (DGRNE-OWD) en door de overheid van Luxemburg (MEV).

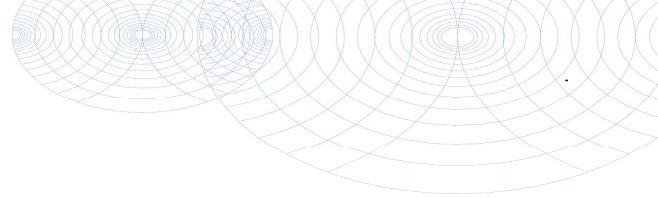

Bijlage (C) met methodeverwijzingen behorende bij analysecertificaat 2016084485/1

Pagina 1/1

Analyse	Methode	Techniek	Methode referentie
Barium (Ba)	W0421	ICP-MS	Cf. pb 3110-3 en cf. NEN-EN-ISO 17294-2
Cadmium (Cd)	W0421	ICP-MS	Cf. pb 3110-3 en cf. NEN-EN-ISO 17294-2
Cobalt (Co)	W0421	ICP-MS	Cf. pb 3110-3 en cf. NEN-EN-ISO 17294-2
Koper (Cu)	W0421	ICP-MS	Cf. pb 3110-3 en cf. NEN-EN-ISO 17294-2
Kwik (Hg)	W0421	ICP-MS	Cf. pb 3110-3 en cf. NEN-EN-ISO 17294-2
Molybdeen (Mo)	W0421	ICP-MS	Cf. pb 3110-3 en cf. NEN-EN-ISO 17294-2
Nikkel (Ni)	W0421	ICP-MS	Cf. pb 3110-3 en cf. NEN-EN-ISO 17294-2
Lood (Pb)	W0421	ICP-MS	Cf. pb 3110-3 en cf. NEN-EN-ISO 17294-2
Zink (Zn)	W0421	ICP-MS	Cf. pb 3110-3 en cf. NEN-EN-ISO 17294-2
Aromaten (BTEXN)	W0254	HS-GC-MS	Cf. pb 3130-1
Xylenen som AS3000	W0254	HS-GC-MS	Cf. pb 3130-1
Styreen	W0254	HS-GC-MS	Cf. pb 3130-1
VOC (11)	W0254	HS-GC-MS	Cf. pb 3130-1
Tribroommethaan (Bromoform)	W0254	HS-GC-MS	Cf. pb 3130-1
Vinylchloride	W0254	HS-GC-MS	Cf. pb 3130-1
1,1-Dichlooretheen	W0254	HS-GC-MS	Cf. pb 3130-1
DiChEtheen som AS3000	W0254	HS-GC-MS	Cf. pb 3130-1
1,1-Dichloorpropan	W0254	HS-GC-MS	Cf. pb 3130-1
1,2-Dichloorpropan	W0254	HS-GC-MS	Cf. pb 3130-1
1,3-Dichloorpropan	W0254	HS-GC-MS	Cf. pb 3130-1
DiChlprop. som AS300	W0254	HS-GC-MS	Cf. pb 3130-2 en gw. NEN EN ISO 15680
Minerale olie (GC) (C10 - C40)	W0215	LVI-GC-FID	Cf. pb 3110-5
EOX	W0351	Microcoulometrie	Cf. NEN 6402
OCB som AS3000	W0265	GC-MS	Cf. pb 3120-1/2 en gw. NEN-EN-ISO 6468
OCB (23)	W0265	GC-MS	Cf. pb 3120-1/2 en gw. NEN-EN-ISO 6468
PCB (7)	W0265	GC-MS	Cf. pb 3120-1/2 en gw. NEN-EN-ISO 6468
PCB 7 som AS3000	W0260	GC-MS	Eigen methode

Nadere informatie over de toegepaste onderzoeksmethoden alsmede een classificatie van de meetonzekerheid staan vermeld in ons overzicht "Specificaties analysemethoden", versie juli 2011.

BIJLAGE 4 **Achtergrond-, streef- en interventiewaarden**

Achtergrondwaarden voor grond (voor standaardbodem).

Streefwaarden grondwater en interventiewaarden grond en grondwater voor standaardbodem (10% organisch stof en 25 % lutum).

Grond / sediment in mg/kg d.s., grondwater in µg/l; tenzij anders vermeld.

Stof	Grond/sediment (mg/kg d.s.) droge stof)		Grondwater (µg/l)	
	Achtergrond- waarde	Interventie- waarde	Streef- waarde	Interventie- waarde
<u>1. Metalen</u>				
antimoon	4,0	22	-	20
arseen	20	76	10	60
barium	190	920*	50	625
cadmium	0,6	13	0,4	6
chroom	55	-	1	30
chroom III	-	180	-	-
chroom IV	-	78	-	-
cobalt	15	190	20	100
koper	40	190	15	75
kwik	0,15	-	0,05	0,3
kwik (anorganisch)	0,15	36	-	-
kwik (organisch)	0,15	4	-	-
lood	50	530	15	75
molybdeen	1,5	190	5	300
nikkel	80	100	15	75
zink	140	720	65	800
<u>2. Overige anorganische stoffen</u>				
chloride (mg Cl/l)	-	-	100 mg/l	-
cyanide (vrij)	3,0	20	5	1500
cyanide (complex)	5,5	50	10	1500
thiocyanaten (som)	6,0	20	-	1500
<u>3. Aromatische verbindingen</u>				
benzeen	0,01	1,1	0,2	30
ethylbenzeen	0,03	110	4	150
tolueen	0,01	32	7	1000
xyleen (som)	0,1	17	0,2	70
styreen (vinylbenzeen)	0,25	86	6	300
fenol	0,25	14	0,2	2000
cresolen (som)	0,30	13	0,2	200
dodecylbenzeen	0,35	-	-	-
aromatische oplosmiddelen (som)	2,5	-	-	-

* De interventiewaarde voor barium geldt alleen voor die situaties waarbij duidelijk sprake is van antropogene verontreiniging.

Achtergrondwaarden voor grond (voor standaardbodem).

Streefwaarden grondwater en interventiewaarden grond en grondwater voor standaardbodem (10% organisch stof en 25 % lutum).

Grond / sediment in mg/kg d.s., grondwater in µg/l; tenzij anders vermeld.

Stof	Grond/sediment (mg/kg d.s.) droge stof		Grondwater (µg/l)	
	Achtergrond- waarde	Interventie- waarde	Streef- waarde	Interventie- waarde
4. Polycyclische Aromatische Koolwaterstoffen (PAK's).				
naftaleen			0,01	70
fenantreen			0,003	5
antraceen			0,0007	5
fluorantheen			0,003	1
chryseen			0,003	0,2
benzo(a)antraceen			0,0001	0,5
benzo(a)pyreen			0,0005	0,05
benzo(k)fluorantheen			0,0004	0,05
indeno(1,2,3-cd)pyreen			0,0004	0,05
benzo(ghi)peryleen			0,0003	0,05
PAK (som 10)	1,5	40	-	-
5. Gechloreerde koolwaterstoffen				
<i>a. (vluchtige) chloorkoolwaterstoffen</i>				
monochlooretheen (vinylchloride)	0,1	0,1	0,01	5
dichloormetaan	0,1	3,9	0,01	1000
1,1-dichloorethaan	0,2	15	7	900
1,2-dichloorethaan	0,2	6,4	7	400
1,1-dichlooretheen	0,3	0,3	0,01	10
1,2-dichlooretheen (som)	0,3	1	0,01	20
Dichloorpropanen (som)	0,8	2	0,8	80
Trichloormethaan (chloroform)	0,25	5,6	6	400
1,1,1-trichloorethaan	0,25	15	0,01	300
1,1,2-trichloorethaan	0,30	10	0,01	130
Trichlooretheen (tri)	0,25	2,5	24	500
Tetrachloormethaan (tetra)	0,30	0,7	0,01	10
tetrachlooretheen (per)	0,15	8,8	0,01	40
<i>b. chloorbenzenen</i>				
monochloorbenzenen	0,20	15	7	180
dichloorbenzenen (som)	2,0	19	3	50
trichloorbenzenen (som)	0,015	11	0,01	10
tetrachloorbenzenen (som)	0,0090	2,2	0,01	2,5
pentachloorbenzenen	0,0025	6,7	0,003	1
hexachloorbenzenen	0,0085	2,0	0,00009	0,5
<i>c. chloorfenolen</i>				
monochloorfenolen (som)	0,045	5,4	0,3	100
dichloorfenolen (som)	0,20	22	0,2	30
trichloorfenolen (som)	0,0030	22	0,03	10
tetrachloorfenolen (som)	0,015	21	0,01	10
pentachloorfenol	0,0030	12	0,04	3

Achtergrondwaarden voor grond (voor standaardbodem).

Streefwaarden grondwater en interventiewaarden grond en grondwater voor standaardbodem (10% organisch stof en 25 % lutum).

Grond / sediment in mg/kg d.s., grondwater in µg/l; tenzij anders vermeld.

Stof	Grond/sediment (mg/kg d.s.) droge stof)		Grondwater (µg/l)	
	Achtergrond- waarde	Interventie- waarde	Streef- waarde	Interventie- waarde
<i>d. Polychloorbifenylen (PCB's)</i>				
PCB's (som 7)	0,020	1	0,01	0,01
<i>e. overige gechloreerde koolwaterstoffen</i>				
Monochlooranilinen (som)	0,20	50	-	30
Pentachlooraniline	0,15	-	-	-
Dioxine (som I-TEQ)	0,000055	0,00018	-	-
Chloornaftaleen (som)	0,070	23	-	6
6. Bestrijdingsmiddelen				
<i>a. organochloorbestrijdingsmiddelen</i>				
chloordaan (som)	0,0020	4	0,02 ng/l	0,2
DDT (som)	0,20	1,7	-	-
DDE (som)	0,10	2,3	-	-
DDD (som)	0,020	34	-	-
DDT/DDE/DDD (som)	-	-	0,004 ng/l	0,01
aldrin	-	0,32	0,009 ng/l	-
dieldrin	-	-	0,1 ng/l	-
endrin	-	-	0,04 ng/l	-
isodrin	-	-	-	-
telodrin	-	-	-	-
Drins (som)	0,015	4	-	0,1
Endosulfansulfaat	-	-	-	-
α-endosulfan	0,00090	4	0,2 ng/l	5
α-HCH	0,0010	17	33 ng/l	-
β-HCH	0,0020	1,6	8 ng/l	-
γ-HCH (lindaan)	0,0030	1,2	9 ng/l	-
δ-HCH	-	-	-	-
HCH-verbindingen (som)	-	-	0,05	1
Heptachloor	0,00070	4	0,005 ng/l	0,3
Heptachloorepoxide (som)	0,0020	4	0,005 ng/l	3
Hexachloorbutadieen	0,003	-	-	-
Organochloorhoudende bestrijdings- middelen (som landbodem)	0,40	-	-	-
<i>b. organofosforpesticiden</i>				
azinfos-methyl	0,0075	-	-	-
<i>c. organotin bestrijdingsmiddelen</i>				
organotinverbindingen (som)	0,15	2,5	0,05 - 16 ng/l	0,7
tributyltin	0,065	-	-	-
<i>d. chloorfenoxo-azijnzuur herbiciden</i>				
MCPA	0,55	4	0,02	50

Achtergrondwaarden voor grond (voor standaardbodem).

Streefwaarden grondwater en interventiewaarden grond en grondwater voor standaardbodem (10% organisch stof en 25 % lutum).

Grond / sediment in mg/kg d.s., grondwater in µg/l; tenzij anders vermeld.

Stof	Grond/sediment (mg/kg d.s.) droge stof)		Grondwater (µg/l)	
	Achtergrond- waarde	Interventie- waarde	Streef- waarde	Interventie- waarde
<i>e. overige bestrijdingsmiddelen</i>				
atrazine	0,35	0,71	29 ng/l	150
carbaryl	0,15	0,45	2 ng/l	50
carbofuran	0,017	0,017	9 ng/l	100
4-chloormethylfenolen (som)	0,60	-	-	-
Niet-chloorhoudende bestrijdings- middelen (som)	0,090	-	-	-
<u>7. overige stoffen</u>				
Asbest	-	100	-	-
cyclohexanon	0,1	150	0,5	15000
dimethyl ftalaat	2,0	82	-	-
diethyl ftalaat	0,045	53	-	-
di-isobutyl ftalaat	0,045	17	-	-
dibutyl ftalaat	0,045	36	-	-
butyl benzylftalaat	0,070	48	-	-
dihexyl ftalaan	0,070	220	-	-
di(2-ethylhexy)ftalaat	0,070	60	-	-
ftalaten (som)	-	-	0,5	5
minerale olie	190	5000	50	600
pyridine	0,15	11	0,5	30
tetrahydrofuran	0,45	7	0,5	300
tetrahydrothiofeen	1,5	8,8	0,5	5000
tribroommethaan (bromofom)	0,20	75	-	630
ethyleenglycol	5,0	-	-	-
diethyleenglycol	8,0	-	-	-
acrylonitril	1,0	-	-	-
fomaldehyde	0,1	-	-	-
isopropanol (2-propanol)	0,75	-	-	-
methanol	3,0	-	-	-
butanol (1-butanol)	2,0	-	-	-
butylacetaar	2,0	-	-	-
ethylacetaat	2,0	-	-	-
methyl-tert-butyl ether (MTBE)	0,20	-	-	-
methylethylketon	2,0	-	-	-