

Verkennend bodemonderzoek

Locatie

Adres: hoek Noord Riezenweg /
Markveldweg
Postcode, Plaats: 3888 LT Uddel

Projectgegevens

Projectnummer: **1421080**
Versie: **01**
Revisiestatus: Definitief

Opdrachtgever

Naam: Bouwbedrijf Mulder Elspeet
Adres: Staverdenseweg 51
Postcode, plaats: 8075 AP Elspeet

Rapportagedatum: 5 augustus 2014
Autorisatiedatum: 5 augustus 2014

Uitvoering conform: NEN 5740

Contactpersoon: dhr. J. Dijkgraaf
Telefoonnummer: 0577 491703

Uitvoering en rapportage

Naam: Grondvitaal BV
Adres: Voorthuizerstraat 256
Postcode, plaats: 3881 SN Putten

Contactpersoon: mevr. R. de Vries

Telefoonnummer: 0341 491323
Fax: 0341 491806
E-mailadres: info@grondvitaal.nl

INHOUDSOPGAVE

1 SAMENVATTING

2 ALGEMENE OMSCHRIJVING

- 2.1 Algemeen
- 2.2 Korte omschrijving
- 2.3 Doel van het onderzoek

3 OMSCHRIJVING VAN HET ONDERZOEK

- 3.1 Historisch onderzoek en visuele waarneming
- 3.2 Onderzoekshypothese
- 3.3 Uitvoering van het onderzoek
- 3.4 Geohydrologie
- 3.5 Veldwerk wijze van uitvoering
- 3.6 Resultaten veldwerk

4 LABORATORIUMONDERZOEK

- 4.1 Omschrijving
- 4.2 Resultaten en interpretatie van het laboratoriumonderzoek
- 4.3 Overzicht analyseresultaten

5 SAMENVATTING, CONCLUSIE en AANBEVELING

- 5.1 Samenvatting
- 5.2 Conclusie
- 5.3 Aanbeveling

BIJLAGEN:

- 1. Overzicht boorpunten
Kadastrale situatie
Topografische aanduiding (kaartcoördinaten)
- 2. Boorprofielen
- 3. Analyseresultaten
- 4. Achtergrond-, streef- en Interventiewaarden standaardbodem (VROM)

1 SAMENVATTING

Soort onderzoek	Verkennd bodemonderzoek
Aanleiding	Aanvraag omgevingsvergunning
Doel	Vaststellen of sprake is van verontreiniging in de grond / grondwater
Opzet	NEN 5740 ONV (onverdacht)

Locatie	hoek Noord Riezenweg en de Markveldweg 3888 LT Uddel				
Kadastraal bekend	Gemeente	Apeldoorn			
	Sectie	A			
	Nummer	7043+7042			
Oppervlakte	2.950	m ²			
Terreingebruik	Wonen / agrarisch				
Terreingebruik omgeving	Wonen / agrarisch				
Hypothese	Onverdacht				
Aantal boringen / peilbuizen	0,5 m –mv.	1,0 m –mv.	2,0 m –mv.	2,5 m –mv.	peilbuis
	9	-	2	-	1

Bodemopbouw	Donkerbruin tot licht crèmebruin matig fijn zand			
Grondwaterstand	1,96	m –mv.		
Zintuiglijke waarnemingen	Zwak baksteenhoudend			
Resultaten grond		> achtergrond- waarde	> tussenwaarde	> interventie- waarde
	Bovengrond mm1+mm2	-	-	-
	Ondergrond mm3	-	-	-
Resultaten grondwater		> streefwaarde	> tussenwaarde	> interventie- waarde
	Grondwater	-	-	-
Conclusies	Hypothese bevestigd Er is geen verontreiniging aangetroffen Er zijn o.i. geen belemmeringen voor de gewenste activiteiten			

Projectnummer : 1421080
 Versie : 01
 Revisiestatus : definitief

Rapportagedatum : 5 augustus 2014
 Autorisatiedatum : 5 augustus 2014

2 ALGEMENE OMSCHRIJVING

2.1 Algemeen

In juli 2014 is aan Grondvitaal BV te Putten opdracht verstrekt voor het uitvoeren van een milieutechnisch bodemonderzoek op een terrein op de hoek van de: **Noord Riezenweg en de Markveldweg te Uddel.**

Voor terreinsituatie zie bijlage 1.

Opdrachtgever **Bouwbedrijf Mulder Elspeet b.v.**
Adres **Staverdensedweg 51**
 8075 AP Elspeet

Contactpersoon **Dhr. J. Dijkgraaf**
Telefoon **0577 491703**

Bemonstering **Grondvitaal BV**
en rapportage **Voorthuizerstraat 256**
 3881 SN PUTTEN

ISO 9001:2008 en BRL SIKB 2000 GECERTIFICEERD

Telefoon **0341 491323**
Fax **0341 491806**
E-mail **info@grondvitaal.nl**

Analyses **Eurofins Analytico B.V.**
 Gildeweg 42-46
 3771 NB BARNEVELD

RVA TESTEN GEACCREDITEERD

Telefoon **0342 426300**
E-mail **info-env@eurofins.nl**

2.2 Omschrijving situatie

Op de onderzoekslocatie bevinden zich een aantal schuren.

Het te onderzoeken terreingedeelte bestaat gedeeltelijk uit met klinkers, grind en beton verhard terrein. Voor het overige deel is het terrein onverhard (tuin, gras).

De aanleiding tot het onderzoek is een aanvraag omgevingsvergunning

Het uitgevoerde onderzoek strekt zich uit over een oppervlak van ± 2.950 m² (zoals op bijlage 1 aangegeven).

2.3 Doel van het onderzoek

Het doel van het verkennend bodemonderzoek is het vaststellen van de milieuhygiënische kwaliteit van de bodem met betrekking tot de eventuele aanwezigheid van bodemverontreiniging in de grond en het freatisch grondwater.

Projectnummer	: 1421080
Versie	: 01
Revisiestatus	: definitief

Rapportagedatum	: 5 augustus 2014
Autorisatiedatum	: 5 augustus 2014

3 OMSCHRIJVING VAN HET UITGEVOERDE ONDERZOEK

3.1 Historisch onderzoek en visuele waarneming

Adres onderzoekslocatie: hoek Noord Riezenweg / Markveldweg te Uddel
 Kadastrale gemeente: Apeldoorn sectie A nrs. 7043+7042
 Omgeving: agrarisch / wonen
 Kaartcoördinaat: X = 181,78 / Y = 475,01

Het historisch vooronderzoek is uitgevoerd conform NEN 5725. Tijdens het vooronderzoek zijn de hierna te noemen bronnen geraadpleegd waaruit de volgende voor het onderzoek van belang zijnde gegevens bekend zijn geworden:

Overzicht voorinformatie

Bron	Informatie
Opdrachtgever / contactpersoon	Er hebben voor zover bekend op de onderzoekslocatie geen bedrijfsmatige activiteiten plaatsgevonden waardoor een bodemverontreiniging is ontstaan. Voor zover bekend zijn op de locatie geen olietanks of andere verontreinigingsbronnen aanwezig (of aanwezig geweest). Het te onderzoeken terreingedeelte is bestemd voor de nieuwbouw van 3 woningen.
Bouwarchief, Milieu-/Hinderwetarchief, Bodemarchief gemeente Apeldoorn	Zie gegevens Omgevingsdienst Veluwe IJssel.
Bodemloket (www.bodemloket.nl)	Noord Riezenweg / Markveldweg Er zijn geen gegevens bekend geworden.
Bodemloket provincie Gelderland	Historisch Bodembestand Er zijn geen gegevens bekend geworden.
Omgevingsdienst Veluwe IJssel	<p>BODEMINFORMATIE EN INFORMATIE BEDRIJVENBESTAND</p> <p><u>Noord Riezenweg 39</u> Historisch onderzoek (rapportdatum 10-05-2006) De brikettenfabriek/houtskoolbranderij in de KvK-inschrijving zijn niet bevestigd door de andere geraadpleegde bronnen en er wordt van uitgegaan dat deze niet op de locatie hebben gezeten.</p> <p><u>Noord Riezenweg 37</u> Oriënterend bodemonderzoek (rapportdatum 03-11-2000) Resultaten: bovengrond: zink > streefwaarde. Ondergrond:-. Grondwater: chroom > streefwaarde.</p> <p><u>Markveldweg 23 en 25</u> Oriënterend bodemonderzoek (rapportdatum 04-04-1995) Resultaten: bovengrond: EOX > streefwaarde. Ondergrond:-. Grondwater: -</p> <p>ONDERGRONDSE TANKS Voor zover bij ons bekend zijn op de locatie geen ondergrondse tanks aanwezig of aanwezig geweest.</p> <p>HISTORISCHE GEGEVENS Op basis van de bij ons bekende gegevens is de locatie niet verdacht voor de aanwezigheid van bodemverontreiniging.</p>

Projectnummer : 1421080
 Versie : 01
 Revisiestatus : definitief

Rapportagedatum : 5 augustus 2014
 Autorisatiedatum : 5 augustus 2014

Topografische kaarten (www.watwaswaar.nl)	Deze zijn niet geraadpleegd.
Dempingen / ophogingen, puinverhardingen, asbest	Voor zover bekend is het te onderzoeken terrein niet opgehoogd. Tevens zijn geen aanwijzingen voor puinverhardingslagen of asbesthoudende materialen op of in de bodem bekend geworden.
Visuele inspectie en waarneming door veldwerker	Uit de visuele inspectie van de onderzoekslocatie, voorafgaand aan en tijdens de uitvoering van het veldwerk, zijn geen aanwijzingen voor bodembelastende activiteiten of bodemvreemde materialen bekend geworden. Op de locatie is een puinpad aangetroffen. Volgens de bewoner betreft het schoon puin.

Samenvatting relevante gegevens

- * Door de opdrachtgever/contactpersoon is geen informatie verstrekt waaruit blijkt dat de bodem op enigerlei wijze is verontreinigd.
- * Op de locatie is in het verleden een historisch onderzoek uitgevoerd. Er heeft geen brikettenfabriek op de locatie gezeten.
- * Van de omgeving zijn 2 bodemonderzoeken bekend geworden. Hierbij zijn slechts lichte verontreinigingen aan getroffen.
- * Er zijn geen relevante gegevens met betrekking tot olietanks bekend geworden.
- * Er is geen informatie over asbestverdachte materialen of puinverhardingen op of in de bodem bekend geworden.
- * Tijdens de terreininspectie zijn geen gegevens bekend geworden waaruit een bodembelasting op de onderzoekslocatie is af te leiden. Op de locatie is een puinpad aangetroffen. Volgens de bewoner betreft het schoon puin.

3.2 Onderzoekshypothese

Op grond van het uitgevoerde historisch onderzoek is de hypothese voor het te onderzoeken terrein **"NIET VERDACHTE LOCATIE"**.

Motivering

Uit de tijdens het vooronderzoek verkregen informatie zijn geen concrete aanwijzingen voor een bodemverontreiniging binnen de onderzoekslocatie of directe omgeving bekend geworden. Uit de bekende bodemonderzoeken blijkt dat slechts lichte verontreinigingen zijn aangetroffen.

3.3 Uitvoering van het onderzoek

Uitvoering van het onderzoek heeft plaatsgevonden overeenkomstig **NEN 5740 ONV** (onverdacht) en aanverwante normen en richtlijnen m.b.t. het nemen van de monsters en de behandeling daarvan.

De analyseresultaten zijn beoordeeld overeenkomstig:

- de streefwaarden grondwater en de interventiewaarden grond en grondwater zoals vastgesteld door het Ministerie van VROM in de Circulaire Bodemsanering 2013, ingaande per 1 juli 2013 (Staatscourant 27 juni 2013, nr. 16675).
- de achtergrondwaarden voor grond (en baggerspecie) zoals vastgesteld door het Ministerie van VROM in de Regeling bodemkwaliteit onder nummer DJZ2007124397, ingaande per 13 december 2007.

De hierbij van toepassing zijnde onderzoeksstrategie kan van voldoende omvang geacht worden om te kunnen beoordelen of op de betreffende locatie, redelijkerwijs gesproken inderdaad geen verontreinigende stoffen aanwezig zijn in de grond of in het freatisch grondwater.

De werkzaamheden zijn uitgevoerd onder het BRL SIKB 2000 gecertificeerd kwaliteitssysteem van Grondvitaal BV (Lloyd's Register certificaat nr. 661898) en onderliggende protocollen 2001 en 2002.

Projectnummer : 1421080	Rapportagedatum : 5 augustus 2014
Versie : 01	Autorisatiedatum : 5 augustus 2014
Revisiestatus : definitief	

Partijdigheid

Grondvitaal BV heeft op geen enkele wijze een relatie met de opdrachtgever en/of de onderzoekslocatie waarop het onderzoek betrekking heeft, zoals bedoeld in de BRL SIKB 2000. In het kwaliteitssysteem van Grondvitaal BV is vastgelegd dat op beïnvloeding van medewerkers door derden niet wordt ingegaan. Pogingen tot beïnvloeding van het onderzoek en/of onderzoeksresultaten worden vastgelegd. Een wijziging op verzoek van de opdrachtgever in de onderzoeksstrategie wordt altijd vooraf besproken.

Grondvitaal BV garandeert de uitvoering van een volledig onafhankelijk en onpartijdig onderzoek.

3.4 Geohydrologie

Grondwaterkaart van Nederland / DINO-loket

Maaiveldhoogte	31,1 m +NAP
Diepte freatisch grondwater	1,96 m. –mv.
Stijghoogte volgens isohypsenpatroon	28,8 m +NAP
Grondwaterstromingsrichting	Zuidoostelijk
Deklaag aanwezig?	Nee
Dikte watervoerend pakket	90 m
Geologie	Formatie van Boxtel (matig grof zand) Formatie van Drente (zeer grof zand)
Zout of brak grondwater	Nee
Ligging t.o.v. grondwaterbeschermingsgebied	Ligging niet binnen (of op korte afstand van)

3.5 Veldwerk

Het veldwerk is uitgevoerd door milieukundig medewerker ing. M.C. van der Heijden op 28 juli en 4 augustus 2014.

Verdeeld over de onderzoekslocatie zijn in totaal **12** handboringen uitgevoerd (zie bijlage 1 voor boorpuntenoverzicht).

Uitgevoerde boringen

Boringen tot 0,5 m.-mv.	Boringen tot 1,0 m.-mv.	Boringen tot 2,0 m.-mv.	Boringen tot 2,5 m.-mv.	Boringen met peilbuis	Aantal analyses mengmonster bovengrond	Aantal analyses mengmonster ondergrond	Aantal analyses grondwater
Onverdacht onderzoeksgebied							
9	-	2	-	1	2	1	1

Voor samenstelling van de mengmonsters zie onder 4.1 laboratoriumonderzoek.

Peilfilters algemeen

Het peilfilter is omstort met filterzand en daarna ruim afgepompt. De bemonstering van het grondwater heeft een week na het plaatsen van het peilfilter plaatsgevonden. Alvorens het grondwater te bemonsteren is de grondwaterstand gemeten en is het peilfilter opnieuw ruim afgepompt. Hierbij zijn de zuurgraad, elektrische geleidbaarheid en troebelheid gemeten.

Projectnummer : 1421080	Rapportagedatum : 5 augustus 2014
Versie : 01	Autorisatiedatum : 5 augustus 2014
Revisiestatus : definitief	

In het veld gemeten waarden

Peilbuis	Filterdiepte (m -mv)	Grondwaterstand (m -mv)	pH (-)	EC ($\mu\text{S/cm}$)	Troebelheid (NTU)
01	2,70 - 3,70	1,96	6,1	404	4,48

Voor een overzicht van de boorpunten wordt verwezen naar bijlage 1.

3.6 Resultaten veldwerk

De bodemprofielen zijn weergegeven in bijlage 2.

Omschrijving bodemopbouw en samenstelling

Ter plaatse van de uitgevoerde grondboringen is vanaf het maaiveld tot 3,7 m. beneden het maaiveld overwegend matig fijn, zwak siltig zand aangetroffen in kleuren variërend van donkerbruin (bovengrond tot 0,5 m.) tot licht crèmebruin (ondergrond vanaf 0,5 m. en dieper). Voor bijmenging zie bijzonderheden.

Bijzonderheden

Boring	Diepte boring (m -mv)	Traject (m -mv)	Grondsoort	Waargenomen bijzonderheden
02	2,00	0,30 - 0,60	Zand	zwak baksteenhoudend

Tijdens het uitvoeren van de monsternamen zijn verder geen bodemvreemde materialen of afwijkingen m.b.t. geur en kleur waargenomen.

Asbest

Tijdens de monsternamen wordt de opgeboorde grond visueel op asbestverdacht materiaal gecontroleerd. Puinhoudende monsters worden volgens standaardprocedure op 16 mm uitgezeefd waarbij de grove zeeffractie op asbestverdacht materiaal wordt gecontroleerd. Er is tijdens de monsternamen geen asbestverdacht materiaal aangetroffen.

4 LABORATORIUMONDERZOEK

4.1 Omschrijving en samenstelling mengmonsters

Het laboratoriumonderzoek is uitgevoerd door Eurofins Analytico B.V. te Barneveld.

In het laboratorium zijn de mengmonsters samengesteld en heeft vervolgens het chemisch onderzoek plaatsgevonden overeenkomstig het standaardpakket (NEN 5740 paragraaf 5.1.3).

a) grond

Lutum

Organische stof

Zware metalen *barium, cadmium, kobalt, koper, kwik, lood, molybdeen, nikkel, zink*

Minerale olie *C10-C40*

Som PCB *Polychloorbifenylen*

PAK som 10 *Polycyclische aromatische koolwaterstoffen*

b) grondwater

Zware metalen

barium, cadmium, kobalt, koper, kwik, lood, molybdeen, nikkel, zink

Vluchtige aromatische koolwaterstoffen

benzeen, toluen, ethylbenzeen, som-xylenen, styreen, naftaleen

Vluchtige chloorhoudende oplosmiddelen

1,2-dichloorethaan, cis-1,2-dichlooretheen, trichloormethaan, 1,1,1-trichloorethaan, 1,1,2-trichloorethaan, trichlooretheen, tetrachloormethaan, tetrachlooretheen, monochloorbenzeen, dichloorbenzenen

Minerale olie

C10-C40

Projectnummer : 1421080
 Versie : 01
 Revisiestatus : definitief

Rapportagedatum : 5 augustus 2014
 Autorisatiedatum : 5 augustus 2014

Analyse-monster	Traject (m -mv)	Deelmonsters	Analysepakket
Mm1: 1+2+3+4+5+6	0,00 - 0,60	01 (0,05 - 0,55) 02 (0,00 - 0,30) 02 (0,30 - 0,60) 03 (0,00 - 0,30) 03 (0,30 - 0,50) 04 (0,00 - 0,50) 05 (0,00 - 0,50) 06 (0,00 - 0,50)	Standaardpakket bodem (nieuw) incl. lu/os
Mm2: 7+8+9+10+11+ 12	0,00 - 0,60	07 (0,00 - 0,40) 07 (0,40 - 0,50) 08 (0,25 - 0,60) 09 (0,00 - 0,40) 10 (0,10 - 0,50) 11 (0,10 - 0,50) 12 (0,00 - 0,50)	Standaardpakket bodem (nieuw) incl. lu/os
Mm3: 1+2+3	0,50 - 2,00	01 (0,55 - 1,00) 01 (1,00 - 1,50) 01 (1,50 - 1,60) 01 (1,60 - 2,00) 02 (0,60 - 1,00) 02 (1,00 - 1,50) 02 (1,50 - 2,00) 03 (0,50 - 1,00) 03 (1,00 - 1,50) 03 (1,50 - 2,00)	Standaardpakket bodem (nieuw) incl. lu/os
Peilbuis	Filterdiepte (m -mv)	Grondwaterstand (m -mv)	Analysepakket
01	2,70 - 3,70	1,96	Standaardpakket grondwater

4.2 Resultaten en interpretatie van het laboratoriumonderzoek

De analyseresultaten van het laboratorium onderzoek zijn weergegeven in bijlage 3 van dit rapport. Op de achtergrond- en interventiewaarden voor anorganische verbindingen (zware metalen) in de grond, is afhankelijk van het lutumgehalte en/of organische stofgehalte een correctieformule toegepast:

$$N_b = \frac{N_{st} \times (A + B \times \%lutum + C \times \%org.stof)}{(A + B \times 25 + C \times 10)}$$

- A, B en C = constanten afhankelijk van de stof.
 N_b = toetsingswaarde voor de te beoordelen bodem (mg/kg).
 N_{st} = toetsingswaarde voor de standaardbodem (mg/kg).
 %lutum = het gemeten percentage lutum.
 % org.stof = het gemeten percentage organische stof.

Voor organische verbindingen is de volgende correctieformule toegepast:

$$N_b = \frac{N_{st} \times \%org.stof}{10}$$

4.3 Overzicht analysesresultaten

In het hierna volgende overzicht zijn de analysesresultaten weergegeven.

Uitgangspunten grond:

AW-waarde: achtergrondwaarde (met toepassing van de correctieformule).
 I-waarde: interventiewaarde (met toepassing van de correctieformule).
 (AW+I)/2: grenswaarde voor nader onderzoek.

Uitgangspunten grondwater:

S-waarde: streefwaarde
 I-waarde: interventiewaarde.
 (S+I)/2: grenswaarde voor nader onderzoek.

Voor de streefwaarden grondwater, de interventiewaarden grond en grondwater en de achtergrondwaarden grond voor een standaardbodem (10 % organische stof en 25% lutum), zie bijlage 4. Voor toepassing van de correctieformules is uitgegaan van de analytisch bepaalde organische stof- en lutumpercentages.

Toetsing: S en I 2012 incl Barium							
Certificaatnummer	2014086674						
Monsteromschrijving	Mm1: 1+2+3+4+5+6						
Monstersoort	Grond, AS3000						
Uw projectnummer	1421080						
Uw projectnaam	Noord Riezenweg 39 te Uddel						
Datum monsternamen	28-07-2014						
Parameter	Eenheid	Mm1: 1+2+3+4+5 +6	+/-	RG	AW	T	I
Voorbehandeling							
Cryogeene malen AS3000	Uitgevoerd						
Bodemkundige analyses							
Droge stof	% (m/m)	91,1					
Organische stof	% (m/m) ds	3,3					
Gloeirest	% (m/m) ds	96,5					
Korrelgrootte < 2 µm (Lutum)	% (m/m) ds	2,7					
Metalen							
Barium (Ba)	mg/kg ds	<20	-	49	53,3	156	258
Cadmium (Cd)	mg/kg ds	<0,20	-	0,350	0,373	4,23	8,09
Kobalt (Co)	mg/kg ds	<3,0	-	4,30	4,59	31,4	58,2
Koper (Cu)	mg/kg ds	10,0	-	19,3	20,7	59,4	98,2
Kwik (Hg)	mg/kg ds	<0,050	-	0,100	0,107	12,8	25,6
Molybdeen (Mo)	mg/kg ds	<1,5	-	1,5	1,5	95,8	190
Nikkel (Ni)	mg/kg ds	<4,0	-	12	12,7	24,5	36,3
Lood (Pb)	mg/kg ds	14	-	32	32,9	191	349
Zink (Zn)	mg/kg ds	30	-	59	63,0	194	324
Minerale olie							
Minerale olie totaal (C10-C40)	mg/kg ds	<35	-	38	62,7	856	1650
Polychloorbifenylen, PCB							
PCB (som 7) (factor 0,7)	mg/kg ds	0,0049	-	0,00490	0,00660	0,168	0,330
Polycyclische Aromatische Koolwaterstoffen, PAK							
PAK VROM (10) (factor 0,7)	mg/kg ds	0,46	-	1,05	1,5	20,8	40

Legenda	
-	< streefwaarde/aw2000 of RG
+	> AchtergrondWaarde (AW)
++	> Tussenwaarde (T)
+++	> Interventiewaarde (I)
	Niet getoetst
RG	Rapportagegrens
Normwaarden zijn gecorrigeerd met de volgende gegevens: Lutum: 2.70% van droge stof en organische stof:3.30% van droge stof.	

Projectnummer : 1421080	Rapportagedatum : 5 augustus 2014
Versie : 01	Autorisatiedatum : 5 augustus 2014
Revisiestatus : definitief	

Toetsing: S en I 2012 incl Barium							
Certificaatnummer	2014086674						
Monsteromschrijving	Mm2: 7+8+9+10+11+12						
Monstersoort	Grond, AS3000						
Uw projectnummer	1421080						
Uw projectnaam	Noord Riezenweg 39 te Uddel						
Datum monstername	28-07-2014						
Parameter	Eenheid	Mm2: 7+8+9+10+ 11+12	+/-	RG	AW	T	I
Voorbehandeling							
Cryogeen malen AS3000		0					
Bodemkundige analyses							
Droge stof	% (m/m)	91,0					
Organische stof	% (m/m) ds	4,1					
Gloeirest	% (m/m) ds	95,8					
Korrelgrootte < 2 µm (Lutum)	% (m/m) ds	2,3					
Metalen							
Barium (Ba)	mg/kg ds	<20	-	49	50,9	149	246
Cadmium (Cd)	mg/kg ds	<0,20	-	0,350	0,384	4,35	8,32
Kobalt (Co)	mg/kg ds	<3,0	-	4,30	4,41	30,1	55,8
Koper (Cu)	mg/kg ds	8,0	-	19,3	20,9	60,2	99,4
Kwik (Hg)	mg/kg ds	<0,050	-	0,100	0,107	12,8	25,6
Molybdeen (Mo)	mg/kg ds	<1,5	-	1,5	1,5	95,8	190
Nikkel (Ni)	mg/kg ds	<4,0	-	12	12,3	23,7	35,1
Lood (Pb)	mg/kg ds	12	-	32	33,2	192	352
Zink (Zn)	mg/kg ds	28	-	59	63,0	194	324
Minerale olie							
Minerale olie totaal (C10-C40)	mg/kg ds	<35	-	38	77,9	1060	2050
Polychloorbifenylen, PCB							
PCB (som 7) (factor 0,7)	mg/kg ds	0,0049	-	0,00490	0,00820	0,209	0,410
Polycyclische Aromatische Koolwaterstoffen, PAK							
PAK VROM (10) (factor 0,7)	mg/kg ds	0,68	-	1,05	1,5	20,8	40

Toetsing: S en I 2012 incl Barium							
Certificaatnummer	2014086674						
Monsteromschrijving	Mm3: 1+2+3						
Monstersoort	Grond, AS3000						
Uw projectnummer	1421080						
Uw projectnaam	Noord Riezenweg 39 te Uddel						
Datum monstername	28-07-2014						
Parameter	Eenheid	Mm3: 1+2+3	+/-	RG	AW	T	I
Voorbehandeling							
Cryogeen malen AS3000		Uitgevoerd					
Bodemkundige analyses							
Droge stof	% (m/m)	96,7					
Organische stof	% (m/m) ds	<0,7					
Gloeirest	% (m/m) ds	99,6					
Korrelgrootte < 2 µm (Lutum)	% (m/m) ds	2,2					
Metalen							
Barium (Ba)	mg/kg ds	<20	-	49	50,3	147	243
Cadmium (Cd)	mg/kg ds	<0,20	-	0,350	0,350	3,96	7,58
Kobalt (Co)	mg/kg ds	<3,0	-	4,30	4,36	29,8	55,2
Koper (Cu)	mg/kg ds	<5,0	-	19,3	19,5	56,0	92,5
Kwik (Hg)	mg/kg ds	<0,050	-	0,100	0,105	12,6	25,1
Molybdeen (Mo)	mg/kg ds	<1,5	-	1,5	1,5	95,8	190
Nikkel (Ni)	mg/kg ds	<4,0	-	12	12,2	23,5	34,9
Lood (Pb)	mg/kg ds	<10	-	32	31,9	185	338
Zink (Zn)	mg/kg ds	<20	-	59	59,6	183	307
Minerale olie							
Minerale olie totaal (C10-C40)	mg/kg ds	<35	-	38	38	519	1000
Polychloorbifenylen, PCB							
PCB (som 7) (factor 0,7)	mg/kg ds	0,0049	-	0,00490	0,00400	0,102	0,200
Polycyclische Aromatische Koolwaterstoffen, PAK							
PAK VROM (10) (factor 0,7)	mg/kg ds	0,35	-	1,05	1,5	20,8	40

Projectnummer : 1421080
 Versie : 01
 Revisiestatus : definitief

Rapportagedatum : 5 augustus 2014
 Autorisatiedatum : 5 augustus 2014

Toetsing: S en I 2012 incl Barium							
Certificaatnummer	2014088561						
Monsteromschrijving	01-1-1						
Monstersoort	Water, AS3000						
Uw projectnummer	1421080						
Uw projectnaam	Noord Riezenweg 39 te Uddel						
Datum monstername	04-08-2014						
Monsternemer	MH						
Parameter	Eenheid	01-1-1	+/-	RG	S	T	I
Metalen							
Barium (Ba)	µg/L	<20	-	50	50	338	625
Cadmium (Cd)	µg/L	<0,20	-	0,800	0,400	3,20	6
Kobalt (Co)	µg/L	<2,0	-	20	20	60	100
Koper (Cu)	µg/L	3,5	-	15	15	45	75
Kwik (Hg)	µg/L	<0,050	-	0,0500	0,0500	0,175	0,300
Molybdeen (Mo)	µg/L	<2,0	-	5	5	153	300
Nikkel (Ni)	µg/L	<3,0	-	15	15	45	75
Lood (Pb)	µg/L	<2,0	-	15	15	45	75
Zink (Zn)	µg/L	<10	-	65	65	433	800
Vluchtige Aromatische Koolwaterstoffen							
Benzeen	µg/L	<0,20	-	0,200	0,200	15,1	30
Tolueen	µg/L	<0,20	-	7	7	504	1000
Ethylbenzeen	µg/L	<0,20	-	4	4	77	150
o-Xyleen	µg/L	<0,10	-				
m,p-Xyleen	µg/L	<0,20	-				
Xylenen (som) factor 0,7	µg/L	0,21	-	0,300	0,200	35,1	70
BTEX (som)	µg/L	<0,90	-				
Naftaleen	µg/L	<0,020	-	0,0500	0,0100	35,0	70
Styreen	µg/L	<0,20	-	6	6	153	300
Vluchtige organische halogeenkoolwaterstoffen							
Dichloormethaan	µg/L	<0,20	-	0,200	0,0100	500	1000
Trichloormethaan	µg/L	0,48	-	6	6	203	400
Tetrachloormethaan	µg/L	<0,10	-	0,100	0,0100	5,00	10
Trichlooretheen	µg/L	<0,20	-	24	24	262	500
Tetrachlooretheen	µg/L	<0,10	-	0,100	0,0100	20	40
1,1-Dichloorethaan	µg/L	<0,20	-	7	7	454	900
1,2-Dichloorethaan	µg/L	<0,20	-	7	7	204	400
1,1,1-Trichloorethaan	µg/L	<0,10	-	0,100	0,0100	150	300
1,1,2-Trichloorethaan	µg/L	<0,10	-	0,100	0,0100	65	130
cis 1,2-Dichlooretheen	µg/L	<0,10	-				
trans 1,2-Dichlooretheen	µg/L	<0,10	-				
CKW (som)	µg/L	<1,6	-				
Tribroommethaan	µg/L	<0,20	-				630
Vinylchloride	µg/L	<0,10	-	0,200	0,0100	2,50	5
1,1-Dichlooretheen	µg/L	<0,10	-	0,100	0,0100	5,00	10
1,2-Dichloorethenen (Som) factor 0,7	µg/L	0,14	-	0,100	0,0100	10,0	20
1,1-Dichloorpropaan	µg/L	<0,20	-				
1,2-Dichloorpropaan	µg/L	<0,20	-				
1,3-Dichloorpropaan	µg/L	<0,20	-				
Dichloorpropanen som factor 0.7	µg/L	0,42	-	0,75	0,800	40,4	80
Minerale olie							
Minerale olie totaal (C10-C40)	µg/L	<50	-	100	50	325	600

Legenda	
-	< streefwaarde/aw2000 of RG
+	> Streefwaarde (S)
++	> Tussenwaarde (T)
+++	> Interventiewaarde (I)
	Niet getoetst
RG	Rapportagegrens

Projectnummer : 1421080
 Versie : 01
 Revisiestatus : definitief

Rapportagedatum : 5 augustus 2014
 Autorisatiedatum : 5 augustus 2014

5 SAMENVATTING, CONCLUSIE en AANBEVELING

5.1 Samenvatting

De resultaten van het verrichte verkennend onderzoek naar een eventuele bodemverontreiniging op de onderzochte locatie aan de **hoek Noord Riezenweg / Markveldweg te Uddel**, kunnen als volgt worden samengevat:

Mengmonster	Type	> achtergrondwaarde	> tussenwaarde	> interventiewaarde
1	bovengrond	-	-	-
2	bovengrond	-	-	-
3	ondergrond	-	-	-
Grondwatermonster peilbuis		> streefwaarde	> tussenwaarde	> interventiewaarde
1		-	-	-

5.2 Conclusie

De onderzoekshypothese "niet verdacht" wordt op grond van de analyseresultaten van de grond- en grondwatermonsters bevestigd. Er is geen verontreiniging aangetroffen.

5.3 Aanbeveling

Vaste bodem

Uit de toetsing van de analyseresultaten aan de Circulaire Bodemsanering 2013 blijkt dat de gemeten gehalten in de boven- en ondergrond vanaf 0,0 tot 2,0 m. -mv. beneden de achtergrondwaarden liggen. Met betrekking tot het voorgenomen gebruik van de onderzochte locatie, zijn milieutechnisch geen beperkingen aan te geven.

Grondwater

Uit de toetsing van de analyseresultaten aan de Circulaire Bodemsanering 2013 blijkt dat in het grondwater geen overschrijdingen van de streefwaarden zijn aangetroffen. Met betrekking tot het voorgenomen gebruik van de onderzochte locatie, zijn milieutechnisch geen beperkingen aan te

Asbest

Tijdens de terreininspectie en de monsternamen van de grond zijn geen asbestverdachte materialen op of in de bodem aangetroffen.

BIJLAGE 1

**Overzicht boorpunten
Kadastrale situatie
Topografische aanduiding**



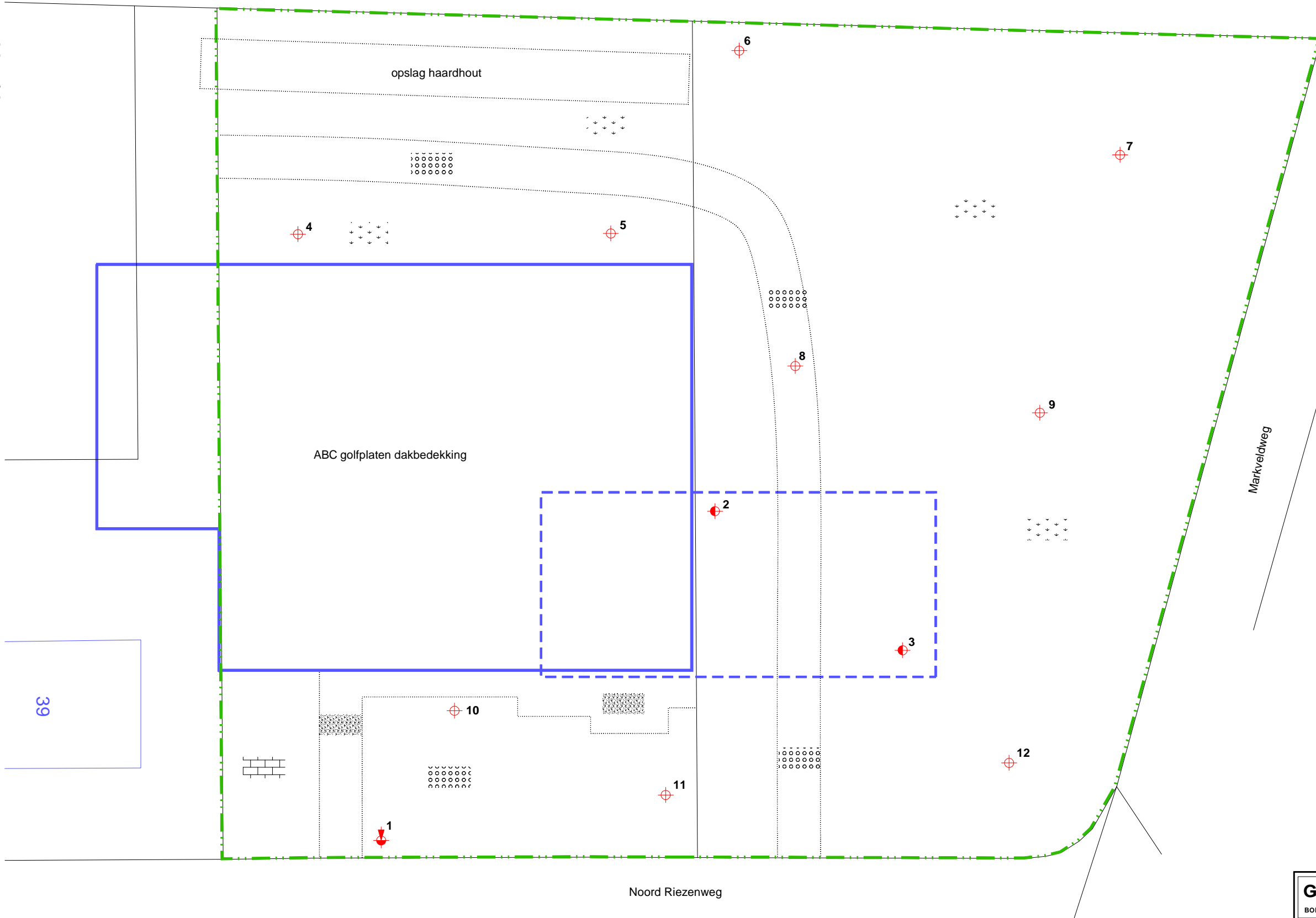

RENVOOI

- Boring tot 0,5 m. -mv.
- Boring tot 1,0 m. -mv.
- Boring tot 2,0 m. -mv.
- Boring met peilfilter
- Begrenzing onderzoekslocatie
- Te bouwen
- gras
- grind
- klinkers / tegels
- puin
- beton / asfalt
- oppervlaktewater

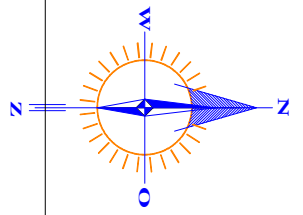

39

OVERZICHT BOORPUNTEN

GRONDVITAAL BV		VOORTHUIZERSTRAAT 256 3881 SN PUTTEN	
BODEMONDERZOEK / ASBESTINVENTARISATIE		TEL. 0341 491323 / FAX 491806	
Opdrachtgever:	Bouwbedrijf Mulder Elspeet b.v.		
Adres:	Staverdensedweg 51, 8075 AP Elspeet		
Locatieadres:	hoek Noord Riezenweg / Markveldweg, Uddel		
Datum:	augustus 2014	Projectnummer:	1421080
GET. RV	FORMAAT A4	SCHAAL: 1:250	BIJLAGE 1

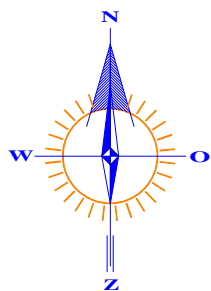

RENVOOI

- perceelsgrens
- geografisch besluitvormingsgebied: een bouwkaavel
- onderzoekslocatie vooronderzoek
- onderzoekslocatie bodemonderzoek

Markveldweg

7042

7043

Noord Riezenweg

39

7044

5724

0 5 m

25 m

Kadastrale gemeente APELDOORN
 Sectie A
 Perceel 7043+7042
 Schaal 1 : 500

GRONDVITAAL BV

VOORTHUIZERSTRAAT 256
 3881 SN PUTTEN
 TEL. 0341 491323 / FAX 491806

BODEMONDERZOEK / ASBESTINVENTARISATIE

Opdrachtgever:	Bouwbedrijf Mulder Elspeet b.v.
Adres:	Staverdenseweg 51, 8075 AP Elspeet
Locatieadres:	hoek Noord Riezenweg / Markveldweg, Uddel
Datum:	augustus 2014
Projectnummer:	1421080
GET. RV	FORMAAT A4
SCHAAL:	1 : 500
BIJLAGE 1	

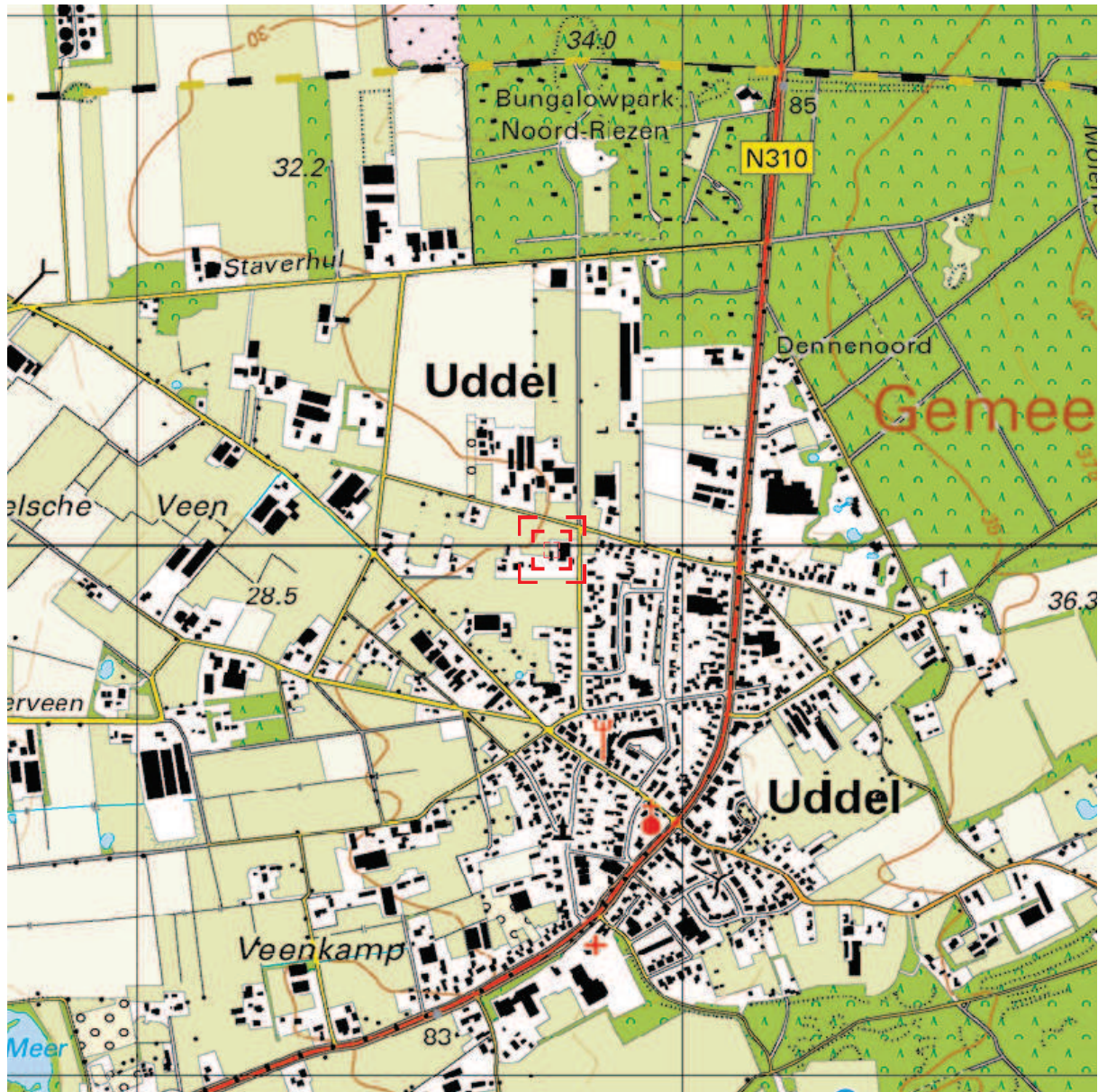

Deze kaart is noordgericht.

Schaal 1: 12500

 Hier bevindt zich Kadastraal object APELDOORN A 7043
Noord Riezenweg , UDDEL
CC-BY Kadaster.



<p>BEBOUWING</p> <p>a bebouwd gebied b gebouwen c hoogbouw d kas</p> <p>WEGEN</p> <p>autosnelweg hoofdweg met gescheiden rijbanen hoofdweg regionale weg met gescheiden rijbanen regionale weg lokale weg met gescheiden rijbanen lokale weg weg met losse of slechte verharding onverharde weg straat/overige weg voetgangersgebied fietspad pad, voetpad weg in aanleg</p> <p>viaduct aquaduct tunnel vaste brug beweegbare brug brug op pijlers</p>	<p>WATER</p> <p>Schl a b c a b Gd c a b c Sl</p> <p>HYDROGRAFIE</p> <p>waterloop: smaller dan 3 m waterloop: 3-6 m breed waterloop: breder dan 6 m a schutsluis b stuwen c koedam a duiker b grondduiker c afsluitbare duiker</p> <p>BODEMGEBUIK</p> <p>a grasland met sloten b akkerland met greppels c boomgaard d fruitkwekerij e boomkwekerij f grasland met populierenopstand g loofbos h naaldbos i gemengd bos j griend k heide l zand m drasland, moeras n rietland o dodenakker, begraafplaats p overig bodemgebruik</p>	<p>SPOORWEGEN</p> <p>spoorweg: enkelspoor spoorweg: meersporig a station b spoorweg in tunnel tramweg a sneltram b sneltramhalte a metro bovengronds b metrostation</p>	<p>OVERIGE SYMBOLEN</p> <p>a + b ● c ✕ d ○ e ● f ★ a † b ‡ c † d † a † b † c † d † a ✕ b ✕ c † d † a † b † c † a ▲ b ● c ■ a Pl b Gp c ■ a · b Gp c · — schietbaan — afrastering — hoogspanningsleiding met mast — muur — geluidswering</p>
--	--	--	--

BIJLAGE 2 Bodemprofielen



Legenda (conform NEN 5104)

grind

	Grind, siltig
	Grind, zwak zandig
	Grind, matig zandig
	Grind, sterk zandig
	Grind, uiterst zandig

zand

	Zand, kleiig
	Zand, zwak siltig
	Zand, matig siltig
	Zand, sterk siltig
	Zand, uiterst siltig

veen

	Veen, mineraalarm
	Veen, zwak kleiig
	Veen, sterk kleiig
	Veen, zwak zandig
	Veen, sterk zandig

klei

	Klei, zwak siltig
	Klei, matig siltig
	Klei, sterk siltig
	Klei, uiterst siltig
	Klei, zwak zandig
	Klei, matig zandig
	Klei, sterk zandig

leem

	Leem, zwak zandig
	Leem, sterk zandig

overige toevoegingen

	zwak humeus
	matig humeus
	sterk humeus
	zwak grindig
	matig grindig
	sterk grindig

geur

	geen geur
	zwakke geur
	matige geur
	sterke geur
	uiterste geur

olie

	geen olie-water reactie
	zwakke olie-water reactie
	matige olie-water reactie
	sterke olie-water reactie
	uiterste olie-water reactie

p.i.d.-waarde

	>0
	>1
	>10
	>100
	>1000
	>10000

monsters

	geroerd monster
	ongeroerd monster
	volumering

overig

	bijzonder bestanddeel
	Gemiddeld hoogste grondwaterstand
	grondwaterstand
	Gemiddeld laagste grondwaterstand
	slib
	water

peilbuis

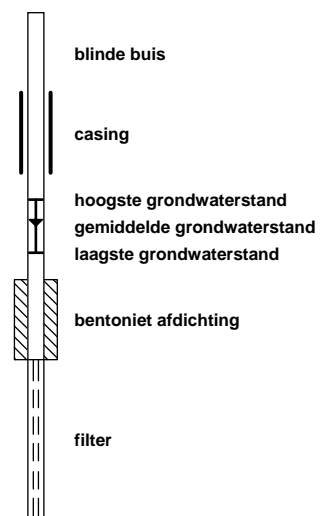

Boring: 01

Datum: 28-07-2014
Opmerking:

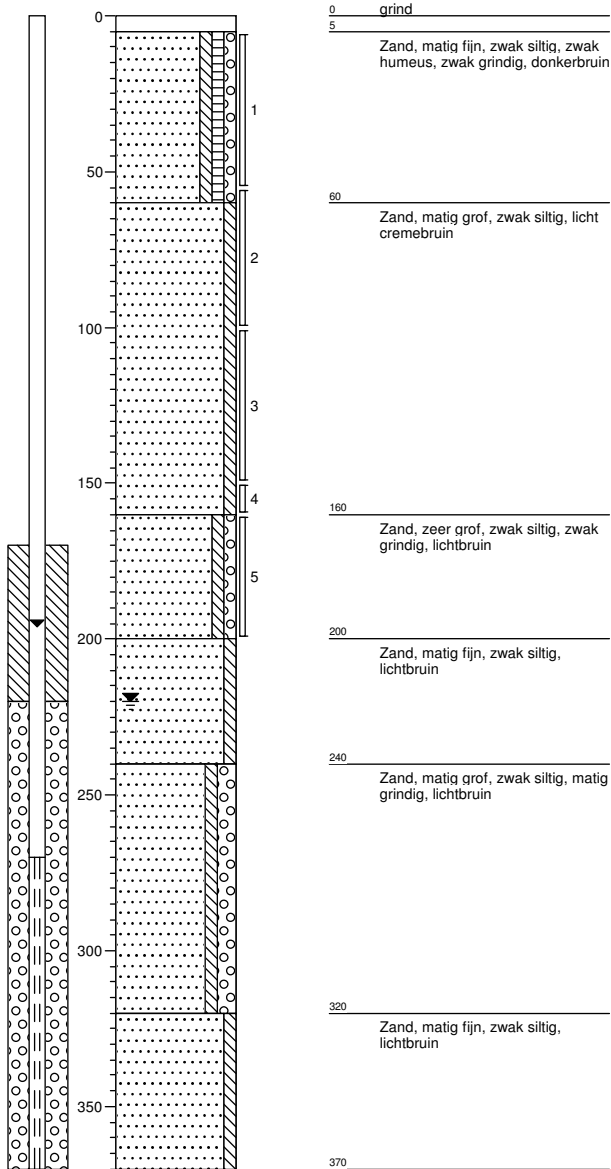

Boring: 02

Datum: 28-07-2014
Opmerking:

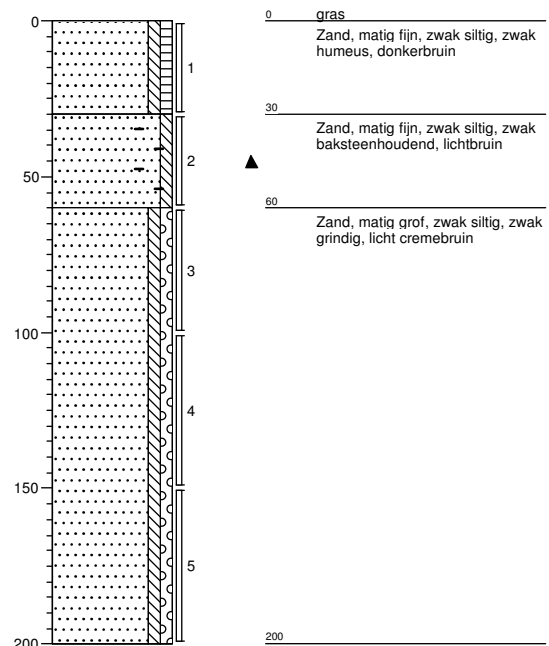

GRONDVITAAL

Projectnummer: 1421080
Opdrachtgever: Bouwbedrijf Mulder Elspeet b.v.
Locatieadres: Noord Riezenweg / Markveldweg
Postcode, Plaats: 3888 LT Uddel

Datum:
Projectleider: J.W. Mertens
Boormeester: ing. M.C. van der Heijden
getekend volgens NEN 5104

Bijlage 2

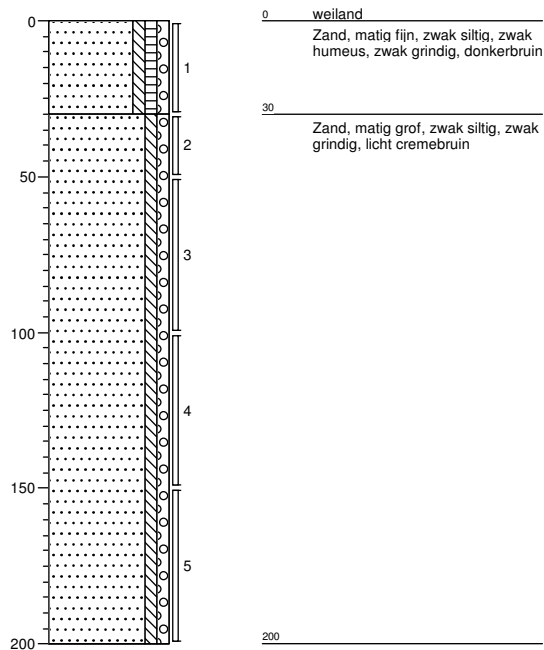
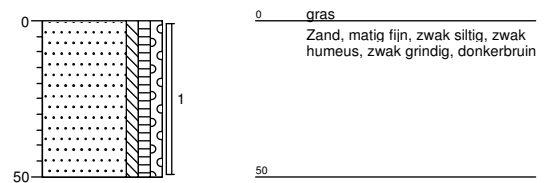
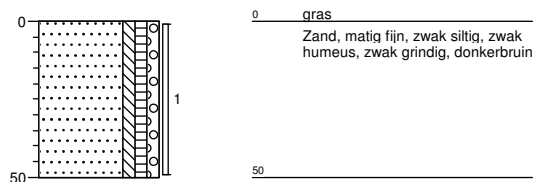
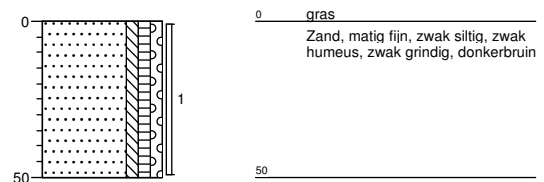
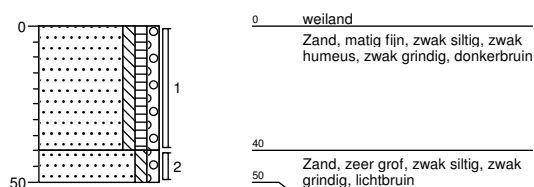
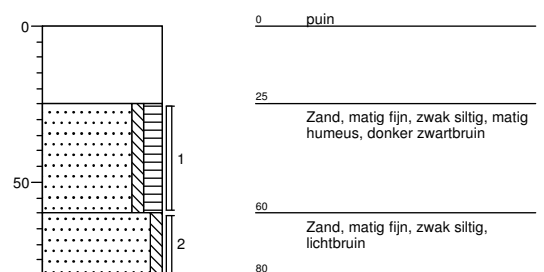
Boring: 03Datum: 28-07-2014
Opmerking:**Boring: 04**Datum: 28-07-2014
Opmerking:**Boring: 05**Datum: 28-07-2014
Opmerking:**Boring: 06**Datum: 28-07-2014
Opmerking:**Boring: 07**Datum: 28-07-2014
Opmerking:**Boring: 08**Datum: 28-07-2014
Opmerking:**GRONDVITAAL**Projectnummer: 1421080
Opdrachtgever: Bouwbedrijf Mulder Elspeet b.v.
Locatieadres: Noord Riezenweg / Markveldweg
Postcode, Plaats: 3888 LT UddelDatum:
Projectleider: J.W. Mertens
Boormeester: ing. M.C. van der Heijden
getekend volgens NEN 5104**Bijlage 2**

Boring: 09

Datum: 28-07-2014
Opmerking:

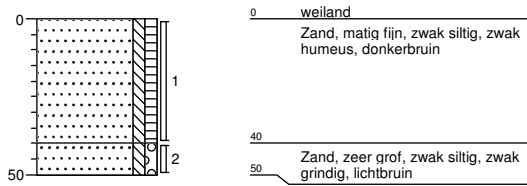

Boring: 10

Datum: 28-07-2014
Opmerking:

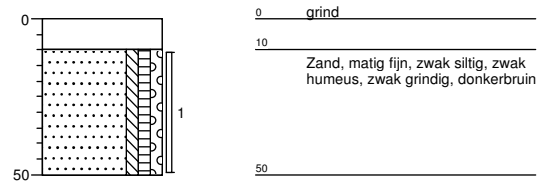

Boring: 11

Datum: 28-07-2014
Opmerking:

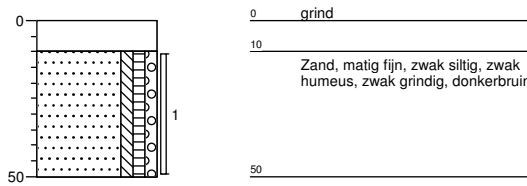

Boring: 12

Datum: 28-07-2014
Opmerking:

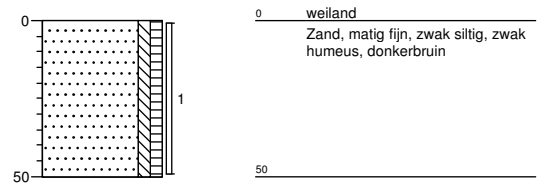

GRONDVITAAL

Projectnummer: 1421080
Opdrachtgever: Bouwbedrijf Mulder Elspeet b.v.
Locatieadres: Noord Riezenweg / Markveldweg
Postcode, Plaats: 3888 LT Uddel

Datum:
Projectleider: J.W. Mertens
Boormeester: ing. M.C. van der Heijden
getekend volgens NEN 5104

Bijlage 2

BIJLAGE 3 Analyseresultaten





Grondvitaal
T.a.v. R. de Vries
Voorthuizerstraat 256
3881 SN PUTTEN

Analyscertificaat

Datum: 01-08-2014

Hierbij ontvangt u de resultaten van het navolgende laboratoriumonderzoek.

Certificaatnummer/Versie	2014086674/1
Uw project/verslagnummer	1421080
Uw projectnaam	Noord Riezenweg 39 te Uddel
Uw ordernummer	
Monster(s) ontvangen	28-07-2014

Dit certificaat mag uitsluitend in zijn geheel worden gereproduceerd.

De grondmonsters worden tot 6 weken na datum ontvangst bewaard en watermonsters tot 2 weken na datum ontvangst. Zonder tegenbericht worden de monsters nadien afgevoerd. Indien de monsters langer bewaard dienen te blijven verzoeken wij U dit exemplaar uiterlijk 1 week voor afloop van de standaardbewaarperiode ondertekend aan ons te retourneren. Voor de kosten van het langer bewaren van monsters verwijzen wij naar de prijslijst.

Bewaren tot:

Datum:

Naam:

Handtekening:

Wij vertrouwen erop uw opdracht hiermee naar verwachting te hebben uitgevoerd, mocht U naar aanleiding van dit analyscertificaat nog vragen hebben verzoeken wij U contact op te nemen met de afdeling Verkoop en Advies.

Met vriendelijke groet,

Eurofins Analytico B.V.



Ins. A. Veldhuizen
Technical Manager

Eurofins Analytico B.V.

Gildeweg 44-46
3771 NB Barneveld
P.O. Box 459
3770 AL Barneveld NL

Tel. +31 (0)34 242 63 00
Fax +31 (0)34 242 63 99
E-mail info-env@eurofins.nl
Site www.eurofins.nl

BNP Paribas S.A. 227 9245 25
VAT/BTW No. NL 8043.14.883.B01
KvK No. 09088623
IBAN: NL71BNPA0227924525
BIC: BNPANL2A

Eurofins Analytico B.V. is ISO 14001: 2004 gecertificeerd door TÜV en erkend door het Vlaamse Gewest (OVAM en Dep. LNE), het Brusselse Gewest (BIM), het Waalse Gewest (DGRNE-OWD) en door de overheden van Frankrijk en Luxemburg (MEV).

Analysecertificaat

Uw project/verslagnummer	1421080	Certificaatnummer/Versie	2014086674/1
Uw projectnaam	Noord Riezenweg 39 te Uddel	Startdatum	28-07-2014
Uw ordernummer		Rapportagedatum	01-08-2014/11:06
Monsternemer		Bijlage	A, B, C
Monstermatrix	Grond; Grond (AS3000)	Pagina	1/2

Analyse	Eenheid	1	2	3
Voorbehandeling				
Cryogeen malen AS3000		Uitgevoerd	0	Uitgevoerd
Bodemkundige analyses				
S Droge stof	% (m/m)	91.1	91.0	96.7
S Organische stof	% (m/m) ds	3.3	4.1	<0.7
Q Gloeirest	% (m/m) ds	96.5	95.8	99.6
S Korrelgrootte < 2 µm (Lutum)	% (m/m) ds	2.7	2.3	2.2
Metalen				
S Barium (Ba)	mg/kg ds	<20	<20	<20
S Cadmium (Cd)	mg/kg ds	<0.20	<0.20	<0.20
S Kobalt (Co)	mg/kg ds	<3.0	<3.0	<3.0
S Koper (Cu)	mg/kg ds	10.0	8.0	<5.0
S Kwik (Hg)	mg/kg ds	<0.050	<0.050	<0.050
S Molybdeen (Mo)	mg/kg ds	<1.5	<1.5	<1.5
S Nikkel (Ni)	mg/kg ds	<4.0	<4.0	<4.0
S Lood (Pb)	mg/kg ds	14	12	<10
S Zink (Zn)	mg/kg ds	30	28	<20
Minerale olie				
Minerale olie (C10-C12)	mg/kg ds	<3.0	<3.0	<3.0
Minerale olie (C12-C16)	mg/kg ds	<5.0	<5.0	<5.0
Minerale olie (C16-C21)	mg/kg ds	<5.0	<5.0	<5.0
Minerale olie (C21-C30)	mg/kg ds	<11	<11	<11
Minerale olie (C30-C35)	mg/kg ds	5.9	5.0	<5.0
Minerale olie (C35-C40)	mg/kg ds	<6.0	<6.0	<6.0
S Minerale olie totaal (C10-C40)	mg/kg ds	<35	<35	<35
Polychloorbifenylen, PCB				
S PCB 28	mg/kg ds	<0.0010	<0.0010	<0.0010
S PCB 52	mg/kg ds	<0.0010	<0.0010	<0.0010
S PCB 101	mg/kg ds	<0.0010	<0.0010	<0.0010
S PCB 118	mg/kg ds	<0.0010	<0.0010	<0.0010

Nr.	Monsterschrijving	Datum monstername	Analytico-nr.
1	Mm1: 1+2+3+4+5+6	28-Jul-2014	8202766
2	Mm2: 7+8+9+10+11+12	28-Jul-2014	8202767
3	Mm3: 1+2+3	28-Jul-2014	8202768

Q: door RvA geaccrediteerde verrichting
 A: AP04 erkende verrichting
 S: AS 3000 erkende verrichting

Dit certificaat mag uitsluitend in zijn geheel worden gereproduceerd.

Eurofins Analytico B.V.

Gildeweg 44-46
 3771 NB Barneveld
 P.O. Box 459
 3770 AL Barneveld NL
 Tel. +31 (0)34 242 63 00
 Fax +31 (0)34 242 63 99
 E-mail info-env@eurofins.nl
 Site www.eurofins.nl

BNP Paribas S.A. 227 9245 25
 VAT/BTW No. NL 8043.14.883.B01
 KvK No. 09088623
 IBAN: NL71BNP0227924525
 BIC: BNPANL2A

Eurofins Analytico B.V. is ISO 14001: 2004 gecertificeerd door TÜV en erkend door het Vlaamse Gewest (OVAM en Dep. LNE), het Brusselse Gewest (BIM), het Waalse Gewest (DGRNE-OWD) en door de overheden van Frankrijk en Luxemburg (MEV).



Analysecertificaat

Uw project/verslagnummer	1421080	Certificaatnummer/Versie	2014086674/1
Uw projectnaam	Noord Riezenweg 39 te Uddel	Startdatum	28-07-2014
Uw ordernummer		Rapportagedatum	01-08-2014/11:06
Monsternemer		Bijlage	A, B, C
Monstermatrix	Grond; Grond (AS3000)	Pagina	2/2

Analyse	Eenheid	1	2	3
S PCB 138	mg/kg ds	<0.0010	<0.0010	<0.0010
S PCB 153	mg/kg ds	<0.0010	<0.0010	<0.0010
S PCB 180	mg/kg ds	<0.0010	<0.0010	<0.0010
S PCB (som 7) (factor 0,7)	mg/kg ds	0.0049 ¹⁾	0.0049 ¹⁾	0.0049 ¹⁾
Polycyclische Aromatische Koolwaterstoffen, PAK				
S Naftaleen	mg/kg ds	<0.050	<0.050	<0.050
S Fenanthreen	mg/kg ds	<0.050	0.056	<0.050
S Anthraceen	mg/kg ds	<0.050	<0.050	<0.050
S Fluorantheen	mg/kg ds	0.083	0.14	<0.050
S Benzo(a)anthraceen	mg/kg ds	<0.050	0.074	<0.050
S Chryseen	mg/kg ds	0.075	0.11	<0.050
S Benzo(k)fluorantheen	mg/kg ds	<0.050	<0.050	<0.050
S Benzo(a)pyreen	mg/kg ds	<0.050	0.063	<0.050
S Benzo(ghi)peryleen	mg/kg ds	<0.050	0.057	<0.050
S Indeno(123-cd)pyreen	mg/kg ds	0.055	0.078	<0.050
S PAK VROM (10) (factor 0,7)	mg/kg ds	0.46	0.68	0.35 ¹⁾

Nr. Monsteromschrijving

Nr.	Monsteromschrijving	Datum monsternames	Analytico-nr.
1	Mm1: 1+2+3+4+5+6	28-Jul-2014	8202766
2	Mm2: 7+8+9+10+11+12	28-Jul-2014	8202767
3	Mm3: 1+2+3	28-Jul-2014	8202768

Eurofins Analytico B.V.



Q: door RvA geaccrediteerde verrichting
 A: AP04 erkende verrichting
 S: AS 3000 erkende verrichting

Dit certificaat mag uitsluitend in zijn geheel worden gereproduceerd.

Akkoord
 Pr.coörd.





Bijlage (A) met deelmonsterinformatie behorende bij analysecertificaat 2014086674/1

Eurofins AnalBoornr	Omschrijving	Van	Tot	Barcode	Monsteromschrijving
8202766 03	1	0	30	0531940353	Mm1: 1+2+3+4+5+6
8202766 04	1	0	50	0531940142	
8202766 05	1	0	50	0531940144	
8202766 06	1	0	50	0531940135	
8202766 02	2	30	60	0531940343	
8202766 03	2	30	50	0531940354	
8202766 01	1	5	55	0531940140	
8202766 02	1	0	30	0531940340	
8202767 07	1	0	40	0531940350	Mm2: 7+8+9+10+11+12
8202767 08	1	25	60	0531940143	
8202767 09	1	0	40	0531940345	
8202767 10	1	10	50	0531940336	
8202767 11	1	10	50	0531940337	
8202767 12	1	0	50	0531940347	
8202767 07	2	40	50	0531940348	
8202768 01	2	55	100	0531940137	Mm3: 1+2+3
8202768 01	3	100	150	0531940131	
8202768 02	3	60	100	0531940342	
8202768 03	3	50	100	0531940351	
8202768 01	4	150	160	0531940141	
8202768 02	4	100	150	0531940344	
8202768 03	4	100	150	0531940346	
8202768 01	5	160	200	0531940130	
8202768 02	5	150	200	0531940139	
8202768 03	5	150	200	0531940341	



Eurofins Analytico B.V.

Gildeweg 44-46
 3771 NB Barneveld
 P.O. Box 459
 3770 AL Barneveld NL
 Tel. +31 (0)34 242 63 00
 Fax +31 (0)34 242 63 99
 E-mail info-env@eurofins.nl
 Site www.eurofins.nl

BNP Paribas S.A. 227 9245 25
 VAT/BTW No. NL 8043.14.883.B01
 KvK No. 09088623
 IBAN: NL71BNP0227924525
 BIC: BNPANL2A

Eurofins Analytico B.V. is ISO 14001: 2004 gecertificeerd door TÜV en erkend door het Vlaamse Gewest (OVAM en Dep. LNE), het Brusselse Gewest (BIM), het Waalse Gewest (DGRNE-OWD) en door de overheden van Frankrijk en Luxemburg (MEV).

**Bijlage (B) met opmerkingen behorende bij analysecertificaat 2014086674/1**

Pagina 1/1

Opmerking 1)De toetswaarde van de som is gelijk aan de sommatie van $0,7 \cdot RG$ **Eurofins Analytico B.V.**

Gildeweg 44-46 Tel. +31 (0)34 242 63 00
3771 NB Barneveld Fax +31 (0)34 242 63 99
P.O. Box 459 E-mail info-env@eurofins.nl
3770 AL Barneveld NL Site www.eurofins.nl

BNP Paribas S.A. 227 9245 25
VAT/BTW No. NL 8043.14.883.B01
KvK No. 09088623
IBAN: NL71BNPA0227924525
BIC: BNPANL2A

Eurofins Analytico B.V. is ISO 14001: 2004 gecertificeerd door TÜV en erkend door het Vlaamse Gewest (OVAM en Dep. LNE), het Brusselse Gewest (BIM), het Waalse Gewest (DGRNE-OWD) en door de overheden van Frankrijk en Luxemburg (MEV).



Bijlage (C) met methodeverwijzingen behorende bij analysecertificaat 2014086674/1

Pagina 1/1

Analyse	Methode	Techniek	Methode referentie
Cryogeen malen AS3000	W0106	Voorbehandeling	Cf. AS3000
Droge Stof	W0104	Gravimetrie	Cf. pb 3010-2 en gw. NEN-ISO 11465
Organische stof (gloeirest)	W0109	Gravimetrie	Cf. pb 3010-3 en cf. NEN 5754
Lutum (fractie < 2 µm)	W0171	Sedimentatie	Cf. pb 3010-4 en cf. NEN 5753
Barium (Ba)	W0423	ICP-MS	Cf. pb 3010-5 en cf. NEN-EN-ISO 17294-2
Cadmium (Cd)	W0423	ICP-MS	Cf. pb 3010-5 en cf. NEN-EN-ISO 17294-2
Kobalt (Co)	W0423	ICP-MS	Cf. pb 3010-5 en cf. NEN-EN-ISO 17294-2
Koper (Cu)	W0423	ICP-MS	Cf. pb 3010-5 en cf. NEN-EN-ISO 17294-2
Kwik (Hg)	W0423	ICP-MS	Cf. pb 3010-5 en cf. NEN-EN-ISO 17294-2
Molybdeen (Mo)	W0423	ICP-MS	Cf. pb 3010-5 en cf. NEN-EN-ISO 17294-2
Nikkel (Ni)	W0423	ICP-MS	Cf. pb 3010-5 en cf. NEN-EN-ISO 17294-2
Lood (Pb)	W0423	ICP-MS	Cf. pb 3010-5 en cf. NEN-EN-ISO 17294-2
Zink (Zn)	W0423	ICP-MS	Cf. pb 3010-5 en cf. NEN-EN-ISO 17294-2
Minerale Olie (GC) (C10 - C40)	W0202	GC-FID	Cf. pb 3010-7 en cf. NEN 6978
PCB (7)	W0271	GC-MS	Cf. pb 3010-8 en gw. NEN 6980
PAK (10 VROM)	W0271	GC-MS	Cf. pb. 3010-6 en gw. NEN-ISO 18287
PAK som AS3000/AP04	W0271	GC-MS	Cf. pb. 3010-6 en gw. NEN-ISO 18287



Eurofins Analytico B.V.

Gildeweg 44-46
 3771 NB Barneveld
 P.O. Box 459
 3770 AL Barneveld NL

Tel. +31 (0)34 242 63 00
 Fax +31 (0)34 242 63 99
 E-mail info-env@eurofins.nl
 Site www.eurofins.nl

BNP Paribas S.A. 227 9245 25
 VAT/BTW No. NL 8043.14.883.B01
 KvK No. 09088623
 IBAN: NL71BNPA0227924525
 BIC: BNPANL2A

Eurofins Analytico B.V. is ISO 14001: 2004 gecertificeerd door TÜV en erkend door het Vlaamse Gewest (OVAM en Dep. LNE), het Brusselse Gewest (BIM), het Waalse Gewest (DGRNE-OWD) en door de overheden van Frankrijk en Luxemburg (MEV).



Grondvitaal
T.a.v. R. de Vries
Voorthuizerstraat 256
3881 SN PUTTEN

Analyscertificaat

Datum: 05-08-2014

Hierbij ontvangt u de resultaten van het navolgende laboratoriumonderzoek.

Certificaatnummer/Versie	2014088561/1
Uw project/verslagnummer	1421080
Uw projectnaam	Noord Riezenweg 39 te Uddel
Uw ordernummer	
Monster(s) ontvangen	04-08-2014

Dit certificaat mag uitsluitend in zijn geheel worden gereproduceerd.

De grondmonsters worden tot 6 weken na datum ontvangst bewaard en watermonsters tot 2 weken na datum ontvangst. Zonder tegenbericht worden de monsters nadien afgevoerd. Indien de monsters langer bewaard dienen te blijven verzoeken wij U dit exemplaar uiterlijk 1 week voor afloop van de standaardbewaarperiode ondertekend aan ons te retourneren. Voor de kosten van het langer bewaren van monsters verwijzen wij naar de prijslijst.

Bewaren tot:

Datum:

Naam:

Handtekening:

Wij vertrouwen erop uw opdracht hiermee naar verwachting te hebben uitgevoerd, mocht U naar aanleiding van dit analysecertificaat nog vragen hebben verzoeken wij U contact op te nemen met de afdeling Verkoop en Advies.

Met vriendelijke groet,

Eurofins Analytico B.V.



Ins. A. Veldhuizen
Technical Manager

Eurofins Analytico B.V.

Gildeweg 44-46
3771 NB Barneveld
P.O. Box 459
3770 AL Barneveld NL

Tel. +31 (0)34 242 63 00
Fax +31 (0)34 242 63 99
E-mail info-env@eurofins.nl
Site www.eurofins.nl

BNP Paribas S.A. 227 9245 25
VAT/BTW No. NL 8043.14.883.B01
KvK No. 09088623
IBAN: NL71BNPA0227924525
BIC: BNPANL2A

Eurofins Analytico B.V. is ISO 14001: 2004 gecertificeerd door TÜV en erkend door het Vlaamse Gewest (OVAM en Dep. LNE), het Brusselse Gewest (BIM), het Waalse Gewest (DGRNE-OWD) en door de overheden van Frankrijk en Luxemburg (MEV).



Analysecertificaat

Uw project/verslagnummer 1421080
 Uw projectnaam Noord Riezenweg 39 te Uddel
 Uw ordernummer

Certificaatnummer/Versie 2014088561/1
 Startdatum 04-08-2014
 Rapportagedatum 05-08-2014/07:15
 Bijlage A, B, C
 Pagina 1/2

Monsternemer MH
 Monstermatrix Water; Water (AS3000)

Analyse	Eenheid	1
Metalen		
S Barium (Ba)	µg/L	<20
S Cadmium (Cd)	µg/L	<0.20
S Kobalt (Co)	µg/L	<2.0
S Koper (Cu)	µg/L	3.5
S Kwik (Hg)	µg/L	<0.050
S Molybdeen (Mo)	µg/L	<2.0
S Nikkel (Ni)	µg/L	<3.0
S Lood (Pb)	µg/L	<2.0
S Zink (Zn)	µg/L	<10
Vluchtige Aromatische Koolwaterstoffen		
S Benzeen	µg/L	<0.20
S Toluene	µg/L	<0.20
S Ethylbenzeen	µg/L	<0.20
S o-Xyleen	µg/L	<0.10
S m, p-Xyleen	µg/L	<0.20
S Xylenen (som) factor 0,7	µg/L	0.21 ¹⁾
BTEX (som)	µg/L	<0.90
S Naftaleen	µg/L	<0.020
S Styreen	µg/L	<0.20
Vluchtige organische halogeenkoolwaterstoffen		
S Dichloormethaan	µg/L	<0.20
S Trichloormethaan	µg/L	0.48
S Tetrachloormethaan	µg/L	<0.10
S Trichlooretheen	µg/L	<0.20
S Tetrachlooretheen	µg/L	<0.10
S 1,1-Dichloorethaan	µg/L	<0.20
S 1,2-Dichloorethaan	µg/L	<0.20
S 1,1,1-Trichloorethaan	µg/L	<0.10
S 1,1,2-Trichloorethaan	µg/L	<0.10
S cis 1,2-Dichlooretheen	µg/L	<0.10

Nr. Monsteromschrijving

1 01-1-1

Datum monstername Analytico-nr.

04-Aug-2014

8209022

Q: door RvA geaccrediteerde verrichting
 A: AP04 erkende verrichting
 S: AS 3000 erkende verrichting

Dit certificaat mag uitsluitend in zijn geheel worden gereproduceerd.

Eurofins Analytico B.V.

Gildeweg 44-46 Tel. +31 (0)34 242 63 00
 3771 NB Barneveld Fax +31 (0)34 242 63 99
 P.O. Box 459 E-mail info-env@eurofins.nl
 3770 AL Barneveld NL Site www.eurofins.nl

BNP Paribas S.A. 227 9245 25
 VAT/BTW No. NL 8043.14.883.B01
 KvK No. 09088623
 IBAN: NL71BNPA0227924525
 BIC: BNPANL2A

Eurofins Analytico B.V. is ISO 14001: 2004 gecertificeerd door TÜV en erkend door het Vlaamse Gewest (OVAM en Dep. LNE), het Brusselse Gewest (BIM), het Waalse Gewest (DGRNE-OWD) en door de overheden van Frankrijk en Luxemburg (MEV).





Analysecertificaat

Uw project/verslagnummer 1421080
 Uw projectnaam Noord Riezenweg 39 te Uddel
 Uw ordernummer

Certificaatnummer/Versie 2014088561/1
 Startdatum 04-08-2014
 Rapportagedatum 05-08-2014/07:15
 Bijlage A, B, C
 Pagina 2/2

Monsternemer MH
 Monstermatrix Water; Water (AS3000)

Analyse	Eenheid	1
S trans 1,2-Dichlooretheen	µg/L	<0.10
CKW (som)	µg/L	<1.6
S Tribroommethaan	µg/L	<0.20
S Vinylchloride	µg/L	<0.10
S 1,1-Dichlooretheen	µg/L	<0.10
S 1,2-Dichloorethenen (Som) factor 0,7	µg/L	0.14 ¹⁾
S 1,1-Dichloorpropaan	µg/L	<0.20
S 1,2-Dichloorpropaan	µg/L	<0.20
S 1,3-Dichloorpropaan	µg/L	<0.20
S Dichloorpropanen som factor 0.7	µg/L	0.42
Minerale olie		
Minerale olie (C10-C12)	µg/L	<4.0
Minerale olie (C12-C16)	µg/L	<7.0
Minerale olie (C16-C21)	µg/L	<8.0
Minerale olie (C21-C30)	µg/L	<15
Minerale olie (C30-C35)	µg/L	<8.0
Minerale olie (C35-C40)	µg/L	<8.0
S Minerale olie totaal (C10-C40)	µg/L	<50

Nr. Monsteromschrijving

1 01-1-1

Datum monstername Analytico-nr.

04-Aug-2014

8209022

Eurofins Analytico B.V.



Q: door RvA geaccrediteerde verrichting
 A: AP04 erkende verrichting
 S: AS 3000 erkende verrichting

Dit certificaat mag uitsluitend in zijn geheel worden gereproduceerd.

Akkoord
 Pr.coörd.



Gildeweg 44-46 Tel. +31 (0)34 242 63 00
 3771 NB Barneveld Fax +31 (0)34 242 63 99
 P.O. Box 459 E-mail info-env@eurofins.nl
 3770 AL Barneveld NL Site www.eurofins.nl

BNP Paribas S.A. 227 9245 25
 VAT/BTW No. NL 8043.14.883.B01
 KvK No. 09088623
 IBAN: NL71BNPR0227924525
 BIC: BNPANL2A

Eurofins Analytico B.V. is ISO 14001: 2004 gecertificeerd door TÜV en erkend door het Vlaamse Gewest (OVAM en Dep. LNE), het Brusselse Gewest (BIM), het Waalse Gewest (DGRNE-OWD) en door de overheden van Frankrijk en Luxemburg (MEV).



Bijlage (A) met deelmonsterinformatie behorende bij analysecertificaat 2014088561/1

Eurofins AnalBoornr	Omschrijving	Van	Tot	Barcode	Monsteromschrijving
8209022 01	1	270	370	0800341263	01-1-1
8209022 01	2	270	370	0680103398	
8209022 01	3	270	370	0680103399	



Eurofins Analytico B.V.

Gildeweg 44-46
 3771 NB Barneveld
 P.O. Box 459
 3770 AL Barneveld NL
 Tel. +31 (0)34 242 63 00
 Fax +31 (0)34 242 63 99
 E-mail info-env@eurofins.nl
 Site www.eurofins.nl

BNP Paribas S.A. 227 9245 25
 VAT/BTW No. NL 8043.14.883.B01
 KvK No. 09088623
 IBAN: NL71BNPA0227924525
 BIC: BNPANL2A

Eurofins Analytico B.V. is ISO 14001: 2004 gecertificeerd door TÜV en erkend door het Vlaamse Gewest (OVAM en Dep. LNE), het Brusselse Gewest (BIM), het Waalse Gewest (DGRNE-OWD) en door de overheden van Frankrijk en Luxemburg (MEV).

**Bijlage (B) met opmerkingen behorende bij analysecertificaat 2014088561/1**

Pagina 1/1

Opmerking 1)De toetswaarde van de som is gelijk aan de sommatie van $0,7 \cdot RG$ **Eurofins Analytico B.V.**

Gildeweg 44-46 Tel. +31 (0)34 242 63 00
3771 NB Barneveld Fax +31 (0)34 242 63 99
P.O. Box 459 E-mail info-env@eurofins.nl
3770 AL Barneveld NL Site www.eurofins.nl

BNP Paribas S.A. 227 9245 25
VAT/BTW No. NL 8043.14.883.B01
KvK No. 09088623
IBAN: NL71BNPA0227924525
BIC: BNPANL2A

Eurofins Analytico B.V. is ISO 14001: 2004 gecertificeerd door TÜV en erkend door het Vlaamse Gewest (OVAM en Dep. LNE), het Brusselse Gewest (BIM), het Waalse Gewest (DGRNE-OWD) en door de overheden van Frankrijk en Luxemburg (MEV).



Bijlage (C) met methodeverwijzingen behorende bij analysecertificaat 2014088561/1

Pagina 1/1

Analyse	Methode	Techniek	Methode referentie
Xylenen som AS3000	W0254	HS-GC-MS	Cf. pb 3130-1
Aromaten (BTEXN)	W0254	HS-GC-MS	Cf. pb 3130-1
Barium (Ba)	W0421	ICP-MS	Cf. pb 3110-3 en cf. NEN-EN-ISO 17294-2
Cadmium (Cd)	W0421	ICP-MS	Cf. pb 3110-3 en cf. NEN-EN-ISO 17294-2
Cobalt (Co)	W0421	ICP-MS	Cf. pb 3110-3 en cf. NEN-EN-ISO 17294-2
Koper (Cu)	W0421	ICP-MS	Cf. pb 3110-3 en cf. NEN-EN-ISO 17294-2
Kwik (Hg)	W0421	ICP-MS	Cf. pb 3110-3 en cf. NEN-EN-ISO 17294-2
Molybdeen (Mo)	W0421	ICP-MS	Cf. pb 3110-3 en cf. NEN-EN-ISO 17294-2
Nikkel (Ni)	W0421	ICP-MS	Cf. pb 3110-3 en cf. NEN-EN-ISO 17294-2
Lood (Pb)	W0421	ICP-MS	Cf. pb 3110-3 en cf. NEN-EN-ISO 17294-2
Zink (Zn)	W0421	ICP-MS	Cf. pb 3110-3 en cf. NEN-EN-ISO 17294-2
Styreen	W0254	HS-GC-MS	Cf. pb 3130-1
VOC1 (11)	W0254	HS-GC-MS	Cf. pb 3130-1
Tribroommethaan (Bromoform)	W0254	HS-GC-MS	Cf. pb 3130-1
Vinylchloride	W0254	HS-GC-MS	Cf. pb 3130-1
1,1-Dichlooretheen	W0254	HS-GC-MS	Cf. pb 3130-1
DiChEtheen som AS3000	W0254	HS-GC-MS	Cf. pb 3130-1
1,1-Dichloorpropaan	W0254	HS-GC-MS	Cf. pb 3130-1
1,2-Dichloorpropaan	W0254	HS-GC-MS	Cf. pb 3130-1
1,3-Dichloorpropaan	W0254	HS-GC-MS	Cf. pb 3130-1
DiChlprop. som AS300	W0254	HS-GC-MS	Cf. pb 3130-2 en gw. NEN EN ISO 15680
Minerale olie (GC) (C10 - C40)	W0215	LVI-GC-FID	Cf. pb 3110-5



Eurofins Analytico B.V.

Gildeweg 44-46
3771 NB Barneveld
P.O. Box 459
3770 AL Barneveld NL

Tel. +31 (0)34 242 63 00
Fax +31 (0)34 242 63 99
E-mail info-env@eurofins.nl
Site www.eurofins.nl

BNP Paribas S.A. 227 9245 25
VAT/BTW No. NL 8043.14.883.B01
KvK No. 09088623
IBAN: NL71BNPA0227924525
BIC: BNPANL2A

Eurofins Analytico B.V. is ISO 14001: 2004 gecertificeerd door TÜV en erkend door het Vlaamse Gewest (OVAM en Dep. LNE), het Brusselse Gewest (BIM), het Waalse Gewest (DGRNE-OWD) en door de overheden van Frankrijk en Luxemburg (MEV).

BIJLAGE 4 Streef- en Interventiewaarden



GRONDVITAAL BV

Bodemonderzoek / Asbestinventarisatie
Voorthuizerstraat 256, 3881 SN PUTTEN

Achtergrondwaarden voor grond (voor standaardbodem).

Streefwaarden grondwater en interventiewaarden grond en grondwater voor standaardbodem (10% organisch stof en 25 % lutum).

Grond / sediment in mg/kg d.s., grondwater in µg/l; tenzij anders vermeld.

Stof	Grond/sediment (mg/kg d.s.) droge stof		Grondwater (µg/l)	
	Achtergrond- waarde	Interventie- waarde	Streef- waarde	Interventie- waarde
1. Metalen				
antimoon	4,0	22	-	20
arseen	20	76	10	60
barium	190	920*	50	625
cadmium	0,6	13	0,4	6
chroom	55	-	1	30
chroom III	-	180	-	-
chroom IV	-	78	-	-
cobalt	15	190	20	100
koper	40	190	15	75
kwik	0,15	-	0,05	0,3
kwik (anorganisch)	0,15	36	-	-
kwik (organisch)	0,15	4	-	-
lood	50	530	15	75
molybdeen	1,5	190	5	300
nikkel	80	100	15	75
zink	140	720	65	800
2. Overige anorganische stoffen				
chloride (mg Cl/l)	-	-	100 mg/l	-
cyanide (vrij)	3,0	20	5	1500
cyanide (complex)	5,5	50	10	1500
thiocyanaten (som)	6,0	20	-	1500
3. Aromatische verbindingen				
benzeen	0,01	1,1	0,2	30
ethylbenzeen	0,03	110	4	150
tolueen	0,01	32	7	1000
xylenen (som)	0,1	17	0,2	70
styreen (vinylbenzeen)	0,25	86	6	300
fenol	0,25	14	0,2	2000
cresolen (som)	0,30	13	0,2	200
dodecylbenzeen	0,35	-	-	-
aromatische oplosmiddelen (som)	2,5	-	-	-

* De interventiewaarde voor barium geldt alleen voor die situaties waarbij duidelijk sprake is van antropogene verontreiniging.

GRONDVITAAL BV

Bodemonderzoek / Asbestinventarisatie
Voortuizerstraat 256, 3881 SN PUTTEN

Achtergrondwaarden voor grond (voor standaardbodem).

Streefwaarden grondwater en interventiewaarden grond en grondwater voor standaardbodem (10% organisch stof en 25 % lutum).

Grond / sediment in mg/kg d.s., grondwater in µg/l; tenzij anders vermeld.

Stof	Grond/sediment (mg/kg d.s.) droge stof		Grondwater (µg/l)	
	Achtergrond- waarde	Interventie- waarde	Streef- waarde	Interventie- waarde

4. Polycyclische Aromatische Koolwaterstoffen (PAK's).

naftaleen			0,01	70
fenantreen			0,003	5
antraceen			0,0007	5
fluorantheen			0,003	1
chryseen			0,003	0,2
benzo(a)antraceen			0,0001	0,5
benzo(a)pyreen			0,0005	0,05
benzo(k)fluorantheen			0,0004	0,05
indeno(1,2,3-cd)pyreen			0,0004	0,05
benzo(ghi)peryleen			0,0003	0,05
PAK (som 10)	1,5	40	-	-

5. Gechloreerde koolwaterstoffen

a. (vluchtige) chloorkoolwaterstoffen

monochlooretheen (vinylchloride)	0,1	0,1	0,01	5
dichloormetaan	0,1	3,9	0,01	1000
1,1-dichloorethaan	0,2	15	7	900
1,2-dichloorethaan	0,2	6,4	7	400
1,1-dichlooretheen	0,3	0,3	0,01	10
1,2-dichlooretheen (som)	0,3	1	0,01	20
Dichloorpropanen (som)	0,8	2	0,8	80
Trichloormethaan (chloroform)	0,25	5,6	6	400
1,1,1-trichloorethaan	0,25	15	0,01	300
1,1,2-trichloorethaan	0,30	10	0,01	130
Trichlooretheen (tri)	0,25	2,5	24	500
Tetrachloormethaan (tetra)	0,30	0,7	0,01	10
tetrachlooretheen (per)	0,15	8,8	0,01	40

b. chloorbenzenen

monochloorbenzenen	0,20	15	7	180
dichloorbenzenen (som)	2,0	19	3	50
trichloorbenzenen (som)	0,015	11	0,01	10
tetrachloorbenzenen (som) 0,0090		2,2	0,01	2,5
pentachloorbenzenen	0,0025	6,7	0,003	1
hexachloorbenzenen	0,0085	2,0	0,00009	0,5

c. chloorfenolen

monochloorfenolen (som)	0,045	5,4	0,3	100
dichloorfenolen (som)	0,20	22	0,2	30
trichloorfenolen (som)	0,0030	22	0,03	10
tetrachloorfenolen (som)	0,015	21	0,01	10
pentachloorfenol	0,0030	12	0,04	3

GRONDVITAAL BV

Bodemonderzoek / Asbestinventarisatie
Voortuizerstraat 256, 3881 SN PUTTEN

Achtergrondwaarden voor grond (voor standaardbodem).

Streefwaarden grondwater en interventiewaarden grond en grondwater voor standaardbodem (10% organisch stof en 25 % lutum).

Grond / sediment in mg/kg d.s., grondwater in µg/l; tenzij anders vermeld.

Stof	Grond/sediment (mg/kg d.s.) droge stof		Grondwater (µg/l)	
	Achtergrond- waarde	Interventie- waarde	Streef- waarde	Interventie- waarde
<i>d. Polychloorbifenylen (PCB's)</i>				
PCB's (som 7)	0,020	1	0,01	0,01
<i>e. overige gechloreerde koolwaterstoffen</i>				
Monochlooranilinen (som)	0,20	50	-	30
Pentachlooraniline	0,15	-	-	-
Dioxine (som I-TEQ)	0,000055	0,00018	-	-
Chloornaftaleen (som)	0,070	23	-	6
6. Bestrijdingsmiddelen				
<i>a. organochloorbestrijdingsmiddelen</i>				
chlooraan (som)	0,0020	4	0,02 ng/l	0,2
DDT (som)	0,20	1,7	-	-
DDE (som)	0,10	2,3	-	-
DDD (som)	0,020	34	-	-
DDT/DDE/DDD (som)	-	-	0,004 ng/l	0,01
aldrin	-	0,32	0,009 ng/l	-
dieldrin	-	-	0,1 ng/l	-
endrin	-	-	0,04 ng/l	-
isodrin	-	-	-	-
telodrin	-	-	-	-
Drins (som)	0,015	4	-	0,1
Endosulfansulfaat	-	-	-	-
α-endosulfan	0,00090	4	0,2 ng/l	5
α-HCH	0,0010	17	33 ng/l	-
β-HCH	0,0020	1,6	8 ng/l	-
γ-HCH (lindaan)	0,0030	1,2	9 ng/l	-
δ-HCH	-	-	-	-
HCH-verbindingen (som)	-	-	0,05	1
Heptachloor	0,00070	4	0,005 ng/l	0,3
Heptachloorepoxide (som)	0,0020	4	0,005 ng/l	3
Hexachloorbutadien	0,003	-	-	-
Organochloorhoudende bestrijdings- middelen (som landbodem)	0,40	-	-	-
<i>b. organofosforpesticiden</i>				
azinfos-methyl	0,0075	-	-	-
<i>c. organotin bestrijdingsmiddelen</i>				
organotinverbindingen (som)	0,15	2,5	0,05 - 16 ng/l	0,7
tributyltin	0,065	-	-	-
<i>d. chloorfenoxo-azijnzuur herbiciden</i>				
MCPA	0,55	4	0,02	50

GRONDVITAAL BV

Bodemonderzoek / Asbestinventarisatie
Voortuizerstraat 256, 3881 SN PUTTEN

Achtergrondwaarden voor grond (voor standaardbodem).

Streefwaarden grondwater en interventiewaarden grond en grondwater voor standaardbodem (10% organisch stof en 25 % lutum).

Grond / sediment in mg/kg d.s., grondwater in µg/l; tenzij anders vermeld.

Stof	Grond/sediment (mg/kg d.s.) droge stof		Grondwater (µg/l)	
	Achtergrond- waarde	Interventie- waarde	Streef- waarde	Interventie- waarde
<i>e. overige bestrijdingsmiddelen</i>				
atrazine	0,35	0,71	29 ng/l	150
carbaryl	0,15	0,45	2 ng/l	50
carbofuran	0,017	0,017	9 ng/l	100
4-chloormethylfenolen (som)	0,60	-	-	-
Niet-chloorhoudende bestrijdings- middelen (som)	0,090	-	-	-
<u>7. overige stoffen</u>				
Asbest	-	100	-	-
cyclohexanon	0,1	150	0,5	15000
dimethyl ftalaat	2,0	82	-	-
diethyl ftalaat	0,045	53	-	-
di-isobutyl ftalaat	0,045	17	-	-
dibutyl ftalaat	0,045	36	-	-
butyl benzylftalaat	0,070	48	-	-
dihexyl ftalaan	0,070	220	-	-
di(2-ethylhexyl)ftalaat	0,070	60	-	-
ftalaten (som)	-	-	0,5	5
minerale olie	190	5000	50	600
pyridine	0,15	11	0,5	30
tetrahydrofuran	0,45	7	0,5	300
tetrahydrothiofeen	1,5	8,8	0,5	5000
tribroommethaan (bromoform)	0,20	75	-	630
ethyleenglycol	5,0	-	-	-
diethyleenglycol	8,0	-	-	-
acrylonitril	1,0	-	-	-
fomaldehyde	0,1	-	-	-
isopropanol (2-propanol)	0,75	-	-	-
methanol	3,0	-	-	-
butanol (1-butanol)	2,0	-	-	-
butylacetaar	2,0	-	-	-
ethylacetaat	2,0	-	-	-
methyl-tert-butyl ether (MTBE)	0,20	-	-	-
methylethylketon	2,0	-	-	-