

Verkennend bodemonderzoek

Albert Heijn te Aalten

Gemeente Aalten

Verkennend bodemonderzoek

Albert Heijn te Aalten

Gemeente Aalten

Opdrachtgever: **Becedo Vastgoed Groep**

Projectnummer: P2659.01
Datum: 7 december 2017
Versie: definitief

Rapporteur: Drs. ing. S. Schut



Projectleider en autorisatie: Ing. H.J.H. Jolink



Opdrachtnemer: **Buro Ontwerp & Omgeving**

Velperweg 157
6824 MB Arnhem
Postbus 2033
6802 CA Arnhem

info@ontwerpenomgeving.nl
www.ontwerpenomgeving.nl

INHOUD

Pagina

1	INLEIDING	4
2	VOORONDERZOEK.....	5
2.1	Algemeen	5
2.2	Resultaten vooronderzoek.....	5
2.3	Onderzoeksopzet	7
3	RESULTATEN BODEMONDERZOEK.....	8
3.1	Veldwerkzaamheden.....	8
3.2	Bodemopbouw en zintuiglijke waarnemingen	8
3.3	Laboratoriumonderzoek	9
3.4	Toetsingskader	9
3.5	Analyseresultaten.....	11
4	CONCLUSIES EN AANBEVELINGEN	12
4.1	Conclusies.....	12
4.2	Aanbevelingen.....	13
4.3	Opmerkingen.....	13

BIJLAGEN

1	Boorprofielen en legenda
2	Analysecertificaten
3	Toetsing van de analyseresultaten
3.1	Toetsing analyseresultaten aan Wbb
3.2	Toetsing analyseresultaten aan Bbk
4	Toetsingskader
4.1	Wet bodembescherming (Wbb)
4.2	Besluit bodemkwaliteit (Bbk)
5	Situatietekeningen
5.1	Topografisch overzicht en kadastrale kaart
5.2	Situatietekening met boorpunten
6	Inspectierapport indicatief onderzoek asbest in bodem
6.1	Inspectie maaiveld en bodem

1 INLEIDING

In opdracht van Becedo Vastgoed Groep is door Buro Ontwerp & Omgeving een verkennend bodemonderzoek uitgevoerd ter plaatse van de uitbreidingslocatie van de Albert Heijn supermarkt aan de Hogestraat in het centrum van Aalten.

De aanleiding tot de uitvoering van het onderzoek is de voorgenomen uitbreiding van de huidige Albert Heijn op de locatie.

Doel van het verkennend bodemonderzoek is een indicatie te krijgen van de huidige milieuhygiënische kwaliteit van de bodem.

Het verkennend bodemonderzoek is uitgevoerd conform de NEN 5740:2009/A1:2016 (Bodem – Landbodem – Strategie voor het uitvoeren van verkennend bodemonderzoek – Onderzoek naar de milieuhygiënische kwaliteit van bodem en grond). Uitvoering van een vooronderzoek conform NEN 5725:2009 (Bodem – Landbodem – Strategie voor het uitvoeren van vooronderzoek bij verkennend en nader bodemonderzoek) maakt deel uit van het onderzoek.

In het voorliggende rapport worden achtereenvolgens de resultaten van het vooronderzoek en de daarop gebaseerde onderzoeksstrategie (hoofdstuk 2), de uitvoering en resultaten van het uitgevoerde bodemonderzoek (hoofdstuk 3) en de conclusies en aanbevelingen (hoofdstuk 4) beschreven.

Dit onderzoek is uitgevoerd met de grootst mogelijke nauwkeurigheid en conform de daarvoor opgestelde normen en richtlijnen. Desondanks dient opgemerkt te worden dat een bodemonderzoek slechts bestaat uit een steekproef, waarbij een relatief gering aantal boringen en analyses wordt uitgevoerd. Niet geheel uitgesloten kan worden dat op de locatie een verontreiniging aanwezig is, die bij dit onderzoek niet is aangetroffen.

Buro Ontwerp & Omgeving verklaart dat zij geen financieel of zakelijk belang heeft bij het resultaat van het onderzoek. Het onderzoek is in dat opzicht onafhankelijk van de opdrachtgever uitgevoerd.

2 VOORONDERZOEK

2.1 Algemeen

Ten behoeve van het verkennd bodemonderzoek is een vooronderzoek uitgevoerd conform de norm NEN 5725. Op basis van beschikbare basisinformatie over de onderzoekslocatie is een standaard vooronderzoek uitgevoerd. In het kader van het vooronderzoek is vanuit diverse bronnen, waaronder de opdrachtgever, de gemeente Aalten, informatie verzameld over de volgende onderzoeksaspecten:

- Voormalig bodemgebruik;
- Huidig bodemgebruik;
- Toekomstig bodemgebruik;
- Bodem(opbouw) en geohydrologie;
- (financieel-)juridische situatie.

2.2 Resultaten vooronderzoek

Locatiebeschrijving en inspectie

De onderzoekslocatie heeft een oppervlakte van 1.500 m². Het betreft (delen van) de kadastrale percelen gemeente Aalten, sectie I, nummers 11943, 12834, 12535 en 13029. De onderzoekslocatie is deels bebouwd. De onbebouwde delen betreffen (een deel van) een parkeerplaats en een steeg. De onbebouwde terreindelen zijn verhard met klinkers.

Ten aanzien van deze percelen zijn geen publiekrechtelijke beperkingen opgenomen ten aanzien van het artikel 55 uit de Wet bodembescherming, hetgeen inhoudt dat bij het Kadaster geen geval van ernstige bodemverontreiniging is geregistreerd.

Voor de ligging van de locatie en de kadastrale kaart wordt verwezen naar bijlage 5.1 en voor een situatietekening naar bijlage 5.2.

Voormalig en huidig gebruik

Volgens kaartmateriaal daterend van 1850 was de onderzoekslocatie destijds onbebouwd. Begin 1900 is een deel van de onderzoekslocatie bebouwd en maakte het deel uit van het bebouwingslint aan de Hogestraat. Op historisch kaartmateriaal is de steeg tot halverwege de jaren '70 van de vorige eeuw aangeduid als weg.

Voor zover bij Buro Ontwerp & Omgeving bekend, heeft er op de onderzoekslocatie nimmer opslag van oliehoudende producten in ondergrondse of bovengrondse tanks plaatsgevonden.

Toekomstig gebruik

De initiatiefnemer is voornemens de supermarkt ter plaatse van de onderzoekslocatie uit te breiden.

Bodemopbouw en geohydrologische situatie

Het maaiveld ligt globaal op een hoogte van circa 30,5 m +NAP. Volgens de Bodemkaart van Nederland betreft de bodem een hoge bruine enkeerdgronden bestaande uit leemarm en zwak lemig fijn zand.

Volgende de Dienst Grondwaterverkenning van TNO en informatie afkomstig van het DINO-loket ligt de onderzoekslocatie in het Pleistocene Bekken. Het Pleistocene Bekken wordt aan de oostzijde begrensd door het Oost-Nederlands Plateau en aan de westzijde door het stroomdal van de IJssel. Het watervoerend pakket heeft een dikte van ± 65 m en wordt gevormd door zeer fijne tot zeer grove zanden van de Formatie van Boxtel en Breda. Het watervoerend pakket wordt aan de onderzijde begrensd door slecht doorlatende uiterst fijne tot matig fijne zanden en kleien van de formatie van Breda.

De gemiddelde stand van het freatisch grondwater bedraagt ± 22 m +NAP, waardoor het grondwater zich naar verwachting bevindt op $\pm 8,5$ m -mv. Het water van het eerste watervoerend pakket stroomt volgens de isohypsenkaart van de Provincie Gelderland, in westelijke richting. Er liggen geen pompstations in de buurt van de onderzoekslocatie die van invloed zouden kunnen zijn op de grondwaterstroming ter plaatse van de onderzoekslocatie. De onderzoekslocatie ligt niet in een grondwaterbeschermings- en/of grondwaterwingebied.

Resultaten eerder uitgevoerde bodemonderzoeken onderzoekslocatie

Op de onderzoekslocatie is voor zover bekend geen bodemonderzoek verricht.

Resultaten uitgevoerd bodemonderzoek omgeving onderzoekslocatie

Van de directe omgeving van de onderzoekslocatie zijn geen bodemonderzoeksgegevens bekend. Op de locaties Hogestraat nummer 2 en nummer 35, ten zuiden van de onderzoekslocatie, is bekend dat er een ondergrondse hbo-tank aanwezig is (geweest). Verdere gegevens hieromtrent zijn echter niet bij Buro Ontwerp en omgeving bekend. Gelet op de grondwaterstand en -stroming worden hiervandaan ook geen verontreinigingen verwacht.

Asbest

Tijdens het uitvoeren van het vooronderzoek zijn geen aanwijzingen verkregen voor de mogelijke aanwezigheid van asbestverdachte materialen op of in de bodem van de onderzoekslocatie. Op de asbestkansenkaart van de provincie Gelderland is de locatie ook aangemerkt als 'Kleine kans' voor het aantreffen van asbest in de bodem.

Bodemkwaliteit

De gemeente Aalten heeft, in samenwerking met 7 andere gemeenten in de Regio Achterhoek, de achtergrondwaarden van een aantal metalen, PAK en EOX voor grond vastgesteld. De onderzoekslocatie ligt binnen de zone "Wonen voor 1970". De gemeente hanteert de 80-percentielwaarde (80% van de beschikbare gemeten stofgehalten voor die zone zijn lager dan deze waarde vastgesteld) als gebiedseigen bodemkwaliteit binnen een zone. Als deze waarde onder de landelijke achtergrondwaarde (AW) is gelegen, geldt de AW als de gebiedseigen bodemkwaliteit.

Binnen deze zone komen verhoogde achtergrondgehalten in de grond voor. In de bovengrond van deze zone overschrijden de 80-percentielwaarden van de parameters kwik, lood, zink en PAK de landelijke achtergrondwaarden. In de ondergrond overschrijdt de 80-percentielwaarde van de parameter kwik de landelijke achtergrondwaarde.

2.3 Onderzoeksopzet

Het verkennend bodemonderzoek is gebaseerd op de in de NEN 5740 genoemde strategie voor een onverdachte locatie (paragraaf 5.1, NEN 5740). Het grondwater ter plaatse van de onderzoekslocatie bevindt zich dieper dan 5 m -mv. Een grondwateronderzoek is daarom, conform de vrijstelling in de NEN 5740, niet uitgevoerd.

Tenzij anders vermeld worden de veldwerkzaamheden uitgevoerd conform de BRL SIKB 2000 Beoordelingsrichtlijn voor het SIKB procescertificaat Veldwerk bij Milieuhygiënisch Bodemonderzoek en de bijbehorende protocol 2001 (Plaatsen van handboringen en peilbuizen, maken van boorbeschrijvingen, nemen van grondmonsters en waterpassen).

De grond- en grondwatermonsters zijn, tenzij anders vermeld, ter analyse aangeboden aan het milieulaboratorium van Eurofins Analytico B.V. te Barneveld. Eurofins Analytico is een NEN-EN-ISO/IEC 17025 geaccrediteerd milieulaboratorium, en door het Ministerie van Infrastructuur en Milieu erkend voor de uitvoering van milieuanalyses in het kader van AS3000 en AP04.

3 RESULTATEN BODEMONDERZOEK

3.1 Veldwerkzaamheden

De veldwerkzaamheden ten behoeve van het verkennd bodemonderzoek zijn op 24 november 2017 uitgevoerd door de erkende veldwerker, de heer M. van Diek van Soil Select bv te Huissen. Tijdens de uitvoering van de veldwerkzaamheden zijn geen kritieke afwijkingen opgetreden van de protocollen beschreven in de BRL SIKB 2000. Tabel 1 geeft een overzicht van de uitgevoerde veldwerkzaamheden.

Tabel 1 *Uitgevoerde veldwerkzaamheden*

Terreindeel	Aantal boringen	Boornummers
Onderzoekslocatie ($\pm 1.500 \text{ m}^2$)	7x 1,0 m -mv 2x 2,0 m -mv	01 t/m 09

Bij alle boringen is de vrijgekomen grond zintuiglijk beoordeeld op textuur, kleur en zintuiglijk waarneembare verontreinigingen. De gegevens van de monsterpunten zijn verwerkt tot boorprofielen, welke zijn opgenomen in bijlage 1. De situering van de boringen is aangegeven op tekening 1 in bijlage 5.2.

3.2 Bodemopbouw en zintuiglijke waarnemingen

De bodem bestaat voornamelijk uit zwak siltig, zwak tot matig grindhoudend, matig fijn zand. De bovengrond is tevens zwak tot matig grindig en zwak tot matig humeus. Zowel de boven- als de ondergrond is lokaal zwak tot matig humeus.

Zowel de boven- als de ondergrond is lokaal zwak tot sterk puin-/baksteenhoudend.

Ter plaatse van de matig tot sterke puin-/baksteenbijmenging in de bovengrond zijn 2 asbestgaten gegraven (30x30x0,5 m, lxbxd) en is het opgegraven materiaal gezeefd over een 20 mm zeef. In de fractie > 20 mm is zintuiglijk geen asbest waargenomen. Van het opgegraven en gezeefde materiaal is in het veld van de fractie < 20 mm een mengmonster samengesteld. Dit mengmonster is ter verificatie aan het laboratorium.

3.3 Laboratoriumonderzoek

Ten behoeve van het analyseprogramma is rekening gehouden met de resultaten van de zintuiglijke waarnemingen. Tabel 2 geeft een overzicht van de onderzochte monsters en de analysepakketten.

Tabel 2 Analyseprogramma

Monstercode	Boring/monster (cm -mv)	Textuur en zint. waarnemingen	Analyses
<i>Grond</i>			
MM1	01 (8-50) 03 (8-58) 04 (8-58) 05 (8-58) 08 (8-58) 09 (8-50)	Bovengrond, zint. schoon	Standaardanalysepakket grond
MM2	06 (8-50) 07 (8-50)	Bovengrond, matig tot sterk baksteen-/puinhoudend	Standaardanalysepakket grond
MM3	02 (50-100) 06 (50-100) 06 (120-170)	Ondergrond, sporen baksteenhoudend	Standaardanalysepakket grond
<i>Asbest</i>			
ASB-MM1	06 (8-50) 07 (8-50)	Bovengrond, matig tot sterk baksteen-/puinhoudend	Asbest grond
<i>Standaardanalysepakket grond:</i>	<i>droge stof, lutum, organische stof, metalen (barium, cadmium, kobalt, koper, kwik, lood, molybdeen, nikkel en zink), PCB, PAK en minerale olie.</i>		
<i>Standaardanalysepakket grondwater:</i>	<i>metalen (barium, cadmium, kobalt, koper, kwik, lood, molybdeen, nikkel en zink), vluchtige aromaten (BTEX), styreen, naftaleen, gehalogeneerde koolwaterstoffen (VOX) en minerale olie.</i>		
<i>Asbest:</i>	<i>serpentijns asbest (chrysotiel) en amfibool asbest (amosiet, crocidoliet, anthophylliet, tremoliet en actinoliet).</i>		

3.4 Toetsingskader

De analyseresultaten van de grond zijn in het kader van de Wet bodembescherming (Wbb) getoetst aan de Achtergrondwaarden uit het Besluit bodemkwaliteit (Bbk) en de interventiewaarden uit de Circulaire bodemsanering 2013. De analyseresultaten voor grond zijn omgerekend naar het gehalte voor standaardbodem en vervolgens getoetst aan de toetsingswaarden voor standaardbodem. Voor de omrekening naar standaardbodem wordt gebruik gemaakt van de gemeten percentages voor organische stof (humus) en lutum. De analyseresultaten van het grondwater zijn in het kader van de Wet bodembescherming (Wbb) getoetst aan de streefwaarden en de interventiewaarden uit de Circulaire bodemsanering 2013.

Tabel 3 bevat het toetsingskader volgens de Wbb (zie tevens bijlage 4.1).

Tabel 3 Overzicht toetsingskader Wbb

Gehalte/concentratie	Betekenis	Opmerking
≤ AW-waarde (of < detectielimiet)	niet verontreinigd	geen aanvullend onderzoek nodig (*A)
> AW-waarde ≤ T-waarde	licht verontreinigd	geen aanvullend onderzoek nodig (*A)
> T-waarde ≤ I-waarde	matig verontreinigd	mogelijk nader bodemonderzoek noodzakelijk
> I-waarde	sterk verontreinigd	nader bodemonderzoek noodzakelijk; mogelijk sprake van ernstige bodemverontreiniging
(*A)	Voor grondwater geldt de streefwaarde.	
Toelichting:	De AW-waarden zijn achtergrondwaarden en zijn referentiewaarden voor een multifunctionele bodem.	
	De halve som van de AW- en I-waarden $((AW+I)/2 = T\text{-waarde})$ is een toetsingswaarde waarboven er een vermoeden is van ernstige bodemverontreiniging. Door middel van aanvullend onderzoek moet dit vermoeden worden getoetst.	
	De I-waarden zijn de 'interventiewaarden'. Als de I-waarde voor een stof wordt overschreden in meer dan 25 m ³ grond of in meer dan 100 m ³ grondwater (bodemvolume), dan wordt gesproken van een geval van ernstige bodemverontreiniging.	

De analyseresultaten zijn tevens getoetst aan de maximale waarden van het Bbk. Dit teneinde een indicatie omtrent de te verwachten bodemkwaliteitsklasse van de voorkomende bodemlagen te verkrijgen (zie tevens bijlage 4.2).

3.5 Analyseresultaten

Het resultaat van de toetsing is in bijlage 3.1 numeriek weergegeven voor toetsing van grond aan de achtergrond- en interventiewaarden uit de Wbb en in bijlage 3.2 voor de toetsing aan het Bbk. Tabel 4 bevat de analyse- en de toetsingsresultaten voor grond bij toetsing aan achtergrond- en interventiewaarden (Wbb). Tevens is een indicatie met betrekking tot de te verwachten bodemkwaliteitsklasse weergegeven.

Tabel 4 Analyse- en toetsingsresultaten grond

Monster-code	Boring/monster (cm –mv)	Gemeten verhoogde parameters Wbb			Indicatie Bbk
		> AW-waarde	> T-waarde	> I-waarde	
MM1	01 (8-50) 03 (8-58) 04 (8-58) 05 (8-58) 08 (8-58) 09 (8-50)	-	-	-	AW
MM2	06 (8-50) 07 (8-50)	-	-	-	AW
MM3	02 (50-100) 06 (50-100) 06 (120-170)	Kobalt Lood Minerale olie PAK	-	-	Industrie
Wbb:					
- : aangetroffen gehalten kleiner dan achtergrondwaarde					
>AW-waarde : aangetroffen gehalte groter dan achtergrondwaarde					
>T-waarde : aangetroffen gehalte groter dan tussenwaarde (aanvullend / nader bodemonderzoek nodig)					
>I-waarde : aangetroffen gehalte groter dan interventiewaarde					
Bbk: De indicatieve beoordeling Bbk geldt voor de situatie "Grond, toepassing op landbodem"					
AW : overal toepasbaar (voldoet aan Achtergrondwaarde)					
Wonen : toepasbaar (functieklasse wonen)					
Industrie : toepasbaar (functieklasse industrie)					
NT : niet toepasbaar					

In het grondmengmonster ASB-MM1 is in de matig tot sterk puin-/baksteenhoudende bovengrond in de fractie < 20 mm analytisch geen asbest aangetoond.

4 CONCLUSIES EN AANBEVELINGEN

4.1 Conclusies

Algemeen

In opdracht van Becedo Vastgoed Groep is door Buro Ontwerp & Omgeving een verkennend bodemonderzoek uitgevoerd ter plaatse van de uitbreidingslocatie van de Albert Heijn supermarkt aan de Hogestraat in het centrum van Aalten.

De aanleiding tot de uitvoering van het onderzoek is de voorgenomen uitbreiding van de huidige Albert Heijn op de locatie.

Doel van het verkennend bodemonderzoek is een indicatie te krijgen van de huidige milieuhygiënische kwaliteit van de bodem.

Het verkennend bodemonderzoek is gebaseerd op de in de NEN 5740 genoemde strategie voor een onverdachte locatie (paragraaf 5.1, NEN 5740). Het grondwater ter plaatse van de onderzoekslocatie bevindt zich dieper dan 5 m -mv. Een grondwateronderzoek is daarom, conform de vrijstelling in de NEN 5740, niet uitgevoerd.

Zintuiglijke waarnemingen

De bodem bestaat voornamelijk uit zwak siltig, zwak tot matig grindhoudend, matig fijn zand. De bovengrond is tevens zwak tot matig grindig en zwak tot matig humeus. Zowel de boven- als de ondergrond is lokaal zwak tot matig humeus.

Zowel de boven- als de ondergrond is lokaal zwak tot sterk puin-/baksteenhoudend.

Toetsing analyseresultaten Wbb

In zowel de zintuiglijk schone als in de matig tot sterk baksteen-/puinhoudende bovengrond zijn geen verontreinigingen aangetoond. De sporen baksteenhoudende ondergrond is licht verontreinigd met kobalt, lood, minerale olie en PAK.

Ten aanzien van de onderzoekslocatie wordt de hypothese 'onverdachte locatie' op basis van de resultaten van het verkennend bodemonderzoek niet geheel bevestigd.

In de matig tot sterk puin-/baksteenhoudende bovengrond is zowel zintuiglijk (fractie > 20 mm) als analytisch (fractie < 20 mm) geen asbest aangetoond. Opgemerkt wordt dat er geen asbestonderzoek in bodem conform de NEN 5707 heeft plaatsgevonden.

De resultaten van het uitgevoerde verkennend bodemonderzoek geven onzes inziens geen aanleiding tot het uitvoeren van een aanvullend of nader onderzoek.

Indicatieve toetsing analyseresultaten Bbk

De indicatie van de te verwachten bodemkwaliteitsklasse betreft voor de bovengrond AW (overal toepasbaar) en voor de ondergrond Industrie.

4.2 Aanbevelingen

De vastgestelde milieuhygiënische bodemkwaliteit vormt onzes inziens geen belemmering voor de voorgenomen uitbreiding van de huidige Albert Heijn op de locatie.

4.3 Opmerkingen

Opgemerkt wordt dat het verkennend bodemonderzoek volgens de NEN 5740 niet is bedoeld voor beoordeling van de kwaliteit van de grond bij afvoer. De genoemde bodemkwaliteitsklassen betreffen een indicatie. Voor afvoer van grond is het Besluit bodemkwaliteit van toepassing, waarover u informatie kunt inwinnen bij Buro Ontwerp & Omgeving of de betreffende gemeente.

Bijlagen



Bijlage 1

Boorprofielen en legenda



Boring: 01

Datum: 24-11-2017

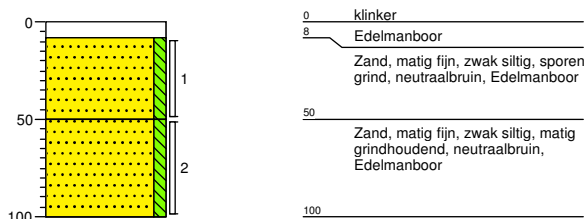

Boring: 02

Datum: 24-11-2017

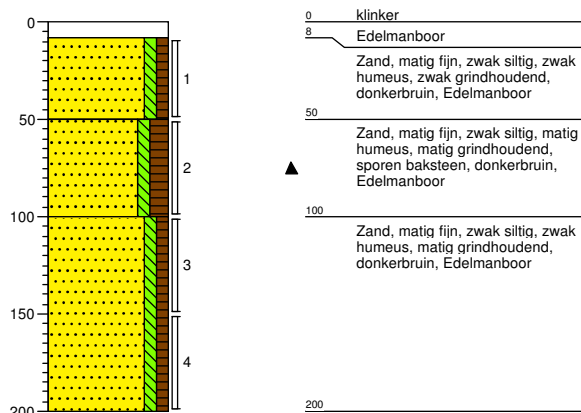

Boring: 03

Datum: 24-11-2017

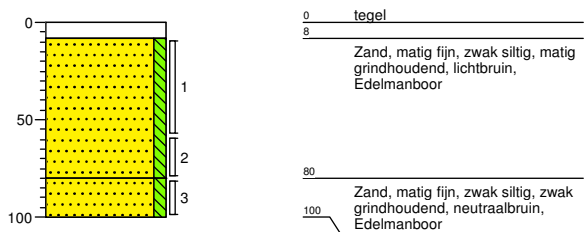

Boring: 04

Datum: 24-11-2017

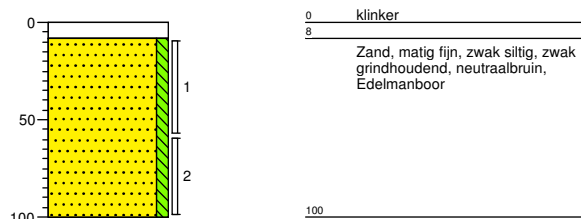

Boring: 05

Datum: 24-11-2017

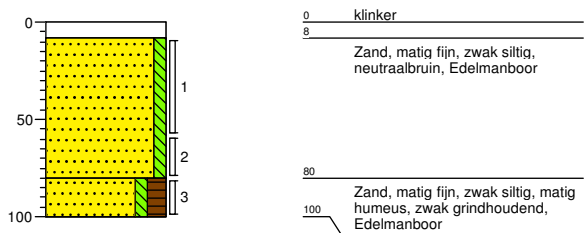

Boring: 06

Datum: 24-11-2017

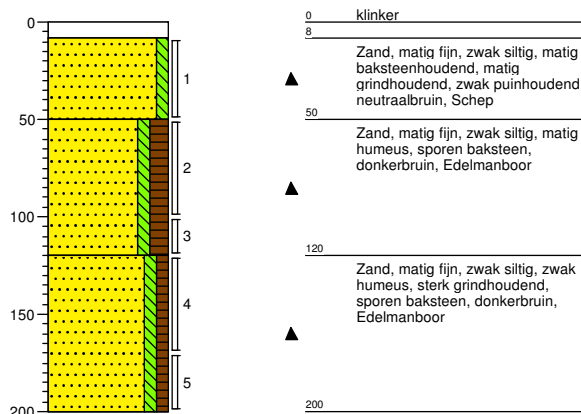

Boring: 07

Datum: 24-11-2017

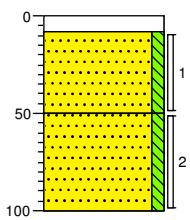

0 klinker
8

▲

Zand, matig fijn, zwak siltig, sterk baksteenhoudend, zwak puinhoudend, zwak grindhoudend, neutraalbruin, Schep

50

Zand, matig fijn, zwak siltig, sporen grind, neutraalbruin, Edelmanboor

100

Boring: 08

Datum: 24-11-2017

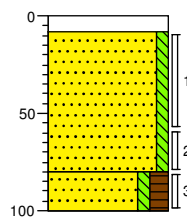

0 klinker
8

Zand, matig fijn, zwak siltig, neutraalbruin, Edelmanboor

80

Zand, matig fijn, zwak siltig, matig humeus, zwak grindhoudend, Edelmanboor

100

Boring: 09

Datum: 24-11-2017

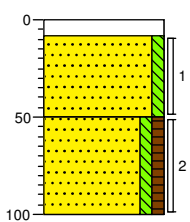

0 klinker
8

Zand, matig fijn, zwak siltig, neutraalbruin, Edelmanboor

50

Zand, matig fijn, zwak siltig, zwak humeus, zwak grindhoudend, donkerbruin, Edelmanboor

100

Legenda (conform NEN 5104)

grind

	Grind, siltig
	Grind, zwak zandig
	Grind, matig zandig
	Grind, sterk zandig
	Grind, uiterst zandig

zand

	Zand, kleiig
	Zand, zwak siltig
	Zand, matig siltig
	Zand, sterk siltig
	Zand, uiterst siltig

veen

	Veen, mineraalarm
	Veen, zwak kleiig
	Veen, sterk kleiig
	Veen, zwak zandig
	Veen, sterk zandig

peilbuis

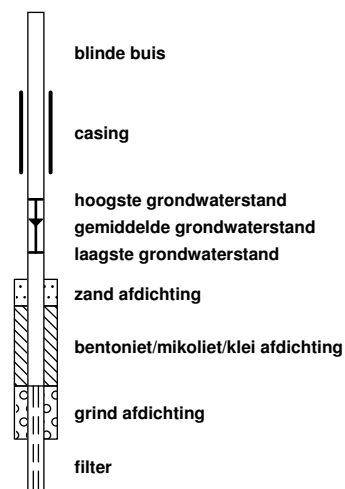

klei

	Klei, zwak siltig
	Klei, matig siltig
	Klei, sterk siltig
	Klei, uiterst siltig
	Klei, zwak zandig
	Klei, matig zandig
	Klei, sterk zandig

leem

	Leem, zwak zandig
	Leem, sterk zandig

overige toevoegingen

	zwak humeus
	matig humeus
	sterk humeus
	zwak grindig
	matig grindig
	sterk grindig

geur

- geen geur
- zwakke geur
- matige geur
- sterke geur
- uiterste geur

olie

- geen olie-water reactie
- zwakke olie-water reactie
- matige olie-water reactie
- sterke olie-water reactie
- uiterste olie-water reactie

p.i.d.-waarde

- > 0
- > 1
- > 10
- > 100
- > 1000
- > 10000

monsters

- geroerd monster
- ongeroerd monster
- volumering

overig

- bijzonder bestanddeel
- Gemiddeld hoogste grondwaterstand
- grondwaterstand
- Gemiddeld laagste grondwaterstand
- slib
- water

Bijlage 2

Analysecertificaten





Buro Ontwerp & Omgeving
T.a.v. S. Schut
Velperweg 157
6824 MB ARNHEM
NETHERLANDS

Analyscertificaat

Datum: 04-Dec-2017

Hierbij ontvangt u de resultaten van het navolgende laboratoriumonderzoek.

Certificaatnummer/Versie	2017159610/1
Uw project/verslagnummer	P2659.01
Uw projectnaam	AH uitbreiding Aalten
Uw ordernummer	
Monster(s) ontvangen	24-Nov-2017

Dit certificaat mag uitsluitend in zijn geheel worden gereproduceerd.
De analyse resultaten hebben alleen betrekking op het beproefde object.

De grondmonsters worden tot 4 weken na datum ontvangst bewaard en watermonsters tot 2 weken na datum ontvangst. Zonder tegenbericht worden de monsters nadien afgevoerd.
Indien de monsters langer bewaard dienen te blijven verzoeken wij U dit exemplaar uiterlijk 1 werkdag voor afloop van de standaardbewaarperiode ondertekend aan ons te retourneren. Voor de kosten van het langer bewaren van monsters verwijzen wij naar de prijslijst.

Bewaren tot:

Datum:

Naam:

Handtekening:

Wij vertrouwen erop uw opdracht hiermee naar verwachting te hebben uitgevoerd, mocht U naar aanleiding van dit analyscertificaat nog vragen hebben verzoeken wij U contact op te nemen met de afdeling Verkoop en Advies.

Met vriendelijke groet,

Eurofins Analytico B.V.



Ing. A. Veldhuizen
Technical Manager

Eurofins Analytico B.V.

Gildeweg 42-46
3771 NB Barneveld
P.O. Box 459
3770 AL Barneveld NL

Tel. +31 (0)34 242 63 00
Fax +31 (0)34 242 63 99
E-mail info-env@eurofins.nl
Site www.eurofins.nl

BNP Paribas S.A. 227 9245 25
IBAN: NL71BNPA0227924525
BIC: BNPANL2A
KvK/CoC No. 09088623
BTW/VAT No. NL 8043.14.883.B01

Eurofins Analytico B.V. is ISO 14001: 2004 gecertificeerd door TÜV en erkend door het Vlaamse Gewest (OVAM en Dep. Omgeving), het Brusselse Gewest (BIM), het Waalse Gewest (DGRNE-OWD) en door de overheid van Luxemburg (MEV).

Analysecertificaat

Uw project/verslagnummer	P2659.01	Certificaatnummer/Versie	2017159610/1
Uw projectnaam	AH uitbreiding Aalten	Startdatum	27-Nov-2017
Uw ordernummer		Rapportagedatum	04-Dec-2017/13:20
Monsternemer		Bijlage	A, B, C
Monstermatrix	Grond (AS3000)	Pagina	1/2

Analyse	Eenheid	1	2	3
Voorbehandeling				
Cryogeen malen AS3000		Uitgevoerd	Uitgevoerd	Uitgevoerd
Bodemkundige analyses				
S Droge stof	% (m/m)	91.6	92.2	92.9
S Organische stof	% (m/m) ds	<0.7	0.7	1.4
Gloeirest	% (m/m) ds	99.4	99.0	98.4
S Korrelgrootte < 2 µm (Lutum)	% (m/m) ds	2.5	4.1	3.0
Metalen				
S Barium (Ba)	mg/kg ds	<20	35	41
S Cadmium (Cd)	mg/kg ds	<0.20	<0.20	<0.20
S Kobalt (Co)	mg/kg ds	3.3	5.0	5.9
S Koper (Cu)	mg/kg ds	<5.0	5.5	8.8
S Kwik (Hg)	mg/kg ds	<0.050	<0.050	0.084
S Molybdeen (Mo)	mg/kg ds	<1.5	<1.5	<1.5
S Nikkel (Ni)	mg/kg ds	7.1	11	6.9
S Lood (Pb)	mg/kg ds	<10	<10	38
S Zink (Zn)	mg/kg ds	<20	21	34
Minerale olie				
Minerale olie (C10-C12)	mg/kg ds	<3.0	<3.0	<3.0
Minerale olie (C12-C16)	mg/kg ds	<5.0	<5.0	<5.0
Minerale olie (C16-C21)	mg/kg ds	<5.0	<5.0	16
Minerale olie (C21-C30)	mg/kg ds	<11	<11	18
Minerale olie (C30-C35)	mg/kg ds	<5.0	5.3	9.5
Minerale olie (C35-C40)	mg/kg ds	<6.0	<6.0	<6.0
S Minerale olie totaal (C10-C40)	mg/kg ds	<35	<35	52
Chromatogram olie (GC)				Zie bijl.
Polychloorbifenylen, PCB				
S PCB 28	mg/kg ds	<0.0010	<0.0010	<0.0010
S PCB 52	mg/kg ds	<0.0010	<0.0010	<0.0010
S PCB 101	mg/kg ds	<0.0010	<0.0010	<0.0010

Nr.	Monsteromschrijving	Datum monstername	Monster nr.
1	MM1 01 (8-50) 03 (8-58) 04 (8-58) 05 (8-58) 08 (8-58) 09 (8-50)	24-Nov-2017	9836579
2	MM2 06 (8-50) 07 (8-50)	24-Nov-2017	9836580
3	MM3 02 (50-100) 06 (50-100) 06 (120-170)	24-Nov-2017	9836581

Eurofins Analytico B.V.

Gildeweg 42-46
3771 NB Barneveld
P.O. Box 459
3770 AL Barneveld NL

Tel. +31 (0)34 242 63 00
Fax +31 (0)34 242 63 99
E-mail info-env@eurofins.nl
Site www.eurofins.nl

BNP Paribas S.A. 227 9245 25
IBAN: NL71BNPA0227924525
BIC: BNPANL2A
KvK/CoC No. 09088623
BTW/VAT No. NL 8043.14.883.B01



Q: door RvA geaccrediteerde verrichting
R: AP04 erkende verrichting
S: AS SIKB erkende verrichting
V: VLAREL erkende verrichting
M: MCERTS erkend

Dit certificaat mag uitsluitend in zijn geheel worden gereproduceerd.
Eurofins Analytico B.V. is ISO 14001: 2004 gecertificeerd door TÜV en erkend door het Vlaamse Gewest (OVAM en Dep. Omgeving), het Brusselse Gewest (BIM), het Waalse Gewest (DGRNE-OWD) en door de overheid van Luxemburg (MEV).



Analysecertificaat

Uw project/verslagnummer	P2659.01	Certificaatnummer/Versie	2017159610/1
Uw projectnaam	AH uitbreiding Aalten	Startdatum	27-Nov-2017
Uw ordernummer		Rapportagedatum	04-Dec-2017/13:20
Monsternemer		Bijlage	A, B, C
Monstermatrix	Grond (AS3000)	Pagina	2/2

Analyse	Eenheid	1	2	3
S PCB 118	mg/kg ds	<0.0010	<0.0010	<0.0010
S PCB 138	mg/kg ds	<0.0010	<0.0010	<0.0010
S PCB 153	mg/kg ds	<0.0010	<0.0010	<0.0010
S PCB 180	mg/kg ds	<0.0010	<0.0010	<0.0010
S PCB (som 7) (factor 0,7)	mg/kg ds	0.0049 ¹⁾	0.0049 ¹⁾	0.0049 ¹⁾
Polycyclische Aromatische Koolwaterstoffen, PAK				
S Naftaleen	mg/kg ds	<0.050	<0.050	<0.050
S Fenanthreen	mg/kg ds	<0.050	0.063	2.6
S Anthraceen	mg/kg ds	<0.050	<0.050	0.40
S Fluorantheen	mg/kg ds	<0.050	0.16	3.4
S Benzo(a)anthraceen	mg/kg ds	<0.050	0.094	1.1
S Chryseen	mg/kg ds	<0.050	0.097	1.0
S Benzo(k)fluorantheen	mg/kg ds	<0.050	<0.050	0.41
S Benzo(a)pyreen	mg/kg ds	<0.050	0.076	0.67
S Benzo(ghi)peryleen	mg/kg ds	<0.050	0.055	0.41
S Indeno(123-cd)pyreen	mg/kg ds	<0.050	0.061	0.39
S PAK VROM (10) (factor 0,7)	mg/kg ds	0.35 ¹⁾	0.71	10

Nr.	Monsterschrijving	Datum monstername	Monster nr.
1	MM1 01 (8-50) 03 (8-58) 04 (8-58) 05 (8-58) 08 (8-58) 09 (8-50)	24-Nov-2017	9836579
2	MM2 06 (8-50) 07 (8-50)	24-Nov-2017	9836580
3	MM3 02 (50-100) 06 (50-100) 06 (120-170)	24-Nov-2017	9836581

Eurofins Analytico B.V.

Gildeweg 42-46
3771 NB Barneveld
P.O. Box 459
3770 AL Barneveld NL

Tel. +31 (0)34 242 63 00
Fax +31 (0)34 242 63 99
E-mail info-env@eurofins.nl
Site www.eurofins.nl

BNP Paribas S.A. 227 9245 25
IBAN: NL71BNPA0227924525
BIC: BNPANL2A
KvK/CoC No. 09088623
BTW/VAT No. NL 8043.14.883.B01



Q: door RvA geaccrediteerde verrichting
R: AP04 erkende verrichting
S: AS SIKB erkende verrichting
V: VLAREL erkende verrichting
M: MCERTS erkend

Dit certificaat mag uitsluitend in zijn geheel worden gereproduceerd.
Eurofins Analytico B.V. is ISO 14001: 2004 gecertificeerd door TÜV en erkend door het Vlaamse Gewest (OVAM en Dep. Omgeving), het Brusselse Gewest (BIM), het Waalse Gewest (DGRNE-OWD) en door de overheid van Luxemburg (MEV).

Akkoord
Pr.coörd.





Bijlage (A) met deelmonsterinformatie behorende bij analysecertificaat 2017159610/1

Pagina 1/1

Monster nr.	Boornr	Omschrijving	Van	Tot	Barcode	Monsteromschrijving
9836579	01	1	8	50	0535074638	MM1 01 (8-50) 03 (8-58) 04 (8-58)
9836579	03	1	8	58	0535074622	
9836579	04	1	8	58	0535074635	
9836579	05	1	8	58	0535074604	
9836579	08	1	8	58	0535074605	
9836579	09	1	8	50	0535102412	
9836580	06	1	8	50	0535074606	MM2 06 (8-50) 07 (8-50)
9836580	07	1	8	50	0535074599	
9836581	06	4	120	170	0535074601	MM3 02 (50-100) 06 (50-100) 06
9836581	02	2	50	100	0535074636	
9836581	06	2	50	100	0535102408	



Eurofins Analytico B.V.

Gildeweg 42-46
 3771 NB Barneveld
 P.O. Box 459
 3770 AL Barneveld NL
 Tel. +31 (0)34 242 63 00
 Fax +31 (0)34 242 63 99
 E-mail info-env@eurofins.nl
 Site www.eurofins.nl

BNP Paribas S.A. 227 9245 25
 IBAN: NL71BNPA0227924525
 BIC: BNPANL2A
 KvK/CoC No. 09088623
 BTW/VAT No. NL 8043.14.883.B01

Eurofins Analytico B.V. is ISO 14001: 2004 gecertificeerd door TÜV en erkend door het Vlaamse Gewest (OVAM en Dep. Omgeving), het Brusselse Gewest (BIM), het Waalse Gewest (DGRNE-OWD) en door de overheid van Luxemburg (MEV).

**Bijlage (B) met opmerkingen behorende bij analysecertificaat 2017159610/1**

Pagina 1/1

Opmerking 1)De toetswaarde van de som is gelijk aan de sommatie van $0,7 \cdot RG$ **Eurofins Analytico B.V.**

Gildeweg 42-46 Tel. +31 (0)34 242 63 00
3771 NB Barneveld Fax +31 (0)34 242 63 99
P.O. Box 459 E-mail info-env@eurofins.nl
3770 AL Barneveld NL Site www.eurofins.nl

BNP Paribas S.A. 227 9245 25
IBAN: NL71BNPA0227924525
BIC: BNPNL2A
KvK/CoC No. 09088623
BTW/VAT No. NL 8043.14.883.B01

Eurofins Analytico B.V. is ISO 14001: 2004 gecertificeerd door TÜV en erkend door het Vlaamse Gewest (OVAM en Dep. Omgeving), het Brusselse Gewest (BIM), het Waalse Gewest (DGRNE-OWD) en door de overheid van Luxemburg (MEV).



Bijlage (C) met methodeverwijzingen behorende bij analysecertificaat 2017159610/1

Pagina 1/1

Analyse	Methode	Techniek	Methode referentie
Cryogeen malen AS3000	W0106	Voorbehandeling	Cf. AS3000
Droge Stof	W0104	Gravimetrie	Cf. pb 3010-2 en gw. NEN-EN 15934
Organische stof (gloeiverlies)	W0109	Gravimetrie	Cf. pb 3010-3 en cf. NEN 5754
Korrelgrootte < 2 µm (lutum)	W0171	Sedimentatie	Cf. pb 3010-4 en cf. NEN 5753
Barium (Ba)	W0423	ICP-MS	Cf. pb 3010-5 en cf. NEN-EN-ISO 17294-2
Cadmium (Cd)	W0423	ICP-MS	Cf. pb 3010-5 en cf. NEN-EN-ISO 17294-2
Kobalt (Co)	W0423	ICP-MS	Cf. pb 3010-5 en cf. NEN-EN-ISO 17294-2
Koper (Cu)	W0423	ICP-MS	Cf. pb 3010-5 en cf. NEN-EN-ISO 17294-2
Kwik (Hg)	W0423	ICP-MS	Cf. pb 3010-5 en cf. NEN-EN-ISO 17294-2
Molybdeen (Mo)	W0423	ICP-MS	Cf. pb 3010-5 en cf. NEN-EN-ISO 17294-2
Nikkel (Ni)	W0423	ICP-MS	Cf. pb 3010-5 en cf. NEN-EN-ISO 17294-2
Lood (Pb)	W0423	ICP-MS	Cf. pb 3010-5 en cf. NEN-EN-ISO 17294-2
Zink (Zn)	W0423	ICP-MS	Cf. pb 3010-5 en cf. NEN-EN-ISO 17294-2
Minerale Olie (C10-C40)	W0202	GC-FID	Cf. pb 3010-7 en gw. NEN-EN-ISO 16703
Chromatogram M0 (GC)	W0202	GC-FID	Gelijkw. NEN-EN-ISO 16703
PCB (7)	W0271	GC-MS	Cf. pb 3010-8 en gw. NEN 6980
PAK som AS3000/AP04	W0271	GC-MS	Cf. pb. 3010-6 en gw. NEN-ISO 18287
PAK (10) (VR0M)	W0271	GC-MS	Cf. pb. 3010-6 en gw. NEN-ISO 18287

Nadere informatie over de toegepaste onderzoeksmethoden alsmede een classificatie van de meetonzekerheid staan vermeld in ons overzicht "Specificaties analysemethoden", versie juni 2016.



Eurofins Analytico B.V.

Gildeweg 42-46
3771 NB Barneveld
P.O. Box 459
3770 AL Barneveld NL

Tel. +31 (0)34 242 63 00
Fax +31 (0)34 242 63 99
E-mail info-env@eurofins.nl
Site www.eurofins.nl

BNP Paribas S.A. 227 9245 25
IBAN: NL71BNPA0227924525
BIC: BNPANL2A
KvK/CoC No. 09088623
BTW/VAT No. NL 8043.14.883.B01

Eurofins Analytico B.V. is ISO 14001: 2004 gecertificeerd door TÜV en erkend door het Vlaamse Gewest (OVAM en Dep. Omgeving), het Brusselse Gewest (BIM), het Waalse Gewest (DGRNE-OWD) en door de overheid van Luxemburg (MEV).

Sample ID.: 9836581
 Certificate no.: 2017159610
 Sample description.: MM3 02 (50-100) 06 (50-100) 06 (120-170)

V

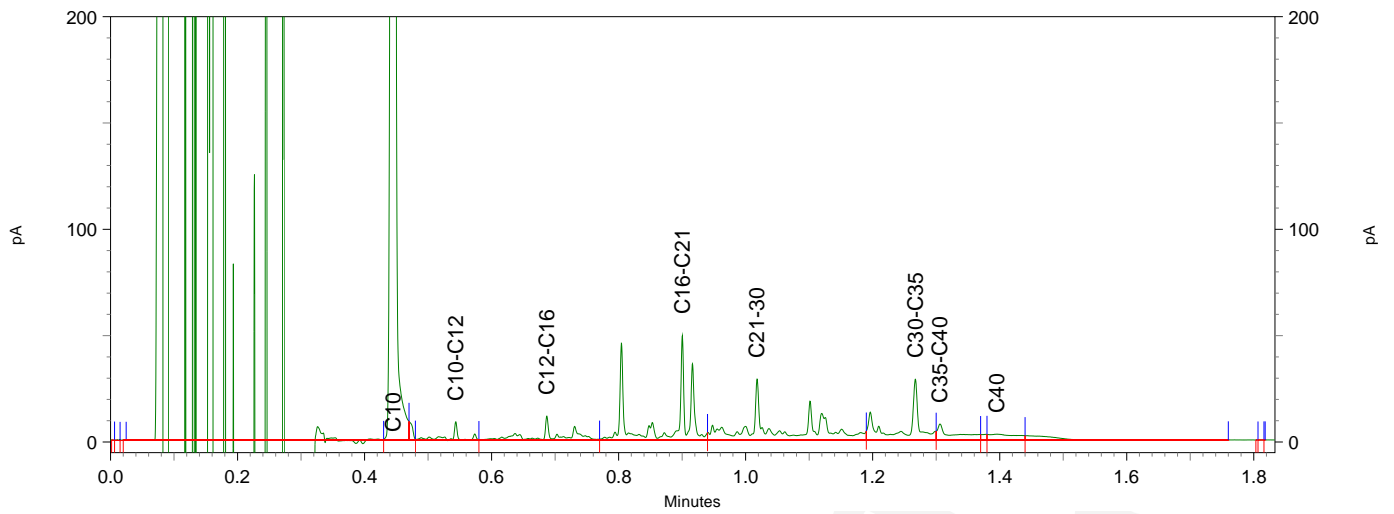
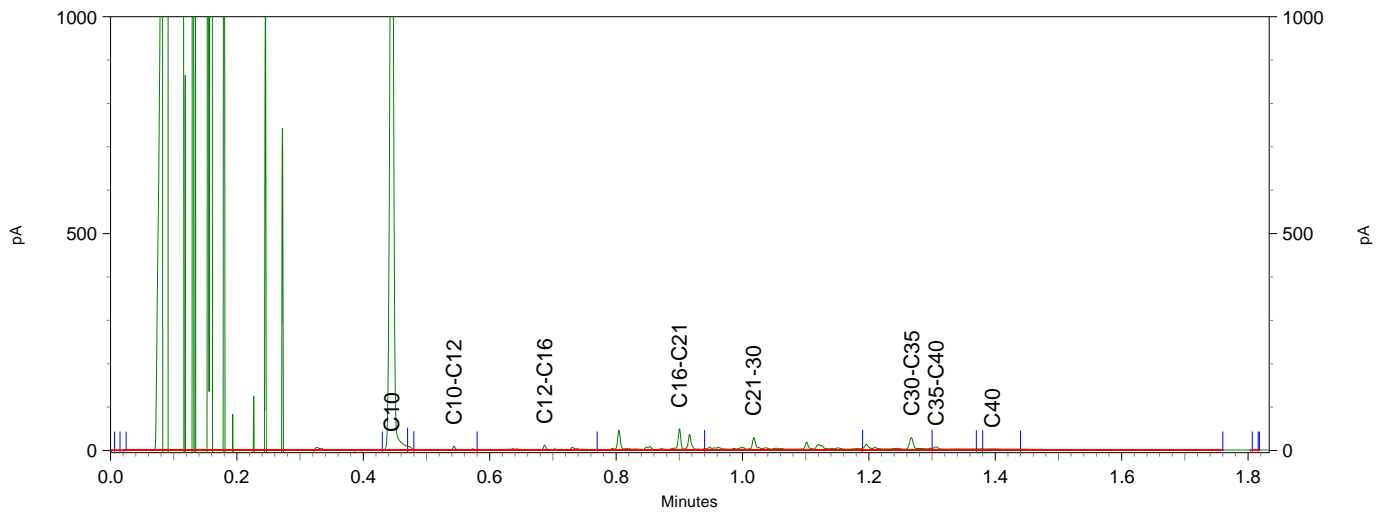
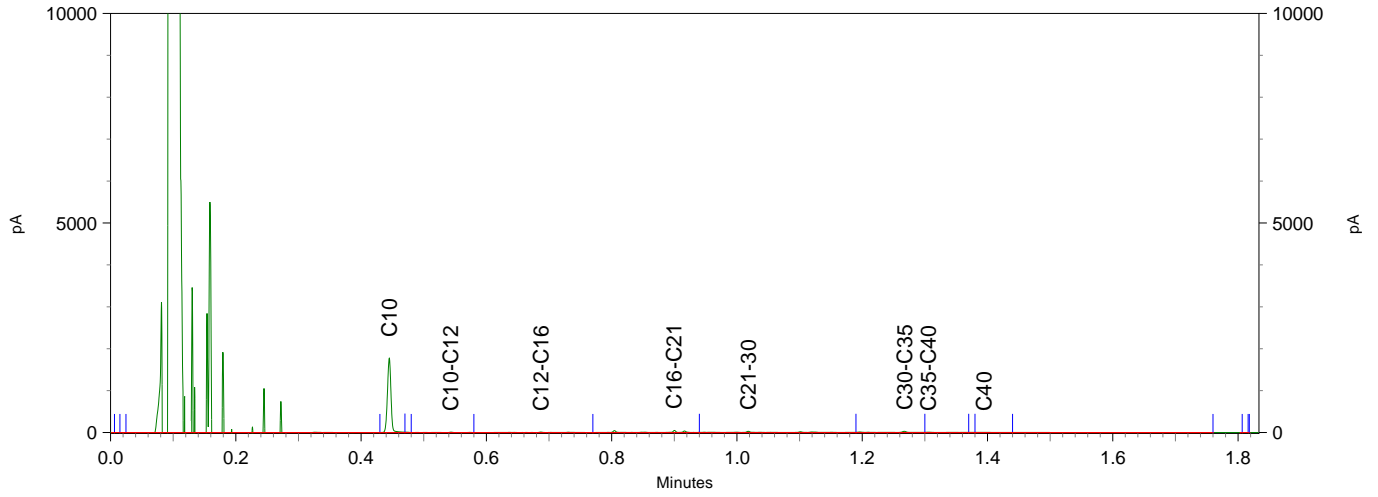

Buro Ontwerp & Omgeving
T.a.v. S. Schut
Velperweg 157
6824 MB ARNHEM
NETHERLANDS

Analyscertificaat

Datum: 05-Dec-2017

Hierbij ontvangt u de resultaten van het navolgende laboratoriumonderzoek.

Certificaatnummer/Versie	2017160148/1
Uw project/verslagnummer	P2659.01
Uw projectnaam	AH uitbreiding Aalten
Uw ordernummer	
Monster(s) ontvangen	24-Nov-2017

Dit certificaat mag uitsluitend in zijn geheel worden gereproduceerd.
De analyse resultaten hebben alleen betrekking op het beproefde object.

De grondmonsters worden tot 4 weken na datum ontvangst bewaard en watermonsters tot 2 weken na datum ontvangst. Zonder tegenbericht worden de monsters nadien afgevoerd.
Indien de monsters langer bewaard dienen te blijven verzoeken wij U dit exemplaar uiterlijk 1 werkdag voor afloop van de standaardbewaarperiode ondertekend aan ons te retourneren. Voor de kosten van het langer bewaren van monsters verwijzen wij naar de prijslijst.

Bewaren tot:

Datum:

Naam:

Handtekening:

Wij vertrouwen erop uw opdracht hiermee naar verwachting te hebben uitgevoerd, mocht U naar aanleiding van dit analyscertificaat nog vragen hebben verzoeken wij U contact op te nemen met de afdeling Verkoop en Advies.

Met vriendelijke groet,

Eurofins Analytico B.V.



Ing. A. Veldhuizen
Technical Manager

Eurofins Analytico B.V.

Gildeweg 42-46
3771 NB Barneveld
P.O. Box 459
3770 AL Barneveld NL

Tel. +31 (0)34 242 63 00
Fax +31 (0)34 242 63 99
E-mail info-env@eurofins.nl
Site www.eurofins.nl

BNP Paribas S.A. 227 9245 25
IBAN: NL71BNPA0227924525
BIC: BNPANL2A
KvK/CoC No. 09088623
BTW/VAT No. NL 8043.14.883.B01

Eurofins Analytico B.V. is ISO 14001: 2004 gecertificeerd door TÜV en erkend door het Vlaamse Gewest (OVAM en Dep. Omgeving), het Brusselse Gewest (BIM), het Waalse Gewest (DGRNE-OWD) en door de overheid van Luxemburg (MEV).



Analysecertificaat

Uw project/verslagnummer P2659.01
 Uw projectnaam AH uitbreiding Aalten
 Uw ordernummer
 Monsternemer
 Monstermatrix Asbestverdachte grond

Certificaatnummer/Versie 2017160148/1
 Startdatum 28-Nov-2017
 Rapportagedatum 05-Dec-2017/12:36
 Bijlage A, B, C
 Pagina 1/1

Analyse	Eenheid	1
Bodemkundige analyses		
Droge stof (uitbesteed)	% (m/m)	90.1 ¹⁾
Uitbesteed / Overig onderzoek		
In behandeling genomen hoeveelheid	kg	16.3 ²⁾
Asbest fractie 0,5-1mm	mg	0.0 ²⁾
Asbest fractie 1-2mm	mg	0.0 ²⁾
Asbest fractie 2-4mm	mg	0.0 ²⁾
Asbest fractie 4-8mm	mg	0.0 ²⁾
Asbest fractie 8-20mm	mg	0.0 ²⁾
Asbest fractie >20mm	mg	0.0 ²⁾
Asbest (som)	mg	<2.2 ²⁾
Asbest in grond	mg/kg ds	<0.2 ²⁾
Gemeten Asbestconcentratie	mg/kg ds	<0.2 ²⁾
Gemeten concentratie Chrysotiel	mg/kg ds	<0.2 ²⁾
Gemeten concentratie Amfibool	mg/kg ds	0.0 ²⁾
Totaal asbest hechtgebonden	mg/kg ds	0.0 ²⁾
Totaal asbest niet hechtgebonden	mg/kg ds	0.0 ²⁾

Nr. Monsteromschrijving

1 ASB-MM1

Datum monstername

24-Nov-2017

Monster nr.

9837998

Eurofins Analytico B.V.

Gildeweg 42-46
 3771 NB Barneveld
 P.O. Box 459
 3770 AL Barneveld NL
 Tel. +31 (0)34 242 63 00
 Fax +31 (0)34 242 63 99
 E-mail info-env@eurofins.nl
 Site www.eurofins.nl

BNP Paribas S.A. 227 9245 25
 IBAN: NL71BNPA0227924525
 BIC: BNPANL2A
 KvK/CoC No. 09088623
 BTW/VAT No. NL 8043.14.883.B01

Q: door RvA geaccrediteerde verrichting
 A: AP04 erkende verrichting
 S: AS SIKB erkende verrichting
 V: VLAREL erkende verrichting
 M: MCERTS erkend

Akkoord
 Pr.coörd.

PB

Dit certificaat mag uitsluitend in zijn geheel worden gereproduceerd.
 Eurofins Analytico B.V. is ISO 14001: 2004 gecertificeerd door TÜV en erkend door het Vlaamse Gewest (OVAM en Dep. Omgeving), het Brusselse Gewest (BIM), het Waalse Gewest (DGRNE-OWD) en door de overheid van Luxemburg (MEV).



Bijlage (A) met deelmonsterinformatie behorende bij analysecertificaat 2017160148/1

Pagina 1/1

Monster nr.	Boornr	Omschrijving	Van	Tot	Barcode	Monsteromschrijving
9837998	ASB-MM1	1	0	50	0049675MG	ASB-MM1



Eurofins Analytico B.V.

Gildeweg 42-46
 3771 NB Barneveld
 P.O. Box 459
 3770 AL Barneveld NL
 Tel. +31 (0)34 242 63 00
 Fax +31 (0)34 242 63 99
 E-mail info-env@eurofins.nl
 Site www.eurofins.nl

BNP Paribas S.A. 227 9245 25
 IBAN: NL71BNPA0227924525
 BIC: BNPANL2A
 KvK/CoC No. 09088623
 BTW/VAT No. NL 8043.14.883.B01

Eurofins Analytico B.V. is ISO 14001: 2004 gecertificeerd door TÜV en erkend door het Vlaamse Gewest (OVAM en Dep. Omgeving), het Brusselse Gewest (BIM), het Waalse Gewest (DGRNE-OWD) en door de overheid van Luxemburg (MEV).

**Bijlage (B) met opmerkingen behorende bij analysecertificaat 2017160148/1**

Pagina 1/1

Opmerking 1)

Deze bepaling is uitbesteed bij L086.

Opmerking 2)

Deze bepaling is uitbesteed bij L086.

**Eurofins Analytico B.V.**

Gildeweg 42-46 Tel. +31 (0)34 242 63 00
3771 NB Barneveld Fax +31 (0)34 242 63 99
P.O. Box 459 E-mail info-env@eurofins.nl
3770 AL Barneveld NL Site www.eurofins.nl

BNP Paribas S.A. 227 9245 25
IBAN: NL71BNPA0227924525
BIC: BNPANL2A
KvK/CoC No. 09088623
BTW/VAT No. NL 8043.14.883.B01

Eurofins Analytico B.V. is ISO 14001: 2004 gecertificeerd door TÜV en erkend door het Vlaamse Gewest (OVAM en Dep. Omgeving), het Brusselse Gewest (BIM), het Waalse Gewest (DGRNE-OWD) en door de overheid van Luxemburg (MEV).



Bijlage (C) met methodeverwijzingen behorende bij analysecertificaat 2017160148/1

Pagina 1/1

Analyse	Methode	Techniek	Methode referentie
Droge stof (uitbesteed)	W0004	Uitbesteed	Uitbesteding
Asbest Grond NEN5898 2016	W0004	Microscopie	Cf NEN 5898

Nadere informatie over de toegepaste onderzoeksmethoden alsmede een classificatie van de meetonzekerheid staan vermeld in ons overzicht "Specificaties analysemethoden", versie juni 2016.



Eurofins Analytico B.V.

Gildeweg 42-46
3771 NB Barneveld
P.O. Box 459
3770 AL Barneveld NL

Tel. +31 (0)34 242 63 00
Fax +31 (0)34 242 63 99
E-mail info-env@eurofins.nl
Site www.eurofins.nl

BNP Paribas S.A. 227 9245 25
IBAN: NL71BNPA0227924525
BIC: BNPANL2A
KvK/CoC No. 09088623
BTW/VAT No. NL 8043.14.883.B01

Eurofins Analytico B.V. is ISO 14001: 2004 gecertificeerd door TÜV en erkend door het Vlaamse Gewest (OVAM en Dep. Omgeving), het Brusselse Gewest (BIM), het Waalse Gewest (DGRNE-OWD) en door de overheid van Luxemburg (MEV).

ANALYSECERTIFICAAT

Project code : 720995
Project omschrijving : 2017160148-P2659.01
Opdrachtgever : Eurofins Analytico B.V.

Monstercode : 5553318
Uw referentie : ASB-MM1
Opgegeven bemonsteringsdatum : 24/11/2017

Asbestonderzoek

Initialen analist : M.A.
 Datum geanalyseerd : 05-12-2017

Analyse is uitgevoerd conform NEN 5898 (S).

Massa aangeleverde monster : 16290 g
 Droge massa aangeleverde monster : 14677 g
 Percentage droogrest : 90,1 m/m %
 Type zieving : nat

zeeffractie (mm)	massa zeeffractie (gram)	percentage zeeffractie (m/m %)	massa onderzocht (gram)	percentage onderzocht (m/m %)	aantal asbest (deeltjes)	massa asbest (mg)
<0,5 mm	9545,1	66,4	17,5	0,18	n.v.t.	n.v.t.
0,5-1 mm	993,4	6,9	389,2	39,18	0	0,0
1-2 mm	1308,1	9,1	708,1	54,13	0	0,0
2-4 mm	653,4	4,5	653,4	100,00	0	0,0
4-8 mm	710,4	4,9	710,4	100,00	0	0,0
8-20 mm	1161,3	8,1	1161,3	100,00	0	0,0
>20 mm	8,3	0,1	8,3	100,00	0	0,0
Totaal	14380,0	100,0	3648,2		0	0,0

zeeffractie (mm)	asbest totaal			serpentijn asbest			amfibool asbest		
	gehalte asbest (mg/kg ds)	ondergrens (mg/kg ds)	bovengrens (mg/kg ds)	gehalte asbest (mg/kg ds)	ondergrens (mg/kg ds)	bovengrens (mg/kg ds)	gehalte asbest (mg/kg ds)	ondergrens (mg/kg ds)	bovengrens (mg/kg ds)
<0,5 mm	-								
0,5-1 mm	0,0	0,0	0,0	0,0	0,0	0,0	0,0	0,0	0,0
1-2 mm	0,0	0,0	0,1	0,0	0,0	0,1	0,0	0,0	0,0
2-4 mm	0,0	0,0	0,0	0,0	0,0	0,0	0,0	0,0	0,0
4-8 mm	0,0	0,0	0,0	0,0	0,0	0,0	0,0	0,0	0,0
8-20 mm	0,0	0,0	0,0	0,0	0,0	0,0	0,0	0,0	0,0
>20 mm	0,0	0,0	0,0	0,0	0,0	0,0	0,0	0,0	0,0
Totaal	<0,2	0,0	0,2	<0,2	0,0	0,2	0,0	0,0	0,0

Aangetroffen type asbest : Geen
 Bijzonderheden waargenomen : Geen

Serpentine asbest is chrysotiel.
 Amfibool asbest is amosiet, crocidoliet, actinoliet, anthophylliet en tremoliet.

De bepalingsgrens is bepaald voor de zeeffracties kleiner dan 4 mm. De totale bepalingsgrens is verkregen door de bepalingsgrenzen van de afzonderlijke zeeffracties te sommeren.
 Het materiaal is middels polarisatiemicroscopie onderzocht, de analyse is uitgevoerd conform NEN 5896.

gebondenheid	serpentine asbest	amfibool asbest	totaal afgerond
hecht	0,0	0,0	0,0
niet hecht	0,0	0,0	0,0
totaal afgerond	0,0	0,0	

Gewogen concentratie (serpentineasbestconcentratie vermeerderd met 10 maal de amfiboolasbestconcentratie) is: **<0,2 mg/kg ds**

De gewogen asbestconcentratie wordt berekend uit de niet-afgeronde gehalten aan serpentine en amfibool asbest. De weergegeven resultaten zijn afgerond.

Verklaring kwalitatief onderzoek zeeffractie <0,5 mm:
 - : geen asbest waargenomen

ANALYSECERTIFICAAT

Project code : 720995
Project omschrijving : 2017160148-P2659.01
Opdrachtgever : Eurofins Analytico B.V.

Opmerkingen m.b.t. analyses

Opmerking(en) algemeen

Asbest

Individuele monsters van dit project zijn als asbest verdacht gekwalificeerd. De analysedeelmonsters zijn met beschermende maatregelen in het laboratorium in behandeling genomen.

Opmerking bij project: - Eurofins Omegam heeft het asbestonderzoek in dit/deze monster(s) uitgevoerd volgens de NEN 5898, en zoals beschreven in een aparte bijlage als onderdeel van dit analysecertificaat. Voor de analyseresultaten van het asbestonderzoek geldt dat Eurofins Omegam de analyse heeft uitgevoerd in de monsters die de opdrachtgever, zoals deze staan vermeld in de koptekst van dit analysecertificaat, zelf heeft genomen of laten nemen en aan Eurofins Omegam heeft aangeboden. Eurofins Omegam draagt geen verantwoordelijkheid inzake de herkomst en representativiteit alsmede de veiligheid tijdens de monsterneming.

A N A L Y S E C E R T I F I C A A T

Project code : 720995
Project omschrijving : 2017160148-P2659.01
Opdrachtgever : Eurofins Analytico B.V.

Barcodeschema's

<i>Monstercode Uw referentie</i>	<i>monster</i>	<i>diepte</i>	<i>barcode</i>
5553318 ASB-MM1	ASB-MM1	0-.5	0049675MG

ANALYSECERTIFICAAT

Project code : 720995
Project omschrijving : 2017160148-P2659.01
Opdrachtgever : Eurofins Analytico B.V.

Analysemethoden in Grond (AS3000)

AS3000

In dit analysecertificaat zijn de met 'S' gemerkte analyses uitgevoerd volgens de analysemethoden beschreven in het "Accreditatieschema Laboratoriumanalyses voor grond-, waterbodem- en grondwateronderzoek (AS SIKB 3000)". Het laboratoriumonderzoek is uitgevoerd volgens de onderstaande analysemethoden. Deze analyses zijn vastgelegd in het geldende accreditatie-certificaat met bijbehorende verrichtingenlijst L086 van Eurofins Omegam BV.

Asbestonderzoek : Conform AS3070 prestatieblad 1 en NEN 5898

Bijlage 3

Toetsing van de analyseresultaten



Bijlage 3.1

Toetsing analyseresultaten aan Wbb



BoToVa T12 Toetsing Wbb grond

Projectnummer P2659.01
 Projectnaam AH uitbreiding Aalten
 Datum monsternamen 24-11-2017
 Certificaatnummer 2017159610
 Startdatum 27-11-2017
 Rapportagedatum 04-12-2017

Analyse	Eenheid	1	GSSD	Oordeel	RG	AW	T	I
Bodemtype correctie								
Organische stof		0,7						
Korrelgrootte < 2 µm (Lutum)		2,5						
Voorbehandeling								
Cryogeen malen AS3000		Uitgevoerd						
Bodemkundige analyses								
Droge stof	% (m/m)	91,6	91,6					
Organische stof	% (m/m) ds	<0,7	0,49					
Gloeiorest	% (m/m) ds	99,4						
Korrelgrootte < 2 µm (Lutum)	% (m/m) ds	2,5	2,5					
Metalen								
Barium (Ba)	mg/kg ds	<20	51,06		20	190	555	920
Cadmium (Cd)	mg/kg ds	<0,20	0,2392	-	0,2	0,6	6,8	13
Kobalt (Co)	mg/kg ds	3,3	11	-	3	15	103	190
Koper (Cu)	mg/kg ds	<5,0	7,119	-	5	40	115	190
Kwik (Hg)	mg/kg ds	<0,050	0,0498	-	0,05	0,15	18,1	36
Molybdeen (Mo)	mg/kg ds	<1,5	1,05	-	1,5	1,5	95,8	190
Nikkel (Ni)	mg/kg ds	7,1	19,88	-	4	35	67,5	100
Lood (Pb)	mg/kg ds	<10	10,92	-	10	50	290	530
Zink (Zn)	mg/kg ds	<20	32,4	-	20	140	430	720
Minerale olie								
Minerale olie (C10-C12)	mg/kg ds	<3,0	10,5					
Minerale olie (C12-C16)	mg/kg ds	<5,0	17,5					
Minerale olie (C16-C21)	mg/kg ds	<5,0	17,5					
Minerale olie (C21-C30)	mg/kg ds	<11	38,5					
Minerale olie (C30-C35)	mg/kg ds	<5,0	17,5					
Minerale olie (C35-C40)	mg/kg ds	<6,0	21					
Minerale olie totaal (C10-C40)	mg/kg ds	<35	122,5	-	35	190	2600	5000
Polychloorbifenylen, PCB								
PCB 28	mg/kg ds	<0,0010	0,0035					
PCB 52	mg/kg ds	<0,0010	0,0035					
PCB 101	mg/kg ds	<0,0010	0,0035					
PCB 118	mg/kg ds	<0,0010	0,0035					
PCB 138	mg/kg ds	<0,0010	0,0035					
PCB 153	mg/kg ds	<0,0010	0,0035					
PCB 180	mg/kg ds	<0,0010	0,0035					
PCB (som 7) (factor 0,7)	mg/kg ds	0,0049	0,0245	-	0,007	0,02	0,51	1
Polycyclische Aromatische Koolwaterstoffen, PAH								
Naftaleen	mg/kg ds	<0,050	0,035					
Fenanthreen	mg/kg ds	<0,050	0,035					
Anthraceen	mg/kg ds	<0,050	0,035					
Fluorantheen	mg/kg ds	<0,050	0,035					
Benzo(a)anthraceen	mg/kg ds	<0,050	0,035					
Chryseen	mg/kg ds	<0,050	0,035					
Benzo(k)fluorantheen	mg/kg ds	<0,050	0,035					
Benzo(a)pyreen	mg/kg ds	<0,050	0,035					
Benzo(ghi)perylene	mg/kg ds	<0,050	0,035					
Indeno(123-cd)pyreen	mg/kg ds	<0,050	0,035					
PAK VROM (10) (factor 0,7)	mg/kg ds	0,35	0,35	-	0,35	1,5	20,8	40

Legenda

Nr. Analytico-nr Monster
 1 9836579 MM1 01 (8-50) 03 (8-58) 04 (8-58) 05 (8-58) 08 (8-58) 09 (8-50)

Eindoordeel: Voldoet aan Achtergrondwaarde

Gebruikte afkortingen

- kleiner dan of gelijk aan Achtergrondwaarde
 * groter dan Achtergrondwaarde
 ** groter dan Tussenwaarde
 *** groter dan Interventiewaarde

GSSD Gestandaardiseerd gehalte
 RG Vereiste Rapportagegrens
 AW Achtergrondwaarde
 T Tussenwaarde
 I Interventiewaarde

Deze toetsing is uitgevoerd met behulp van BoToVa.

Zie voor info: <http://www.rwsleefomgeving.nl/onderwerpen/bodem-ondergrond/bbk/instrumenten/botova/>

N.B.: de vermelde tussenwaarde is door PAIS berekend en is niet afkomstig uit BoToVa

BoToVa T12 Toetsing Wbb grond

Projectnummer P2659.01
 Projectnaam AH uitbreiding Aalten
 Datum monsternamen 24-11-2017
 Certificaatnummer 2017159610
 Startdatum 27-11-2017
 Rapportagedatum 04-12-2017

Analyse	Eenheid	2	GSSD	Oordeel	RG	AW	T	I
Bodemtype correctie								
Organische stof		0,7						
Korrelgrootte < 2 µm (Lutum)		4,1						
Voorbehandeling								
Cryogeen malen AS3000		Uitgevoerd						
Bodemkundige analyses								
Droge stof	% (m/m)	92,2	92,2					
Organische stof	% (m/m) ds	0,7	0,7					
Gloeiorest	% (m/m) ds	99						
Korrelgrootte < 2 µm (Lutum)	% (m/m) ds	4,1	4,1					
Metalen								
Barium (Ba)	mg/kg ds	35	107,4		20	190	555	920
Cadmium (Cd)	mg/kg ds	<0,20	0,2335	-	0,2	0,6	6,8	13
Kobalt (Co)	mg/kg ds	5	14,29	-	3	15	103	190
Koper (Cu)	mg/kg ds	5,5	10,61	-	5	40	115	190
Kwik (Hg)	mg/kg ds	<0,050	0,0486	-	0,05	0,15	18,1	36
Molybdeen (Mo)	mg/kg ds	<1,5	1,05	-	1,5	1,5	95,8	190
Nikkel (Ni)	mg/kg ds	11	27,3	-	4	35	67,5	100
Lood (Pb)	mg/kg ds	<10	10,61	-	10	50	290	530
Zink (Zn)	mg/kg ds	21	45,02	-	20	140	430	720
Minerale olie								
Minerale olie (C10-C12)	mg/kg ds	<3,0	10,5					
Minerale olie (C12-C16)	mg/kg ds	<5,0	17,5					
Minerale olie (C16-C21)	mg/kg ds	<5,0	17,5					
Minerale olie (C21-C30)	mg/kg ds	<11	38,5					
Minerale olie (C30-C35)	mg/kg ds	5,3	26,5					
Minerale olie (C35-C40)	mg/kg ds	<6,0	21					
Minerale olie totaal (C10-C40)	mg/kg ds	<35	122,5	-	35	190	2600	5000
Polychloorbifenyleen, PCB								
PCB 28	mg/kg ds	<0,0010	0,0035					
PCB 52	mg/kg ds	<0,0010	0,0035					
PCB 101	mg/kg ds	<0,0010	0,0035					
PCB 118	mg/kg ds	<0,0010	0,0035					
PCB 138	mg/kg ds	<0,0010	0,0035					
PCB 153	mg/kg ds	<0,0010	0,0035					
PCB 180	mg/kg ds	<0,0010	0,0035					
PCB (som 7) (factor 0,7)	mg/kg ds	0,0049	0,0245	-	0,007	0,02	0,51	1
Polycyclische Aromatische Koolwaterstoffen, PAH								
Naftaleen	mg/kg ds	<0,050	0,035					
Fenanthreen	mg/kg ds	0,063	0,063					
Anthraceen	mg/kg ds	<0,050	0,035					
Fluorantheen	mg/kg ds	0,16	0,16					
Benzo(a)anthraceen	mg/kg ds	0,094	0,094					
Chryseen	mg/kg ds	0,097	0,097					
Benzo(k)fluorantheen	mg/kg ds	<0,050	0,035					
Benzo(a)pyreen	mg/kg ds	0,076	0,076					
Benzo(ghi)perylene	mg/kg ds	0,055	0,055					
Indeno(123-cd)pyreen	mg/kg ds	0,061	0,061					
PAK VROM (10) (factor 0,7)	mg/kg ds	0,71	0,711	-	0,35	1,5	20,8	40

Legenda

Nr. Analytico-nr Monster
 2 9836580 MM2 06 (8-50) 07 (8-50)

Eindoordeel: Voldoet aan Achtergrondwaarde

Gebruikte afkortingen

- kleiner dan of gelijk aan Achtergrondwaarde
 * groter dan Achtergrondwaarde
 ** groter dan Tussenwaarde
 *** groter dan Interventiewaarde

GSSD Gestandaardiseerd gehalte
 RG Vereiste Rapportagegrens
 AW Achtergrondwaarde
 T Tussenwaarde
 I Interventiewaarde

Deze toetsing is uitgevoerd met behulp van BoToVa.

Zie voor info: <http://www.rwsleefomgeving.nl/onderwerpen/bodem-ondergrond/bbk/instrumenten/botova/>

N.B.: de vermelde tussenwaarde is door PAIS berekend en is niet afkomstig uit BoToVa

BoToVa T12 Toetsing Wbb grond

Projectnummer P2659.01
 Projectnaam AH uitbreiding Aalten
 Datum monsternamen 24-11-2017
 Certificaatnummer 2017159610
 Startdatum 27-11-2017
 Rapportagedatum 04-12-2017

Analyse	Eenheid	3	GSSD	Oordeel	RG	AW	T	I
Bodemtype correctie								
Organische stof		1,4						
Korrelgrootte < 2 µm (Lutum)		3						
Voorbehandeling								
Cryogeen malen AS3000		Uitgevoerd						
Bodemkundige analyses								
Droge stof	% (m/m)	92,9	92,9					
Organische stof	% (m/m) ds	1,4	1,4					
Gloeiorest	% (m/m) ds	98,4						
Korrelgrootte < 2 µm (Lutum)	% (m/m) ds	3	3					
Metalen								
Barium (Ba)	mg/kg ds	41	141,2		20	190	555	920
Cadmium (Cd)	mg/kg ds	<0,20	0,2374	-	0,2	0,6	6,8	13
Kobalt (Co)	mg/kg ds	5,9	18,7	*	3	15	103	190
Koper (Cu)	mg/kg ds	8,8	17,6	-	5	40	115	190
Kwik (Hg)	mg/kg ds	0,084	0,1188	-	0,05	0,15	18,1	36
Molybdeen (Mo)	mg/kg ds	<1,5	1,05	-	1,5	1,5	95,8	190
Nikkel (Ni)	mg/kg ds	6,9	18,58	-	4	35	67,5	100
Lood (Pb)	mg/kg ds	38	58,73	*	10	50	290	530
Zink (Zn)	mg/kg ds	34	76,77	-	20	140	430	720
Minerale olie								
Minerale olie (C10-C12)	mg/kg ds	<3,0	10,5					
Minerale olie (C12-C16)	mg/kg ds	<5,0	17,5					
Minerale olie (C16-C21)	mg/kg ds	16	80					
Minerale olie (C21-C30)	mg/kg ds	18	90					
Minerale olie (C30-C35)	mg/kg ds	9,5	47,5					
Minerale olie (C35-C40)	mg/kg ds	<6,0	21					
Minerale olie totaal (C10-C40)	mg/kg ds	52	260	*	35	190	2600	5000
Chromatogram olie (GC)		Zie bijl.						
Polychloorbifenylen, PCB								
PCB 28	mg/kg ds	<0,0010	0,0035					
PCB 52	mg/kg ds	<0,0010	0,0035					
PCB 101	mg/kg ds	<0,0010	0,0035					
PCB 118	mg/kg ds	<0,0010	0,0035					
PCB 138	mg/kg ds	<0,0010	0,0035					
PCB 153	mg/kg ds	<0,0010	0,0035					
PCB 180	mg/kg ds	<0,0010	0,0035					
PCB (som 7) (factor 0,7)	mg/kg ds	0,0049	0,0245	-	0,007	0,02	0,51	1
Polycyclische Aromatische Koolwaterstoffen, PAH								
Naftaleen	mg/kg ds	<0,050	0,035					
Fenantheen	mg/kg ds	2,6	2,6					
Anthraceen	mg/kg ds	0,4	0,4					
Fluorantheen	mg/kg ds	3,4	3,4					
Benzo(a)anthraceen	mg/kg ds	1,1	1,1					
Chryseen	mg/kg ds	1	1					
Benzo(k)fluorantheen	mg/kg ds	0,41	0,41					
Benzo(a)pyreen	mg/kg ds	0,67	0,67					
Benzo(ghi)perylene	mg/kg ds	0,41	0,41					
Indeno(123-cd)pyreen	mg/kg ds	0,39	0,39					
PAK VROM (10) (factor 0,7)	mg/kg ds	10	10,41	*	0,35	1,5	20,8	40

Legenda

Nr. Analytico-nr Monster
 3 9836581 MM3 02 (50-100) 06 (50-100) 06 (120-170)

Eindoordeel: Overschrijding Achtergrondwaarde

Gebruikte afkortingen

- kleiner dan of gelijk aan Achtergrondwaarde
 * groter dan Achtergrondwaarde
 ** groter dan Tussenwaarde
 *** groter dan Interventiewaarde

GSSD Gestandaardiseerd gehalte
 RG Vereiste Rapportagegrens
 AW Achtergrondwaarde
 T Tussenwaarde
 I Interventiewaarde

Deze toetsing is uitgevoerd met behulp van BoToVa.

Zie voor info: <http://www.rwsleefomgeving.nl/onderwerpen/bodem-ondergrond/bbk/instrumenten/botova/>

N.B.: de vermelde tussenwaarde is door PAIS berekend en is niet afkomstig uit BoToVa

Bijlage 3.2

Toetsing analyseresultaten aan Bbk



BoToVa T1 Beoordeling kwaliteit van grond en bagger bij toepassing op of in de lanc

Projectnummer P2659.01
 Projectnaam AH uitbreiding Aalten
 Datum monsternamen 24-11-2017
 Certificaatnummer 2017159610
 Startdatum 27-11-2017
 Rapportagedatum 04-12-2017

Analyse	Eenheid	1	GSSD	Oordeel	RG Eis	AW	Wonen	Industrie	IW
Bodemtype correctie									
Organische stof		0,7							
Korrelgrootte < 2 µm (Lutum)		2,5							
Voorbehandeling									
Cryogeen malen AS3000		Uitgevoerd							
Bodemkundige analyses									
Droge stof	% (m/m)	91,6	91,6						
Organische stof	% (m/m) ds	<0,7	0,49						
Gloeirest	% (m/m) ds	99,4							
Korrelgrootte < 2 µm (Lutum)	% (m/m) ds	2,5	2,5						
Metalen									
Barium (Ba)	mg/kg ds	<20	51,06		20				920
Cadmium (Cd)	mg/kg ds	<0,20	0,2392	<=AW	0,2	0,6	1,2	4,3	13
Kobalt (Co)	mg/kg ds	3,3	11	<=AW	3	15	35	190	190
Koper (Cu)	mg/kg ds	<5,0	7,119	<=AW	5	40	54	190	190
Kwik (Hg)	mg/kg ds	<0,050	0,0498	<=AW	0,05	0,15	0,83	4,8	36
Molybdeen (Mo)	mg/kg ds	<1,5	1,05	<=AW	1,5	1,5	88	190	190
Nikkel (Ni)	mg/kg ds	7,1	19,88	<=AW	4	35		100	100
Lood (Pb)	mg/kg ds	<10	10,92	<=AW	10	50	210	530	530
Zink (Zn)	mg/kg ds	<20	32,4	<=AW	20	140	200	720	720
Minerale olie									
Minerale olie (C10-C12)	mg/kg ds	<3,0	10,5						
Minerale olie (C12-C16)	mg/kg ds	<5,0	17,5						
Minerale olie (C16-C21)	mg/kg ds	<5,0	17,5						
Minerale olie (C21-C30)	mg/kg ds	<11	38,5						
Minerale olie (C30-C35)	mg/kg ds	<5,0	17,5						
Minerale olie (C35-C40)	mg/kg ds	<6,0	21						
Minerale olie totaal (C10-C40)	mg/kg ds	<35	122,5	<=AW	35	190	190	500	5000
Polychloorbifenylen, PCB									
PCB 28	mg/kg ds	<0,0010	0,0035						
PCB 52	mg/kg ds	<0,0010	0,0035						
PCB 101	mg/kg ds	<0,0010	0,0035						
PCB 118	mg/kg ds	<0,0010	0,0035						
PCB 138	mg/kg ds	<0,0010	0,0035						
PCB 153	mg/kg ds	<0,0010	0,0035						
PCB 180	mg/kg ds	<0,0010	0,0035						
PCB (som 7) (factor 0,7)	mg/kg ds	0,0049	0,0245	<=AW	0,0049	0,02	0,04	0,5	1
Polycyclische Aromatische Koolwaterstoffen, PAH									
Naftaleen	mg/kg ds	<0,050	0,035						
Fenanthreen	mg/kg ds	<0,050	0,035						
Antraceen	mg/kg ds	<0,050	0,035						
Fluorantheen	mg/kg ds	<0,050	0,035						
Benzo(a)anthraceen	mg/kg ds	<0,050	0,035						
Chryseen	mg/kg ds	<0,050	0,035						
Benzo(k)fluorantheen	mg/kg ds	<0,050	0,035						
Benzo(a)pyreen	mg/kg ds	<0,050	0,035						
Benzo(ghi)peryleen	mg/kg ds	<0,050	0,035						
Indeno(123-cd)pyreen	mg/kg ds	<0,050	0,035						
PAK VROM (10) (factor 0,7)	mg/kg ds	0,35	0,35	<=AW	0,5	1,5	6,8	40	40

Legenda

Nr. Analytico-nr Monster
 1 9836579 MM1 01 (8-50) 03 (8-58) 04 (8-58) 05 (8-58) 08 (8-58) 09 (8-50)

Eindoordeel: Altijd toepasbaar

Gebruikte afkortingen

GSSD Gestandaardiseerd gehalte
 AW Achtergrondwaarde
 <= AW kleiner dan of gelijk aan Achtergrondwaarde
 RG Eis Vereiste rapportagegrens
 IW Interventiewaarde

Deze toetsing is uitgevoerd met behulp van BoToVa.

Zie voor info: <http://www.rwsleefomgeving.nl/onderwerpen/bodem-ondergrond/bbk/instrumenten/botova/>

BoToVa T1 Beoordeling kwaliteit van grond en bagger bij toepassing op of in de lanc

Projectnummer P2659.01
 Projectnaam AH uitbreiding Aalten
 Datum monsternamen 24-11-2017
 Certificaatnummer 2017159610
 Startdatum 27-11-2017
 Rapportagedatum 04-12-2017

Analyse	Eenheid	2	GSSD	Oordeel	RG Eis	AW	Wonen	Industrie	IW
Bodemtype correctie									
Organische stof		0,7							
Korrelgrootte < 2 µm (Lutum)		4,1							
Voorbehandeling									
Cryogeen malen AS3000		Uitgevoerd							
Bodemkundige analyses									
Droge stof	% (m/m)	92,2	92,2						
Organische stof	% (m/m) ds	0,7	0,7						
Gloeirest	% (m/m) ds	99							
Korrelgrootte < 2 µm (Lutum)	% (m/m) ds	4,1	4,1						
Metalen									
Barium (Ba)	mg/kg ds	35	107,4		20				920
Cadmium (Cd)	mg/kg ds	<0,20	0,2335	<=AW	0,2	0,6	1,2	4,3	13
Kobalt (Co)	mg/kg ds	5	14,29	<=AW	3	15	35	190	190
Koper (Cu)	mg/kg ds	5,5	10,61	<=AW	5	40	54	190	190
Kwik (Hg)	mg/kg ds	<0,050	0,0486	<=AW	0,05	0,15	0,83	4,8	36
Molybdeen (Mo)	mg/kg ds	<1,5	1,05	<=AW	1,5	1,5	88	190	190
Nikkel (Ni)	mg/kg ds	11	27,3	<=AW	4	35		100	100
Lood (Pb)	mg/kg ds	<10	10,61	<=AW	10	50	210	530	530
Zink (Zn)	mg/kg ds	21	45,02	<=AW	20	140	200	720	720
Minerale olie									
Minerale olie (C10-C12)	mg/kg ds	<3,0	10,5						
Minerale olie (C12-C16)	mg/kg ds	<5,0	17,5						
Minerale olie (C16-C21)	mg/kg ds	<5,0	17,5						
Minerale olie (C21-C30)	mg/kg ds	<11	38,5						
Minerale olie (C30-C35)	mg/kg ds	5,3	26,5						
Minerale olie (C35-C40)	mg/kg ds	<6,0	21						
Minerale olie totaal (C10-C40)	mg/kg ds	<35	122,5	<=AW	35	190	190	500	5000
Polychloorbifenylen, PCB									
PCB 28	mg/kg ds	<0,0010	0,0035						
PCB 52	mg/kg ds	<0,0010	0,0035						
PCB 101	mg/kg ds	<0,0010	0,0035						
PCB 118	mg/kg ds	<0,0010	0,0035						
PCB 138	mg/kg ds	<0,0010	0,0035						
PCB 153	mg/kg ds	<0,0010	0,0035						
PCB 180	mg/kg ds	<0,0010	0,0035						
PCB (som 7) (factor 0,7)	mg/kg ds	0,0049	0,0245	<=AW	0,0049	0,02	0,04	0,5	1
Polycyclische Aromatische Koolwaterstoffen, PAH									
Naftaleen	mg/kg ds	<0,050	0,035						
Fenanthreen	mg/kg ds	0,063	0,063						
Antraceen	mg/kg ds	<0,050	0,035						
Fluorantheen	mg/kg ds	0,16	0,16						
Benzo(a)anthraceen	mg/kg ds	0,094	0,094						
Chryseen	mg/kg ds	0,097	0,097						
Benzo(k)fluorantheen	mg/kg ds	<0,050	0,035						
Benzo(a)pyreen	mg/kg ds	0,076	0,076						
Benzo(ghi)peryleen	mg/kg ds	0,055	0,055						
Indeno(123-cd)pyreen	mg/kg ds	0,061	0,061						
PAK VROM (10) (factor 0,7)	mg/kg ds	0,71	0,711	<=AW	0,5	1,5	6,8	40	40

Legenda

Nr. Analytico-nr Monster
 2 9836580 MM2 06 (8-50) 07 (8-50)

Eindoordeel: Altijd toepasbaar

Gebruikte afkortingen

GSSD Gestandaardiseerd gehalte
 AW Achtergrondwaarde
 <= AW kleiner dan of gelijk aan Achtergrondwaarde
 RG Eis Vereiste rapportagegrens
 IW Interventiewaarde

Deze toetsing is uitgevoerd met behulp van BoToVa.

Zie voor info: <http://www.rwsleefomgeving.nl/onderwerpen/bodem-ondergrond/bbk/instrumenten/botova/>

BoToVa T1 Beoordeling kwaliteit van grond en bagger bij toepassing op of in de lanc

Projectnummer P2659.01
 Projectnaam AH uitbreiding Aalten
 Datum monsternamen 24-11-2017
 Certificaatnummer 2017159610
 Startdatum 27-11-2017
 Rapportagedatum 04-12-2017

Analyse	Eenheid	3	GSSD	Oordeel	RG Eis	AW	Wonen	Industrie	IW
Bodemtype correctie									
Organische stof		1,4							
Korrelgrootte < 2 µm (Lutum)		3							
Voorbehandeling									
Cryogeen malen AS3000		Uitgevoerd							
Bodemkundige analyses									
Droge stof	% (m/m)	92,9	92,9						
Organische stof	% (m/m) ds	1,4	1,4						
Gloeirest	% (m/m) ds	98,4							
Korrelgrootte < 2 µm (Lutum)	% (m/m) ds	3	3						
Metalen									
Barium (Ba)	mg/kg ds	41	141,2		20				920
Cadmium (Cd)	mg/kg ds	<0,20	0,2374	<=AW	0,2	0,6	1,2	4,3	13
Kobalt (Co)	mg/kg ds	5,9	18,7	Wonen	3	15	35	190	190
Koper (Cu)	mg/kg ds	8,8	17,6	<=AW	5	40	54	190	190
Kwik (Hg)	mg/kg ds	0,084	0,1188	<=AW	0,05	0,15	0,83	4,8	36
Molybdeen (Mo)	mg/kg ds	<1,5	1,05	<=AW	1,5	1,5	88	190	190
Nikkel (Ni)	mg/kg ds	6,9	18,58	<=AW	4	35		100	100
Lood (Pb)	mg/kg ds	38	58,73	Wonen	10	50	210	530	530
Zink (Zn)	mg/kg ds	34	76,77	<=AW	20	140	200	720	720
Minerale olie									
Minerale olie (C10-C12)	mg/kg ds	<3,0	10,5						
Minerale olie (C12-C16)	mg/kg ds	<5,0	17,5						
Minerale olie (C16-C21)	mg/kg ds	16	80						
Minerale olie (C21-C30)	mg/kg ds	18	90						
Minerale olie (C30-C35)	mg/kg ds	9,5	47,5						
Minerale olie (C35-C40)	mg/kg ds	<6,0	21						
Minerale olie totaal (C10-C40)	mg/kg ds	52	260	Industrie	35	190	190	500	5000
Chromatogram olie (GC)		Zie bijl.							
Polychloorbifenyleen, PCB									
PCB 28	mg/kg ds	<0,0010	0,0035						
PCB 52	mg/kg ds	<0,0010	0,0035						
PCB 101	mg/kg ds	<0,0010	0,0035						
PCB 118	mg/kg ds	<0,0010	0,0035						
PCB 138	mg/kg ds	<0,0010	0,0035						
PCB 153	mg/kg ds	<0,0010	0,0035						
PCB 180	mg/kg ds	<0,0010	0,0035						
PCB (som 7) (factor 0,7)	mg/kg ds	0,0049	0,0245	<=AW	0,0049	0,02	0,04	0,5	1
Polycyclische Aromatische Koolwaterstoffen, PAH									
Naftaleen	mg/kg ds	<0,050	0,035						
Fenantheen	mg/kg ds	2,6	2,6						
Anthracen	mg/kg ds	0,4	0,4						
Fluorantheen	mg/kg ds	3,4	3,4						
Benzo(a)anthracen	mg/kg ds	1,1	1,1						
Chryseen	mg/kg ds	1	1						
Benzo(k)fluorantheen	mg/kg ds	0,41	0,41						
Benzo(a)pyreen	mg/kg ds	0,67	0,67						
Benzo(ghi)peryleen	mg/kg ds	0,41	0,41						
Indeno(123-cd)pyreen	mg/kg ds	0,39	0,39						
PAK VROM (10) (factor 0,7)	mg/kg ds	10	10,41	Industrie	0,5	1,5	6,8	40	40

Legenda

Nr. Analytico-nr Monster
 3 9836581 MM3 02 (50-100) 06 (50-100) 06 (120-170)

Eindoordeel: Klasse Industrie

Gebruikte afkortingen

GSSD Gestandaardiseerd gehalte
 AW Achtergrondwaarde
 <= AW kleiner dan of gelijk aan Achtergrondwaarde
 RG Eis Vereiste rapportagegrens
 IW Interventiewaarde

Deze toetsing is uitgevoerd met behulp van BoToVa.

Zie voor info: <http://www.rwsleefomgeving.nl/onderwerpen/bodem-ondergrond/bbk/instrumenten/botova/>

Bijlage 4

Toetsingskader



Bijlage 4.1

Wet bodembescherming (Wbb)



Toetsingskader Wet bodembescherming

Stof/niveau		Grond/sediment (mg/kg droge stof)		Grondwater (µg/l opgelost, tenzij anders vermeld)		
		Achtergrondwaarde	Interventiewaarde	Streefwaarde	Interventiewaarde	
I.	Metalen					
	antimoon (Sb)	4,0	22	-	20	
	arsen (As)	20	76	10	60	
	barium (Ba)	-	920*	50	625	
	cadmium (Cd)	0,60	13	0,4	6	
	chrom (Cr)	55	-	1	30	
	chromium III	-	180	-	-	
	chromium VI	-	78	-	-	
	cobalt (Co)	15	190	20	100	
	koper (Cu)	40	190	15	75	
	kwik (Hg)	0,15	-	0,05	0,3	
	kwik (anorganisch)	-	36	-	-	
	kwik (organisch)	-	4	-	-	
	lood (Pb)	50	530	15	75	
	molybdeen (Mo)	1,5	190	5	300	
	nikkel (Ni)	35	100	15	75	
tin (Sn)	6,5	-	-	-		
vanadium (V)	80	-	-	-		
zink (Zn)	140	720	65	800		
II.	Anorganische verbindingen					
	chloride	-	-	100 (Cl/l)	-	
	cyaniden-vrij	3	20	5	1500	
	cyaniden-complex	5,5	50	10	1500	
	thiocynaat	6,0	20	-	1500	
III.	Aromatische verbindingen					
	benzeen	0,20	1,1	0,2	30	
	ethylbenzeen	0,20	110	4	150	
	tolueen	0,20	32	7	1000	
	xyleen	0,45	17	0,2	70	
	styreen (vinylbenzeen)	0,25	86	6	300	
	fenol	0,25	14	0,2	2000	
	cresolen (som)	0,30	13	0,2	200	
	dodecylbenzeen	0,35	-	-	-	
	aromatische oplosmiddelen (som)	2,5	-	-	-	
IV.	Polycyclische aromatische koolwaterstoffen (PAK's)					
	naftaleen			0,01	70	
	antraceen			0,0007	5	
	fenantreen			0,003	5	
	fluorantreen			0,003	1	
	benzo(a)antraceen			0,0001	0,5	
	chryseen			0,003	0,2	
	benzo(a)pyreen			0,0005	0,05	
	benzo(ghi)peryleen			0,0003	0,05	
	benzo(k)fluorantreen			0,0004	0,05	
	indeno(1,2,3cd)pyreen			0,0004	0,05	
	PAK (som 10)	1,5	40	-	-	
	V.	Gechloroerde koolwaterstoffen				
		vinylchloride	0,10	0,1	0,01	5
dichloormethaan		0,10	3,9	0,01	1000	
1,1-dichloorethaan		0,20	15	7	900	
1,2-dichloorethaan		0,20	6,4	7	400	
1,1-dichlooretheen		0,30	0,3	0,01	10	
1,2-dichlooretheen (cis- en trans-)		0,30	1	0,01	20	
dichloorpropanen		0,80	2	0,8	80	
trichloormethaan (chloroform)		0,25	5,6	6	400	
1,1,1-trichloorethaan		0,25	15	0,01	300	
1,1,2-trichloorethaan		0,3	10	0,01	130	
trichlooretheen (Tri)		0,25	2,5	24	500	
tetrachloormethaan (Tetra)		0,30	0,7	0,01	10	
tetrachlooretheen (Per)		0,15	8,8	0,01	40	
monochloorbenzeen		0,20	15	7	180	
dichloorbenzenen		2,0	19	3	50	
trichloorbenzenen		0,015	11	0,01	10	
tetrachloorbenzenen		0,0090	2,2	0,01	2,5	
pentachloorbenzeen		0,0025	6,7	0,003	1	
hexachloorbenzeen		0,0085	2,0	0,0009	0,5	
monochloorfenolen(som)		0,045	54	0,3	100	
dichloorfenolen (som)		0,20	22	0,2	30	
trichloorfenolen (som)		0,0030	22	0,03	10	
tetrachloorfenolen (som)		0,015	21	0,01	10	
pentachloorfenol		0,0030	12	0,04	3	
PCB's (som 7)		0,020	1	0,01	0,01	
chloornaftaleen (som)		0,070	23	-	6	
monochlooranilinen (som)		0,20	50	-	30	
dioxine (som I-TEQ)		0,000055	0,00018	-	-	
pentachlooraniline		0,15	-	-	-	

* De norm voor barium geldt alleen voor die situaties waarbij duidelijk sprake is van antropogene bodemverontreiniging. Voor overige situaties is de norm voor barium tijdelijk buiten werking gesteld.

Stof/niveau		Grond/sediment (mg/kg droge stof)		Grondwater (µg/l opgelost, tenzij anders vermeld)	
		Achtergrondwaarde	Interventiewaarde	Streefwaarde	Interventiewaarde
VI.	Bestrijdingsmiddelen				
	chlooraam	0,0200	4	0,02 ng/l	0,2
	DDT (som)	0,20	1,7	-	-
	DDE (som)	0,10	2,3	-	-
	DDD (som)	0,020	34	-	-
	DDT/DDE/DDD (som)	-	-	0,004 ng/l	0,01
	aldrin	-	0,32	0,009 ng/l	-
	dieldrin	-	-	0,1 ng/l	-
	endrin	-	-	0,04 ng/l	-
	drins (som)	0,015	4	-	0,1
	α-endosulfan	0,00090	4	0,2 ng/l	5
	α-HCH	0,0010	17	33 ng/l	-
	β-HCH	0,0020	1,6	8 ng/l	-
	γ-HCH (lindaan)	0,0030	1,2	9 ng/l	-
	HCH-verbindingen (som)	-	-	0,05	1
	heptachloor	0,00070	4	0,005 ng/l	0,3
	heptachloorepoxide (som)	0,0020	4	0,005 ng/l	3
	hexachloorbutadieen	0,003	-	-	-
	organochloorhoudende bestrijdingsmiddelen(som landbodem)	0,40	-	-	-
	azinfos-methyl	0,0075	-	-	-
	organotin verbindingen (som)	0,15	2,5	0,05-16 ng/l	0,7
	tributyltin (TBT)	0,065	-	-	-
	MCPA	0,55	4	0,02	50
	atracine	0,035	0,71	29 ng/l	150
	carburyl	0,15	0,45	2 ng/l	50
	carbofuran	0,017	0,017	9 ng/l	100
	4-chloormethylfenolen (som)	0,60	-	-	-
niet-chloorhoudende bestr.mid. (som)	0,090	-	-	-	
VII.	Overige verontreinigingen				
	asbest	-	100	-	-
	cyclohexanon	2,0	150	0,5	15000
	dimethyl ftalaat	0,045	82	-	-
	diethyl ftalaat	0,045	53	-	-
	di-isobutylftalaat	0,045	17	-	-
	dibutyl ftalaat	0,070	36	-	-
	butyl benzylftalaat	0,070	48	-	-
	dihexyl ftalaat	0,070	220	-	-
	di(2-ethylhexyl)ftalaat	0,045	60	-	-
	ftalaten (som)	-	-	0,5	5
	minerale olie	190	5000	50	600
	pyridine	0,15	11	0,5	30
	tetrahydrofuran	0,45	7	0,5	300
	tetrahydrothiofeen	1,5	8,8	0,5	5000
	tribroommethaan	0,20	75	-	630
	ethyleenglycol	5,0	-	-	-
	diethyleenglycol	8,0	-	-	-
	acrylonitril	2,0	-	-	-
	formaldehyde	2,5	-	-	-
	isopropanol (2-propanol)	0,75	-	-	-
	methanol	3,0	-	-	-
	butanol (1-butanol)	2,0	-	-	-
	butylacetaat	2,0	-	-	-
	ethylacetaat	2,0	-	-	-
	methyl-tert-butyl ether (MTBE)	0,20	-	-	-
	methylethylketon	2,0	-	-	-

Bijlage 4.2

Besluit bodemkwaliteit (Bbk)



Toetsingskader Besluit bodemkwaliteit (grond/sediment)

Stof/niveau	Achtergrond- waarden	Maximale waarden voor verspreiden van baggerspecie	Maximale waarden bodemfunctieklasse wonen	Maximale waarden bodemfunctieklasse industrie	Maximale waarden grootschalige toepassingen op of in de bodem	
	(mg/kg ds)	over aangrenzend perceel (2) (mg/kg ds)	Maximale waarden kwaliteitsklasse wonen (mg/kg ds)	Maximale waarden kwaliteitsklasse industrie (mg/kg ds)	Maximale emissiewaarden (mg/kg L/S 10)	Emissietoetswaarden (mg/kg ds)
I. Metalen						
antimoon (Sb)	4,0 ¹⁾		15	22	0,070	9
arsen (As)	20	x	27	76	0,61	42
barium (Ba)	-	(*B)	-	-	-	-
cadmium (Cd)	0,60	x en 7,5	1,2	4,3	0,051	4,3
chrom (Cr)	55	x	62	180	0,17	180
kobalt (Co)	15	(*B)	35	190	0,24	130
koper (Cu)	40	x	54	190	1,0	113
kwik (Hg)	0,15	x	0,83	4,8	0,49	4,8
lood (Pb)	50	x	210	530	15	308
molybdeen (Mo)	1,5 ¹⁾	(*B)	88	190	0,48	105
nikkel (Ni)	35	x	-	100	0,21	100
tin (Sn)	6,5		180	900	0,093	450
vanadium (V)	80		97	250	1,9	146
zink (Zn)	140	x	200	720	2,1	430
II. Overige anorganische stoffen						
chloride ³⁾					-	
cyanide (vrij) ⁴⁾	3,0		3,0	20	nvt	nvt
cyanide (complex)	5,5		5,5	50	nvt	nvt
thiocyanaten (som)	6,0		6,0	20	nvt	nvt
III. Aromatische stoffen						
benzeen	0,20 ⁷⁾		0,20	1	nvt	nvt
ethylbenzeen	0,20 ⁷⁾		0,20	1,25	nvt	nvt
tolueen	0,20 ⁷⁾		0,20	1,25	nvt	nvt
xylenen (som)	0,45 ⁷⁾		0,45	1,25	nvt	nvt
styreen (vinylbenzeen)	0,25 ⁷⁾		0,25	86	nvt	nvt
fenol	0,25		0,25	1,25	nvt	nvt
cresolen (som)	0,30 ⁷⁾		0,30	5	nvt	nvt
dodecylbenzeen	0,35 ⁷⁾		0,35	0,35	nvt	nvt
aromatische oplosmiddelen (som) ⁶⁾	2,5 ⁷⁾		2,5	2,5	nvt	nvt
IV. Polycyclische aromatische koolwaterstoffen (PAK's)						
naftaleen		x			nvt	nvt
fenantreen		x			nvt	nvt
antraceen		x			nvt	nvt
fluorantheen		x			nvt	nvt
chryseen		x			nvt	nvt
benzo(a)antraceen		x			nvt	nvt
benzo(a)pyreen		x			nvt	nvt
benzo(k)fluorantheen		x			nvt	nvt
indeno(1,2,3cd)pyreen		x			nvt	nvt
benzo(ghi)peryleen		x			nvt	nvt
PAK's totaal (som 10)	1,5		6,8	40	nvt	nvt
V. Gechloreerde koolwaterstoffen						
a. (vluchtige)						
chloorkoolwaterstoffen						
monochlooretheen	0,10 ⁷⁾		0,10	0,1	nvt	nvt
(vinylchloride) ⁷⁾	0,10		0,10	3,9	nvt	nvt
dichloormethaan	0,20 ⁷⁾		0,20	0,20	nvt	nvt
1,1-dichloorethaan	0,20 ⁷⁾		0,20	4	nvt	nvt
1,2-dichloorethaan	0,30 ⁷⁾		0,30	0,30	nvt	nvt
1,1-dichlooretheen ⁷⁾	0,30 ⁷⁾		0,30	0,30	nvt	nvt
1,2-dichlooretheen (som)	0,80 ⁷⁾		0,80	0,80	nvt	nvt
dichloorpropanen (som)	0,25 ⁷⁾		0,25	3	nvt	nvt
trichloormethaan (chloroform)	0,25 ⁷⁾		0,25	0,25	nvt	nvt
1,1,1-trichloorethaan	0,30 ⁷⁾		0,30	0,30	nvt	nvt
1,1,2-trichloorethaan	0,25 ⁷⁾		0,25	2,5	nvt	nvt
trichlooretheen (Tri)	0,30 ⁷⁾		0,30	0,7	nvt	nvt
tetrachloormethaan (Tetra)	0,15		0,15	4	nvt	nvt
tetrachlooretheen (Per)						
b. chloorbenzenen						
monochloorbenzeen	0,20 ⁷⁾		0,20	5	nvt	nvt
dichloorbenzenen (som)	2,0 ⁷⁾		2,0	5	nvt	nvt
trichloorbenzenen (som)	0,015 ⁷⁾		0,015	5	nvt	nvt
tetrachloorbenzenen (som)	0,0090 ⁷⁾		0,0090	2,2	nvt	nvt
pentachloorbenzeen	0,0025		0,0025	5	nvt	nvt
hexachloorbenzeen	0,0085		0,027	1,4	nvt	nvt
chloorbenzenen (som)		x				
c. chloorfenolen						
monochloorfenolen (som)	0,045		0,045	5,4	nvt	nvt
dichloorfenolen (som)	0,20 ⁷⁾		0,20	6	nvt	nvt
trichloorfenolen (som)	0,0030 ⁷⁾		0,0030	6	nvt	nvt
tetrachloorfenolen (som)	0,015 ⁷⁾	x	1	6	nvt	nvt
pentachloorfenol	0,0030 ⁷⁾		1,4	5	nvt	nvt
chloorfenolen (som)	-					

Verklaring en de afkortingen en tekens

¹⁾	Voor de definitie van somparameters wordt verwezen naar bijlage N van deze regeling. De definitie van sommige somparameters is verschillend voor de landbodem en de waterbodem. Achter de somparameter wordt vermeld welke van de twee definities gehanteerd moet worden.
²⁾	De msPAF wordt berekend voor de met x aangegeven stoffen. Indien geen waarde wordt ingevuld (bijvoorbeeld omdat de stof niet gemeten wordt) wordt gerekend met 0,7 * bepalingsgrens (intralaboratorium reproduceerbaarheid). De baggerspecie voldoet aan de maximale waarden voor verspreiden van baggerspecie op het aangrenzende perceel <ul style="list-style-type: none"> * de gehalten van de gemeten stoffen lager zijn dan de Interventiewaarde bodem, niet zijnde de bodem onder oppervlaktewater, en * voor organische stoffen: msPAF < 20%, en * voor metalen: msPAF < 50%, waarbij voor cadmium een maximum gehalte geldt. Voor gemeten stoffen die geen deel uitmaken van de msPAF-berekening geldt de achtergrondwaarde (m.u.v. somparameters waarbij de individuele parameters onderdeel uitmaken van de msPAF-berekening). Barium, kobalt, molybdeen en minerale olie maken geen deel uit van de msPAF-berekening. In plaats van de Achtergrondwaarde geldt voor deze vier stoffen de waarde, die vermeld is in de kolom 'Maximale waarden verspreiden van baggerspecie over aangrenzend perceel'. Voor de gemeten stoffen, die geen onderdeel uitmaken van de msPAF-berekening, worden de toetsingsregels van de Achtergrondwaarden toegepast.
³⁾	Voor het toepassen van zeezand geldt de norm 200 mg/kg ds. Bij het toepassen van zeezand op plaatsen waar een direct contact is of mogelijk is met brak oppervlaktewater of zeewater met van nature een chloride-gehalte van meer dan 5000 mg/l, geldt voor chloride geen maximale waarde.
⁴⁾	Bij gehalten die de Achtergrondwaarde overschrijden moet rekening worden gehouden met de mogelijkheid van uitdamping. Wanneer uitdamping naar binnenlucht zou kunnen optreden, moet bij overschrijding van de Achtergrondwaarde worden gemeten in de bodemlucht en moet worden getoetst aan de TCL (Toxicologisch Toelaatbare Concentratie in Lucht).
⁵⁾	Het gehalte cyanide-complex is gelijk aan het gehalte cyanide-totaal minus het gehalte cyanide-vrij, bepaald conform NEN 6655. Indien geen cyanide-vrij wordt verwacht, mag het gehalte cyanide-complex gelijk worden gesteld aan het gehalte cyanide-totaal (en hoeft dus alleen het gehalte cyanide-totaal te worden gemeten).
⁶⁾	De Achtergrondwaarde van deze somparameter gaat uit van de aanwezigheid van meerdere van de 15 componenten, die tot deze somparameter worden gerekend (zie bijlage N). De hoogte van de Achtergrondwaarde is gebaseerd op de som van de bepalingsgrenzen vermenigvuldigd met 0,7. Sommige componenten zijn tevens individueel genormeerd. Binnen de somparameter mag de Achtergrondwaarde van de individueel genormeerde componenten niet worden overschreden. Hetzelfde geldt voor de Maximale waarde wonen en de Maximale waarde industrie. Voor de componenten, die niet individueel zijn genormeerd, geldt per component een maximum gehalte van 0,45 mg/kg ds, zowel voor de Achtergrondwaarde als de Maximale waarden wonen en industrie.
⁷⁾	De Interventiewaarde van deze stoffen zijn gelijk of kleiner dan de bepalingsgrens (intralaboratorium reproduceerbaarheid). Indien de stof wordt aangetoond moeten de risico's nader worden onderzocht. Bij het aantreffen van vinylchloride of 1,1-dichlooretheen moet tevens het grondwater worden onderzocht.
⁸⁾	De eenheid voor organotinverbindingen is mg Sn/kg ds, met uitzondering van de normwaarden met voetnoot 9.
⁹⁾	De eenheid van de Maximale Waarde Industrie voor organotinverbindingen (som) is mg organotin/kg ds.
¹⁰⁾	Zijnde het gehalte serpentijnasbest plus tienmaal het gehalte amfiboolasbest. Deze eis bedraagt 100 mg/kg d.s. indien niet is voldaan aan artikel 2, onder b, van het Productenbesluit Asbest.
¹¹⁾	Het is onzeker of de Achtergrondwaarden en Maximale waarden wonen voor de ftalaten meetbaar zijn. Toekomstige ervaringen moeten uitwijzen of sprake is van een knelpunt.
¹²⁾	Minerale olie heeft betrekking op de som van de (al dan niet) vertakte alkanen. Indien er enigerlei vorm van verontreiniging met minerale olie wordt aangetoond in grond/baggerspecie, dan dient naast het gehalte aan minerale olie ook het gehalte aan aromatische en/of polycyclische aromatische koolwaterstoffen bepaald te worden.
¹³⁾	Voor het toepassen van baggerspecie in grootschalige toepassingen geldt voor minerale olie een maximale waarde van 2.000 mg/kg ds.
^{*)}	Achtergrondwaarde is gebaseerd op de bepalingsgrens (intralaboratorium reproduceerbaarheid), omdat onvoldoende data beschikbaar zijn om een betrouwbare P95 af te leiden.
^(*)A)	De norm voor barium geldt alleen voor die situaties waarbij duidelijk sprake is van antropogene bodemverontreiniging. Voor overige situaties is de norm voor barium tijdelijk buiten werking gesteld. Als verhoogde bariumgehalten het gevolg zijn van een antropogene bron, dan kan het bevoegd gezag dit gehalte beoordelen op basis van de voormalige Interventiewaarde (920 mg/kg d.s. voor droge toepassingen en 625 mg/kg d.s. voor toepassingen in oppervlaktewater).
^(*)B)	De individuele normen voor metalen voor het verspreiden van baggerspecie over aangrenzende percelen worden tijdelijk buitenwerking gesteld, totdat deze metalen zijn geïntegreerd in de ms-PAF.

Bijlage 5

Situatietekeningen



Bijlage 5.1

Kadastrale kaart en topografisch overzicht





<p>12345 Deze kaart is noordgericht 25 Perceelnummer Huisnummer — Vast gestelde kadastrale grens — Voorlopige kadastrale grens — Administratieve kadastrale grens — Bebouwing — Overige topografie</p>	<p>Schaal 1:500 Kadastrale gemeente AALTEN Sectie I Perceel 12834</p>	
<p>Voor een eensluidend uittreksel, Apeldoorn, 6 december 2017 De bewaarder van het kadaster en de openbare registers</p> <p>Aan dit uittreksel kunnen geen betrouwbare maten worden ontleend. De Dienst voor het kadaster en de openbare registers behoudt zich de intellectuele eigendomsrechten voor, waaronder het auteursrecht en het databankenrecht.</p>		



Deze kaart is noordgericht.

Schaal 1: 12500

Hier bevindt zich Kadastraal object AALTEN I 12834
Hogestraat 16, 7122 BV AALTEN
CC-BY Kadaster.



<p>BEBOUWING a bebouwd gebied b gebouwen c hoogbouw d kas</p> <p>WEGEN autosnelweg hoofdweg met gescheiden rijbanen hoofdweg regionale weg met gescheiden rijbanen regionale weg lokale weg met gescheiden rijbanen lokale weg weg met losse of slechte verharding onverharde weg straat/overige weg voetgangersgebied fietspad pad, voetpad weg in aanleg</p> <p>viaduct aquaduct tunnel vaste brug beweegbare brug brug op pijlers</p>	<p>SPOORWEGEN spoorweg: enkelspoor spoorweg: meersporig a station b spoorweg in tunnel tramweg a sneltram b sneltramhalte a metro bovengronds b metrostation</p> <p>HYDROGRAFIE waterloop: smaller dan 3 m waterloop: 3-6 m breed waterloop: breder dan 6 m a schutsluis b stuwen c koedam a duiker b grondduiker c afsluitbare duiker</p> <p>BODEMGEBRUIK a grasland met sloten b akkerland met greppels c boomgaard d fruitkwekerij e boomkwekerij f grasland met populierenopstand g loofbos h naaldbos i gemengd bos j griend k heide l zand m drasland, moeras n rietland o dodenakker, begraafplaats p overig bodemgebruik</p>	<p>OVERIGE SYMBOLEN a religieus gebouw b toren, hoge koepel c religieus gebouw met toren d markant object e watertoren f vuurtoren a gemeentehuis b postkantoor c politiebureau d wegwijzer a kapel b kruis c vlampijp d telescoop a windmolen b waterradmolen c windmotor d windturbine a oliepompijninstallatie b seinmast c zendmast a hunebed b monument c gemaal a kampeertrein b sportcomplex c ziekenhuis a Pl b Gp c . a paal b grenspunt c boom schietbaan afrastering hoogspanningsleiding met mast muur geluidswering</p>
--	---	---

Bijlage 5.2

Situatietekening met boorpunten



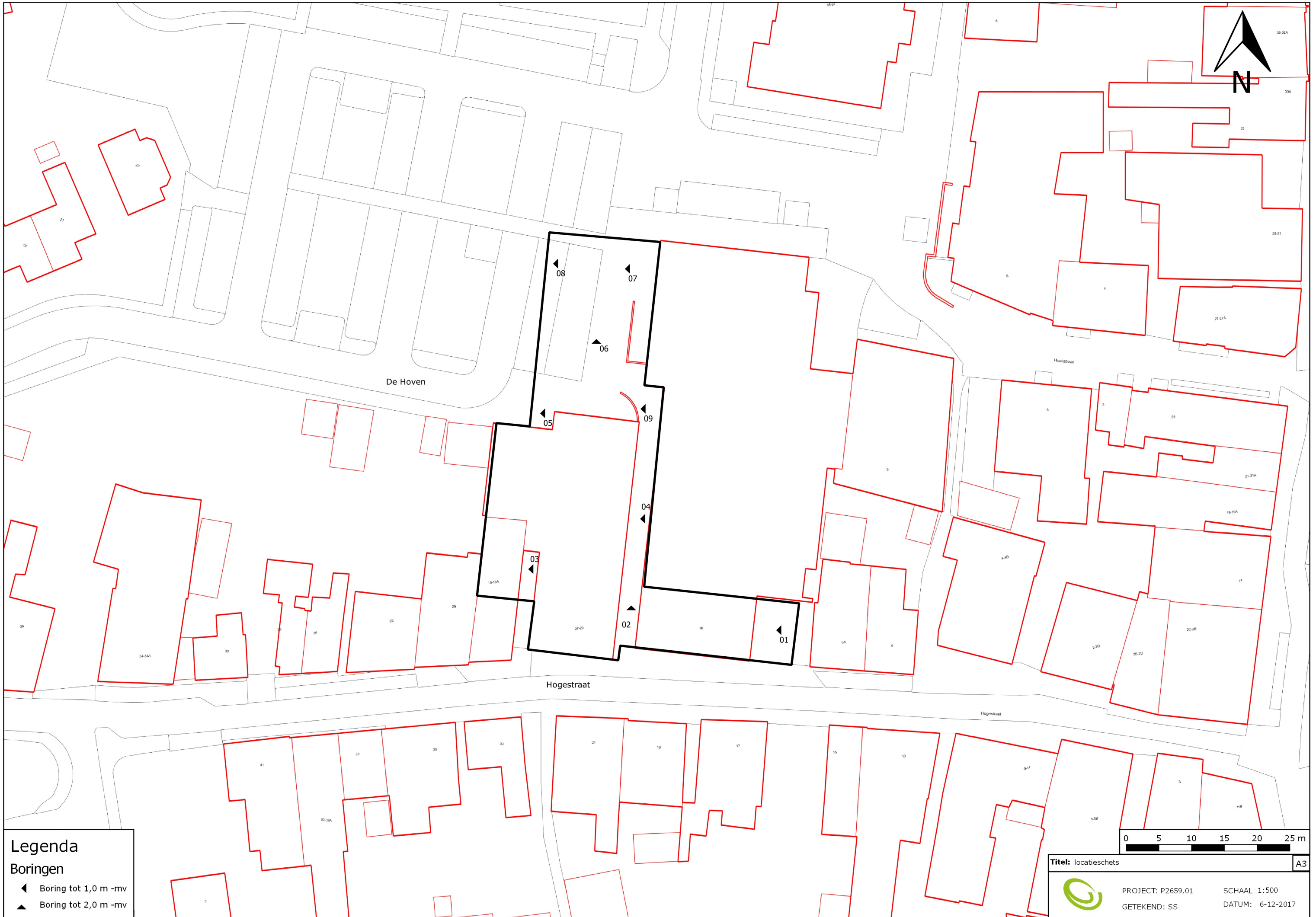

Legenda
Boringen
◀ Boring tot 1,0 m -mv
▲ Boring tot 2,0 m -mv

Titel: locatieschets **A3**
PROJECT: P2659.01 SCHAAL: 1:500
GETEKEND: SS DATUM: 6-12-2017

Bijlage 6.1

Inspectie maaiveld en bodem



>> INVULLEN PER RE >>> PROTOCOL 2018-FORMULIER 'Monsternemingsformulier asbest in bodem'

(invullen milieutechnicus)

OMSTANDIGHEDEN VISUELE INSPECTIE MAAIVELD EN BODEM:

□ RE .. (max. 1.000 m²)

Tijdstip aanvang werk Zon op / zon onder (KNMI):	8:15 8:12 uur 16:34 uur	Bedekking maaiveld: bestaande uit:	<input checked="" type="checkbox"/> <25% <input type="checkbox"/> >25%, <input type="checkbox"/> vegetatie <input type="checkbox"/> Waterplas e <input type="checkbox"/> anders: Bestanding
Zicht:	<input checked="" type="checkbox"/> >50 m <input type="checkbox"/> <50 m	Vegetatie verwijderd: bedekking na verwijdering:	<input checked="" type="checkbox"/> nee <input type="checkbox"/> ja, <input checked="" type="checkbox"/> <25% <input type="checkbox"/> >25%, <i>kritische afwijking indien >25%</i>
Neerslag: per dag	<input type="checkbox"/> geen <input type="checkbox"/> regen <input checked="" type="checkbox"/> <10 mm <input type="checkbox"/> >10 mm		
	<input type="checkbox"/> hagel <input type="checkbox"/> sneeuw		

RESULTATEN VISUELE INSPECTIE MAAIVELD

Maaiveld

Oppervlakte RE (m ²):	1500 m ²	Type asbest:	
Inspectie-efficiëntie (%):	100%	Vermoedelijke herkomst:	
Asbestverdacht materiaal >16 mm aangetroffen:	<input type="checkbox"/> ja	Barcode(s) zakjes verzamel- monster:	
vindplaats(en) op tekening noteren	<input checked="" type="checkbox"/> nee	Aan lab overgedragen op d.d.:	

RESULTATEN VISUELE INSPECTIE BODEM

Voor elke sleuf / gat per laag invullen

Codering sleuf of gat:	04	06			
Bodemvocht (%):	12%	11%			
Inspectie efficiëntie (%):	100%	100%			
Sleufbreedte (cm)	30	30			
Sleeflengte (cm)	30	30			
Bodemlaag (traject in cm-mv):	0-50	0-50			
Massa gezeefd (kg):	8,53 kg	8,59 kg			
Massa fractie >16 mm (kg):	1,36 kg	0,42 kg			
Massa fractie <16 mm (kg):	8,17 kg	8,17 kg			
Visueel asbest >16 mm (j/n):	nee	nee			
zo ja, aantal stukjes					
- Gewicht totaal (gram):	/	/			
- Gewicht bemonsterd (gram):	/	/			
- Barcode(s) monsterzakje(s):	/	/			
ook registreren in PSION					
Gewicht grondmonster (kg):	8,17 kg	16,32 kg			
- NEN 5707 of NEN 5897:	5404	5404			
- Barcode(s) emmer(s):	Zie TI	Zie TI			
ook registreren in PSION					
Bij boring in ondergrond Diameter grondboor (cm):	Ø12	Ø12			

