

# Akoestisch onderzoek industrielawaai

AH Aalten

**Gemeente Aalten**

# Akoestisch onderzoek industrielawaai

AH Aalten

## Gemeente Aalten

**Opdrachtgever:** **Becedo Vastgoed B.V.**  
Projectnummer: 2659.01  
Datum: 8 oktober 2018

Projectleider: Dhr. S. Schut

**Opdrachtnemer:** **Buro Ontwerp & Omgeving**  
Velperweg 157  
6824 MB Arnhem  
Postbus 2033  
6802 CA Arnhem  
[info@ontwerpenomgeving.nl](mailto:info@ontwerpenomgeving.nl)  
[www.ontwerpenomgeving.nl](http://www.ontwerpenomgeving.nl)

**INHOUD**

Pagina

1	INLEIDING .....	2
1.1	Aanleiding.....	2
1.2	Doel van het onderzoek .....	2
2	Wettelijk kader .....	3
2.1	VNG-publicatie Bedrijven en milieuzonering .....	3
2.1.1	Normstelling.....	4
2.2	Activiteitenbesluit .....	4
2.3	Schrikkelcirculaire .....	5
3	Uitgangspunten .....	6
3.1	Situatieschets .....	6
3.2	Representatieve bedrijfssituatie .....	6
3.2.1	Auto's bezoekers.....	6
3.2.2	Winkelwagens van supermarkt klanten.....	7
3.2.3	Bevoorrading winkels.....	7
3.2.4	Technische installaties supermarkt.....	7
3.2.5	Indirecte hinder.....	7
3.2.6	Overzicht brongegevens.....	8
3.3	Overige uitgangspunten.....	9
3.3.1	Harde en zachte bodem .....	9
4	Resultaten .....	10
4.1	Onderzoeksopzet .....	10
4.2	Resultaten .....	10
4.2.1	Langtijdgemiddelde geluidsbelasting.....	11
4.2.2	Maximale geluidsbelasting.....	12
4.2.3	Geluidsbelasting afkomstig van indirecte hinder.....	14
5	CONCLUSIE EN SAMENVATTING .....	15
5.1	Conclusie .....	15
5.2	Bestuurlijke afweging.....	15
5.3	Samenvatting .....	15

**BIJLAGEN**

- 1 Langtijdgemiddelde geluidsbelasting, in tabelvorm
- 2 Maximale geluidsbelasting, in tabelvorm
- 3 Overzichtstekening 2: Grafische weergave van het model
- 4 Invoergegevens van het model Langtijdgemiddelde geluidsbelasting
- 5 Akoestisch onderzoek voor uitbreiding zwembad uit 2014

# 1 INLEIDING

## 1.1 Aanleiding

Op het perceel De Hoven 25 in Aalten is de Albert Heijn gevestigd. Deze supermarkt wil uitbreiden. Onder de Albert Heijn zit nu de bibliotheek. Deze bibliotheek wordt omgebouwd tot parkeergarage. In de parkeergarage worden 60 parkeerplaatsen gerealiseerd. In de onderstaande figuur is de globale grootte van de Albert Heijn na de uitbreiding weergegeven.

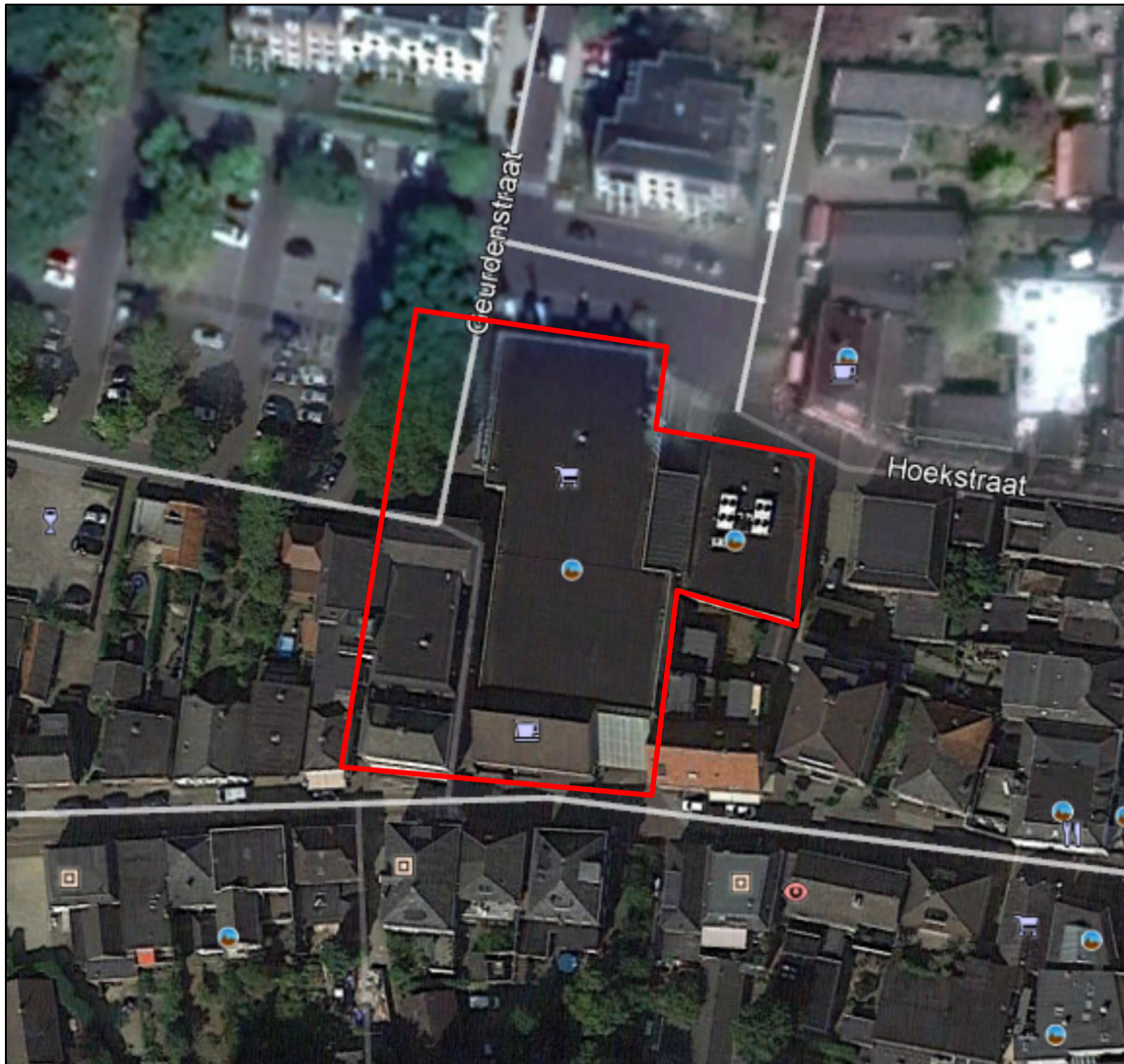

*Globale ligging van uitgebreide supermarkt*

## 1.2 Doel van het onderzoek

Binnen het vigerende bestemmingsplan is de uitbreiding van de supermarkt niet mogelijk. Om dit planologisch mogelijk te maken wordt het bestemmingsplan herzien. In het kader van de planologische procedure moet de haalbaarheid van de uitbreiding van de supermarkt worden aangetoond. Dit onderzoek heeft tot doel inzicht te geven in het akoestisch klimaat bij de omliggende woningen als gevolg van de uitbreiding van de supermarkt.

## 2 Wettelijk kader

In het akoestisch onderzoek wordt getoetst op basis van verschillende toetsingskaders, te weten:

- VNG-publicatie Bedrijven en milieuzonering, editie 2009;
- Activiteitenbesluit;
- Schrikkelcirculaire.

In onderstaande paragrafen staat een beknopte samenvatting weergegeven van de drie toetsingskaders.

### 2.1 VNG-publicatie Bedrijven en milieuzonering

De VNG-publicatie "Handreiking bedrijven en milieuzonering, editie 2009" is een algemeen geaccepteerd instrument om na te gaan of er sprake is van een goede ruimtelijke ordening in situaties waar geluidgevoelige bestemmingen dicht bij bedrijfsactiviteiten worden voorzien.

De VNG-publicatie geeft richtafstanden per bedrijfscategorie of activiteit. De afstanden worden gegeven voor milieuaspecten geur, stof, geluid en gevaar. De richtwaarde voor de aan te houden afstand zijn van toepassing tussen de perceelgrenzen van de inrichting en de gevels van de geluidgevoelige bestemming. Er is sprake van een 'goede ruimtelijke ordening' indien aan de richtwaarde voldaan wordt. Indien niet aan de richtafstanden voldaan wordt, dan is nader onderzoek nodig om vast te stellen of er sprake is van een 'goede ruimtelijke ordening'.

De VNG-richtafstanden zijn afhankelijk van de bedrijfsactiviteiten en de gebiedstypering. Bij de gebiedstypering wordt in deze publicatie het onderscheid gemaakt tussen een rustige woonwijk enerzijds en woningen in een gebied met functiemenging (menging van bedrijven en woningen) anderzijds. In een rustige woonwijk is minder geluidshinder acceptabel dan in een gebied met functiemenging.

Het plangebied ligt centrum van Aalten. In het centrum van Aalten zijn er sprake van menging van bedrijven en woningen. Hierdoor is er sprake van een gemengd gebied. Bij een gemengd gebied mag de richtafstand uit de VNG-publicatie met één afstandsstep worden verlaagd.

In het plangebied wordt de supermarkt van Albert Heijn uitgebreid. In de volgende tabel is de milieucategorie en de bijbehorende richtafstand van de school weergegeven evenals de kortste afstand tot een geluidsgevoelig object.

Tabel 1 Overzicht van de omliggende bedrijven

Overzicht van de bedrijfscategorieën in het plangebied			
	Bedrijfscategorie	Richtafstand voor geluid in meters (Gemengd gebied)	Afstand tot de omliggende bedrijven tot de supermarkt in meters
AH (De Hoven 25)	1 (SBI-2008: 471)	0	0

Uit tabel 1 blijkt dat bij de omliggende geluidsgevoelige objecten (woningen) wordt voldaan aan de richtwaarden uit de VNG-publicatie 'Bedrijven en milieuzonering, editie 2009'. Echter, in het kader van een goede ruimtelijke ordening is akoestisch onderzoek uitgevoerd naar de geluidshinder afkomstig van de supermarkt.

### 2.1.1 Normstelling

Het akoestisch verblijfsklimaat bij geluidgevoelige bestemmingen wordt getoetst volgens de systematiek van de VNG-publicatie. In de VNG-publicatie is aangegeven op welke wijze de toetsing op het aspect geluid dient plaats te vinden, indien niet aan de richtafstand voldaan wordt:

- Het realiseren van woningen op kortere afstand dan de richtafstanden is mogelijk indien de geluidbelasting ter plaatse van de woningen voldoet aan de richtwaarde uit de onderstaande tabel (zogenaamde stap 2 uit de VNG-publicatie).

Tabel 2 Richtwaarden behorend bij stap 2 uit de VNG-publicatie bij een gemengd gebied

Richtwaarden behorend bij stap 2 uit de VNG-publicatie 'Bedrijven en milieuzonering, editie 2009'			
	Langtijdgemiddelde beoordelingsniveau (LAr,LT) in dB(A)	Maximale geluidsbelasting (LAm <sub>ax</sub> ) in dB(A)	Indirecte hinder (LAr,LT) in dB(A)
Dagperiode (07:00 t/m 19:00)	50	70	50
Avondperiode (19:00 t/m 23:00)	45	65	45
Nachtperiode (23:00 t/m 07:00)	40	60	50
Letmaal	50	70	50

- Wanneer bij stap 2 uit de VNG-publicatie niet aan de richtwaarden voldaan kan worden, dan kan de gemeente ter plaatse van de woningen een hogere geluidbelasting toestaan tot de richtwaarden uit de onderstaande tabel (zogenaamde stap 3 uit de VNG-publicatie) indien maatregelen om de geluidbelasting te verlagen niet wenselijk, of haalbaar zijn.

Tabel 3 Richtwaarden behorend bij stap 3 uit de VNG-publicatie bij een gemengd gebied

Richtwaarden behorend bij stap 3 uit de VNG-publicatie 'Bedrijven en milieuzonering, editie 2009'			
	Langtijdgemiddelde beoordelingsniveau (LAr,LT) in dB(A)	Maximale geluidsbelasting (LAm <sub>ax</sub> ) in dB(A)	Indirecte hinder (LAr,LT) in dB(A)
Dagperiode (07:00 t/m 19:00)	55	70	65
Avondperiode (19:00 t/m 23:00)	50	65	60
Nachtperiode (23:00 t/m 07:00)	45	60	55
Letmaal	55	70	65

De piekgeluiden voor het aan- en afrijdend verkeer zijn uitgezonderd van toetsing in een gemengd gebied bij het toepassen van een stap 3 op basis van de VNG-publicatie 'Bedrijven en milieuzonering, editie 2009'.

- Indien stap 3 uit de VNG-publicatie niet toereikend is, zal buitenplanse inpassing doorgaans niet mogelijk zijn.

### 2.2 Activiteitenbesluit

Wanneer een bedrijf het milieu belast, dan moet het bedrijf voldoen aan regels. De mate waarin het bedrijf hinder mag veroorzaken kan worden vastgelegd in een milieuvergunning. Een milieuvergunning wordt per bedrijf opgesteld.

De meeste bedrijven veroorzaken echter een beperkte milieuhinder en vallen onder het Activiteitenbesluit (formeel 'Besluit algemene regels voor inrichtingen milieubeheer'). Deze bedrijven hoeven geen milieuvergunning aan te vragen, maar doen een aanvraag voor een 'omgevingsvergunning voor milieu'.

In het Activiteitenbesluit zijn de maximale geluidsbelastingen welke mogen optreden op de omliggende woningen vastgelegd. Deze zogenaamde grenswaarden zijn weergegeven in tabel 2.17a uit het Activiteitenbesluit. In onderstaande tabel zijn staan de grenswaarden uit het Activiteitenbesluit weergegeven.

Tabel 4 Grenswaarden uit het Activiteitenbesluit

Grenswaarden uit het Activiteitenbesluit		
	Langtijdgemiddelde beoordelingsniveau ( $L_{Ar,LT}$ ) in dB(A)	Maximale geluidsbelasting ( $L_{Amax}$ ) in dB(A)
Dagperiode (07:00 t/m 19:00)	50	70
Avondperiode (19:00 t/m 23:00)	45	65
Nachtperiode (23:00 t/m 07:00)	40	60
Letmaal	50	70

Wanneer niet kan worden voldaan aan de grenswaarden uit het Activiteitenbesluit kan door middel van een maatwerkvoorschrift hogere grenswaarden worden vastgelegd bij de verlening van de 'omgevingsvergunning voor milieu'. Het is overigens niet gebruikelijk om in een maatwerkvoorschrift hogere grenswaarden vast te leggen dan zijn beschreven in het gemeentelijke geluidsbeleid en/of de 'Handreiking industrielawaai en vergunningverlening'.

Op basis van het Activiteitenbesluit zijn diverse activiteiten uitgesloten van toetsing. Deze activiteiten hoeven dan ook niet mee te worden genomen bij de bepaling van de geluidsbelasting in het kader van het Activiteitenbesluit.

Bij bedrijven mogen de geluiden afkomstig van de volgende activiteiten buiten beschouwing worden gelaten:

- Bij de toetsing van de maximale geluidsbelastingen mag het laden en lossen in de dagperiode (07:00 t/m 19:00) buiten beschouwing worden gelaten.

Bij de toetsing aan het Activiteitenbesluit mogen de bovenstaande activiteiten buiten beschouwing worden gelaten. In het kader van een goede ruimtelijke ordening moeten deze activiteiten echter wel worden meegenomen bij de toetsing.

### 2.3 Schrikkelcirculaire

Het rijden van voertuigen van en naar het bedrijf op de openbare weg veroorzaakt ook enige hinder. Deze geluidshinder wordt indirecte geluidshinder genoemd. Deze indirecte hinder wordt beoordeeld conform de Schrikkelcirculaire (formeel 'Beoordeling geluidhinder wegverkeer in verband met vergunningverlening w.m', d.d. 29 februari 1996).

Op basis van de Schrikkelcirculaire wordt het verkeer op de openbare weg alleen beoordeeld op het equivalente geluidsniveau ( $L_{Ar,LT}$ ). Voor de normstelling wordt aangesloten bij de voorkeursgrenswaarde (50 dB(A)) uit de Wet geluidhinder. Deze voorkeursgrenswaarde worden overschreden tot 65 dB(A) (zogenaamde maximaal toelaatbare geluidsbelasting).

### 3 Uitgangspunten

#### 3.1 Situatieschets

De bestaande Albert Heijn wordt uitgebreid tot een oppervlak van 3.202 m<sup>2</sup> bvo.

De huidige bibliotheek onder de supermarkt wordt verbouwd tot een parkeergarage met 60 parkeerplaatsen.

#### 3.2 Representatieve bedrijfssituatie

De representatieve bedrijfssituatie (RBS) is maatgevend voor de toetsing aan de geluidnormen. Bij wisselende capaciteiten betreft het over het algemeen een situatie zoals deze zich bijvoorbeeld éénmaal per maand zal kunnen voordoen. Dit is dus een ruimere bedrijfssituatie dan men op basis van gemiddelde capaciteiten zou berekenen.

##### 3.2.1 Auto's bezoekers

Het parkeren van de bezoekers vindt deels plaats in de parkeergarage onder de supermarkt met 60 parkeerplaatsen en deels op maaiveld naast de supermarkt (100 parkeerplaatsen).

De parkeergarage onder de Albert Heijn is exclusief voor klanten van de Albert Heijn en behoort dan ook toe aan de inrichting.

De parkeerterrein op maaiveld is een parkeerterrein dat wordt gebruikt door de klanten van alle omliggende winkels. Het parkeren van voertuigen op het parkeerterrein kan dan ook niet tot 1 bedrijf worden toegerekend. Het parkeren en rijden op de parkeerplaats is dan ook indirecte hinder.

De verkeersgeneratie van de winkels is bepaald op basis van de CROW-publicatie 317 "Kencijfers parkeren en verkeersgeneratie". Voor het akoestisch onderzoek is rekening gehouden met een drukke zaterdag, waarin 20% van de totale weekbezoeken plaatsvindt.

In de onderstaande tabel is de verkeersgeneratie voor personenauto's van de winkels weergegeven:

Tabel 5 Berekening van de verkeersgeneratie van de supermarkt

Berekening verkeersgeneratie van de supermarkt				
	Oppervlak in m <sup>2</sup> bvo	Gemiddelde verkeersgeneratie in mvt/e per 100 m <sup>2</sup> bvo	Verkeersgeneratie in mvt/weekdag	Verkeersgeneratie in mvt/zaterdag
Supermarkt	3.202	84,3	2.699	3.779

60 van 160 parkeerplaatsen zijn gelegen in de parkeergarage. In het akoestisch onderzoek is aangenomen dat op een zaterdag ( $3.779 \cdot 60 / 160 =$ ) 1.417 voertuigbewegingen van auto's zijn van en naar de parkeergarage.

De overige 2.362 voertuigbewegingen vinden plaats op de parkeerplaats op het maaiveld. Uit de CROW-publicatie 272 "Verkeersgeneratie voorzieningen", d.d. juni 2008, blijkt dat gedurende de dag- en avondperiode vinden 9/10 en 1/10 deel van de bezoeken plaats. Voor het gehele parkeerterrein wordt aangenomen dat het volgende aantal personenauto's van het terrein gebruik maakt in de representatieve bedrijfssituatie:

De bezoekers parkeren met een gemiddelde rijsnelheid van 20 km/uur op het parkeerterrein en rijden naar de parkeergarage. Hiervoor is een langtijdgemiddelde bronvermogen van 88 dB(A) aangehouden.

De parkeergarage in en uit rijden gaat via een hellingbaan. Op deze hellingbaan wordt minder hard gereden. In het rekenmodel is uitgegaan van een rijsnelheid van 10 km/uur en een langtijdgemiddelde bronvermogen van 89 dB(A).



### 3.2.2 Winkelwagens van supermarkt klanten

De klanten van de supermarkt kunnen gebruik maken van een winkelwagen. De klanten die parkeren op de parkeerplaats kunnen met de winkelwagen met boodschappen naar de auto lopen. De winkelwagen wordt daarna teruggebracht naar de winkel. In dit onderzoek is er vanuit gegaan dat 75 % van de klanten die met de auto komen gebruik maken van een winkelwagen. Dit leidt tot 1.772 bewegingen met winkelwagens per etmaal op de parkeerplaats. Het aantal bezoekers dat buiten gebruik maakt van een winkelwagen wordt als volgt aangenomen:

- dagperiode (tussen 07.00 en 19.00 uur): 1.595 mvt;
- avondperiode (tussen 19.00 en 23.00 uur): 177 mvt;
- nachtperiode (tussen 23.00 en 07.00 uur): geen.

Opgemerkt wordt dat niet alle bezoekers die met de auto arriveren gebruik zullen maken van een winkelwagen. Het bronvermogen van het rijden met de winkelwagens (4 km/uur) is gebaseerd op een lichte kunststof variant op een glad geasfalteerd parkeerterrein.

### 3.2.3 Bevoorrading winkels

Uitgangspunt is dat de vrachtwagens van de Geurdenstraat naar de losplaats van de supermarkt rijden. De vrachtwagen zal achteruit tegen de laad- en loslocatie rijden.

Tijdens het lossen wordt de motor van de vrachtwagen inclusief eventuele transportkoeling uitgeschakeld. Tijdens het lossen wordt gedurende enige tijd met behulp van containerwagens goederen uit de trailer/bak de supermarkt ingereden. De vrachtwagen zal na het lossen weer richting de Geurdenstraat rijden.

Voor de representatieve bedrijfssituatie is uitgegaan van drie trekkers met opleggers, waarvan één met transportkoeling voor de supermarkt.

Uitgangspunt is dat alleen bevoorradingen plaatsvinden in de dagperiode (07:00 t/m 19:00) plaatsvinden. Tijdgemiddelde emissie manoeuvrerende trekker met oplegger is 102 dB(A).

De vrachtwagen zal tijdens het achteruit rijden de achteruitrijsignalering hebben ingeschakeld. Bij het achteruit rijden van de vrachtwagen is de tonale toon van de signalering duidelijk waarneembaar, daarom is bij het rijden van de vrachtwagen een tonale toeslag van 5 dB(A) toegepast.

Voor de tijdsduur van de laad- en losactiviteiten is er vanuit gegaan dat het laden en lossen van een oplegger gemiddeld 20 minuten duurt. Per dag zal gedurende maximaal 2 uur worden geladen en gelost. In het rekenmodel is er vanuit gegaan dat vijf vrachtwagens aan de achterzijde worden gelost.

Bij de bevoorrading van de winkels wordt gebruik gemaakt van Piek-gecertificeerd materieel. Piek gecertificeerd materieel heeft een maximaal piekniveau van 65 dB(A) op 7,5 meter afstand, dit komt neer op maximaal bronvermogen ( $L_{W,max}$ ) 92 dB(A).

### 3.2.4 Technische installaties supermarkt

Van de technische installaties van de winkels is alleen de koeling van de supermarkt een relevante geluidsbron. Uit ervaringscijfers blijkt dat de koelunits van een supermarkt van 3.000 m<sup>2</sup> bvo een totaal bronvermogen van 79,5 dB(A) hebben. Uitgangspunt is dat deze installaties 100% in de dagperiode (07.00 tot 19.00 uur) in bedrijf zijn, 75% van de tijd in de avondperiode (19.00 tot 23.00 uur) en 50% in de nachtperiode (23.00 tot 07.00 uur). In de avond- en nachtperiode zijn de installaties minder in bedrijf aangezien de koelvraag lager is (bij een supermarkt worden geen of minder producten in en uit de koeling gehaald) en de buitentemperatuur lager is.

### 3.2.5 Indirecte hinder

De geluidsbelastingen ten gevolge van de indirecte hinder is afkomstig van het wegverkeer van en naar de inrichting op de openbare weg. Het rijden van de auto's op het parkeerterrein en

de Geurdenstraat en het rijden van de vrachtwagen op de Geurdenstraat wordt tot de indirecte hinder gerekend. Voor de rijdende auto's en vrachtwagens, zowel middelzware als zware vrachtwagens met 30 km/uur is een bronvermogen van 90 respectievelijk 104 dB(A) op de Geurdenstraat. Op het parkeerterrein rijden de auto's zachter daarom is gerekend met een bronvermogen van 88 dB(A) met een snelheid van 20 km/uur.

### 3.2.6 Overzicht brongegevens

In de onderstaande tabel is de representatieve bedrijfssituatie (RBS) weergegeven.

Tabel 6 Overzicht van de brongegevens

Bron	Geluidsemisatie in dB(A)		Bedrijfsduur of aantal voertuigbewegingen			ItemId in model
	Bronvermogen ( $L_{Wr}$ )	Bronvermogen ( $L_{Wr, max}$ )	Dag (07:00 t/m 19:00)	Avond (19:00 t/m 23:00)	Nacht (23:00 t/m 07:00)	
<b>Auto's naar de parkeergarage</b>						
Personenauto's (20 km/uur)	88	--	1.275 voertuigbewegingen	142 voertuigbewegingen	--	754331
	--	93	199 dB(A)	199 dB(A)	--	754343 t/m 754350
Personenauto's (10 km/uur)	89	--	1.275 voertuigbewegingen	142 voertuigbewegingen	--	754157
	--	94	199 dB(A)	199 dB(A)	--	754351 t/m 754354
<b>Winkelwagens</b>						
Rijdende winkelwagens (4 km/uur)	75	--	1.595 bewegingen	177 bewegingen	-	754373
	--	82	199 dB	199 dB	--	754374 t/m 754392
<b>Bevoorrading</b>						
Trekker met oplegger (5 km/uur)	102 + 5 dB(A) tonale toeslag	--	6 voertuigbewegingen	-	-	754291
	--	107	199 dB(A)	-	-	754318 t/m 754322
Achteruit rijsignalering	98 + 5 dB(A) tonale toeslag	--	3 voertuigbewegingen	-	-	754292
	--	103	199 dB(A)	-	-	754323 t/m 754327
Koeling vrachtwagen	102 + 5 dB(A) tonale toeslag	--	2 voertuigbewegingen	-	-	754295
	--	107	199 dB	-	-	754313 t/m 754317
Afblazen remlucht	--	110	199 dB(A)	-	-	754311, 754312
<b>Installaties</b>						
Koelcondensatoren (totaal)	79,5	--	100%	75 %	50 %	754328
	--	82,5	199 dB(A)	199 dB(A)	199 dB(A)	754329
<b>Indirecte hinder</b>						
Personenauto's op parkeerterrein (20 km/uur)	88	--	2.122 voertuigbewegingen	240 voertuigbewegingen	--	754330
Personenauto's op de Geurdenstraat (30 km/uur)	90	--	3.401 voertuigbewegingen	378 voertuigbewegingen	--	754418
Trekker met oplegger (30 km/uur)	104	--	6 voertuigbewegingen	--	--	754417

### **3.3 Overige uitgangspunten**

#### **3.3.1 Harde en zachte bodem**

In het rekenmodel is als stand bodemfactor gerekend met een harde bodem ( $B_f=0$ ). De zachte bodemgebieden zoals tuinen en groen zijn gemodelleerd. Bij tuinen is een bodemfactor ( $B_f$ ) van 0,5 (half hard en half zacht) aangehouden. Bij de plantsoenen, weilanden en groene bermen is een bodemfactor ( $B_f$ ) van 0,8 aangehouden.

## **4 Resultaten**

### **4.1 Onderzoeksopzet**

Voor de nieuwe woningen zijn de geluidsbelastingen bepaald door middel van een overdrachtsberekening II.8 uit de 'Handleiding Meten en Rekenen Industrielawaai' met behulp van het computerprogramma GeoMilieu, versie 4.41.

De berekende geluidsbelastingen zijn getoetst aan de normen uit het Activiteitenbesluit en de VNG-publicatie 'Bedrijven en milieuzonering, editie 2009'.

### **4.2 Resultaten**

In het akoestisch onderzoek zijn de geluidsbelastingen bepaald van zowel de nieuwe woningen als bij de omliggende woningen. In overzichtstekening 1, bijlage 1 is de ligging en de nummering van de waarneempunten weergegeven.

De grafische weergave van het model van de berekening van de langtijdgemiddelde geluidsbelasting en maximale geluidsbelasting is weergegeven in overzichtstekening 2 in bijlage 5. In deze tekening is onder meer de ligging van de verschillende waarneempunten te zien. In bijlage 6 zijn de invoergegevens van het model 'Langtijdgemiddelde geluidsbelasting' weergegeven.

#### 4.2.1 Langtijdgemiddelde geluidsbelasting

In onderstaande tabel staan de hoogste langtijdgemiddelde geluidsbelastingen ( $L_{Ar,Lt}$ ) bij de omliggende woningen.

Tabel 7 Langtijdgemiddelde geluidsbelasting

	Hoogste langtijdgemiddelde geluidsbelastingen in dB(A)			
	Dagperiode (07:00 t/m 19:00)	Avondperiode (19:00 t/m 23:00)	Nachtperiode (23:00 t/m 07:00)	L <sub>etmaal</sub> (L <sub>Ar,Lt</sub> )
De Hoven 21	44	41	17	46
De Hoven 23	46	42	16	47
Geurdenstraat 1 t/m 81	38	34	14	39
Geurdenstraat 2 t/m 88	49	43	20	49
Geurdenstraat 65 t/m 89	51	41	25	51
Hoekstraat 15	38	36	15	41
Hoekstraat 17	37	36	15	41
Hoekstraat 5	47	44	32	49
Hoekstraat 6	54	43	31	54
Hogestraat 11	29	24	11	29
Hogestraat 13	30	27	14	32
Hogestraat 15	31	27	14	32
Hogestraat 17	33	29	13	34
Hogestraat 19	38	34	16	39
Hogestraat 20	52	48	20	53
Hogestraat 21	46	41	17	46
Hogestraat 22	47	42	17	47
Hogestraat 26	47	42	20	47
Hogestraat 28	45	41	19	46
Hogestraat 32	44	39	18	44
Hogestraat 33	46	41	16	46
Hogestraat 34	44	40	16	45
Hogestraat 35	40	36	16	41
Hogestraat 4	43	42	30	47
Hogestraat 4 t/m 4d	45	43	31	48
Hogestraat 6a	43	40	28	45
Varsseveldsestraatweg 1 t/m 31	25	19	3	25
<b>Norm</b>				
Grenswaarde uit het Activiteitenbesluit	50	45	40	50
Richtwaarde (stap 2) uit de VNG-publicatie	50	45	40	50
Richtwaarde (stap 3) uit de VNG-publicatie	55	50	45	55

In bijlage 2 zijn de langtijdgemiddelde geluidsbelastingen weergegeven.

#### Conclusie

De hoogste langtijdgemiddelde geluidsbelasting bedraagt 55 dB(A) bij de omliggende woningen. Hiermee wordt bij de omliggende woningen voldaan aan de richtwaarde (stap 3) van 55 dB(A) uit de VNG-publicatie 'Bedrijven en milieuzonering, editie 2009'.

#### 4.2.2 Maximale geluidsbelasting

In onderstaande tabel staan de maximale geluidsbelastingen ( $L_{MAX}$ ) bij de omliggende woningen weergegeven:

Tabel 8 Maximale geluidsbelasting

	Hoogste maximale geluidsbelastingen in dB(A)											
	Auto's parkeergarage			Winkelwagens			Bevoorradiging			Installaties		
	Dagperiode	Avondperiode	Nachtperiode	Dagperiode	Avondperiode	Nachtperiode	Dagperiode	Avondperiode	Nachtperiode	Dagperiode	Avondperiode	Nachtperiode
De Hoven 21	64	64	--	45	47	--	58	--	--	30	33	33
De Hoven 23	68	67	--	50	50	--	59	--	--	28	32	32
Geurdenstraat 1 t/m 81	49	49	--	35	35	--	59	--	--	27	30	30
Geurdenstraat 2 t/m 88	68	68	--	50	50	--	66	--	--	33	36	36
Geurdenstraat 65 t/m 89	61	61	--	44	44	--	78	--	--	38	41	41
Hoekstraat 15	54	57	--	37	40	--	54	--	--	28	31	31
Hoekstraat 17	51	53	--	37	40	--	57	--	--	28	31	31
Hoekstraat 5	48	48	--	32	32	--	74	--	--	45	48	48
Hoekstraat 6	54	54	--	40	40	--	86	--	--	44	47	47
Hogestraat 11	33	33	--	18	18	--	49	--	--	24	27	27
Hogestraat 13	35	35	--	18	18	--	48	--	--	27	33	33
Hogestraat 15	35	35	--	19	19	--	50	--	--	27	30	30
Hogestraat 17	40	40	--	26	26	--	49	--	--	26	29	29
Hogestraat 19	52	52	--	34	34	--	48	--	--	29	32	32
Hogestraat 20	60	60	--	45	45	--	61	--	--	33	36	36
Hogestraat 21	54	54	--	38	38	--	53	--	--	30	33	33
Hogestraat 22	61	61	--	45	45	--	60	--	--	30	33	33
Hogestraat 26	59	59	--	44	44	--	60	--	--	33	36	36
Hogestraat 28	58	58	--	44	44	--	59	--	--	32	35	35
Hogestraat 32	58	58	--	45	45	--	57	--	--	31	34	34
Hogestraat 33	55	55	--	38	38	--	59	--	--	29	31	31
Hogestraat 34	61	61	--	47	47	--	59	--	--	29	32	32
Hogestraat 35	47	47	--	28	28	--	58	--	--	29	32	32
Hogestraat 4	48	48	--	31	31	--	57	--	--	43	46	46
Hogestraat 4 t/m 4d	51	51	--	34	34	--	67	--	--	44	47	47
Hogestraat 6a	50	50	--	33	33	--	63	--	--	41	44	44
Varsseveldsestraatweg 1 t/m 31	44	44	--	20	20	--	50	--	--	16	19	19
<b>Norm</b>												
Grenswaarde uit het Activiteitenbesluit	70	65	60	70	65	60	--	65	60	70	65	60
Richtwaarde (stap 2) uit de VNG-publicatie	70	65	60	70	65	60	70	65	60	70	65	60
Richtwaarde (stap 3) uit de VNG-publicatie	70	65	60	70	65	60	--	65	60	70	65	60

#### Conclusie

De hoogste maximale geluidsbelasting wordt veroorzaakt door het rijden van de vrachtwagen. De piekgeluiden afkomstig van het laden en het lossen hoeven niet te worden getoetst aan de geluidsnormen uit het Activiteitenbesluit.

De piekgeluiden voor het aan- en afrijdend verkeer zijn uitgezonderd van toetsing in een gemengd gebied bij het toepassen van een stap 3 op basis van de VNG-publicatie 'Bedrijven en milieuzonering, editie 2009'. Hierdoor wordt ook voldaan aan de richtwaarde (stap 3) uit de VNG-publicatie.

Overigens vinden de piekgeluiden vanwege het laden en lossen relatief weinig (plaats maximaal zes keer per dag). Door de lage frequentie van de piekgeluiden moeten deze piekgeluiden als acceptabel worden geacht.

### 4.2.3 Geluidsbelasting afkomstig van indirecte hinder

In onderstaande tabel staan de hoogste geluidsbelastingen afkomstig van de indirecte hinder bij de omliggende woningen.

Tabel 9 Geluidsbelasting afkomstig van indirecte hinder

	Hoogste langtijdgemiddelde geluidsbelastingen in dB(A)			
	Dagperiode (07:00 t/m 19:00)	Avondperiode (19:00 t/m 23:00)	Nachtperiode (23:00 t/m 07:00)	L <sub>etmaal</sub> (L <sub>Ar,Lt</sub> )
De Hoven 21	46	41	--	46
De Hoven 23	39	34	--	39
Geurdenstraat 1 t/m 81	46	41	--	46
Geurdenstraat 2 t/m 88	38	33	--	38
Geurdenstraat 65 t/m 89	42	37	--	42
Hoekstraat 15	42	37	--	42
Hoekstraat 17	45	40	--	45
Hoekstraat 5	55	51	--	56
Hoekstraat 6	56	52	--	57
Hogestraat 11	39	34	--	39
Hogestraat 13	30	25	--	30
Hogestraat 15	27	22	--	27
Hogestraat 17	26	21	--	26
Hogestraat 19	25	20	--	25
Hogestraat 20	42	38	--	43
Hogestraat 21	39	34	--	39
Hogestraat 22	43	38	--	43
Hogestraat 26	51	47	--	52
Hogestraat 28	48	45	--	50
Hogestraat 32	48	44	--	49
Hogestraat 33	47	42	--	47
Hogestraat 34	47	42	--	47
Hogestraat 35	47	42	--	47
Hogestraat 4	55	51	--	56
Hogestraat 4 t/m 4d	56	52	--	57
Hogestraat 6a	56	52	--	57
Varsseveldsestraatweg 1 t/m 31	56	51	--	56
<b>Norm</b>				
Voorkeursgrenswaarde uit de Schrikkelcirculaire	50	45	40	50
Maximaal toelaatbare geluidsbelasting uit de Schrikkelcirculaire	65	60	55	65
Richtwaarde (stap 2) uit de VNG-publicatie	50	45	40	50
Richtwaarde (stap 3) uit de VNG-publicatie	65	60	55	65

In bijlage 4 zijn de langtijdgemiddelde geluidsbelastingen weergegeven.

### Conclusie

De hoogste geluidsbelasting afkomstig van de indirecte hinder bedraagt 57 dB(A) bij de omliggende woningen. Hiermee wordt bij de omliggende woningen voldaan aan de richtwaarde (stap 3) van 65 dB(A) uit de VNG-publicatie 'Bedrijven en milieuzonering, editie 2009' en voldaan aan de maximaal toelaatbare geluidsbelasting van 65 uit de Schrikkelcirculaire. De optredende geluidsbelastingen ten gevolge van de indirecte hinder zijn daarmee acceptabel.



## 5 CONCLUSIE EN SAMENVATTING

### 5.1 Conclusie

#### ***Langtijdgemiddelde geluidsbelasting***

De hoogste langtijdgemiddelde geluidsbelasting bedraagt 55 dB(A) bij de omliggende woningen. Hiermee wordt bij de omliggende woningen voldaan aan de richtwaarde (stap 3) van 55 dB(A) uit de VNG-publicatie 'Bedrijven en milieuzonering, editie 2009'.

#### ***Maximale geluidsbelasting***

De hoogste maximale geluidsbelasting wordt veroorzaakt door het rijden van de vrachtwagen. De piekgeluiden afkomstig van het laden en het lossen hoeven niet te worden getoetst aan de geluidsnormen uit het Activiteitenbesluit.

De piekgeluiden voor het aan- en afrijdend verkeer zijn uitgezonderd van toetsing in een gemengd gebied bij het toepassen van een stap 3 op basis van de VNG-publicatie 'Bedrijven en milieuzonering, editie 2009'. Hierdoor wordt ook voldaan aan de richtwaarde (stap 3) uit de VNG-publicatie.

Overigens vinden de piekgeluiden vanwege het laden en lossen relatief weinig plaats (maximaal zes keer per dag). Door de lage frequentie van de piekgeluiden moeten deze piekgeluiden als acceptabel worden geacht.

#### ***Geluidsbelastingen afkomstig van indirecte hinder***

De hoogste geluidsbelasting afkomstig van de indirecte hinder bedraagt 57 dB(A) bij de omliggende woningen. Hiermee wordt bij de omliggende woningen voldaan aan de richtwaarde (stap 3) van 65 dB(A) uit de VNG-publicatie 'Bedrijven en milieuzonering, editie 2009' en voldaan aan de maximaal toelaatbare geluidsbelasting van 65 dB(A) uit de Schrikkelcirculaire. De optredende geluidsbelastingen ten gevolge van de indirecte hinder zijn daarmee acceptabel.

### 5.2 Bestuurlijke afweging

Gezien het beperkte aantal bevoorradingen wordt geadviseerd om de gerapporteerde maximale geluidsbelastingen acceptabel te achten.

De initiatiefnemer heeft conform het BBT-principe reeds in de planfase geluidsreducerende maatregelen getroffen aan bijvoorbeeld de verharding van het parkeerterrein, gebruik maken van stillere kunststof winkelwagens en het laden en lossen overdekt en afgeschermd van de omgeving door middel van een laad en los sluis uit te voeren.

De optredende hogere geluidspieken komen alleen in de dagperiode voor door rijden van de vrachtwagen van en naar de laad- en loslocatie. Deze activiteiten zijn uitgezonderd voor de toetsing aan het Activiteitenbesluit. Het is dan ook niet noodzakelijk om middels maatwerkvoorschriften ontheffing te verlenen voor de maximale geluidsniveaus.

Uit dit onderzoek blijkt dat het plan vanuit akoestisch oogpunt uitvoerbaar is.

### 5.3 Samenvatting

Op het perceel De Hoven 25 in Aalten is de Albert Heijn gevestigd. Deze supermarkt wil uitbreiden. Onder de Albert Heijn zit nu de bibliotheek. Deze bibliotheek wordt omgebouwd tot parkeergarage. In de parkeergarage worden 60 parkeerplaatsen gerealiseerd.

Uit de geluidsberekeningen blijkt dat wordt voldaan aan de richtwaarden (stap 2) uit de VNG-publicatie 'Bedrijven en milieuzonering, editie 2009'.

Doordat er aan alle geluidsnormen wordt voldaan is de uitbreiding van de supermarkt mogelijk. Er is daarmee sprake van een goede ruimtelijke ordening. Het aspect 'geluid' vormt geen belemmering voor de uitbreiding van de supermarkt.

# Bijlage 1

## OVERZICHTSTEKENING 1: LIGGING VAN DE WAARNEEMPUNTEN





## **Bijlage 2**

LANGTIJDGEMIDDELTE GELUIDSBELASTING, IN TABELVORM



## Langtijdgemiddelde geluidsbelastingen in tabelvorm

Waar- neem- punt	Waar- neem- hoogte in meter	Adres	Type geluids- gevoelig object	Toetsperiodes			Langtijdgemiddelde geluidsbelasting in			
				dagperiode (07:00 t/m 19:00)	avondperiode (19:00 t/m 23:00)	nachperiode (23:00 t/m 07:00)	dagperiode (07:00 t/m 19:00)	avondperiode (19:00 t/m 23:00)	nachperiode (23:00 t/m 07:00)	maakt
Wnp.01	5	Hogestraat 20	Appartement	X	X	X	50,30	45,60	20,29	50,60
Wnp.01	8	Hogestraat 20	Appartement	X	X	X	52,32	47,57	20,40	52,57
Wnp.02	5	Hogestraat 20	Appartement	X	X	X	34,87	30,09	7,98	35,09
Wnp.02	8	Hogestraat 20	Appartement	X	X	X	43,82	39,12	19,25	44,12
Wnp.03	1,5	Hoekstraat 5	Appartement	X	X	X	38,87	31,21	19,36	38,87
Wnp.04	5	Hoekstraat 5	Appartement	X	X	X	43,79	37,21	25,23	43,79
Wnp.04	8	Hoekstraat 5	Appartement	X	X	X	47,29	44,24	32,38	49,24
Wnp.05	5	Hogestraat 22	Appartement	X	X	X	45,37	40,60	13,95	45,60
Wnp.05	8	Hogestraat 22	Appartement	X	X	X	47,13	42,30	17,08	47,30
Wnp.06	5	Hogestraat 22	Appartement	X	X	X	32,74	28,30	9,94	33,30
Wnp.06	8	Hogestraat 22	Appartement	X	X	X	34,48	29,74	7,34	34,74
Wnp.07	5	Hogestraat 35	Appartement	X	X	X	37,19	32,94	15,72	37,94
Wnp.07	8	Hogestraat 35	Appartement	X	X	X	40,32	35,61	16,47	40,61
Wnp.08	5	Hogestraat 33	Appartement	X	X	X	42,69	37,93	14,48	42,93
Wnp.08	8	Hogestraat 33	Appartement	X	X	X	46,09	41,24	15,52	46,24
Wnp.09	5	Hogestraat 33	Appartement	X	X	X	41,12	36,30	12,74	41,30
Wnp.09	8	Hogestraat 33	Appartement	X	X	X	45,58	40,72	14,77	45,72
Wnp.10	5	Hogestraat 21	Appartement	X	X	X	40,92	36,53	17,02	41,53
Wnp.10	8	Hogestraat 21	Appartement	X	X	X	46,14	41,37	4,83	46,37
Wnp.11	5	Hogestraat 21	Appartement	X	X	X	39,42	35,07	16,82	40,07
Wnp.11	8	Hogestraat 21	Appartement	X	X	X	45,12	40,32	12,35	45,32
Wnp.12	5	Hoekstraat 6	Appartement	X	X	X	50,53	38,23	24,60	50,53
Wnp.12	7,5	Hoekstraat 6	Appartement	X	X	X	50,31	38,33	24,19	50,31
Wnp.13	5	Hoekstraat 6	Appartement	X	X	X	54,48	34,74	8,48	54,48
Wnp.13	7,5	Hoekstraat 6	Appartement	X	X	X	53,55	35,77	11,19	53,55
Wnp.14	5	Hoekstraat 6	Appartement	X	X	X	54,32	39,23	26,06	54,32
Wnp.14	7,5	Hoekstraat 6	Appartement	X	X	X	53,96	41,63	28,88	53,96
Wnp.15	5	Hoekstraat 6	Appartement	X	X	X	53,24	38,58	25,47	53,24
Wnp.15	7,5	Hoekstraat 6	Appartement	X	X	X	53,39	43,20	30,86	53,39
Wnp.16	5	Hoekstraat 6	Appartement	X	X	X	49,97	35,26	21,76	49,97
Wnp.16	7,5	Hoekstraat 6	Appartement	X	X	X	50,43	41,15	28,78	50,43
Wnp.17	1,5	Geurdenstraat 65 t/m 89	Appartement	X	X	X	49,66	35,62	23,19	49,66
Wnp.17	4,5	Geurdenstraat 65 t/m 89	Appartement	X	X	X	49,77	37,09	24,52	49,77
Wnp.17	7,5	Geurdenstraat 65 t/m 89	Appartement	X	X	X	49,51	37,34	24,76	49,51
Wnp.18	1,5	Geurdenstraat 65 t/m 89	Appartement	X	X	X	51,23	37,15	21,68	51,23
Wnp.18	4,5	Geurdenstraat 65 t/m 89	Appartement	X	X	X	51,49	39,21	22,93	51,49
Wnp.18	7,5	Geurdenstraat 65 t/m 89	Appartement	X	X	X	51,23	39,46	23,41	51,23
Wnp.19	1,5	Geurdenstraat 65 t/m 89	Appartement	X	X	X	48,72	39,03	21,76	48,72
Wnp.19	4,5	Geurdenstraat 65 t/m 89	Appartement	X	X	X	49,47	40,63	22,04	49,47
Wnp.19	7,5	Geurdenstraat 65 t/m 89	Appartement	X	X	X	49,47	40,78	22,40	49,47
Wnp.20	1,5	Geurdenstraat 65 t/m 89	Appartement	X	X	X	42,63	37,75	9,93	42,75
Wnp.20	4,5	Geurdenstraat 65 t/m 89	Appartement	X	X	X	44,60	39,73	7,94	44,73
Wnp.20	7,5	Geurdenstraat 65 t/m 89	Appartement	X	X	X	44,89	40,03	8,13	45,03
Wnp.21	1,5	Geurdenstraat 2 t/m 88	Appartement	X	X	X	38,84	33,60	17,74	38,84
Wnp.21	4,5	Geurdenstraat 2 t/m 88	Appartement	X	X	X	40,69	35,06	18,24	40,69
Wnp.21	7,5	Geurdenstraat 2 t/m 88	Appartement	X	X	X	41,10	35,42	18,46	41,10
Wnp.22	1,5	Geurdenstraat 2 t/m 88	Appartement	X	X	X	46,69	41,46	18,33	46,69
Wnp.22	4,5	Geurdenstraat 2 t/m 88	Appartement	X	X	X	47,94	42,51	18,63	47,94
Wnp.22	7,5	Geurdenstraat 2 t/m 88	Appartement	X	X	X	48,14	42,73	18,78	48,14
Wnp.23	1,5	Geurdenstraat 2 t/m 88	Appartement	X	X	X	47,10	41,91	19,66	47,10
Wnp.23	4,5	Geurdenstraat 2 t/m 88	Appartement	X	X	X	48,28	42,91	19,92	48,28
Wnp.23	7,5	Geurdenstraat 2 t/m 88	Appartement	X	X	X	48,67	43,23	19,98	48,67
Wnp.24	1,5	Geurdenstraat 2 t/m 88	Appartement	X	X	X	47,24	42,19	16,58	47,24
Wnp.24	4,5	Geurdenstraat 2 t/m 88	Appartement	X	X	X	48,27	43,15	16,81	48,27

## Langtijdgemiddelde geluidsbelastingen in tabelvorm

Waarneempunt	Waarneemhoogte in meter	Adres	Type geluidsgevoelig object	Toetsperiodes			Langtijdgemiddelde geluidsbelasting in L <sub>ernaal</sub>			
				dagperiode (07:00 t/m 19:00)	avondperiode (19:00 t/m 23:00)	nachperiode (23:00 t/m 07:00)	dagperiode (07:00 t/m 19:00)	avondperiode (19:00 t/m 23:00)	nachperiode (23:00 t/m 07:00)	gemiddelde
Wnp.24	7,5	Geurdenstraat 2 t/m 88	Appartement	X	X	X	48,59	43,36	16,90	48,59
Wnp.25	1,5	Geurdenstraat 2 t/m 88	Appartement	X	X	X	40,06	35,28	-1,49	40,28
Wnp.25	4,5	Geurdenstraat 2 t/m 88	Appartement	X	X	X	40,64	35,86	-1,27	40,86
Wnp.25	7,5	Geurdenstraat 2 t/m 88	Appartement	X	X	X	40,71	35,92	-0,79	40,92
Wnp.27	5	Hogestraat 19	Appartement	X	X	X	34,81	31,18	16,01	36,18
Wnp.27	8	Hogestraat 19	Appartement	X	X	X	38,47	33,82	11,99	38,82
Wnp.28	5	Hogestraat 17	Appartement	X	X	X	31,38	27,06	10,59	32,06
Wnp.28	8	Hogestraat 17	Appartement	X	X	X	33,28	28,94	12,69	33,94
Wnp.29	5	Hogestraat 15	Appartement	X	X	X	30,45	27,08	13,79	32,08
Wnp.29	8	Hogestraat 15	Appartement	X	X	X	31,19	27,37	13,54	32,37
Wnp.30	5	Hogestraat 13	Appartement	X	X	X	30,41	27,21	14,34	32,21
Wnp.30	8	Hogestraat 13	Appartement	X	X	X	29,88	25,60	11,13	30,60
Wnp.31	5	Hogestraat 11	Appartement	X	X	X	28,08	24,26	10,98	29,26
Wnp.31	8	Hogestraat 11	Appartement	X	X	X	28,74	24,48	10,77	29,48
Wnp.32	5	Hogestraat 6a	Appartement	X	X	X	35,69	32,48	20,40	37,48
Wnp.32	8	Hogestraat 6a	Appartement	X	X	X	42,71	40,23	28,00	45,23
Wnp.33	5	Hogestraat 6a	Appartement	X	X	X	28,56	24,62	10,78	29,62
Wnp.33	8	Hogestraat 6a	Appartement	X	X	X	28,04	23,54	8,07	28,54
Wnp.34	5	Hogestraat 4	Appartement	X	X	X	35,59	32,45	20,43	37,45
Wnp.34	8	Hogestraat 4	Appartement	X	X	X	43,43	41,57	29,57	46,57
Wnp.35	5	Hogestraat 4	Appartement	X	X	X	28,23	24,55	12,14	29,55
Wnp.35	8	Hogestraat 4	Appartement	X	X	X	27,50	22,63	9,59	27,63
Wnp.36	5	Hogestraat 4 t/m 4d	Appartement	X	X	X	26,08	21,76	7,37	26,76
Wnp.36	8	Hogestraat 4 t/m 4d	Appartement	X	X	X	26,70	22,16	6,81	27,16
Wnp.36	11	Hogestraat 4 t/m 4d	Appartement	X	X	X	25,82	21,26	6,57	26,26
Wnp.37	5	Hogestraat 4 t/m 4d	Appartement	X	X	X	33,04	30,22	18,22	35,22
Wnp.37	8	Hogestraat 4 t/m 4d	Appartement	X	X	X	38,98	37,25	25,41	42,25
Wnp.37	11	Hogestraat 4 t/m 4d	Appartement	X	X	X	41,02	39,21	27,27	44,21
Wnp.38	5	Hogestraat 4 t/m 4d	Appartement	X	X	X	35,84	33,10	20,88	38,10
Wnp.38	8	Hogestraat 4 t/m 4d	Appartement	X	X	X	40,03	37,85	25,62	42,85
Wnp.38	11	Hogestraat 4 t/m 4d	Appartement	X	X	X	45,23	43,39	31,33	48,39
Wnp.39	5	Hogestraat 4 t/m 4d	Appartement	X	X	X	39,63	37,64	25,79	42,64
Wnp.39	8	Hogestraat 4 t/m 4d	Appartement	X	X	X	44,34	42,72	30,87	47,72
Wnp.39	11	Hogestraat 4 t/m 4d	Appartement	X	X	X	45,09	43,24	31,24	48,24
Wnp.40	5	Hogestraat 4 t/m 4d	Appartement	X	X	X	37,17	34,89	23,02	39,89
Wnp.40	8	Hogestraat 4 t/m 4d	Appartement	X	X	X	41,80	39,94	28,10	44,94
Wnp.40	11	Hogestraat 4 t/m 4d	Appartement	X	X	X	42,91	40,56	28,49	45,56
Wnp.41	5	Hogestraat 4 t/m 4d	Appartement	X	X	X	29,54	26,61	14,48	31,61
Wnp.41	8	Hogestraat 4 t/m 4d	Appartement	X	X	X	33,71	31,94	20,01	36,94
Wnp.41	11	Hogestraat 4 t/m 4d	Appartement	X	X	X	27,76	24,40	12,24	29,40
Wnp.42	5	Hoekstraat 5	Appartement	X	X	X	45,68	35,69	23,32	45,68
Wnp.42	5	Hogestraat 4 t/m 4d	Appartement	X	X	X	27,12	23,14	11,09	28,14
Wnp.42	8	Hogestraat 4 t/m 4d	Appartement	X	X	X	28,45	24,66	12,57	29,66
Wnp.42	11	Hogestraat 4 t/m 4d	Appartement	X	X	X	23,98	19,06	6,42	24,06
Wnp.43	1,5	De Hoven 23	Woning	X	--	--	45,57	--	--	45,57
Wnp.43	5	De Hoven 23	Woning	--	X	X	--	42,11	15,10	47,11
Wnp.43	5	Hoekstraat 5	Appartement	X	X	X	45,20	35,03	22,76	45,20
Wnp.44	1,5	De Hoven 23	Woning	X	--	--	45,21	--	--	45,21
Wnp.44	5	De Hoven 23	Woning	--	X	X	--	41,75	15,64	46,75
Wnp.45	1,5	De Hoven 21	Woning	X	--	--	43,57	--	--	43,57
Wnp.45	5	De Hoven 21	Woning	--	X	X	--	40,50	17,36	45,50
Wnp.46	1,5	De Hoven 21	Woning	X	--	--	41,99	--	--	41,99

## Langtijdgemiddelde geluidsbelastingen in tabelvorm

Waar- neem- punt	Waar- neem- hoogte in meter	Adres	Type geluids- gevoelig object	Toetsperiodes			Langtijdgemiddelde geluidsbelasting in			
				dagperiode (07:00 t/m 19:00)	avondperiode (19:00 t/m 23:00)	nachtperiode (23:00 t/m 07:00)	dagperiode (07:00 t/m 19:00)	avondperiode (19:00 t/m 23:00)	nachtperiode (23:00 t/m 07:00)	maakt
Wnp.46	5	De Hoven 21	Woning	--	X	X	--	38,90	15,10	43,90
Wnp.47	5	Hogestraat 34	Appartement	X	X	X	43,41	38,76	15,79	43,76
Wnp.47	8	Hogestraat 34	Appartement	X	X	X	44,44	39,70	15,79	44,70
Wnp.48	5	Hogestraat 32	Appartement	X	X	X	39,05	34,47	12,08	39,47
Wnp.48	8	Hogestraat 32	Appartement	X	X	X	43,77	39,11	18,28	44,11
Wnp.49	5	Hogestraat 28	Appartement	X	X	X	44,12	39,57	18,58	44,57
Wnp.49	8	Hogestraat 28	Appartement	X	X	X	45,42	40,63	17,14	45,63
Wnp.50	1,5	Geurdenstraat 2 t/m 88	Appartement	X	X	X	26,41	20,36	3,23	26,41
Wnp.50	4,5	Geurdenstraat 2 t/m 88	Appartement	X	X	X	27,38	20,95	3,24	27,38
Wnp.50	5	Hogestraat 26	Appartement	X	X	X	45,25	40,75	19,93	45,75
Wnp.50	7,5	Geurdenstraat 2 t/m 88	Appartement	X	X	X	28,60	21,93	4,65	28,60
Wnp.50	8	Hogestraat 26	Appartement	X	X	X	46,74	41,97	18,85	46,97
Wnp.51	1,5	Geurdenstraat 1 t/m 81	Appartement	X	X	X	23,45	18,42	-7,63	23,45
Wnp.51	4,5	Geurdenstraat 1 t/m 81	Appartement	X	X	X	23,51	18,31	-6,56	23,51
Wnp.51	7,5	Geurdenstraat 1 t/m 81	Appartement	X	X	X	25,17	19,96	-6,24	25,17
Wnp.52	1,5	Geurdenstraat 1 t/m 81	Appartement	X	X	X	30,04	25,24	-2,47	30,24
Wnp.52	4,5	Geurdenstraat 1 t/m 81	Appartement	X	X	X	30,41	25,45	-0,76	30,45
Wnp.52	7,5	Geurdenstraat 1 t/m 81	Appartement	X	X	X	32,19	27,19	-5,74	32,19
Wnp.53	1,5	Geurdenstraat 1 t/m 81	Appartement	X	X	X	32,22	27,40	-1,16	32,40
Wnp.53	4,5	Geurdenstraat 1 t/m 81	Appartement	X	X	X	32,85	28,00	0,28	33,00
Wnp.53	7,5	Geurdenstraat 1 t/m 81	Appartement	X	X	X	34,71	29,88	2,23	34,88
Wnp.54	1,5	Geurdenstraat 1 t/m 81	Appartement	X	X	X	35,63	31,40	13,56	36,40
Wnp.54	4,5	Geurdenstraat 1 t/m 81	Appartement	X	X	X	36,77	32,14	13,80	37,14
Wnp.54	7,5	Geurdenstraat 1 t/m 81	Appartement	X	X	X	38,30	33,52	13,88	38,52
Wnp.55	1,5	Hoekstraat 17	Woning	X	--	--	37,28	--	--	37,28
Wnp.55	4,5	Hoekstraat 17	Woning	--	X	X	--	34,68	15,06	39,68
Wnp.55	7,5	Hoekstraat 17	Woning	--	X	X	--	35,67	15,20	40,67
Wnp.56	1,5	Hoekstraat 15	Woning	X	--	--	37,70	--	--	37,70
Wnp.56	4,5	Hoekstraat 15	Woning	--	X	X	--	35,24	15,32	40,24
Wnp.56	7,5	Hoekstraat 15	Woning	--	X	X	--	36,11	15,47	41,11
Wnp.57	1,5	Varsseveldsestraatweg 1 t/m 31	Appartement	X	X	X	23,59	17,35	0,11	23,59
Wnp.57	4,5	Varsseveldsestraatweg 1 t/m 31	Appartement	X	X	X	24,25	18,18	1,79	24,25
Wnp.57	7,5	Varsseveldsestraatweg 1 t/m 31	Appartement	X	X	X	25,44	19,01	3,01	25,44

<b>Langtijdgemiddelde geluidsbelastingen in tabelvorm</b>					
Waar- neem- punt	Waar- neem- hoogte in meter	Adres	Type geluids- gevoelig object	Toetsperiodes	Langtijdgemiddelde geluidsbelasting in
				dagperiode (07:00 t/m 19:00)	dagperiode (07:00 t/m 19:00)
				avondperiode (19:00 t/m 23:00)	avondperiode (19:00 t/m 23:00)
				nachtperiode (23:00 t/m 07:00)	nachtperiode (23:00 t/m 07:00)
					maakt
<b>Hoogste geluidsbelastingen</b>					
		De Hoven 21			44 41 17 46
		De Hoven 23			46 42 16 47
		Geurdenstraat 1 t/m 81			38 34 14 39
		Geurdenstraat 2 t/m 88			49 43 20 49
		Geurdenstraat 65 t/m 89			51 41 25 51
		Hoekstraat 15			38 36 15 41
		Hoekstraat 17			37 36 15 41
		Hoekstraat 5			47 44 32 49
		Hoekstraat 6			54 43 31 54
		Hogestraat 11			29 24 11 29
		Hogestraat 13			30 27 14 32
		Hogestraat 15			31 27 14 32
		Hogestraat 17			33 29 13 34
		Hogestraat 19			38 34 16 39
		Hogestraat 20			52 48 20 53
		Hogestraat 21			46 41 17 46
		Hogestraat 22			47 42 17 47
		Hogestraat 26			47 42 20 47
		Hogestraat 28			45 41 19 46
		Hogestraat 32			44 39 18 44
		Hogestraat 33			46 41 16 46
		Hogestraat 34			44 40 16 45
		Hogestraat 35			40 36 16 41
		Hogestraat 4			43 42 30 47
		Hogestraat 4 t/m 4d			45 43 31 48
		Hogestraat 6a			43 40 28 45
		Varsseveldsestraatweg 1 t/m 31			25 19 3 25
<b>Toetsingskader</b>					
		Grenswaarden uit het Activiteitenbesluit			50 45 40 50
		Richtwaarden (stap 2) uit de VNG-publicatie 'Bedrijven en milieuzonering, editie 2009'			50 45 40 50
		Richtwaarden (stap 3) uit de VNG-publicatie 'Bedrijven en milieuzonering, editie 2009'			55 50 45 55



# Bijlage 3

MAXIMALE GELUIDSBELASTING, IN TABELVORM



**Maximale geluidsbelastingen in tabelvorm**

Waarneempunt	Waarneemhoogte in meter	Adres	Type geluidsgevoelig object	Toetsperioden			Maximale geluidsbelasting in dB(A)											
				dagperiode (07:00 v/m 19:00)	avondperiode (19:00 v/m 23:00)	nachtperiode (23:00 v/m 07:00)	Auto's naar de parkeergarage			Winkelwagens			Bevoorrading			Installaties		
							dagperiode (07:00 v/m 19:00)	avondperiode (19:00 v/m 23:00)	nachtperiode (23:00 v/m 07:00)	dagperiode (07:00 v/m 19:00)	avondperiode (19:00 v/m 23:00)	nachtperiode (23:00 v/m 07:00)	dagperiode (07:00 v/m 19:00)	avondperiode (19:00 v/m 23:00)	nachtperiode (23:00 v/m 07:00)	dagperiode (07:00 v/m 19:00)	avondperiode (19:00 v/m 23:00)	nachtperiode (23:00 v/m 07:00)
Wnp.01	5,0	Hogestraat 20	Appartement	X	X	X	56,72	56,72	--	45,37	45,37	--	59,29	--	--	33,30	36,31	36,31
Wnp.01	8,0	Hogestraat 20	Appartement	X	X	X	60,04	60,04	--	45,23	45,23	--	60,95	--	--	33,41	36,42	36,42
Wnp.02	5,0	Hogestraat 20	Appartement	X	X	X	41,68	41,68	--	24,51	24,51	--	49,98	--	--	20,99	24,04	24,04
Wnp.02	8,0	Hogestraat 20	Appartement	X	X	X	48,12	48,12	--	36,64	36,64	--	58,17	--	--	32,26	35,28	35,28
Wnp.03	1,5	Hoekstraat 5	Appartement	X	X	X	26,11	26,11	--	15,70	15,70	--	64,12	--	--	32,38	35,22	35,22
Wnp.04	5,0	Hoekstraat 5	Appartement	X	X	X	36,16	36,16	--	29,84	29,84	--	66,82	--	--	38,24	41,12	41,12
Wnp.04	8,0	Hoekstraat 5	Appartement	X	X	X	39,18	39,18	--	31,35	31,35	--	66,74	--	--	45,39	48,26	48,26
Wnp.05	5,0	Hogestraat 22	Appartement	X	X	X	51,49	51,49	--	45,34	45,34	--	57,81	--	--	26,96	29,93	29,93
Wnp.05	8,0	Hogestraat 22	Appartement	X	X	X	52,16	52,16	--	45,24	45,24	--	59,51	--	--	30,09	33,09	33,09
Wnp.06	5,0	Hogestraat 22	Appartement	X	X	X	38,93	38,93	--	24,31	24,31	--	47,49	--	--	22,95	25,86	25,86
Wnp.06	8,0	Hogestraat 22	Appartement	X	X	X	38,82	38,82	--	25,23	25,23	--	46,54	--	--	20,35	23,39	23,39
Wnp.07	5,0	Hogestraat 35	Appartement	X	X	X	42,16	42,16	--	24,64	24,64	--	52,78	--	--	28,73	31,63	31,63
Wnp.07	8,0	Hogestraat 35	Appartement	X	X	X	47,12	47,12	--	28,37	28,37	--	58,11	--	--	29,48	32,38	32,38
Wnp.08	5,0	Hogestraat 33	Appartement	X	X	X	48,53	48,53	--	36,40	36,40	--	55,92	--	--	27,49	30,45	30,45
Wnp.08	8,0	Hogestraat 33	Appartement	X	X	X	54,62	54,62	--	37,99	37,99	--	59,03	--	--	28,53	31,49	31,49
Wnp.09	5,0	Hogestraat 33	Appartement	X	X	X	46,01	46,01	--	33,43	33,43	--	54,97	--	--	25,75	28,72	28,72
Wnp.09	8,0	Hogestraat 33	Appartement	X	X	X	52,98	52,98	--	36,99	36,99	--	58,41	--	--	27,78	30,76	30,76
Wnp.10	5,0	Hogestraat 21	Appartement	X	X	X	45,51	45,51	--	30,48	30,48	--	49,14	--	--	30,03	33,06	33,06
Wnp.10	8,0	Hogestraat 21	Appartement	X	X	X	53,84	53,84	--	37,35	37,35	--	49,16	--	--	17,84	20,84	20,84
Wnp.11	5,0	Hogestraat 21	Appartement	X	X	X	43,19	43,19	--	31,08	31,08	--	51,89	--	--	29,83	32,86	32,86
Wnp.11	8,0	Hogestraat 21	Appartement	X	X	X	50,64	50,64	--	38,26	38,26	--	53,13	--	--	25,36	28,38	28,38
Wnp.12	5,0	Hoekstraat 6	Appartement	X	X	X	48,80	48,80	--	37,35	37,35	--	78,66	--	--	37,61	40,49	40,49
Wnp.12	7,5	Hoekstraat 6	Appartement	X	X	X	49,55	49,55	--	38,32	38,32	--	78,04	--	--	37,20	40,13	40,13
Wnp.13	5,0	Hoekstraat 6	Appartement	X	X	X	50,57	50,57	--	39,04	39,04	--	85,61	--	--	21,49	24,41	24,41
Wnp.13	7,5	Hoekstraat 6	Appartement	X	X	X	51,20	51,20	--	40,08	40,08	--	83,23	--	--	24,20	27,11	27,11
Wnp.14	5,0	Hoekstraat 6	Appartement	X	X	X	49,03	49,03	--	35,46	35,46	--	83,06	--	--	39,07	41,48	41,48
Wnp.14	7,5	Hoekstraat 6	Appartement	X	X	X	49,58	49,58	--	36,46	36,46	--	81,70	--	--	41,89	44,68	44,68
Wnp.15	5,0	Hoekstraat 6	Appartement	X	X	X	46,78	46,78	--	35,15	35,15	--	79,78	--	--	38,48	40,89	40,89
Wnp.15	7,5	Hoekstraat 6	Appartement	X	X	X	47,41	47,41	--	36,22	36,22	--	79,17	--	--	43,87	46,69	46,69
Wnp.16	5,0	Hoekstraat 6	Appartement	X	X	X	46,25	46,25	--	34,59	34,59	--	78,00	--	--	34,77	37,45	37,45

## Maximale geluidsbelastingen in tabelvorm

Waarneempunt	Waarneemhoogte in meter	Adres	Type geluidsgevoelig object	Toetsperioden			Maximale geluidsbelasting in dB(A)											
				dagperiode (07:00 t/m 19:00)	avondperiode (19:00 t/m 23:00)	nachtperiode (23:00 t/m 07:00)	Auto's naar de parkeergarage			Winkelwagens			Bevoorrading			Installaties		
							dagperiode (07:00 t/m 19:00)	avondperiode (19:00 t/m 23:00)	nachtperiode (23:00 t/m 07:00)	dagperiode (07:00 t/m 19:00)	avondperiode (19:00 t/m 23:00)	nachtperiode (23:00 t/m 07:00)	dagperiode (07:00 t/m 19:00)	avondperiode (19:00 t/m 23:00)	nachtperiode (23:00 t/m 07:00)	dagperiode (07:00 t/m 19:00)	avondperiode (19:00 t/m 23:00)	nachtperiode (23:00 t/m 07:00)
Wnp.16	7,5	Hoekstraat 6	Appartement	X	X	X	47,02	47,02	--	35,82	35,82	--	77,84	--	--	41,79	44,56	44,56
Wnp.17	1,5	Geurdenstraat 65 t/m 89	Appartement	X	X	X	42,66	42,66	--	31,57	31,57	--	78,12	--	--	36,20	39,10	39,10
Wnp.17	4,5	Geurdenstraat 65 t/m 89	Appartement	X	X	X	45,03	45,03	--	33,46	33,46	--	77,93	--	--	37,53	40,39	40,39
Wnp.17	7,5	Geurdenstraat 65 t/m 89	Appartement	X	X	X	44,91	44,91	--	33,68	33,68	--	77,58	--	--	37,77	40,70	40,70
Wnp.18	1,5	Geurdenstraat 65 t/m 89	Appartement	X	X	X	49,99	49,99	--	38,69	38,69	--	77,32	--	--	34,68	37,63	37,63
Wnp.18	4,5	Geurdenstraat 65 t/m 89	Appartement	X	X	X	52,51	52,51	--	41,57	41,57	--	77,11	--	--	35,94	38,74	38,74
Wnp.18	7,5	Geurdenstraat 65 t/m 89	Appartement	X	X	X	52,36	52,36	--	40,76	40,76	--	76,75	--	--	36,42	39,34	39,34
Wnp.19	1,5	Geurdenstraat 65 t/m 89	Appartement	X	X	X	52,76	52,76	--	41,73	41,73	--	72,19	--	--	34,77	37,77	37,77
Wnp.19	4,5	Geurdenstraat 65 t/m 89	Appartement	X	X	X	54,38	54,38	--	44,03	44,03	--	72,96	--	--	35,05	37,94	37,94
Wnp.19	7,5	Geurdenstraat 65 t/m 89	Appartement	X	X	X	53,18	53,18	--	43,45	43,45	--	72,78	--	--	35,41	38,35	38,35
Wnp.20	1,5	Geurdenstraat 65 t/m 89	Appartement	X	X	X	53,52	53,52	--	42,24	42,24	--	53,79	--	--	22,94	25,87	25,87
Wnp.20	4,5	Geurdenstraat 65 t/m 89	Appartement	X	X	X	54,88	54,88	--	44,40	44,40	--	54,49	--	--	20,95	23,94	23,94
Wnp.20	7,5	Geurdenstraat 65 t/m 89	Appartement	X	X	X	53,84	53,84	--	43,50	43,50	--	54,42	--	--	21,14	24,12	24,12
Wnp.21	1,5	Geurdenstraat 2 t/m 88	Appartement	X	X	X	44,98	44,98	--	34,26	34,26	--	61,49	--	--	30,76	33,66	33,66
Wnp.21	4,5	Geurdenstraat 2 t/m 88	Appartement	X	X	X	47,24	47,24	--	36,63	36,63	--	62,25	--	--	31,25	34,20	34,20
Wnp.21	7,5	Geurdenstraat 2 t/m 88	Appartement	X	X	X	47,19	47,19	--	36,62	36,62	--	62,48	--	--	31,47	34,43	34,43
Wnp.22	1,5	Geurdenstraat 2 t/m 88	Appartement	X	X	X	58,29	58,29	--	47,87	47,87	--	65,03	--	--	31,34	34,25	34,25
Wnp.22	4,5	Geurdenstraat 2 t/m 88	Appartement	X	X	X	58,12	58,12	--	48,19	48,19	--	65,55	--	--	31,64	34,59	34,59
Wnp.22	7,5	Geurdenstraat 2 t/m 88	Appartement	X	X	X	57,80	57,80	--	47,71	47,71	--	65,49	--	--	31,78	34,75	34,75
Wnp.23	1,5	Geurdenstraat 2 t/m 88	Appartement	X	X	X	57,97	57,97	--	48,84	48,84	--	64,20	--	--	32,68	35,64	35,64
Wnp.23	4,5	Geurdenstraat 2 t/m 88	Appartement	X	X	X	57,82	57,82	--	48,70	48,70	--	65,30	--	--	32,93	35,90	35,90
Wnp.23	7,5	Geurdenstraat 2 t/m 88	Appartement	X	X	X	57,50	57,50	--	48,15	48,15	--	66,28	--	--	32,99	35,96	35,96
Wnp.24	1,5	Geurdenstraat 2 t/m 88	Appartement	X	X	X	55,62	55,62	--	50,26	50,26	--	61,54	--	--	29,58	32,55	32,55
Wnp.24	4,5	Geurdenstraat 2 t/m 88	Appartement	X	X	X	56,08	56,08	--	49,80	49,80	--	63,16	--	--	29,82	32,79	32,79
Wnp.24	7,5	Geurdenstraat 2 t/m 88	Appartement	X	X	X	55,94	55,94	--	49,09	49,09	--	64,44	--	--	29,91	32,88	32,88
Wnp.25	1,5	Geurdenstraat 2 t/m 88	Appartement	X	X	X	41,55	41,55	--	46,48	46,48	--	41,05	--	--	11,52	14,51	14,51
Wnp.25	4,5	Geurdenstraat 2 t/m 88	Appartement	X	X	X	43,07	43,07	--	47,22	47,22	--	42,62	--	--	11,74	14,73	14,73
Wnp.25	7,5	Geurdenstraat 2 t/m 88	Appartement	X	X	X	42,76	42,76	--	46,82	46,82	--	44,75	--	--	12,22	15,21	15,21
Wnp.27	5,0	Hogestraat 19	Appartement	X	X	X	39,22	39,22	--	24,83	24,83	--	44,11	--	--	29,02	32,05	32,05

## Maximale geluidsbelastingen in tabelvorm

Waarneempunt	Waarneemhoogte in meter	Adres	Type geluidsgevoelig object	Toetsperioden			Maximale geluidsbelasting in dB(A)											
				dagperiode (07:00 v/m 19:00)	avondperiode (19:00 v/m 23:00)	nachtperiode (23:00 v/m 07:00)	Auto's naar de parkeergarage			Winkelwagens			Bevoorrading			Installaties		
							dagperiode (07:00 v/m 19:00)	avondperiode (19:00 v/m 23:00)	nachtperiode (23:00 v/m 07:00)	dagperiode (07:00 v/m 19:00)	avondperiode (19:00 v/m 23:00)	nachtperiode (23:00 v/m 07:00)	dagperiode (07:00 v/m 19:00)	avondperiode (19:00 v/m 23:00)	nachtperiode (23:00 v/m 07:00)	dagperiode (07:00 v/m 19:00)	avondperiode (19:00 v/m 23:00)	nachtperiode (23:00 v/m 07:00)
Wnp.27	8,0	Hogestraat 19	Appartement	X	X	X	43,43	43,43	--	33,51	33,51	--	47,86	--	--	25,00	27,99	27,99
Wnp.28	5,0	Hogestraat 17	Appartement	X	X	X	34,78	34,78	--	21,23	21,23	--	45,85	--	--	23,60	26,67	26,67
Wnp.28	8,0	Hogestraat 17	Appartement	X	X	X	36,96	36,96	--	25,90	25,90	--	48,76	--	--	25,70	28,75	28,75
Wnp.29	5,0	Hogestraat 15	Appartement	X	X	X	33,14	33,14	--	16,98	16,98	--	47,46	--	--	26,80	28,49	28,49
Wnp.29	8,0	Hogestraat 15	Appartement	X	X	X	34,95	34,95	--	18,89	18,89	--	49,58	--	--	26,55	29,63	29,63
Wnp.30	5,0	Hogestraat 13	Appartement	X	X	X	31,66	31,66	--	16,10	16,10	--	47,45	--	--	27,35	33,03	33,03
Wnp.30	8,0	Hogestraat 13	Appartement	X	X	X	33,60	33,60	--	18,16	18,16	--	47,99	--	--	24,14	27,17	27,17
Wnp.31	5,0	Hogestraat 11	Appartement	X	X	X	30,62	30,62	--	15,29	15,29	--	47,64	--	--	23,99	27,08	27,08
Wnp.31	8,0	Hogestraat 11	Appartement	X	X	X	32,34	32,34	--	17,93	17,93	--	49,33	--	--	23,79	26,89	26,89
Wnp.32	5,0	Hogestraat 6a	Appartement	X	X	X	31,50	31,50	--	18,36	18,36	--	55,13	--	--	33,41	36,55	36,55
Wnp.32	8,0	Hogestraat 6a	Appartement	X	X	X	41,17	41,17	--	32,67	32,67	--	63,47	--	--	41,01	44,14	44,14
Wnp.33	5,0	Hogestraat 6a	Appartement	X	X	X	31,90	31,90	--	15,88	15,88	--	45,53	--	--	23,79	26,84	26,84
Wnp.33	8,0	Hogestraat 6a	Appartement	X	X	X	31,99	31,99	--	17,21	17,21	--	45,11	--	--	21,08	24,16	24,16
Wnp.34	5,0	Hogestraat 4	Appartement	X	X	X	31,28	31,28	--	17,86	17,86	--	55,21	--	--	33,44	36,57	36,57
Wnp.34	8,0	Hogestraat 4	Appartement	X	X	X	40,57	40,57	--	31,40	31,40	--	56,83	--	--	42,58	45,69	45,69
Wnp.35	5,0	Hogestraat 4	Appartement	X	X	X	25,95	25,95	--	12,46	12,46	--	47,42	--	--	25,15	28,20	28,20
Wnp.35	8,0	Hogestraat 4	Appartement	X	X	X	26,07	26,07	--	14,46	14,46	--	48,48	--	--	22,60	25,68	25,68
Wnp.36	5,0	Hogestraat 4 t/m 4d	Appartement	X	X	X	27,13	27,13	--	15,41	15,41	--	45,17	--	--	20,38	23,54	23,54
Wnp.36	8,0	Hogestraat 4 t/m 4d	Appartement	X	X	X	28,72	28,72	--	14,59	14,59	--	45,86	--	--	19,82	23,04	23,04
Wnp.36	11,0	Hogestraat 4 t/m 4d	Appartement	X	X	X	26,83	26,83	--	14,69	14,69	--	45,84	--	--	19,58	22,96	22,96
Wnp.37	5,0	Hogestraat 4 t/m 4d	Appartement	X	X	X	30,79	30,79	--	16,65	16,65	--	51,43	--	--	31,23	34,42	34,42
Wnp.37	8,0	Hogestraat 4 t/m 4d	Appartement	X	X	X	35,25	35,25	--	19,27	19,27	--	53,08	--	--	38,42	41,52	41,52
Wnp.37	11,0	Hogestraat 4 t/m 4d	Appartement	X	X	X	42,99	42,99	--	31,53	31,53	--	53,83	--	--	40,28	43,38	43,38
Wnp.38	5,0	Hogestraat 4 t/m 4d	Appartement	X	X	X	32,20	32,20	--	16,93	16,93	--	54,90	--	--	33,89	36,88	36,88
Wnp.38	8,0	Hogestraat 4 t/m 4d	Appartement	X	X	X	34,70	34,70	--	28,88	28,88	--	54,57	--	--	38,63	41,76	41,76
Wnp.38	11,0	Hogestraat 4 t/m 4d	Appartement	X	X	X	44,02	44,02	--	33,65	33,65	--	56,39	--	--	44,34	47,49	47,49
Wnp.39	5,0	Hogestraat 4 t/m 4d	Appartement	X	X	X	30,05	30,05	--	17,47	17,47	--	67,00	--	--	38,80	41,80	41,80
Wnp.39	8,0	Hogestraat 4 t/m 4d	Appartement	X	X	X	35,89	35,89	--	28,37	28,37	--	66,98	--	--	43,88	46,94	46,94
Wnp.39	11,0	Hogestraat 4 t/m 4d	Appartement	X	X	X	44,00	44,00	--	32,55	32,55	--	66,86	--	--	44,25	47,37	47,37

## Maximale geluidsbelastingen in tabelvorm

Waarneempunt	Waarneemhoogte in meter	Adres	Type geluidsgevoelig object	Toetsperioden			Maximale geluidsbelasting in dB(A)											
				dagperiode (07:00 v/m 19:00)	avondperiode (19:00 v/m 23:00)	nachtperiode (23:00 v/m 07:00)	Auto's naar de parkeergarage			Winkelwagens			Bevoorrading			Installaties		
							dagperiode (07:00 v/m 19:00)	avondperiode (19:00 v/m 23:00)	nachtperiode (23:00 v/m 07:00)	dagperiode (07:00 v/m 19:00)	avondperiode (19:00 v/m 23:00)	nachtperiode (23:00 v/m 07:00)	dagperiode (07:00 v/m 19:00)	avondperiode (19:00 v/m 23:00)	nachtperiode (23:00 v/m 07:00)	dagperiode (07:00 v/m 19:00)	avondperiode (19:00 v/m 23:00)	nachtperiode (23:00 v/m 07:00)
Wnp.40	5,0	Hogestraat 4 t/m 4d	Appartement	X	X	X	27,50	27,50	--	15,62	15,62	--	55,30	--	--	36,03	38,96	38,96
Wnp.40	8,0	Hogestraat 4 t/m 4d	Appartement	X	X	X	34,56	34,56	--	23,61	23,61	--	56,47	--	--	41,11	44,11	44,11
Wnp.40	11,0	Hogestraat 4 t/m 4d	Appartement	X	X	X	43,36	43,36	--	31,82	31,82	--	62,16	--	--	41,50	44,57	44,57
Wnp.41	5,0	Hogestraat 4 t/m 4d	Appartement	X	X	X	28,31	28,31	--	14,25	14,25	--	48,21	--	--	27,50	30,51	30,51
Wnp.41	8,0	Hogestraat 4 t/m 4d	Appartement	X	X	X	25,62	25,62	--	20,11	20,11	--	48,33	--	--	33,02	36,38	36,38
Wnp.41	11,0	Hogestraat 4 t/m 4d	Appartement	X	X	X	26,59	26,59	--	14,44	14,44	--	47,98	--	--	25,25	28,28	28,28
Wnp.42	5,0	Hoekstraat 5	Appartement	X	X	X	43,55	43,55	--	31,82	31,82	--	73,35	--	--	36,33	39,19	39,19
Wnp.42	5,0	Hogestraat 4 t/m 4d	Appartement	X	X	X	23,41	23,41	--	11,80	11,80	--	49,34	--	--	24,10	27,17	27,17
Wnp.42	8,0	Hogestraat 4 t/m 4d	Appartement	X	X	X	26,10	26,10	--	13,30	13,30	--	50,73	--	--	25,58	28,58	28,58
Wnp.42	11,0	Hogestraat 4 t/m 4d	Appartement	X	X	X	24,12	24,12	--	12,49	12,49	--	46,47	--	--	19,43	22,48	22,48
Wnp.43	1,5	De Hoven 23	Woning	X	--	--	48,47	--	--	49,76	--	--	58,68	--	--	27,71	--	--
Wnp.43	5,0	De Hoven 23	Woning	--	X	X	--	51,32	--	--	49,22	--	--	--	--	--	31,09	31,09
Wnp.43	5,0	Hoekstraat 5	Appartement	X	X	X	42,59	42,59	--	30,85	30,85	--	73,84	--	--	35,77	38,70	38,70
Wnp.44	1,5	De Hoven 23	Woning	X	--	--	47,36	--	--	50,04	--	--	58,51	--	--	28,20	--	--
Wnp.44	5,0	De Hoven 23	Woning	--	X	X	--	51,55	--	--	49,60	--	--	--	--	--	31,63	31,63
Wnp.45	1,5	De Hoven 21	Woning	X	--	--	47,83	--	--	45,27	--	--	57,82	--	--	29,53	--	--
Wnp.45	5,0	De Hoven 21	Woning	--	X	X	--	50,77	--	--	47,08	--	--	--	--	--	33,36	33,36
Wnp.46	1,5	De Hoven 21	Woning	X	--	--	45,94	--	--	42,99	--	--	56,46	--	--	27,30	--	--
Wnp.46	5,0	De Hoven 21	Woning	--	X	X	--	48,65	--	--	44,79	--	--	--	--	--	31,10	31,10
Wnp.47	5,0	Hogestraat 34	Appartement	X	X	X	48,07	48,07	--	46,75	46,75	--	55,04	--	--	28,80	31,82	31,82
Wnp.47	8,0	Hogestraat 34	Appartement	X	X	X	49,14	49,14	--	46,48	46,48	--	58,84	--	--	28,80	31,80	31,80
Wnp.48	5,0	Hogestraat 32	Appartement	X	X	X	42,41	42,41	--	44,04	44,04	--	45,32	--	--	25,09	28,10	28,10
Wnp.48	8,0	Hogestraat 32	Appartement	X	X	X	48,27	48,27	--	45,10	45,10	--	56,67	--	--	31,29	34,30	34,30
Wnp.49	5,0	Hogestraat 28	Appartement	X	X	X	50,04	50,04	--	43,70	43,70	--	55,83	--	--	31,59	34,60	34,60
Wnp.49	8,0	Hogestraat 28	Appartement	X	X	X	50,47	50,47	--	43,56	43,56	--	59,30	--	--	30,15	33,16	33,16
Wnp.50	1,5	Geurdenstraat 2 t/m 88	Appartement	X	X	X	34,96	34,96	--	23,17	23,17	--	47,16	--	--	16,25	19,23	19,23
Wnp.50	4,5	Geurdenstraat 2 t/m 88	Appartement	X	X	X	36,41	36,41	--	22,87	22,87	--	50,00	--	--	16,25	19,25	19,25
Wnp.50	5,0	Hogestraat 26	Appartement	X	X	X	50,80	50,80	--	43,66	43,66	--	55,67	--	--	32,94	35,94	35,94
Wnp.50	7,5	Geurdenstraat 2 t/m 88	Appartement	X	X	X	36,83	36,83	--	24,26	24,26	--	50,60	--	--	17,66	20,66	20,66

## Maximale geluidsbelastingen in tabelvorm

Waar- neem- punt	Waar- neem- hoogte in meter	Adres	Type geluids- gevoelig object	Toetsperioden			Maximale geluidsbelasting in dB(A)											
				dagperiode (07:00 t/m 19:00)	avondperiode (19:00 t/m 23:00)	nachtperiode (23:00 t/m 07:00)	Auto's naar de parkeergarage			Winkelwagens			Bevoorrading			Installaties		
							dagperiode (07:00 t/m 19:00)	avondperiode (19:00 t/m 23:00)	nachtperiode (23:00 t/m 07:00)	dagperiode (07:00 t/m 19:00)	avondperiode (19:00 t/m 23:00)	nachtperiode (23:00 t/m 07:00)	dagperiode (07:00 t/m 19:00)	avondperiode (19:00 t/m 23:00)	nachtperiode (23:00 t/m 07:00)	dagperiode (07:00 t/m 19:00)	avondperiode (19:00 t/m 23:00)	nachtperiode (23:00 t/m 07:00)
Wnp.50	8,0	Hogestraat 26	Appartement	X	X	X	51,31	51,31	--	43,55	43,55	--	60,05	--	--	31,86	34,86	34,86
Wnp.51	1,5	Geurdenstraat 1 t/m 81	Appartement	X	X	X	33,23	33,23	--	26,20	26,20	--	40,15	--	--	5,38	8,35	8,35
Wnp.51	4,5	Geurdenstraat 1 t/m 81	Appartement	X	X	X	32,83	32,83	--	25,34	25,34	--	40,36	--	--	6,45	9,41	9,41
Wnp.51	7,5	Geurdenstraat 1 t/m 81	Appartement	X	X	X	34,00	34,00	--	26,26	26,26	--	41,69	--	--	6,77	9,74	9,74
Wnp.52	1,5	Geurdenstraat 1 t/m 81	Appartement	X	X	X	38,65	38,65	--	28,32	28,32	--	42,76	--	--	10,54	13,54	13,54
Wnp.52	4,5	Geurdenstraat 1 t/m 81	Appartement	X	X	X	38,64	38,64	--	27,52	27,52	--	46,64	--	--	12,25	15,26	15,26
Wnp.52	7,5	Geurdenstraat 1 t/m 81	Appartement	X	X	X	39,89	39,89	--	28,70	28,70	--	47,89	--	--	7,27	10,25	10,25
Wnp.53	1,5	Geurdenstraat 1 t/m 81	Appartement	X	X	X	40,02	40,02	--	29,70	29,70	--	41,37	--	--	11,85	14,81	14,81
Wnp.53	4,5	Geurdenstraat 1 t/m 81	Appartement	X	X	X	40,36	40,36	--	29,60	29,60	--	43,17	--	--	13,29	16,26	16,26
Wnp.53	7,5	Geurdenstraat 1 t/m 81	Appartement	X	X	X	41,89	41,89	--	31,12	31,12	--	44,79	--	--	15,25	18,22	18,22
Wnp.54	1,5	Geurdenstraat 1 t/m 81	Appartement	X	X	X	42,59	42,59	--	32,59	32,59	--	53,85	--	--	26,57	29,53	29,53
Wnp.54	4,5	Geurdenstraat 1 t/m 81	Appartement	X	X	X	43,68	43,68	--	32,78	32,78	--	57,38	--	--	26,81	29,74	29,74
Wnp.54	7,5	Geurdenstraat 1 t/m 81	Appartement	X	X	X	45,43	45,43	--	34,50	34,50	--	59,04	--	--	26,89	29,86	29,86
Wnp.55	1,5	Hoekstraat 17	Woning	X	--	--	46,71	--	--	36,66	--	--	56,96	--	--	27,86	--	--
Wnp.55	4,5	Hoekstraat 17	Woning	--	X	X	--	49,55	--	--	39,23	--	--	--	--	--	31,03	31,03
Wnp.55	7,5	Hoekstraat 17	Woning	--	X	X	--	49,55	--	--	39,55	--	--	--	--	--	31,18	31,18
Wnp.56	1,5	Hoekstraat 15	Woning	X	--	--	47,36	--	--	37,15	--	--	53,83	--	--	28,12	--	--
Wnp.56	4,5	Hoekstraat 15	Woning	--	X	X	--	50,05	--	--	40,10	--	--	--	--	--	31,29	31,29
Wnp.56	7,5	Hoekstraat 15	Woning	--	X	X	--	50,04	--	--	40,10	--	--	--	--	--	31,45	31,45
Wnp.57	1,5	Varsseveldsestraatweg 1 t/m 31	Appartement	X	X	X	31,33	31,33	--	13,57	13,57	--	46,46	--	--	13,12	16,11	16,11
Wnp.57	4,5	Varsseveldsestraatweg 1 t/m 31	Appartement	X	X	X	31,99	31,99	--	17,79	17,79	--	48,00	--	--	14,79	17,78	17,78
Wnp.57	7,5	Varsseveldsestraatweg 1 t/m 31	Appartement	X	X	X	32,46	32,46	--	19,73	19,73	--	49,85	--	--	16,02	19,02	19,02

**Maximale geluidsbelastingen in tabelvorm**

Waar- neem- punt	Waar- neem- hoogte in meter	Adres	Type geluids- gevoelig object	Toetsperioden	Maximale geluidsbelasting in dB(A)								
					Auto's naar de parkeergarage			Winkelwagens			Bevoorrading		
					dagperiode (07:00 t/m 19:00)	avondperiode (19:00 t/m 23:00)	nachtperiode (23:00 t/m 07:00)	dagperiode (07:00 t/m 19:00)	avondperiode (19:00 t/m 23:00)	nachtperiode (23:00 t/m 07:00)	dagperiode (07:00 t/m 19:00)	avondperiode (19:00 t/m 23:00)	nachtperiode (23:00 t/m 07:00)

**Hoogste maximale geluidsbelastingen**

De Hoven 21	48	51	--	45	47	--	58	--	--	30	33	33
De Hoven 23	48	52	--	50	50	--	59	--	--	28	32	32
Geurdenstraat 1 t/m 81	45	45	--	35	35	--	59	--	--	27	30	30
Geurdenstraat 2 t/m 88	58	58	--	50	50	--	66	--	--	33	36	36
Geurdenstraat 65 t/m 89	55	55	--	44	44	--	78	--	--	38	41	41
Hoekstraat 15	47	50	--	37	40	--	54	--	--	28	31	31
Hoekstraat 17	47	50	--	37	40	--	57	--	--	28	31	31
Hoekstraat 5	44	44	--	32	32	--	74	--	--	45	48	48
Hoekstraat 6	51	51	--	40	40	--	86	--	--	44	47	47
Hogestraat 11	32	32	--	18	18	--	49	--	--	24	27	27
Hogestraat 13	34	34	--	18	18	--	48	--	--	27	33	33
Hogestraat 15	35	35	--	19	19	--	50	--	--	27	30	30
Hogestraat 17	37	37	--	26	26	--	49	--	--	26	29	29
Hogestraat 19	43	43	--	34	34	--	48	--	--	29	32	32
Hogestraat 20	60	60	--	45	45	--	61	--	--	33	36	36
Hogestraat 21	54	54	--	38	38	--	53	--	--	30	33	33
Hogestraat 22	52	52	--	45	45	--	60	--	--	30	33	33
Hogestraat 26	51	51	--	44	44	--	60	--	--	33	36	36
Hogestraat 28	50	50	--	44	44	--	59	--	--	32	35	35
Hogestraat 32	48	48	--	45	45	--	57	--	--	31	34	34
Hogestraat 33	55	55	--	38	38	--	59	--	--	29	31	31
Hogestraat 34	49	49	--	47	47	--	59	--	--	29	32	32
Hogestraat 35	47	47	--	28	28	--	58	--	--	29	32	32
Hogestraat 4	41	41	--	31	31	--	57	--	--	43	46	46
Hogestraat 4 t/m 4d	44	44	--	34	34	--	67	--	--	44	47	47
Hogestraat 6a	41	41	--	33	33	--	63	--	--	41	44	44
Varsseveldsestraatweg 1 t/m 31	32	32	--	20	20	--	50	--	--	16	19	19

Maximale geluidsbelastingen in tabelvorm																		
Waar- neem- punt in meter	Waar- neem- hoogte in meter	Adres	Type geluids- gevoelig object	Toetsperioden			Maximale geluidsbelasting in dB(A)											
				avondsperiode (19:00 v/m 23:00)	dagperiode (07:00 v/m 19:00)	nachtperiode (23:00 v/m 07:00)	Auto's naar de parkeergarage			Winkelwagens			Bevoorrading			Installaties		
				avondsperiode (19:00 v/m 23:00)	dagperiode (07:00 v/m 19:00)	nachtperiode (23:00 v/m 07:00)	avondsperiode (19:00 v/m 23:00)	dagperiode (07:00 v/m 19:00)	nachtperiode (23:00 v/m 07:00)	avondsperiode (19:00 v/m 23:00)	dagperiode (07:00 v/m 19:00)	nachtperiode (23:00 v/m 07:00)	avondsperiode (19:00 v/m 23:00)	dagperiode (07:00 v/m 19:00)	nachtperiode (23:00 v/m 07:00)			
Toetsingskader																		
Grenswaarden uit het Activiteitenbesluit							70	65	60	70	65	60	--	65	60	70	65	60
Richtwaarden (stap 2) uit de VNG-publicatie 'Bedrijven en milieuzonering, editie 2009'							70	65	60	70	65	60	70	65	60	70	65	60
Richtwaarden (stap 3) uit de VNG-publicatie 'Bedrijven en milieuzonering, editie 2009'							70	65	60	70	65	60	--	65	60	70	65	60



## **Bijlage 4**

GELUIDSBELASTING AFKOMSTIG VAN DE INDIRECTE HINDER, IN TABELVORM



Geluidsbelastingen afkomstig van de indirecte hinder, in tabelvorm										
Waarneempunt	Waarneemhoogte in meter	Adres	Type geluidsgevoelig object	Toetsperiodes			Geluidsbelasting afkomstig van			
				dagperiode (07:00 t/m 19:00)	avondperiode (19:00 t/m 23:00)	nachperiode (23:00 t/m 07:00)	dagperiode (07:00 t/m 19:00)	avondperiode (19:00 t/m 23:00)	nachperiode (23:00 t/m 07:00)	L <sub>ernaal</sub>
Wnp.01	5	Hogestraat 20	Appartement	X	X	X	44,35	39,64	--	44,64
Wnp.01	8	Hogestraat 20	Appartement	X	X	X	45,79	41,07	--	46,07
Wnp.02	5	Hogestraat 20	Appartement	X	X	X	33,27	28,52	--	33,52
Wnp.02	8	Hogestraat 20	Appartement	X	X	X	42,57	37,84	--	42,84
Wnp.03	1,5	Hoekstraat 5	Appartement	X	X	X	24,27	19,53	--	24,53
Wnp.04	5	Hoekstraat 5	Appartement	X	X	X	35,74	30,98	--	35,98
Wnp.04	8	Hoekstraat 5	Appartement	X	X	X	38,8	34,06	--	39,06
Wnp.05	5	Hogestraat 22	Appartement	X	X	X	44,45	39,75	--	44,75
Wnp.05	8	Hogestraat 22	Appartement	X	X	X	46,03	41,31	--	46,31
Wnp.06	5	Hogestraat 22	Appartement	X	X	X	29,54	24,83	--	29,83
Wnp.06	8	Hogestraat 22	Appartement	X	X	X	34,71	29,97	--	34,97
Wnp.07	5	Hogestraat 35	Appartement	X	X	X	29,32	24,61	--	29,61
Wnp.07	8	Hogestraat 35	Appartement	X	X	X	37,66	32,92	--	37,92
Wnp.08	5	Hogestraat 33	Appartement	X	X	X	36,98	32,24	--	37,24
Wnp.08	8	Hogestraat 33	Appartement	X	X	X	41,66	36,93	--	41,93
Wnp.09	5	Hogestraat 33	Appartement	X	X	X	36,16	31,43	--	36,43
Wnp.09	8	Hogestraat 33	Appartement	X	X	X	40,69	35,96	--	40,96
Wnp.10	5	Hogestraat 21	Appartement	X	X	X	36,29	31,57	--	36,57
Wnp.10	8	Hogestraat 21	Appartement	X	X	X	40,36	35,65	--	40,65
Wnp.11	5	Hogestraat 21	Appartement	X	X	X	37,78	33,05	--	38,05
Wnp.11	8	Hogestraat 21	Appartement	X	X	X	42,11	37,39	--	42,39
Wnp.12	5	Hoekstraat 6	Appartement	X	X	X	43,21	38,47	--	43,47
Wnp.12	7,5	Hoekstraat 6	Appartement	X	X	X	43,56	38,83	--	43,83
Wnp.13	5	Hoekstraat 6	Appartement	X	X	X	43,72	38,98	--	43,98
Wnp.13	7,5	Hoekstraat 6	Appartement	X	X	X	44,61	39,87	--	44,87
Wnp.14	5	Hoekstraat 6	Appartement	X	X	X	43,04	38,3	--	43,3
Wnp.14	7,5	Hoekstraat 6	Appartement	X	X	X	44,11	39,38	--	44,38
Wnp.15	5	Hoekstraat 6	Appartement	X	X	X	43,07	38,33	--	43,33
Wnp.15	7,5	Hoekstraat 6	Appartement	X	X	X	44,33	39,59	--	44,59
Wnp.16	5	Hoekstraat 6	Appartement	X	X	X	39,57	34,84	--	39,84
Wnp.16	7,5	Hoekstraat 6	Appartement	X	X	X	41,79	37,07	--	42,07
Wnp.17	1,5	Geurdenstraat 65 t/m 89	Appartement	X	X	X	38,26	33,52	--	38,52
Wnp.17	4,5	Geurdenstraat 65 t/m 89	Appartement	X	X	X	39,77	35,03	--	40,03
Wnp.17	7,5	Geurdenstraat 65 t/m 89	Appartement	X	X	X	40,12	35,38	--	40,38
Wnp.18	1,5	Geurdenstraat 65 t/m 89	Appartement	X	X	X	46,29	41,54	--	46,54
Wnp.18	4,5	Geurdenstraat 65 t/m 89	Appartement	X	X	X	47,45	42,71	--	47,71
Wnp.18	7,5	Geurdenstraat 65 t/m 89	Appartement	X	X	X	47,09	42,35	--	47,35
Wnp.19	1,5	Geurdenstraat 65 t/m 89	Appartement	X	X	X	50,52	45,76	--	50,76
Wnp.19	4,5	Geurdenstraat 65 t/m 89	Appartement	X	X	X	50,76	46,01	--	51,01
Wnp.19	7,5	Geurdenstraat 65 t/m 89	Appartement	X	X	X	50,24	45,49	--	50,49
Wnp.20	1,5	Geurdenstraat 65 t/m 89	Appartement	X	X	X	55,1	50,34	--	55,34
Wnp.20	4,5	Geurdenstraat 65 t/m 89	Appartement	X	X	X	55,37	50,61	--	55,61
Wnp.20	7,5	Geurdenstraat 65 t/m 89	Appartement	X	X	X	54,87	50,11	--	55,11
Wnp.21	1,5	Geurdenstraat 2 t/m 88	Appartement	X	X	X	56,41	51,64	--	56,64
Wnp.21	4,5	Geurdenstraat 2 t/m 88	Appartement	X	X	X	56,15	51,38	--	56,38
Wnp.21	7,5	Geurdenstraat 2 t/m 88	Appartement	X	X	X	55,43	50,66	--	55,66
Wnp.22	1,5	Geurdenstraat 2 t/m 88	Appartement	X	X	X	53,54	48,79	--	53,79
Wnp.22	4,5	Geurdenstraat 2 t/m 88	Appartement	X	X	X	53,7	48,95	--	53,95
Wnp.22	7,5	Geurdenstraat 2 t/m 88	Appartement	X	X	X	53,35	48,61	--	53,61
Wnp.23	1,5	Geurdenstraat 2 t/m 88	Appartement	X	X	X	52,14	47,4	--	52,4
Wnp.23	4,5	Geurdenstraat 2 t/m 88	Appartement	X	X	X	52,54	47,8	--	52,8
Wnp.23	7,5	Geurdenstraat 2 t/m 88	Appartement	X	X	X	52,33	47,59	--	52,59
Wnp.24	1,5	Geurdenstraat 2 t/m 88	Appartement	X	X	X	51,72	47,01	--	52,01
Wnp.24	4,5	Geurdenstraat 2 t/m 88	Appartement	X	X	X	52,22	47,5	--	52,5

Geluidsbelastingen afkomstig van de indirecte hinder, in tabelvorm										
Waar- neem- punt	Waar- neem- hoogte in meter	Adres	Type geluids- gevoelig object	Toetsperiodes			Geluidsbelasting afkomstig van			L <sub>ernaal</sub>
				dagperiode (07:00 t/m 19:00)	avondperiode (19:00 t/m 23:00)	nachperiode (23:00 t/m 07:00)	dagperiode (07:00 t/m 19:00)	avondperiode (19:00 t/m 23:00)	nachperiode (23:00 t/m 07:00)	
Wnp.24	7,5	Geurdenstraat 2 t/m 88	Appartement	X	X	X	52,02	47,3	--	52,3
Wnp.25	1,5	Geurdenstraat 2 t/m 88	Appartement	X	X	X	45,98	41,28	--	46,28
Wnp.25	4,5	Geurdenstraat 2 t/m 88	Appartement	X	X	X	46,74	42,03	--	47,03
Wnp.25	7,5	Geurdenstraat 2 t/m 88	Appartement	X	X	X	46,69	41,99	--	46,99
Wnp.27	5	Hogestraat 19	Appartement	X	X	X	30,15	25,44	--	30,44
Wnp.27	8	Hogestraat 19	Appartement	X	X	X	38,58	33,88	--	38,88
Wnp.28	5	Hogestraat 17	Appartement	X	X	X	26,11	21,39	--	26,39
Wnp.28	8	Hogestraat 17	Appartement	X	X	X	29,98	25,27	--	30,27
Wnp.29	5	Hogestraat 15	Appartement	X	X	X	23,53	18,8	--	23,8
Wnp.29	8	Hogestraat 15	Appartement	X	X	X	27	22,28	--	27,28
Wnp.30	5	Hogestraat 13	Appartement	X	X	X	23,23	18,5	--	23,5
Wnp.30	8	Hogestraat 13	Appartement	X	X	X	25,85	21,13	--	26,13
Wnp.31	5	Hogestraat 11	Appartement	X	X	X	23,33	18,6	--	23,6
Wnp.31	8	Hogestraat 11	Appartement	X	X	X	25,1	20,37	--	25,37
Wnp.32	5	Hogestraat 6a	Appartement	X	X	X	29,37	24,65	--	29,65
Wnp.32	8	Hogestraat 6a	Appartement	X	X	X	42,24	37,51	--	42,51
Wnp.33	5	Hogestraat 6a	Appartement	X	X	X	23,85	19,12	--	24,12
Wnp.33	8	Hogestraat 6a	Appartement	X	X	X	26,39	21,67	--	26,67
Wnp.34	5	Hogestraat 4	Appartement	X	X	X	29,03	24,31	--	29,31
Wnp.34	8	Hogestraat 4	Appartement	X	X	X	39,04	34,33	--	39,33
Wnp.35	5	Hogestraat 4	Appartement	X	X	X	23,06	18,33	--	23,33
Wnp.35	8	Hogestraat 4	Appartement	X	X	X	24,4	19,66	--	24,66
Wnp.36	5	Hogestraat 4 t/m 4d	Appartement	X	X	X	23,37	18,65	--	23,65
Wnp.36	8	Hogestraat 4 t/m 4d	Appartement	X	X	X	25,47	20,75	--	25,75
Wnp.36	11	Hogestraat 4 t/m 4d	Appartement	X	X	X	25,22	20,5	--	25,5
Wnp.37	5	Hogestraat 4 t/m 4d	Appartement	X	X	X	24,93	20,19	--	25,19
Wnp.37	8	Hogestraat 4 t/m 4d	Appartement	X	X	X	30,84	26,11	--	31,11
Wnp.37	11	Hogestraat 4 t/m 4d	Appartement	X	X	X	39,15	34,4	--	39,4
Wnp.38	5	Hogestraat 4 t/m 4d	Appartement	X	X	X	28,06	23,34	--	28,34
Wnp.38	8	Hogestraat 4 t/m 4d	Appartement	X	X	X	36,55	31,85	--	36,85
Wnp.38	11	Hogestraat 4 t/m 4d	Appartement	X	X	X	42,99	38,27	--	43,27
Wnp.39	5	Hogestraat 4 t/m 4d	Appartement	X	X	X	27,31	22,59	--	27,59
Wnp.39	8	Hogestraat 4 t/m 4d	Appartement	X	X	X	35,28	30,56	--	35,56
Wnp.39	11	Hogestraat 4 t/m 4d	Appartement	X	X	X	42,07	37,34	--	42,34
Wnp.40	5	Hogestraat 4 t/m 4d	Appartement	X	X	X	26,05	21,33	--	26,33
Wnp.40	8	Hogestraat 4 t/m 4d	Appartement	X	X	X	32,81	28,1	--	33,1
Wnp.40	11	Hogestraat 4 t/m 4d	Appartement	X	X	X	40,77	36,04	--	41,04
Wnp.41	5	Hogestraat 4 t/m 4d	Appartement	X	X	X	23,48	18,76	--	23,76
Wnp.41	8	Hogestraat 4 t/m 4d	Appartement	X	X	X	26,67	21,96	--	26,96
Wnp.41	11	Hogestraat 4 t/m 4d	Appartement	X	X	X	25,04	20,31	--	25,31
Wnp.42	5	Hoekstraat 5	Appartement	X	X	X	38,62	33,87	--	38,87
Wnp.42	5	Hogestraat 4 t/m 4d	Appartement	X	X	X	21,69	16,95	--	21,95
Wnp.42	8	Hogestraat 4 t/m 4d	Appartement	X	X	X	23,74	19	--	24
Wnp.42	11	Hogestraat 4 t/m 4d	Appartement	X	X	X	23,28	18,54	--	23,54
Wnp.43	1,5	De Hoven 23	Woning	X	--	--	50,54	--	--	50,54
Wnp.43	5	De Hoven 23	Woning	--	X	X	--	46,59	--	51,59
Wnp.43	5	Hoekstraat 5	Appartement	X	X	X	37,38	32,64	--	37,64
Wnp.44	1,5	De Hoven 23	Woning	X	--	--	50,31	--	--	50,31
Wnp.44	5	De Hoven 23	Woning	--	X	X	--	46,16	--	51,16
Wnp.45	1,5	De Hoven 21	Woning	X	--	--	48,05	--	--	48,05
Wnp.45	5	De Hoven 21	Woning	--	X	X	--	44,85	--	49,85
Wnp.46	1,5	De Hoven 21	Woning	X	--	--	46,34	--	--	46,34

Geluidsbelastingen afkomstig van de indirecte hinder, in tabelvorm										
Waar- neem- punt	Waar- neem- hoogte in meter	Adres	Type geluids- gevoelig object	Toetsperioden			Geluidsbelasting afkomstig van			L <sub>ernaal</sub>
				dagperiode (07:00 t/m 19:00)	avondperiode (19:00 t/m 23:00)	nachperiode (23:00 t/m 07:00)	dagperiode (07:00 t/m 19:00)	avondperiode (19:00 t/m 23:00)	nachperiode (23:00 t/m 07:00)	
Wnp.46	5	De Hoven 21	Woning	--	X	X	--	43,23	--	48,23
Wnp.47	5	Hogestraat 34	Appartement	X	X	X	47,85	43,14	--	48,14
Wnp.47	8	Hogestraat 34	Appartement	X	X	X	48,34	43,63	--	48,63
Wnp.48	5	Hogestraat 32	Appartement	X	X	X	44,86	40,16	--	45,16
Wnp.48	8	Hogestraat 32	Appartement	X	X	X	46,75	42,04	--	47,04
Wnp.49	5	Hogestraat 28	Appartement	X	X	X	45,78	41,08	--	46,08
Wnp.49	8	Hogestraat 28	Appartement	X	X	X	47,06	42,36	--	47,36
Wnp.50	1,5	Geurdenstraat 2 t/m 88	Appartement	X	X	X	56,3	51,53	--	56,53
Wnp.50	4,5	Geurdenstraat 2 t/m 88	Appartement	X	X	X	56,11	51,34	--	56,34
Wnp.50	5	Hogestraat 26	Appartement	X	X	X	46,2	41,5	--	46,5
Wnp.50	7,5	Geurdenstraat 2 t/m 88	Appartement	X	X	X	55,39	50,62	--	55,62
Wnp.50	8	Hogestraat 26	Appartement	X	X	X	46,94	42,23	--	47,23
Wnp.51	1,5	Geurdenstraat 1 t/m 81	Appartement	X	X	X	54,04	49,27	--	54,27
Wnp.51	4,5	Geurdenstraat 1 t/m 81	Appartement	X	X	X	53,96	49,19	--	54,19
Wnp.51	7,5	Geurdenstraat 1 t/m 81	Appartement	X	X	X	53,43	48,66	--	53,66
Wnp.52	1,5	Geurdenstraat 1 t/m 81	Appartement	X	X	X	55,22	50,45	--	55,45
Wnp.52	4,5	Geurdenstraat 1 t/m 81	Appartement	X	X	X	55,12	50,35	--	55,35
Wnp.52	7,5	Geurdenstraat 1 t/m 81	Appartement	X	X	X	54,55	49,78	--	54,78
Wnp.53	1,5	Geurdenstraat 1 t/m 81	Appartement	X	X	X	55,45	50,68	--	55,68
Wnp.53	4,5	Geurdenstraat 1 t/m 81	Appartement	X	X	X	55,49	50,72	--	55,72
Wnp.53	7,5	Geurdenstraat 1 t/m 81	Appartement	X	X	X	54,95	50,19	--	55,19
Wnp.54	1,5	Geurdenstraat 1 t/m 81	Appartement	X	X	X	54,32	49,55	--	54,55
Wnp.54	4,5	Geurdenstraat 1 t/m 81	Appartement	X	X	X	54,64	49,87	--	54,87
Wnp.54	7,5	Geurdenstraat 1 t/m 81	Appartement	X	X	X	54,3	49,53	--	54,53
Wnp.55	1,5	Hoekstraat 17	Woning	X	--	--	55,8	--	--	55,8
Wnp.55	4,5	Hoekstraat 17	Woning	--	X	X	--	51,51	--	56,51
Wnp.55	7,5	Hoekstraat 17	Woning	--	X	X	--	50,91	--	55,91
Wnp.56	1,5	Hoekstraat 15	Woning	X	--	--	55,77	--	--	55,77
Wnp.56	4,5	Hoekstraat 15	Woning	--	X	X	--	51,51	--	56,51
Wnp.56	7,5	Hoekstraat 15	Woning	--	X	X	--	50,93	--	55,93
Wnp.57	1,5	Varsseveldsestraatweg 1 t/m 31	Appartement	X	X	X	56,07	51,3	--	56,3
Wnp.57	4,5	Varsseveldsestraatweg 1 t/m 31	Appartement	X	X	X	55,71	50,94	--	55,94
Wnp.57	7,5	Varsseveldsestraatweg 1 t/m 31	Appartement	X	X	X	54,9	50,13	--	55,13

<b>Geluidsbelastingen afkomstig van de indirecte hinder, in tabelvorm</b>										
Waar- neem- punt	Waar- neem- hoogte in meter	Adres	Type geluids- gevoelig object	Toetsperioden			Geluidsbelasting afkomstig van	L tenaal		
				dagerperiode (07:00 t/m 19:00)	avondperiode (19:00 t/m 23:00)	nachperiode (23:00 t/m 07:00)	dagerperiode (07:00 t/m 19:00)		avondperiode (19:00 t/m 23:00)	nachperiode (23:00 t/m 07:00)
<b>Hoogste geluidsbelastingen</b>										
		De Hoven 21					46	41	--	46
		De Hoven 23					39	34	--	39
		Geurdenstraat 1 t/m 81					46	41	--	46
		Geurdenstraat 2 t/m 88					38	33	--	38
		Geurdenstraat 65 t/m 89					42	37	--	42
		Hoekstraat 15					42	37	--	42
		Hoekstraat 17					45	40	--	45
		Hoekstraat 5					55	51	--	56
		Hoekstraat 6					56	52	--	57
		Hogestraat 11					39	34	--	39
		Hogestraat 13					30	25	--	30
		Hogestraat 15					27	22	--	27
		Hogestraat 17					26	21	--	26
		Hogestraat 19					25	20	--	25
		Hogestraat 20					42	38	--	43
		Hogestraat 21					39	34	--	39
		Hogestraat 22					43	38	--	43
		Hogestraat 26					51	47	--	52
		Hogestraat 28					48	45	--	50
		Hogestraat 32					48	44	--	49
		Hogestraat 33					47	42	--	47
		Hogestraat 34					47	42	--	47
		Hogestraat 35					47	42	--	47
		Hogestraat 4					55	51	--	56
		Hogestraat 4 t/m 4d					56	52	--	57
		Hogestraat 6a					56	52	--	57
		Varsseveldsestraatweg 1 t/m 31					56	51	--	56
<b>Toetsingskader</b>										
		Voorkeursgrenswaarden uit het Schrikkelcirculaire					50	45	40	50
		Maximaal toelaatbare geluidsbelasting uit het Schrikkelcirculaire					65	60	55	65
		Richtwaarden (stap 2) uit de VNG-publicatie 'Bedrijven en milieuzonering, editie 2009'					50	45	40	50
		Richtwaarden (stap 3) uit de VNG-publicatie 'Bedrijven en milieuzonering, editie 2009'					65	60	55	65

# Bijlage 5

## OVERZICHTSTEKENING 2: INVOERGEGEVENS VAN HET MODEL



Mobiele bron  
Puntbronnen  
Toetspunten  
Bodemgebieden  
Gebouwen  
Schermen

0 m 20 m  
schaal = 1 : 500



# Bijlage 6

RAPPORTAGE VAN HET MODEL





## Invoergegevens van het model

---

Rapport: Lijst van model eigenschappen  
Model: Albert Hein

Model eigenschap	
Omschrijving	Albert Hein
Verantwoordelijke	Johan
Rekenmethode	#2 Industrielawaai IL
Aangemaakt door	laptop op 28-8-2018
Laatst ingezien door	Johan op 4-10-2018
Model aangemaakt met	Geomilieu V4.41
Dagperiode	07:00 - 19:00
Avondperiode	19:00 - 23:00
Nachtperiode	23:00 - 07:00
Samengestelde periode	Etmaalwaarde
Waarde	Max(Dag, Avond + 5, Nacht + 10)
Standaard maaiveldhoogte	0
Rekenhoogte contouren	4
Detailniveau toetspunt resultaten	Bronresultaten
Detailniveau resultaten grids	Groepsresultaten
Meteorologische correctie	Toepassen standaard, 5,0
Standaard bodemfactor	0,0
Absorptiestandaarden	HMRI-II.8
Dynamische foutmarge	--
Clusteren gebouwen	Ja
Verwijderen binnenwanden	Ja

## Invoergegevens van het model

---

Commentaar

## Invoergegevens van het model

Rapport: Groepenbeheer  
 Model: Albert Hein  
 Hogestraat - Hogestraat  
 Lijst van: Alle items

Groep	Itemtype	Naam	Omschrijving
(hoofdgroep)	Grid		
(hoofdgroep)	Gebouw		
(hoofdgroep)	Schermb		
(hoofdgroep)	Hoogtelijn		
(hoofdgroep)	Hoogtelijn	1	
(hoofdgroep)	Hoogtelijn	2	
(hoofdgroep)	Mobiele bron	IH ZV	Zware vrachtwagen (30 km/uur)
(hoofdgroep)	Toetspunt	Wnp.01	Hogestraat 20
(hoofdgroep)	Toetspunt	Wnp.02	Hogestraat 20
(hoofdgroep)	Toetspunt	Wnp.03	Hoekstraat 5
(hoofdgroep)	Toetspunt	Wnp.04	Hoekstraat 5
(hoofdgroep)	Toetspunt	Wnp.05	Hogestraat 22
(hoofdgroep)	Toetspunt	Wnp.06	Hogestraat 22
(hoofdgroep)	Toetspunt	Wnp.07	Hogestraat 35
(hoofdgroep)	Toetspunt	Wnp.08	Hogestraat 33
(hoofdgroep)	Toetspunt	Wnp.09	Hogestraat 33
(hoofdgroep)	Toetspunt	Wnp.10	Hogestraat 21
(hoofdgroep)	Toetspunt	Wnp.11	Hogestraat 21
(hoofdgroep)	Toetspunt	Wnp.12	Hoekstraat 6
(hoofdgroep)	Toetspunt	Wnp.13	Hoekstraat 6
(hoofdgroep)	Toetspunt	Wnp.14	Hoekstraat 6
(hoofdgroep)	Toetspunt	Wnp.15	Hoekstraat 6
(hoofdgroep)	Toetspunt	Wnp.16	Hoekstraat 6
(hoofdgroep)	Toetspunt	Wnp.17	Geurdenstraat 65 t/m 89
(hoofdgroep)	Toetspunt	Wnp.18	Geurdenstraat 65 t/m 89
(hoofdgroep)	Toetspunt	Wnp.19	Geurdenstraat 65 t/m 89
(hoofdgroep)	Toetspunt	Wnp.20	Geurdenstraat 65 t/m 89
(hoofdgroep)	Toetspunt	Wnp.21	Geurdenstraat 2 t/m 88
(hoofdgroep)	Toetspunt	Wnp.22	Geurdenstraat 2 t/m 88
(hoofdgroep)	Toetspunt	Wnp.23	Geurdenstraat 2 t/m 88
(hoofdgroep)	Toetspunt	Wnp.24	Geurdenstraat 2 t/m 88
(hoofdgroep)	Toetspunt	Wnp.25	Geurdenstraat 2 t/m 88
(hoofdgroep)	Toetspunt	Wnp.27	Hogestraat 19
(hoofdgroep)	Toetspunt	Wnp.28	Hogestraat 17
(hoofdgroep)	Toetspunt	Wnp.29	Hogestraat 15
(hoofdgroep)	Toetspunt	Wnp.30	Hogestraat 13
(hoofdgroep)	Toetspunt	Wnp.31	Hogestraat 11
(hoofdgroep)	Toetspunt	Wnp.32	Hogestraat 6a
(hoofdgroep)	Toetspunt	Wnp.33	Hogestraat 6a
(hoofdgroep)	Toetspunt	Wnp.34	Hogestraat 4
(hoofdgroep)	Toetspunt	Wnp.35	Hogestraat 4
(hoofdgroep)	Toetspunt	Wnp.36	Hogestraat 4 t/m 4d
(hoofdgroep)	Toetspunt	Wnp.37	Hogestraat 4 t/m 4d
(hoofdgroep)	Toetspunt	Wnp.38	Hogestraat 4 t/m 4d
(hoofdgroep)	Toetspunt	Wnp.39	Hogestraat 4 t/m 4d
(hoofdgroep)	Toetspunt	Wnp.40	Hogestraat 4 t/m 4d
(hoofdgroep)	Toetspunt	Wnp.41	Hogestraat 4 t/m 4d
(hoofdgroep)	Toetspunt	Wnp.42	Hoekstraat 5
(hoofdgroep)	Toetspunt	Wnp.42	Hogestraat 4 t/m 4d
(hoofdgroep)	Toetspunt	Wnp.43	Hoekstraat 5
(hoofdgroep)	Toetspunt	Wnp.43	De Hoven 23
(hoofdgroep)	Toetspunt	Wnp.44	De Hoven 23
(hoofdgroep)	Toetspunt	Wnp.45	De Hoven 21
(hoofdgroep)	Toetspunt	Wnp.46	De Hoven 21
(hoofdgroep)	Toetspunt	Wnp.47	Hogestraat 34
(hoofdgroep)	Toetspunt	Wnp.48	Hogestraat 32
(hoofdgroep)	Toetspunt	Wnp.49	Hogestraat 28
(hoofdgroep)	Toetspunt	Wnp.50	Geurdenstraat 2 t/m 88
(hoofdgroep)	Toetspunt	Wnp.50	Hogestraat 26
(hoofdgroep)	Toetspunt	Wnp.51	Geurdenstraat 1 t/m 81
(hoofdgroep)	Toetspunt	Wnp.52	Geurdenstraat 1 t/m 81
(hoofdgroep)	Toetspunt	Wnp.53	Geurdenstraat 1 t/m 81





























































































































































## Invoergegevens van het model

---

Rapport: Groepenbeheer  
Model: Albert Hein  
Hogestraat - Hogestraat  
Lijst van: Alle items

Groep	Itemtype	Naam	Omschrijving
ahn2	Hoogtelijn	24.5	
ahn2	Hoogtelijn	24.5	
ahn2	Hoogtelijn	24.5	
ahn2	Hoogtelijn	24.5	
ahn2	Hoogtelijn	24.5	
ahn2	Hoogtelijn	24.5	
ahn2	Hoogtelijn	24.5	
ahn2	Hoogtelijn	24.5	
ahn2	Hoogtelijn	24.5	
ahn2	Hoogtelijn	24.5	
ahn2	Hoogtelijn	24.5	
ahn2	Hoogtelijn	24.5	
ahn2	Hoogtelijn	24.5	
ahn2	Hoogtelijn	24.5	
ahn2	Hoogtelijn	24.5	
ahn2	Hoogtelijn	24.5	
ahn2	Hoogtelijn	24.5	
ahn2	Hoogtelijn	24.5	
ahn2	Hoogtelijn	24.5	
ahn2	Hoogtelijn	24.5	
ahn2	Hoogtelijn	24.5	
ahn2	Hoogtelijn	24.5	
ahn2	Hoogtelijn	24.5	
ahn2	Hoogtelijn	24.5	
ahn2	Hoogtelijn	24.5	
ahn2	Hoogtelijn	24.5	
ahn2	Hoogtelijn	24.5	
ahn2	Hoogtelijn	24.5	
ahn2	Hoogtelijn	24.5	
ahn2	Hoogtelijn	24.5	
ahn2	Hoogtelijn	24.5	
ahn2	Hoogtelijn	24.5	
ahn2	Hoogtelijn	24.5	
ahn2	Hoogtelijn	24.5	
ahn2	Hoogtelijn	24.5	
ahn2	Hoogtelijn	24.5	
ahn2	Hoogtelijn	24.5	
ahn2	Hoogtelijn	24.5	
ahn2	Hoogtelijn	24.5	
ahn2	Hoogtelijn	24.5	
ahn2	Hoogtelijn	24.5	

## Invoergegevens van het model

---

Rapport: Groepenbeheer  
Model: Albert Hein  
Hogestraat - Hogestraat  
Lijst van: Alle items

Groep	Itemtype	Naam	Omschrijving
ahn2	Hoogtelijn	24.5	
ahn2	Hoogtelijn	24.5	
ahn2	Hoogtelijn	24.5	
ahn2	Hoogtelijn	24.5	
ahn2	Hoogtelijn	24.5	
ahn2	Hoogtelijn	24.5	
ahn2	Hoogtelijn	24.5	
ahn2	Hoogtelijn	24.5	
ahn2	Hoogtelijn	24.5	
ahn2	Hoogtelijn	24.5	
ahn2	Hoogtelijn	24.5	
ahn2	Hoogtelijn	24.5	
ahn2	Hoogtelijn	24.5	
ahn2	Hoogtelijn	24.5	
ahn2	Hoogtelijn	24.5	
ahn2	Hoogtelijn	24.5	
ahn2	Hoogtelijn	24.5	
ahn2	Hoogtelijn	24.5	
ahn2	Hoogtelijn	24.5	
ahn2	Hoogtelijn	24.5	
ahn2	Hoogtelijn	24.5	
ahn2	Hoogtelijn	24.5	
ahn2	Hoogtelijn	24.5	
ahn2	Hoogtelijn	24.5	
ahn2	Hoogtelijn	24.5	
ahn2	Hoogtelijn	24.5	
ahn2	Hoogtelijn	24.5	
ahn2	Hoogtelijn	24.5	
ahn2	Hoogtelijn	24.5	
ahn2	Hoogtelijn	24.5	
ahn2	Hoogtelijn	24.5	
ahn2	Hoogtelijn	24.5	
ahn2	Hoogtelijn	24.5	
ahn2	Hoogtelijn	24.5	
ahn2	Hoogtelijn	24.5	
ahn2	Hoogtelijn	24.5	
ahn2	Hoogtelijn	24.5	
ahn2	Hoogtelijn	24.5	
ahn2	Hoogtelijn	24.5	
ahn2	Hoogtelijn	24.5	
ahn2	Hoogtelijn	24.5	
ahn2	Hoogtelijn	24.5	
ahn2	Hoogtelijn	24.5	
ahn2	Hoogtelijn	24.5	
ahn2	Hoogtelijn	24.5	
ahn2	Hoogtelijn	24.5	
ahn2	Hoogtelijn	24.5	
ahn2	Hoogtelijn	24.5	





## Invoergegevens van het model

---

Rapport: Groepenbeheer  
 Model: Albert Hein  
 Hogestraat - Hogestraat  
 Lijst van: Alle items

Groep	Itemtype	Naam	Omschrijving
ahn2	Hoogtelijn	24.5	
ahn2	Hoogtelijn	24.5	
ahn2	Hoogtelijn	24.5	
ahn2	Hoogtelijn	24.5	
ahn2	Hoogtelijn	24.5	
ahn2	Hoogtelijn	24.5	
ahn2	Hoogtelijn	24.5	
ahn2	Hoogtelijn	24.5	
ahn2	Hoogtelijn	24.5	
ahn2	Hoogtelijn	24.5	
ahn2	Hoogtelijn	24.5	
ahn2	Hoogtelijn	24.5	
ahn2	Hoogtelijn	24.5	
ahn2	Hoogtelijn	24.5	
ahn2	Hoogtelijn	24.5	
ahn2	Hoogtelijn	24.5	
ahn2	Hoogtelijn	24.5	
ahn2	Hoogtelijn	24.5	
ahn2	Hoogtelijn	24.5	
ahn2	Hoogtelijn	24.5	
ahn2	Hoogtelijn	24.5	
ahn2	Hoogtelijn	24.5	
ahn2	Hoogtelijn	24.5	
ahn2	Hoogtelijn	24.5	
ahn2	Hoogtelijn	24.5	
ahn2	Hoogtelijn	24.5	
ahn2	Hoogtelijn	24.5	
ahn2	Hoogtelijn	24.5	
ahn2	Hoogtelijn	24.5	
ahn2	Hoogtelijn	24.5	
ahn2	Hoogtelijn	24.5	
ahn2	Hoogtelijn	24.5	
ahn2	Hoogtelijn	24.5	
ahn2	Hoogtelijn	24.5	
ahn2	Hoogtelijn	24.5	
ahn2	Hoogtelijn	24.5	
ahn2	Hoogtelijn	24.5	
ahn2	Hoogtelijn	24.5	
ahn2	Hoogtelijn	24.5	
ahn2	Hoogtelijn	24.5	
ahn2	Hoogtelijn	24.5	
ahn2	Hoogtelijn	24.5	
ahn2	Hoogtelijn	24.5	
ahn2	Hoogtelijn	24.5	
ahn2	Hoogtelijn	24.5	
ahn2	Hoogtelijn	24.5	
ahn2	Hoogtelijn	24.5	
ahn2	Hoogtelijn	24.5	
ahn2	Hoogtelijn	24.5	





## Invoergegevens van het model

Rapport: Groepenbeheer  
Model: Albert Hein  
Hogestraat - Hogestraat  
Lijst van: Alle items

Groep	Itemtype	Naam	Omschrijving
ahn2	Hoogtelijn	25	
ahn2	Hoogtelijn	25	
ahn2	Hoogtelijn	25	
ahn2	Hoogtelijn	25	
ahn2	Hoogtelijn	25	
ahn2	Hoogtelijn	25	
ahn2	Hoogtelijn	25	
ahn2	Hoogtelijn	25	
ahn2	Hoogtelijn	25	
ahn2	Hoogtelijn	25	
ahn2	Hoogtelijn	25	
ahn2	Hoogtelijn	25	
ahn2	Hoogtelijn	25	
ahn2	Hoogtelijn	25	
ahn2	Hoogtelijn	25	
ahn2	Hoogtelijn	25	
ahn2	Hoogtelijn	25	
ahn2	Hoogtelijn	25	
ahn2	Hoogtelijn	25	
ahn2	Hoogtelijn	25	
ahn2	Hoogtelijn	25	
ahn2	Hoogtelijn	25	
ahn2	Hoogtelijn	25	
ahn2	Hoogtelijn	25	
ahn2	Hoogtelijn	25	
ahn2	Hoogtelijn	25	
ahn2	Hoogtelijn	25	
ahn2	Hoogtelijn	25	
ahn2	Hoogtelijn	25	
ahn2	Hoogtelijn	25	
ahn2	Hoogtelijn	25	
ahn2	Hoogtelijn	25	
ahn2	Hoogtelijn	25	
ahn2	Hoogtelijn	25	
ahn2	Hoogtelijn	25	
ahn2	Hoogtelijn	25	
ahn2	Hoogtelijn	25	
ahn2	Hoogtelijn	25	
ahn2	Hoogtelijn	25	
ahn2	Hoogtelijn	25	
ahn2	Hoogtelijn	25	
ahn2	Hoogtelijn	25	
ahn2	Hoogtelijn	25	
ahn2	Hoogtelijn	25	
ahn2	Hoogtelijn	25	















## Invoergegevens van het model

Rapport: Groepenbeheer  
Model: Albert Hein  
Hogestraat - Hogestraat  
Lijst van: Alle items

Groep	Itemtype	Naam	Omschrijving
ahn2	Hoogtelijn	25	
ahn2	Hoogtelijn	25	
ahn2	Hoogtelijn	25	
ahn2	Hoogtelijn	25	
ahn2	Hoogtelijn	25	
ahn2	Hoogtelijn	25	
ahn2	Hoogtelijn	25	
ahn2	Hoogtelijn	25	
ahn2	Hoogtelijn	25	
ahn2	Hoogtelijn	25	
ahn2	Hoogtelijn	25	
ahn2	Hoogtelijn	25	
ahn2	Hoogtelijn	25	
ahn2	Hoogtelijn	25	
ahn2	Hoogtelijn	25	
ahn2	Hoogtelijn	25	
ahn2	Hoogtelijn	25	
ahn2	Hoogtelijn	25	
ahn2	Hoogtelijn	25	
ahn2	Hoogtelijn	25	
ahn2	Hoogtelijn	25	
ahn2	Hoogtelijn	25	
ahn2	Hoogtelijn	25	
ahn2	Hoogtelijn	25	
ahn2	Hoogtelijn	25	
ahn2	Hoogtelijn	25	
ahn2	Hoogtelijn	25	
ahn2	Hoogtelijn	25	
ahn2	Hoogtelijn	25	
ahn2	Hoogtelijn	25	
ahn2	Hoogtelijn	25	
ahn2	Hoogtelijn	25	
ahn2	Hoogtelijn	25	
ahn2	Hoogtelijn	25	
ahn2	Hoogtelijn	25	
ahn2	Hoogtelijn	25	
ahn2	Hoogtelijn	25	
ahn2	Hoogtelijn	25	
ahn2	Hoogtelijn	25	
ahn2	Hoogtelijn	25	
ahn2	Hoogtelijn	25	
ahn2	Hoogtelijn	25	
ahn2	Hoogtelijn	25	
ahn2	Hoogtelijn	25	
ahn2	Hoogtelijn	25	
ahn2	Hoogtelijn	25	
ahn2	Hoogtelijn	25	
ahn2	Hoogtelijn	25	
ahn2	Hoogtelijn	25	
ahn2	Hoogtelijn	25	
ahn2	Hoogtelijn	25	
ahn2	Hoogtelijn	25	
ahn2	Hoogtelijn	25	
ahn2	Hoogtelijn	25	
ahn2	Hoogtelijn	25	
ahn2	Hoogtelijn	25	

## Invoergegevens van het model

---

Rapport: Groepenbeheer  
Model: Albert Hein  
Hogestraat - Hogestraat  
Lijst van: Alle items

Groep	Itemtype	Naam	Omschrijving
ahn2	Hoogtelijn	25	
ahn2	Hoogtelijn	25	
ahn2	Hoogtelijn	25	
ahn2	Hoogtelijn	25	
ahn2	Hoogtelijn	25	
ahn2	Hoogtelijn	25	
ahn2	Hoogtelijn	25	
ahn2	Hoogtelijn	25	
ahn2	Hoogtelijn	25	
ahn2	Hoogtelijn	25	
ahn2	Hoogtelijn	25	
ahn2	Hoogtelijn	25	
ahn2	Hoogtelijn	25	
ahn2	Hoogtelijn	25	
ahn2	Hoogtelijn	25	
ahn2	Hoogtelijn	25	
ahn2	Hoogtelijn	25	
ahn2	Hoogtelijn	25	
ahn2	Hoogtelijn	25	
ahn2	Hoogtelijn	25	
ahn2	Hoogtelijn	25	
ahn2	Hoogtelijn	25	
ahn2	Hoogtelijn	25	
ahn2	Hoogtelijn	25	
ahn2	Hoogtelijn	25	
ahn2	Hoogtelijn	25	
ahn2	Hoogtelijn	25	
ahn2	Hoogtelijn	25	
ahn2	Hoogtelijn	25	
ahn2	Hoogtelijn	25	
ahn2	Hoogtelijn	25	
ahn2	Hoogtelijn	25	
ahn2	Hoogtelijn	25	
ahn2	Hoogtelijn	25	
ahn2	Hoogtelijn	25	
ahn2	Hoogtelijn	25	
ahn2	Hoogtelijn	25	
ahn2	Hoogtelijn	25	
ahn2	Hoogtelijn	25	
ahn2	Hoogtelijn	25	
ahn2	Hoogtelijn	25	
ahn2	Hoogtelijn	25	
ahn2	Hoogtelijn	25	
ahn2	Hoogtelijn	25	
ahn2	Hoogtelijn	25	
ahn2	Hoogtelijn	25	
ahn2	Hoogtelijn	25	
ahn2	Hoogtelijn	25	



## Invoergegevens van het model

---

Rapport: Groepenbeheer  
Model: Albert Hein  
Hogestraat - Hogestraat  
Lijst van: Alle items

Groep	Itemtype	Naam	Omschrijving
ahn2	Hoogtelijn	25	
ahn2	Hoogtelijn	25	
ahn2	Hoogtelijn	25	
ahn2	Hoogtelijn	25	
ahn2	Hoogtelijn	25	
ahn2	Hoogtelijn	25	
ahn2	Hoogtelijn	25	
ahn2	Hoogtelijn	25	
ahn2	Hoogtelijn	25	
ahn2	Hoogtelijn	25	
ahn2	Hoogtelijn	25	
ahn2	Hoogtelijn	25	
ahn2	Hoogtelijn	25	
ahn2	Hoogtelijn	25	
ahn2	Hoogtelijn	25	
ahn2	Hoogtelijn	25	
ahn2	Hoogtelijn	25	
ahn2	Hoogtelijn	25	
ahn2	Hoogtelijn	25	
ahn2	Hoogtelijn	25	
ahn2	Hoogtelijn	25	
ahn2	Hoogtelijn	25	
ahn2	Hoogtelijn	25	
ahn2	Hoogtelijn	25	
ahn2	Hoogtelijn	25	
ahn2	Hoogtelijn	25	
ahn2	Hoogtelijn	25	
ahn2	Hoogtelijn	25	
ahn2	Hoogtelijn	25	
ahn2	Hoogtelijn	25	
ahn2	Hoogtelijn	25	
ahn2	Hoogtelijn	25	
ahn2	Hoogtelijn	25	
ahn2	Hoogtelijn	25	
ahn2	Hoogtelijn	25	
ahn2	Hoogtelijn	25	
ahn2	Hoogtelijn	25	
ahn2	Hoogtelijn	25	
ahn2	Hoogtelijn	25	
ahn2	Hoogtelijn	25	
ahn2	Hoogtelijn	25	
ahn2	Hoogtelijn	25	
ahn2	Hoogtelijn	25	
ahn2	Hoogtelijn	25	
ahn2	Hoogtelijn	25	
ahn2	Hoogtelijn	25	
ahn2	Hoogtelijn	25	
ahn2	Hoogtelijn	25	
ahn2	Hoogtelijn	25	
ahn2	Hoogtelijn	25	
ahn2	Hoogtelijn	25	
ahn2	Hoogtelijn	25	
ahn2	Hoogtelijn	25	
ahn2	Hoogtelijn	25	
ahn2	Hoogtelijn	25	
ahn2	Hoogtelijn	25	
ahn2	Hoogtelijn	25	





















## Invoergegevens van het model

---

Rapport: Groepenbeheer  
Model: Albert Hein  
Hogestraat - Hogestraat  
Lijst van: Alle items

Groep	Itemtype	Naam	Omschrijving
ahn2	Hoogtelijn	25	
ahn2	Hoogtelijn	25	
ahn2	Hoogtelijn	25	
ahn2	Hoogtelijn	25	
ahn2	Hoogtelijn	25	
ahn2	Hoogtelijn	25	
ahn2	Hoogtelijn	25	
ahn2	Hoogtelijn	25	
ahn2	Hoogtelijn	25	
ahn2	Hoogtelijn	25	
ahn2	Hoogtelijn	25	
ahn2	Hoogtelijn	25	
ahn2	Hoogtelijn	25	
ahn2	Hoogtelijn	25	
ahn2	Hoogtelijn	25	
ahn2	Hoogtelijn	25	
ahn2	Hoogtelijn	25	
ahn2	Hoogtelijn	25	
ahn2	Hoogtelijn	25	
ahn2	Hoogtelijn	25	
ahn2	Hoogtelijn	25	
ahn2	Hoogtelijn	25	
ahn2	Hoogtelijn	25	
ahn2	Hoogtelijn	25	
ahn2	Hoogtelijn	25	
ahn2	Hoogtelijn	25	
ahn2	Hoogtelijn	25	
ahn2	Hoogtelijn	25	
ahn2	Hoogtelijn	25	
ahn2	Hoogtelijn	25	
ahn2	Hoogtelijn	25	
ahn2	Hoogtelijn	25	
ahn2	Hoogtelijn	25	
ahn2	Hoogtelijn	25	
ahn2	Hoogtelijn	25	
ahn2	Hoogtelijn	25	
ahn2	Hoogtelijn	25	
ahn2	Hoogtelijn	25	
ahn2	Hoogtelijn	25	
ahn2	Hoogtelijn	25	
ahn2	Hoogtelijn	25	
ahn2	Hoogtelijn	25	
ahn2	Hoogtelijn	25	
ahn2	Hoogtelijn	25	
ahn2	Hoogtelijn	25	
ahn2	Hoogtelijn	25	
ahn2	Hoogtelijn	25	
ahn2	Hoogtelijn	25	
ahn2	Hoogtelijn	25	
ahn2	Hoogtelijn	25	
ahn2	Hoogtelijn	25	
ahn2	Hoogtelijn	25	
ahn2	Hoogtelijn	25	
ahn2	Hoogtelijn	25	

## Invoergegevens van het model

---

Rapport: Groepenbeheer  
Model: Albert Hein  
Hogestraat - Hogestraat  
Lijst van: Alle items

Groep	Itemtype	Naam	Omschrijving
ahn2	Hoogtelijn	25	
ahn2	Hoogtelijn	25	
ahn2	Hoogtelijn	25	
ahn2	Hoogtelijn	25	
ahn2	Hoogtelijn	25	
ahn2	Hoogtelijn	25	
ahn2	Hoogtelijn	25	
ahn2	Hoogtelijn	25	
ahn2	Hoogtelijn	25	
ahn2	Hoogtelijn	25	
ahn2	Hoogtelijn	25	
ahn2	Hoogtelijn	25	
ahn2	Hoogtelijn	25	
ahn2	Hoogtelijn	25	
ahn2	Hoogtelijn	25	
ahn2	Hoogtelijn	25	
ahn2	Hoogtelijn	25	
ahn2	Hoogtelijn	25	
ahn2	Hoogtelijn	25	
ahn2	Hoogtelijn	25	
ahn2	Hoogtelijn	25	
ahn2	Hoogtelijn	25	
ahn2	Hoogtelijn	25	
ahn2	Hoogtelijn	25	
ahn2	Hoogtelijn	25	
ahn2	Hoogtelijn	25	
ahn2	Hoogtelijn	25	
ahn2	Hoogtelijn	25	
ahn2	Hoogtelijn	25	
ahn2	Hoogtelijn	25	
ahn2	Hoogtelijn	25	
ahn2	Hoogtelijn	25	
ahn2	Hoogtelijn	25	
ahn2	Hoogtelijn	25	
ahn2	Hoogtelijn	25	
ahn2	Hoogtelijn	25	
ahn2	Hoogtelijn	25	
ahn2	Hoogtelijn	25	
ahn2	Hoogtelijn	25	
ahn2	Hoogtelijn	25	
ahn2	Hoogtelijn	25	
ahn2	Hoogtelijn	25	
ahn2	Hoogtelijn	25	
ahn2	Hoogtelijn	25	
ahn2	Hoogtelijn	25	
ahn2	Hoogtelijn	25	
ahn2	Hoogtelijn	25	
ahn2	Hoogtelijn	25	
ahn2	Hoogtelijn	25	
ahn2	Hoogtelijn	25	
ahn2	Hoogtelijn	25	
ahn2	Hoogtelijn	25	
ahn2	Hoogtelijn	25	
ahn2	Hoogtelijn	25	
ahn2	Hoogtelijn	25	
ahn2	Hoogtelijn	25	
ahn2	Hoogtelijn	25	
ahn2	Hoogtelijn	25	





## Invoergegevens van het model

---

Rapport: Groepenbeheer  
Model: Albert Hein  
Hogestraat - Hogestraat  
Lijst van: Alle items

Groep	Itemtype	Naam	Omschrijving
ahn2	Hoogtelijn	25	
ahn2	Hoogtelijn	25	
ahn2	Hoogtelijn	25	
ahn2	Hoogtelijn	25	
ahn2	Hoogtelijn	25	
ahn2	Hoogtelijn	25	
ahn2	Hoogtelijn	25	
ahn2	Hoogtelijn	25	
ahn2	Hoogtelijn	25	
ahn2	Hoogtelijn	25	
ahn2	Hoogtelijn	25	
ahn2	Hoogtelijn	25	
ahn2	Hoogtelijn	25	
ahn2	Hoogtelijn	25	
ahn2	Hoogtelijn	25	
ahn2	Hoogtelijn	25	
ahn2	Hoogtelijn	25	
ahn2	Hoogtelijn	25	
ahn2	Hoogtelijn	25	
ahn2	Hoogtelijn	25	
ahn2	Hoogtelijn	25	
ahn2	Hoogtelijn	25	
ahn2	Hoogtelijn	25	
ahn2	Hoogtelijn	25	
ahn2	Hoogtelijn	25	
ahn2	Hoogtelijn	25	
ahn2	Hoogtelijn	25	
ahn2	Hoogtelijn	25	
ahn2	Hoogtelijn	25	
ahn2	Hoogtelijn	25	
ahn2	Hoogtelijn	25	
ahn2	Hoogtelijn	25	
ahn2	Hoogtelijn	25	
ahn2	Hoogtelijn	25	
ahn2	Hoogtelijn	25	
ahn2	Hoogtelijn	25	
ahn2	Hoogtelijn	25	
ahn2	Hoogtelijn	25	
ahn2	Hoogtelijn	25	
ahn2	Hoogtelijn	25	
ahn2	Hoogtelijn	25	
ahn2	Hoogtelijn	25	
ahn2	Hoogtelijn	25	
ahn2	Hoogtelijn	25	

## Invoergegevens van het model

---

Rapport: Groepenbeheer  
Model: Albert Hein  
Hogestraat - Hogestraat  
Lijst van: Alle items

Groep	Itemtype	Naam	Omschrijving
ahn2	Hoogtelijn	25	
ahn2	Hoogtelijn	25	
ahn2	Hoogtelijn	25	
ahn2	Hoogtelijn	25	
ahn2	Hoogtelijn	25	
ahn2	Hoogtelijn	25	
ahn2	Hoogtelijn	25	
ahn2	Hoogtelijn	25	
ahn2	Hoogtelijn	25	
ahn2	Hoogtelijn	25	
ahn2	Hoogtelijn	25	
ahn2	Hoogtelijn	25	
ahn2	Hoogtelijn	25	
ahn2	Hoogtelijn	25	
ahn2	Hoogtelijn	25	
ahn2	Hoogtelijn	25	
ahn2	Hoogtelijn	25	
ahn2	Hoogtelijn	25	
ahn2	Hoogtelijn	25	
ahn2	Hoogtelijn	25	
ahn2	Hoogtelijn	25	
ahn2	Hoogtelijn	25	
ahn2	Hoogtelijn	25	
ahn2	Hoogtelijn	25	
ahn2	Hoogtelijn	25	
ahn2	Hoogtelijn	25	
ahn2	Hoogtelijn	25	
ahn2	Hoogtelijn	25	
ahn2	Hoogtelijn	25	
ahn2	Hoogtelijn	25	
ahn2	Hoogtelijn	25	
ahn2	Hoogtelijn	25	
ahn2	Hoogtelijn	25	
ahn2	Hoogtelijn	25	
ahn2	Hoogtelijn	25	
ahn2	Hoogtelijn	25	
ahn2	Hoogtelijn	25	
ahn2	Hoogtelijn	25	
ahn2	Hoogtelijn	25	
ahn2	Hoogtelijn	25	
ahn2	Hoogtelijn	25	
ahn2	Hoogtelijn	25	
ahn2	Hoogtelijn	25	
ahn2	Hoogtelijn	25	
ahn2	Hoogtelijn	25	
ahn2	Hoogtelijn	25	
ahn2	Hoogtelijn	25	
ahn2	Hoogtelijn	25	
ahn2	Hoogtelijn	25	





## Invoergegevens van het model

---

Rapport: Groepenbeheer  
Model: Albert Hein  
Hogestraat - Hogestraat  
Lijst van: Alle items

Groep	Itemtype	Naam	Omschrijving
ahn2	Hoogtelijn	25	
ahn2	Hoogtelijn	25	
ahn2	Hoogtelijn	25	
ahn2	Hoogtelijn	25	
ahn2	Hoogtelijn	25	
ahn2	Hoogtelijn	25	
ahn2	Hoogtelijn	25	
ahn2	Hoogtelijn	25	
ahn2	Hoogtelijn	25	
ahn2	Hoogtelijn	25	
ahn2	Hoogtelijn	25	
ahn2	Hoogtelijn	25	
ahn2	Hoogtelijn	25	
ahn2	Hoogtelijn	25	
ahn2	Hoogtelijn	25	
ahn2	Hoogtelijn	25	
ahn2	Hoogtelijn	25	
ahn2	Hoogtelijn	25	
ahn2	Hoogtelijn	25	
ahn2	Hoogtelijn	25	
ahn2	Hoogtelijn	25	
ahn2	Hoogtelijn	25	
ahn2	Hoogtelijn	25	
ahn2	Hoogtelijn	25	
ahn2	Hoogtelijn	25	
ahn2	Hoogtelijn	25	
ahn2	Hoogtelijn	25	
ahn2	Hoogtelijn	25	
ahn2	Hoogtelijn	25	
ahn2	Hoogtelijn	25	
ahn2	Hoogtelijn	25	
ahn2	Hoogtelijn	25	
ahn2	Hoogtelijn	25	
ahn2	Hoogtelijn	25	
ahn2	Hoogtelijn	25	
ahn2	Hoogtelijn	25	
ahn2	Hoogtelijn	25	
ahn2	Hoogtelijn	25	
ahn2	Hoogtelijn	25	
ahn2	Hoogtelijn	25	
ahn2	Hoogtelijn	25	
ahn2	Hoogtelijn	25	
ahn2	Hoogtelijn	25	
ahn2	Hoogtelijn	25	
ahn2	Hoogtelijn	25	
ahn2	Hoogtelijn	25	
ahn2	Hoogtelijn	25	
ahn2	Hoogtelijn	25	
ahn2	Hoogtelijn	25	
ahn2	Hoogtelijn	25	















# Invoergegevens van het model

---

Rapport: Groepenbeheer  
Model: Albert Hein  
Hogestraat - Hogestraat  
Lijst van: Alle items

Groep	Itemtype	Naam	Omschrijving
ahn2	Hoogtelijn	25	
ahn2	Hoogtelijn	25	
ahn2	Hoogtelijn	25	
ahn2	Hoogtelijn	25	
ahn2	Hoogtelijn	25	
ahn2	Hoogtelijn	25	
ahn2	Hoogtelijn	25	
ahn2	Hoogtelijn	25	
ahn2	Hoogtelijn	25	
ahn2	Hoogtelijn	25	
ahn2	Hoogtelijn	25	
ahn2	Hoogtelijn	25	
ahn2	Hoogtelijn	25	
ahn2	Hoogtelijn	25	
ahn2	Hoogtelijn	25	
ahn2	Hoogtelijn	25	
ahn2	Hoogtelijn	25	
ahn2	Hoogtelijn	25	
ahn2	Hoogtelijn	25	
ahn2	Hoogtelijn	25	
ahn2	Hoogtelijn	25	
ahn2	Hoogtelijn	25	
ahn2	Hoogtelijn	25	
ahn2	Hoogtelijn	25	
ahn2	Hoogtelijn	25	
ahn2	Hoogtelijn	25	
ahn2	Hoogtelijn	25	
ahn2	Hoogtelijn	25	
ahn2	Hoogtelijn	25	
ahn2	Hoogtelijn	25	
ahn2	Hoogtelijn	25	
ahn2	Hoogtelijn	25	
ahn2	Hoogtelijn	25	
ahn2	Hoogtelijn	25	
ahn2	Hoogtelijn	25	
ahn2	Hoogtelijn	25	
ahn2	Hoogtelijn	25	
ahn2	Hoogtelijn	25	
ahn2	Hoogtelijn	25	
ahn2	Hoogtelijn	25	
ahn2	Hoogtelijn	25	
ahn2	Hoogtelijn	25	
ahn2	Hoogtelijn	25	
ahn2	Hoogtelijn	25	
ahn2	Hoogtelijn	25	
ahn2	Hoogtelijn	25	
ahn2	Hoogtelijn	25	
ahn2	Hoogtelijn	25	
ahn2	Hoogtelijn	25	
ahn2	Hoogtelijn	25	
ahn2	Hoogtelijn	25	

# Invoergegevens van het model

Rapport: Groepenbeheer  
Model: Albert Hein  
Hogestraat - Hogestraat  
Lijst van: Alle items

Groep	Itemtype	Naam	Omschrijving
ahn2	Hoogtelijn	25	
ahn2	Hoogtelijn	25	
ahn2	Hoogtelijn	25	
ahn2	Hoogtelijn	25	
ahn2	Hoogtelijn	25	
ahn2	Hoogtelijn	25	
ahn2	Hoogtelijn	25	
ahn2	Hoogtelijn	25	
ahn2	Hoogtelijn	25	
ahn2	Hoogtelijn	25	
ahn2	Hoogtelijn	25	
ahn2	Hoogtelijn	25	
ahn2	Hoogtelijn	25	
ahn2	Hoogtelijn	25	
ahn2	Hoogtelijn	25	
ahn2	Hoogtelijn	25	
ahn2	Hoogtelijn	25	
ahn2	Hoogtelijn	25	
ahn2	Hoogtelijn	25	
ahn2	Hoogtelijn	25	
ahn2	Hoogtelijn	25	
ahn2	Hoogtelijn	25	
ahn2	Hoogtelijn	25	
ahn2	Hoogtelijn	25	
ahn2	Hoogtelijn	25	
ahn2	Hoogtelijn	25	
ahn2	Hoogtelijn	25	
ahn2	Hoogtelijn	25	
ahn2	Hoogtelijn	25	
ahn2	Hoogtelijn	25	
ahn2	Hoogtelijn	25	
ahn2	Hoogtelijn	25	
ahn2	Hoogtelijn	25	
ahn2	Hoogtelijn	25	
ahn2	Hoogtelijn	25	
ahn2	Hoogtelijn	25	
ahn2	Hoogtelijn	25	
ahn2	Hoogtelijn	25	
ahn2	Hoogtelijn	25	
ahn2	Hoogtelijn	25	
ahn2	Hoogtelijn	25	
ahn2	Hoogtelijn	25	
ahn2	Hoogtelijn	25	
ahn2	Hoogtelijn	25	



## Invoergegevens van het model

---

Rapport: Groepenbeheer  
Model: Albert Hein  
Hogestraat - Hogestraat  
Lijst van: Alle items

Groep	Itemtype	Naam	Omschrijving
ahn2	Hoogtelijn	25	
ahn2	Hoogtelijn	25	
ahn2	Hoogtelijn	25	
ahn2	Hoogtelijn	25	
ahn2	Hoogtelijn	25	
ahn2	Hoogtelijn	25	
ahn2	Hoogtelijn	25	
ahn2	Hoogtelijn	25	
ahn2	Hoogtelijn	25	
ahn2	Hoogtelijn	25	
ahn2	Hoogtelijn	25	
ahn2	Hoogtelijn	25	
ahn2	Hoogtelijn	25	
ahn2	Hoogtelijn	25	
ahn2	Hoogtelijn	25	
ahn2	Hoogtelijn	25	
ahn2	Hoogtelijn	25	
ahn2	Hoogtelijn	25	
ahn2	Hoogtelijn	25	
ahn2	Hoogtelijn	25	
ahn2	Hoogtelijn	25	
ahn2	Hoogtelijn	25	
ahn2	Hoogtelijn	25	
ahn2	Hoogtelijn	25	
ahn2	Hoogtelijn	25	
ahn2	Hoogtelijn	25	
ahn2	Hoogtelijn	25	
ahn2	Hoogtelijn	25	
ahn2	Hoogtelijn	25	
ahn2	Hoogtelijn	25	
ahn2	Hoogtelijn	25	
ahn2	Hoogtelijn	25	
ahn2	Hoogtelijn	25	
ahn2	Hoogtelijn	25	
ahn2	Hoogtelijn	25	
ahn2	Hoogtelijn	25	
ahn2	Hoogtelijn	25	
ahn2	Hoogtelijn	25	
ahn2	Hoogtelijn	25	
ahn2	Hoogtelijn	25	
ahn2	Hoogtelijn	25	
ahn2	Hoogtelijn	25	
ahn2	Hoogtelijn	25	
ahn2	Hoogtelijn	25	
ahn2	Hoogtelijn	25	
ahn2	Hoogtelijn	25	
ahn2	Hoogtelijn	25	
ahn2	Hoogtelijn	25	





# Invoergegevens van het model

---

Rapport: Groepenbeheer  
Model: Albert Hein  
Hogestraat - Hogestraat  
Lijst van: Alle items

Groep	Itemtype	Naam	Omschrijving
ahn2	Hoogtelijn	25.5	
ahn2	Hoogtelijn	25.5	
ahn2	Hoogtelijn	25.5	
ahn2	Hoogtelijn	25.5	
ahn2	Hoogtelijn	25.5	
ahn2	Hoogtelijn	25.5	
ahn2	Hoogtelijn	25.5	
ahn2	Hoogtelijn	25.5	
ahn2	Hoogtelijn	25.5	
ahn2	Hoogtelijn	25.5	
ahn2	Hoogtelijn	25.5	
ahn2	Hoogtelijn	25.5	
ahn2	Hoogtelijn	25.5	
ahn2	Hoogtelijn	25.5	
ahn2	Hoogtelijn	25.5	
ahn2	Hoogtelijn	25.5	
ahn2	Hoogtelijn	25.5	
ahn2	Hoogtelijn	25.5	
ahn2	Hoogtelijn	25.5	
ahn2	Hoogtelijn	25.5	
ahn2	Hoogtelijn	25.5	
ahn2	Hoogtelijn	25.5	
ahn2	Hoogtelijn	25.5	
ahn2	Hoogtelijn	25.5	
ahn2	Hoogtelijn	25.5	
ahn2	Hoogtelijn	25.5	
ahn2	Hoogtelijn	25.5	
ahn2	Hoogtelijn	25.5	
ahn2	Hoogtelijn	25.5	
ahn2	Hoogtelijn	25.5	
ahn2	Hoogtelijn	25.5	
ahn2	Hoogtelijn	25.5	
ahn2	Hoogtelijn	25.5	
ahn2	Hoogtelijn	25.5	
ahn2	Hoogtelijn	25.5	
ahn2	Hoogtelijn	25.5	
ahn2	Hoogtelijn	25.5	
ahn2	Hoogtelijn	25.5	
ahn2	Hoogtelijn	25.5	
ahn2	Hoogtelijn	25.5	
ahn2	Hoogtelijn	25.5	
ahn2	Hoogtelijn	25.5	
ahn2	Hoogtelijn	25.5	
ahn2	Hoogtelijn	25.5	
ahn2	Hoogtelijn	25.5	
ahn2	Hoogtelijn	25.5	
ahn2	Hoogtelijn	25.5	
ahn2	Hoogtelijn	25.5	
ahn2	Hoogtelijn	25.5	
ahn2	Hoogtelijn	25.5	
ahn2	Hoogtelijn	25.5	
ahn2	Hoogtelijn	25.5	
ahn2	Hoogtelijn	25.5	
ahn2	Hoogtelijn	25.5	
ahn2	Hoogtelijn	25.5	
ahn2	Hoogtelijn	25.5	
ahn2	Hoogtelijn	25.5	













## Invoergegevens van het model

---

Rapport: Groepenbeheer  
Model: Albert Hein  
Hogestraat - Hogestraat  
Lijst van: Alle items

Groep	Itemtype	Naam	Omschrijving
ahn2	Hoogtelijn	25.5	
ahn2	Hoogtelijn	25.5	
ahn2	Hoogtelijn	25.5	
ahn2	Hoogtelijn	25.5	
ahn2	Hoogtelijn	25.5	
ahn2	Hoogtelijn	25.5	
ahn2	Hoogtelijn	25.5	
ahn2	Hoogtelijn	25.5	
ahn2	Hoogtelijn	25.5	
ahn2	Hoogtelijn	25.5	
ahn2	Hoogtelijn	25.5	
ahn2	Hoogtelijn	25.5	
ahn2	Hoogtelijn	25.5	
ahn2	Hoogtelijn	25.5	
ahn2	Hoogtelijn	25.5	
ahn2	Hoogtelijn	25.5	
ahn2	Hoogtelijn	25.5	
ahn2	Hoogtelijn	25.5	
ahn2	Hoogtelijn	25.5	
ahn2	Hoogtelijn	25.5	
ahn2	Hoogtelijn	25.5	
ahn2	Hoogtelijn	25.5	
ahn2	Hoogtelijn	25.5	
ahn2	Hoogtelijn	25.5	
ahn2	Hoogtelijn	25.5	
ahn2	Hoogtelijn	25.5	
ahn2	Hoogtelijn	25.5	
ahn2	Hoogtelijn	25.5	
ahn2	Hoogtelijn	25.5	
ahn2	Hoogtelijn	25.5	
ahn2	Hoogtelijn	25.5	
ahn2	Hoogtelijn	25.5	
ahn2	Hoogtelijn	25.5	
ahn2	Hoogtelijn	25.5	
ahn2	Hoogtelijn	25.5	
ahn2	Hoogtelijn	25.5	
ahn2	Hoogtelijn	25.5	
ahn2	Hoogtelijn	25.5	
ahn2	Hoogtelijn	25.5	
ahn2	Hoogtelijn	25.5	
ahn2	Hoogtelijn	25.5	
ahn2	Hoogtelijn	25.5	
ahn2	Hoogtelijn	25.5	
ahn2	Hoogtelijn	25.5	
ahn2	Hoogtelijn	25.5	
ahn2	Hoogtelijn	25.5	
ahn2	Hoogtelijn	25.5	
ahn2	Hoogtelijn	25.5	
ahn2	Hoogtelijn	25.5	
ahn2	Hoogtelijn	25.5	
ahn2	Hoogtelijn	25.5	
ahn2	Hoogtelijn	25.5	
ahn2	Hoogtelijn	25.5	
ahn2	Hoogtelijn	25.5	



## Invoergegevens van het model

---

Rapport: Groepenbeheer  
Model: Albert Hein  
Hogestraat - Hogestraat  
Lijst van: Alle items

Groep	Itemtype	Naam	Omschrijving
ahn2	Hoogtelijn	25.5	
ahn2	Hoogtelijn	25.5	
ahn2	Hoogtelijn	25.5	
ahn2	Hoogtelijn	25.5	
ahn2	Hoogtelijn	25.5	
ahn2	Hoogtelijn	25.5	
ahn2	Hoogtelijn	25.5	
ahn2	Hoogtelijn	25.5	
ahn2	Hoogtelijn	25.5	
ahn2	Hoogtelijn	25.5	
ahn2	Hoogtelijn	25.5	
ahn2	Hoogtelijn	25.5	
ahn2	Hoogtelijn	25.5	
ahn2	Hoogtelijn	25.5	
ahn2	Hoogtelijn	25.5	
ahn2	Hoogtelijn	25.5	
ahn2	Hoogtelijn	25.5	
ahn2	Hoogtelijn	25.5	
ahn2	Hoogtelijn	25.5	
ahn2	Hoogtelijn	25.5	
ahn2	Hoogtelijn	25.5	
ahn2	Hoogtelijn	25.5	
ahn2	Hoogtelijn	25.5	
ahn2	Hoogtelijn	25.5	
ahn2	Hoogtelijn	25.5	
ahn2	Hoogtelijn	25.5	
ahn2	Hoogtelijn	25.5	
ahn2	Hoogtelijn	25.5	
ahn2	Hoogtelijn	25.5	
ahn2	Hoogtelijn	25.5	
ahn2	Hoogtelijn	25.5	
ahn2	Hoogtelijn	25.5	
ahn2	Hoogtelijn	25.5	
ahn2	Hoogtelijn	25.5	
ahn2	Hoogtelijn	25.5	
ahn2	Hoogtelijn	25.5	
ahn2	Hoogtelijn	25.5	
ahn2	Hoogtelijn	25.5	
ahn2	Hoogtelijn	25.5	
ahn2	Hoogtelijn	25.5	
ahn2	Hoogtelijn	25.5	
ahn2	Hoogtelijn	25.5	
ahn2	Hoogtelijn	25.5	
ahn2	Hoogtelijn	25.5	
ahn2	Hoogtelijn	25.5	
ahn2	Hoogtelijn	25.5	
ahn2	Hoogtelijn	25.5	
ahn2	Hoogtelijn	25.5	
ahn2	Hoogtelijn	25.5	
ahn2	Hoogtelijn	25.5	
ahn2	Hoogtelijn	25.5	
ahn2	Hoogtelijn	25.5	
ahn2	Hoogtelijn	25.5	
ahn2	Hoogtelijn	25.5	
ahn2	Hoogtelijn	25.5	
ahn2	Hoogtelijn	25.5	

## Invoergegevens van het model

---

Rapport: Groepenbeheer  
Model: Albert Hein  
Hogestraat - Hogestraat  
Lijst van: Alle items

Groep	Itemtype	Naam	Omschrijving
ahn2	Hoogtelijn	25.5	
ahn2	Hoogtelijn	25.5	
ahn2	Hoogtelijn	25.5	
ahn2	Hoogtelijn	25.5	
ahn2	Hoogtelijn	25.5	
ahn2	Hoogtelijn	25.5	
ahn2	Hoogtelijn	25.5	
ahn2	Hoogtelijn	25.5	
ahn2	Hoogtelijn	25.5	
ahn2	Hoogtelijn	25.5	
ahn2	Hoogtelijn	25.5	
ahn2	Hoogtelijn	25.5	
ahn2	Hoogtelijn	25.5	
ahn2	Hoogtelijn	25.5	
ahn2	Hoogtelijn	25.5	
ahn2	Hoogtelijn	25.5	
ahn2	Hoogtelijn	25.5	
ahn2	Hoogtelijn	25.5	
ahn2	Hoogtelijn	25.5	
ahn2	Hoogtelijn	25.5	
ahn2	Hoogtelijn	25.5	
ahn2	Hoogtelijn	25.5	
ahn2	Hoogtelijn	25.5	
ahn2	Hoogtelijn	25.5	
ahn2	Hoogtelijn	25.5	
ahn2	Hoogtelijn	25.5	
ahn2	Hoogtelijn	25.5	
ahn2	Hoogtelijn	25.5	
ahn2	Hoogtelijn	25.5	
ahn2	Hoogtelijn	25.5	
ahn2	Hoogtelijn	25.5	
ahn2	Hoogtelijn	25.5	
ahn2	Hoogtelijn	25.5	
ahn2	Hoogtelijn	25.5	
ahn2	Hoogtelijn	25.5	
ahn2	Hoogtelijn	25.5	
ahn2	Hoogtelijn	25.5	
ahn2	Hoogtelijn	25.5	
ahn2	Hoogtelijn	25.5	
ahn2	Hoogtelijn	25.5	
ahn2	Hoogtelijn	25.5	
ahn2	Hoogtelijn	25.5	
ahn2	Hoogtelijn	25.5	
ahn2	Hoogtelijn	25.5	
ahn2	Hoogtelijn	25.5	
ahn2	Hoogtelijn	25.5	
ahn2	Hoogtelijn	25.5	
ahn2	Hoogtelijn	25.5	
ahn2	Hoogtelijn	25.5	







## Invoergegevens van het model

Rapport: Groepenbeheer  
Model: Albert Hein  
Hogestraat - Hogestraat  
Lijst van: Alle items

Groep	Itemtype	Naam	Omschrijving
ahn2	Hoogtelijn	25.5	
ahn2	Hoogtelijn	25.5	
ahn2	Hoogtelijn	25.5	
ahn2	Hoogtelijn	25.5	
ahn2	Hoogtelijn	25.5	
ahn2	Hoogtelijn	25.5	
ahn2	Hoogtelijn	25.5	
ahn2	Hoogtelijn	25.5	
ahn2	Hoogtelijn	25.5	
ahn2	Hoogtelijn	25.5	
ahn2	Hoogtelijn	25.5	
ahn2	Hoogtelijn	25.5	
ahn2	Hoogtelijn	25.5	
ahn2	Hoogtelijn	25.5	
ahn2	Hoogtelijn	25.5	
ahn2	Hoogtelijn	25.5	
ahn2	Hoogtelijn	25.5	
ahn2	Hoogtelijn	25.5	
ahn2	Hoogtelijn	25.5	
ahn2	Hoogtelijn	25.5	
ahn2	Hoogtelijn	25.5	
ahn2	Hoogtelijn	25.5	
ahn2	Hoogtelijn	25.5	
ahn2	Hoogtelijn	25.5	
ahn2	Hoogtelijn	25.5	
ahn2	Hoogtelijn	25.5	
ahn2	Hoogtelijn	25.5	
ahn2	Hoogtelijn	25.5	
ahn2	Hoogtelijn	25.5	
ahn2	Hoogtelijn	25.5	
ahn2	Hoogtelijn	25.5	
ahn2	Hoogtelijn	25.5	
ahn2	Hoogtelijn	25.5	
ahn2	Hoogtelijn	25.5	
ahn2	Hoogtelijn	25.5	
ahn2	Hoogtelijn	25.5	
ahn2	Hoogtelijn	25.5	
ahn2	Hoogtelijn	25.5	
ahn2	Hoogtelijn	25.5	
ahn2	Hoogtelijn	25.5	
ahn2	Hoogtelijn	25.5	
ahn2	Hoogtelijn	25.5	
ahn2	Hoogtelijn	25.5	
ahn2	Hoogtelijn	25.5	
ahn2	Hoogtelijn	25.5	
ahn2	Hoogtelijn	25.5	
ahn2	Hoogtelijn	25.5	
ahn2	Hoogtelijn	25.5	
ahn2	Hoogtelijn	25.5	
ahn2	Hoogtelijn	25.5	
ahn2	Hoogtelijn	25.5	
ahn2	Hoogtelijn	25.5	
ahn2	Hoogtelijn	25.5	









## Invoergegevens van het model

Rapport: Groepenbeheer  
Model: Albert Hein  
Hogestraat - Hogestraat  
Lijst van: Alle items

Groep	Itemtype	Naam	Omschrijving
ahn2	Hoogtelijn	25.5	
ahn2	Hoogtelijn	25.5	
ahn2	Hoogtelijn	25.5	
ahn2	Hoogtelijn	25.5	
ahn2	Hoogtelijn	25.5	
ahn2	Hoogtelijn	25.5	
ahn2	Hoogtelijn	25.5	
ahn2	Hoogtelijn	25.5	
ahn2	Hoogtelijn	25.5	
ahn2	Hoogtelijn	25.5	
ahn2	Hoogtelijn	25.5	
ahn2	Hoogtelijn	25.5	
ahn2	Hoogtelijn	25.5	
ahn2	Hoogtelijn	25.5	
ahn2	Hoogtelijn	25.5	
ahn2	Hoogtelijn	25.5	
ahn2	Hoogtelijn	25.5	
ahn2	Hoogtelijn	25.5	
ahn2	Hoogtelijn	25.5	
ahn2	Hoogtelijn	25.5	
ahn2	Hoogtelijn	25.5	
ahn2	Hoogtelijn	25.5	
ahn2	Hoogtelijn	25.5	
ahn2	Hoogtelijn	25.5	
ahn2	Hoogtelijn	25.5	
ahn2	Hoogtelijn	25.5	
ahn2	Hoogtelijn	25.5	
ahn2	Hoogtelijn	25.5	
ahn2	Hoogtelijn	25.5	
ahn2	Hoogtelijn	25.5	
ahn2	Hoogtelijn	25.5	
ahn2	Hoogtelijn	25.5	
ahn2	Hoogtelijn	25.5	
ahn2	Hoogtelijn	25.5	
ahn2	Hoogtelijn	25.5	
ahn2	Hoogtelijn	25.5	
ahn2	Hoogtelijn	25.5	
ahn2	Hoogtelijn	25.5	
ahn2	Hoogtelijn	25.5	
ahn2	Hoogtelijn	25.5	
ahn2	Hoogtelijn	25.5	
ahn2	Hoogtelijn	25.5	
ahn2	Hoogtelijn	25.5	
ahn2	Hoogtelijn	25.5	
ahn2	Hoogtelijn	25.5	
ahn2	Hoogtelijn	25.5	
ahn2	Hoogtelijn	25.5	
ahn2	Hoogtelijn	25.5	
ahn2	Hoogtelijn	25.5	
ahn2	Hoogtelijn	25.5	



# Invoergegevens van het model

---

Rapport: Groepenbeheer  
Model: Albert Hein  
Hogestraat - Hogestraat  
Lijst van: Alle items

Groep	Itemtype	Naam	Omschrijving
ahn2	Hoogtelijn	25.5	
ahn2	Hoogtelijn	25.5	
ahn2	Hoogtelijn	25.5	
ahn2	Hoogtelijn	25.5	
ahn2	Hoogtelijn	25.5	
ahn2	Hoogtelijn	25.5	
ahn2	Hoogtelijn	25.5	
ahn2	Hoogtelijn	25.5	
ahn2	Hoogtelijn	25.5	
ahn2	Hoogtelijn	25.5	
ahn2	Hoogtelijn	25.5	
ahn2	Hoogtelijn	25.5	
ahn2	Hoogtelijn	25.5	
ahn2	Hoogtelijn	25.5	
ahn2	Hoogtelijn	25.5	
ahn2	Hoogtelijn	25.5	
ahn2	Hoogtelijn	25.5	
ahn2	Hoogtelijn	25.5	
ahn2	Hoogtelijn	25.5	
ahn2	Hoogtelijn	25.5	
ahn2	Hoogtelijn	25.5	
ahn2	Hoogtelijn	25.5	
ahn2	Hoogtelijn	25.5	
ahn2	Hoogtelijn	25.5	
ahn2	Hoogtelijn	25.5	
ahn2	Hoogtelijn	25.5	
ahn2	Hoogtelijn	25.5	
ahn2	Hoogtelijn	25.5	
ahn2	Hoogtelijn	25.5	
ahn2	Hoogtelijn	25.5	
ahn2	Hoogtelijn	25.5	
ahn2	Hoogtelijn	25.5	
ahn2	Hoogtelijn	25.5	
ahn2	Hoogtelijn	25.5	
ahn2	Hoogtelijn	25.5	
ahn2	Hoogtelijn	25.5	
ahn2	Hoogtelijn	25.5	
ahn2	Hoogtelijn	25.5	
ahn2	Hoogtelijn	25.5	
ahn2	Hoogtelijn	25.5	
ahn2	Hoogtelijn	25.5	
ahn2	Hoogtelijn	25.5	
ahn2	Hoogtelijn	25.5	
ahn2	Hoogtelijn	25.5	
ahn2	Hoogtelijn	25.5	
ahn2	Hoogtelijn	25.5	
ahn2	Hoogtelijn	25.5	
ahn2	Hoogtelijn	25.5	
ahn2	Hoogtelijn	25.5	
ahn2	Hoogtelijn	25.5	
ahn2	Hoogtelijn	25.5	

## Invoergegevens van het model

Rapport: Groepenbeheer  
Model: Albert Hein  
Hogestraat - Hogestraat  
Lijst van: Alle items

Groep	Itemtype	Naam	Omschrijving
ahn2	Hoogtelijn	25.5	
ahn2	Hoogtelijn	25.5	
ahn2	Hoogtelijn	25.5	
ahn2	Hoogtelijn	25.5	
ahn2	Hoogtelijn	25.5	
ahn2	Hoogtelijn	25.5	
ahn2	Hoogtelijn	25.5	
ahn2	Hoogtelijn	25.5	
ahn2	Hoogtelijn	25.5	
ahn2	Hoogtelijn	25.5	
ahn2	Hoogtelijn	25.5	
ahn2	Hoogtelijn	25.5	
ahn2	Hoogtelijn	25.5	
ahn2	Hoogtelijn	25.5	
ahn2	Hoogtelijn	25.5	
ahn2	Hoogtelijn	25.5	
ahn2	Hoogtelijn	25.5	
ahn2	Hoogtelijn	25.5	
ahn2	Hoogtelijn	25.5	
ahn2	Hoogtelijn	25.5	
ahn2	Hoogtelijn	25.5	
ahn2	Hoogtelijn	25.5	
ahn2	Hoogtelijn	25.5	
ahn2	Hoogtelijn	25.5	
ahn2	Hoogtelijn	25.5	
ahn2	Hoogtelijn	25.5	
ahn2	Hoogtelijn	25.5	
ahn2	Hoogtelijn	25.5	
ahn2	Hoogtelijn	25.5	
ahn2	Hoogtelijn	25.5	
ahn2	Hoogtelijn	25.5	
ahn2	Hoogtelijn	25.5	
ahn2	Hoogtelijn	25.5	
ahn2	Hoogtelijn	25.5	
ahn2	Hoogtelijn	25.5	
ahn2	Hoogtelijn	25.5	
ahn2	Hoogtelijn	25.5	
ahn2	Hoogtelijn	25.5	
ahn2	Hoogtelijn	25.5	
ahn2	Hoogtelijn	25.5	
ahn2	Hoogtelijn	25.5	
ahn2	Hoogtelijn	25.5	

## Invoergegevens van het model

---

Rapport: Groepenbeheer  
Model: Albert Hein  
Hogestraat - Hogestraat  
Lijst van: Alle items

Groep	Itemtype	Naam	Omschrijving
ahn2	Hoogtelijn	25.5	
ahn2	Hoogtelijn	25.5	
ahn2	Hoogtelijn	25.5	
ahn2	Hoogtelijn	25.5	
ahn2	Hoogtelijn	25.5	
ahn2	Hoogtelijn	25.5	
ahn2	Hoogtelijn	25.5	
ahn2	Hoogtelijn	25.5	
ahn2	Hoogtelijn	25.5	
ahn2	Hoogtelijn	25.5	
ahn2	Hoogtelijn	25.5	
ahn2	Hoogtelijn	25.5	
ahn2	Hoogtelijn	25.5	
ahn2	Hoogtelijn	25.5	
ahn2	Hoogtelijn	25.5	
ahn2	Hoogtelijn	25.5	
ahn2	Hoogtelijn	25.5	
ahn2	Hoogtelijn	25.5	
ahn2	Hoogtelijn	25.5	
ahn2	Hoogtelijn	25.5	
ahn2	Hoogtelijn	25.5	
ahn2	Hoogtelijn	25.5	
ahn2	Hoogtelijn	25.5	
ahn2	Hoogtelijn	25.5	
ahn2	Hoogtelijn	25.5	
ahn2	Hoogtelijn	25.5	
ahn2	Hoogtelijn	25.5	
ahn2	Hoogtelijn	25.5	
ahn2	Hoogtelijn	25.5	
ahn2	Hoogtelijn	25.5	
ahn2	Hoogtelijn	25.5	
ahn2	Hoogtelijn	25.5	
ahn2	Hoogtelijn	25.5	
ahn2	Hoogtelijn	25.5	
ahn2	Hoogtelijn	25.5	
ahn2	Hoogtelijn	25.5	
ahn2	Hoogtelijn	25.5	
ahn2	Hoogtelijn	25.5	
ahn2	Hoogtelijn	25.5	
ahn2	Hoogtelijn	25.5	
ahn2	Hoogtelijn	25.5	
ahn2	Hoogtelijn	25.5	
ahn2	Hoogtelijn	25.5	
ahn2	Hoogtelijn	25.5	
ahn2	Hoogtelijn	25.5	
ahn2	Hoogtelijn	25.5	
ahn2	Hoogtelijn	25.5	

























# Invoergegevens van het model

Rapport: Groepenbeheer  
Model: Albert Hein  
Hogestraat - Hogestraat  
Lijst van: Alle items

Groep	Itemtype	Naam	Omschrijving
ahn2	Hoogtelijn	26	
ahn2	Hoogtelijn	26	
ahn2	Hoogtelijn	26	
ahn2	Hoogtelijn	26	
ahn2	Hoogtelijn	26	
ahn2	Hoogtelijn	26	
ahn2	Hoogtelijn	26	
ahn2	Hoogtelijn	26	
ahn2	Hoogtelijn	26	
ahn2	Hoogtelijn	26	
ahn2	Hoogtelijn	26	
ahn2	Hoogtelijn	26	
ahn2	Hoogtelijn	26	
ahn2	Hoogtelijn	26	
ahn2	Hoogtelijn	26	
ahn2	Hoogtelijn	26	
ahn2	Hoogtelijn	26	
ahn2	Hoogtelijn	26	
ahn2	Hoogtelijn	26	
ahn2	Hoogtelijn	26	
ahn2	Hoogtelijn	26	
ahn2	Hoogtelijn	26	
ahn2	Hoogtelijn	26	
ahn2	Hoogtelijn	26	
ahn2	Hoogtelijn	26	
ahn2	Hoogtelijn	26	
ahn2	Hoogtelijn	26	
ahn2	Hoogtelijn	26	
ahn2	Hoogtelijn	26	
ahn2	Hoogtelijn	26	
ahn2	Hoogtelijn	26	
ahn2	Hoogtelijn	26	
ahn2	Hoogtelijn	26	
ahn2	Hoogtelijn	26	
ahn2	Hoogtelijn	26	
ahn2	Hoogtelijn	26	
ahn2	Hoogtelijn	26	
ahn2	Hoogtelijn	26	
ahn2	Hoogtelijn	26	
ahn2	Hoogtelijn	26	
ahn2	Hoogtelijn	26	
ahn2	Hoogtelijn	26	
ahn2	Hoogtelijn	26	
ahn2	Hoogtelijn	26	
ahn2	Hoogtelijn	26	
ahn2	Hoogtelijn	26	
ahn2	Hoogtelijn	26	
ahn2	Hoogtelijn	26	













# Invoergegevens van het model

Rapport: Groepenbeheer  
Model: Albert Hein  
Hogestraat - Hogestraat  
Lijst van: Alle items

Groep	Itemtype	Naam	Omschrijving
ahn2	Hoogtelijn	26.5	
ahn2	Hoogtelijn	26.5	
ahn2	Hoogtelijn	26.5	
ahn2	Hoogtelijn	26.5	
ahn2	Hoogtelijn	26.5	
ahn2	Hoogtelijn	26.5	
ahn2	Hoogtelijn	26.5	
ahn2	Hoogtelijn	26.5	
ahn2	Hoogtelijn	26.5	
ahn2	Hoogtelijn	26.5	
ahn2	Hoogtelijn	26.5	
ahn2	Hoogtelijn	26.5	
ahn2	Hoogtelijn	26.5	
ahn2	Hoogtelijn	26.5	
ahn2	Hoogtelijn	26.5	
ahn2	Hoogtelijn	26.5	
ahn2	Hoogtelijn	26.5	
ahn2	Hoogtelijn	26.5	
ahn2	Hoogtelijn	26.5	
ahn2	Hoogtelijn	26.5	
ahn2	Hoogtelijn	26.5	
ahn2	Hoogtelijn	26.5	
ahn2	Hoogtelijn	26.5	
ahn2	Hoogtelijn	26.5	
ahn2	Hoogtelijn	26.5	
ahn2	Hoogtelijn	26.5	
ahn2	Hoogtelijn	26.5	
ahn2	Hoogtelijn	26.5	
ahn2	Hoogtelijn	26.5	
ahn2	Hoogtelijn	26.5	
ahn2	Hoogtelijn	26.5	
ahn2	Hoogtelijn	26.5	
ahn2	Hoogtelijn	26.5	
ahn2	Hoogtelijn	26.5	
ahn2	Hoogtelijn	26.5	
ahn2	Hoogtelijn	26.5	
ahn2	Hoogtelijn	26.5	
ahn2	Hoogtelijn	26.5	
ahn2	Hoogtelijn	26.5	
ahn2	Hoogtelijn	26.5	
ahn2	Hoogtelijn	26.5	
ahn2	Hoogtelijn	26.5	
ahn2	Hoogtelijn	26.5	
ahn2	Hoogtelijn	26.5	
ahn2	Hoogtelijn	26.5	
ahn2	Hoogtelijn	26.5	
ahn2	Hoogtelijn	26.5	
ahn2	Hoogtelijn	26.5	









## Invoergegevens van het model

Rapport: Groepenbeheer  
Model: Albert Hein  
Hogestraat - Hogestraat  
Lijst van: Alle items

Groep	Itemtype	Naam	Omschrijving
ahn2	Hoogtelijn	26.5	
ahn2	Hoogtelijn	26.5	
ahn2	Hoogtelijn	26.5	
ahn2	Hoogtelijn	26.5	
ahn2	Hoogtelijn	26.5	
ahn2	Hoogtelijn	26.5	
ahn2	Hoogtelijn	26.5	
ahn2	Hoogtelijn	26.5	
ahn2	Hoogtelijn	26.5	
ahn2	Hoogtelijn	26.5	
ahn2	Hoogtelijn	26.5	
ahn2	Hoogtelijn	26.5	
ahn2	Hoogtelijn	26.5	
ahn2	Hoogtelijn	26.5	
ahn2	Hoogtelijn	26.5	
ahn2	Hoogtelijn	26.5	
ahn2	Hoogtelijn	26.5	
ahn2	Hoogtelijn	26.5	
ahn2	Hoogtelijn	26.5	
ahn2	Hoogtelijn	26.5	
ahn2	Hoogtelijn	26.5	
ahn2	Hoogtelijn	26.5	
ahn2	Hoogtelijn	26.5	
ahn2	Hoogtelijn	26.5	
ahn2	Hoogtelijn	26.5	
ahn2	Hoogtelijn	26.5	
ahn2	Hoogtelijn	26.5	
ahn2	Hoogtelijn	26.5	
ahn2	Hoogtelijn	26.5	
ahn2	Hoogtelijn	26.5	
ahn2	Hoogtelijn	26.5	
ahn2	Hoogtelijn	26.5	
ahn2	Hoogtelijn	26.5	
ahn2	Hoogtelijn	26.5	
ahn2	Hoogtelijn	26.5	
ahn2	Hoogtelijn	26.5	
ahn2	Hoogtelijn	26.5	
ahn2	Hoogtelijn	26.5	
ahn2	Hoogtelijn	26.5	
ahn2	Hoogtelijn	26.5	
ahn2	Hoogtelijn	26.5	
ahn2	Hoogtelijn	26.5	
ahn2	Hoogtelijn	26.5	
ahn2	Hoogtelijn	26.5	
ahn2	Hoogtelijn	26.5	
ahn2	Hoogtelijn	26.5	







## Invoergegevens van het model

Rapport: Groepenbeheer  
Model: Albert Hein  
Hogestraat - Hogestraat  
Lijst van: Alle items

Groep	Itemtype	Naam	Omschrijving
ahn2	Hoogtelijn	26.5	
ahn2	Hoogtelijn	26.5	
ahn2	Hoogtelijn	26.5	
ahn2	Hoogtelijn	26.5	
ahn2	Hoogtelijn	26.5	
ahn2	Hoogtelijn	26.5	
ahn2	Hoogtelijn	26.5	
ahn2	Hoogtelijn	26.5	
ahn2	Hoogtelijn	26.5	
ahn2	Hoogtelijn	26.5	
ahn2	Hoogtelijn	26.5	
ahn2	Hoogtelijn	26.5	
ahn2	Hoogtelijn	26.5	
ahn2	Hoogtelijn	26.5	
ahn2	Hoogtelijn	26.5	
ahn2	Hoogtelijn	26.5	
ahn2	Hoogtelijn	26.5	
ahn2	Hoogtelijn	26.5	
ahn2	Hoogtelijn	26.5	
ahn2	Hoogtelijn	26.5	
ahn2	Hoogtelijn	26.5	
ahn2	Hoogtelijn	26.5	
ahn2	Hoogtelijn	26.5	
ahn2	Hoogtelijn	26.5	
ahn2	Hoogtelijn	26.5	
ahn2	Hoogtelijn	26.5	
ahn2	Hoogtelijn	26.5	
ahn2	Hoogtelijn	26.5	
ahn2	Hoogtelijn	26.5	
ahn2	Hoogtelijn	26.5	
ahn2	Hoogtelijn	26.5	
ahn2	Hoogtelijn	26.5	
ahn2	Hoogtelijn	26.5	
ahn2	Hoogtelijn	26.5	
ahn2	Hoogtelijn	26.5	
ahn2	Hoogtelijn	26.5	
ahn2	Hoogtelijn	26.5	
ahn2	Hoogtelijn	26.5	
ahn2	Hoogtelijn	26.5	
ahn2	Hoogtelijn	26.5	
ahn2	Hoogtelijn	26.5	
ahn2	Hoogtelijn	26.5	
ahn2	Hoogtelijn	26.5	
ahn2	Hoogtelijn	26.5	
ahn2	Hoogtelijn	26.5	
ahn2	Hoogtelijn	26.5	





## Invoergegevens van het model

Rapport: Groepenbeheer  
Model: Albert Hein  
Hogestraat - Hogestraat  
Lijst van: Alle items

Groep	Itemtype	Naam	Omschrijving
ahn2	Hoogtelijn	26.5	
ahn2	Hoogtelijn	26.5	
ahn2	Hoogtelijn	26.5	
ahn2	Hoogtelijn	26.5	
ahn2	Hoogtelijn	26.5	
ahn2	Hoogtelijn	26.5	
ahn2	Hoogtelijn	26.5	
ahn2	Hoogtelijn	26.5	
ahn2	Hoogtelijn	26.5	
ahn2	Hoogtelijn	26.5	
ahn2	Hoogtelijn	26.5	
ahn2	Hoogtelijn	26.5	
ahn2	Hoogtelijn	26.5	
ahn2	Hoogtelijn	26.5	
ahn2	Hoogtelijn	26.5	
ahn2	Hoogtelijn	26.5	
ahn2	Hoogtelijn	26.5	
ahn2	Hoogtelijn	26.5	
ahn2	Hoogtelijn	26.5	
ahn2	Hoogtelijn	26.5	
ahn2	Hoogtelijn	26.5	
ahn2	Hoogtelijn	26.5	
ahn2	Hoogtelijn	26.5	
ahn2	Hoogtelijn	26.5	
ahn2	Hoogtelijn	26.5	
ahn2	Hoogtelijn	26.5	
ahn2	Hoogtelijn	26.5	
ahn2	Hoogtelijn	27	
ahn2	Hoogtelijn	27	
ahn2	Hoogtelijn	27	
ahn2	Hoogtelijn	27	
ahn2	Hoogtelijn	27	
ahn2	Hoogtelijn	27	
ahn2	Hoogtelijn	27	
ahn2	Hoogtelijn	27	
ahn2	Hoogtelijn	27	
ahn2	Hoogtelijn	27	
ahn2	Hoogtelijn	27	
ahn2	Hoogtelijn	27	
ahn2	Hoogtelijn	27	
ahn2	Hoogtelijn	27	
ahn2	Hoogtelijn	27	
ahn2	Hoogtelijn	27	
ahn2	Hoogtelijn	27	
ahn2	Hoogtelijn	27	
ahn2	Hoogtelijn	27	
ahn2	Hoogtelijn	27	





# Invoergegevens van het model

Rapport: Groepenbeheer  
Model: Albert Hein  
Hogestraat - Hogestraat  
Lijst van: Alle items

Groep	Itemtype	Naam	Omschrijving
ahn2	Hoogtelijn	27	
ahn2	Hoogtelijn	27	
ahn2	Hoogtelijn	27	
ahn2	Hoogtelijn	27	
ahn2	Hoogtelijn	27	
ahn2	Hoogtelijn	27	
ahn2	Hoogtelijn	27	
ahn2	Hoogtelijn	27	
ahn2	Hoogtelijn	27	
ahn2	Hoogtelijn	27	
ahn2	Hoogtelijn	27	
ahn2	Hoogtelijn	27	
ahn2	Hoogtelijn	27	
ahn2	Hoogtelijn	27	
ahn2	Hoogtelijn	27	
ahn2	Hoogtelijn	27	
ahn2	Hoogtelijn	27	
ahn2	Hoogtelijn	27	
ahn2	Hoogtelijn	27	
ahn2	Hoogtelijn	27	
ahn2	Hoogtelijn	27	
ahn2	Hoogtelijn	27	
ahn2	Hoogtelijn	27	
ahn2	Hoogtelijn	27	
ahn2	Hoogtelijn	27	
ahn2	Hoogtelijn	27	
ahn2	Hoogtelijn	27	
ahn2	Hoogtelijn	27	
ahn2	Hoogtelijn	27	
ahn2	Hoogtelijn	27	
ahn2	Hoogtelijn	27	
ahn2	Hoogtelijn	27	
ahn2	Hoogtelijn	27	
ahn2	Hoogtelijn	27	
ahn2	Hoogtelijn	27	
ahn2	Hoogtelijn	27	
ahn2	Hoogtelijn	27	
ahn2	Hoogtelijn	27	
ahn2	Hoogtelijn	27	
ahn2	Hoogtelijn	27	
ahn2	Hoogtelijn	27	
ahn2	Hoogtelijn	27	
ahn2	Hoogtelijn	27	
ahn2	Hoogtelijn	27	
ahn2	Hoogtelijn	27	
ahn2	Hoogtelijn	27	
ahn2	Hoogtelijn	27	
ahn2	Hoogtelijn	27	
ahn2	Hoogtelijn	27	





# Invoergegevens van het model

---

Rapport: Groepenbeheer  
Model: Albert Hein  
Hogestraat - Hogestraat  
Lijst van: Alle items

Groep	Itemtype	Naam	Omschrijving
ahn2	Hoogtelijn	27	
ahn2	Hoogtelijn	27	
ahn2	Hoogtelijn	27	
ahn2	Hoogtelijn	27	
ahn2	Hoogtelijn	27	
ahn2	Hoogtelijn	27	
ahn2	Hoogtelijn	27	
ahn2	Hoogtelijn	27	
ahn2	Hoogtelijn	27	
ahn2	Hoogtelijn	27	
ahn2	Hoogtelijn	27	
ahn2	Hoogtelijn	27	
ahn2	Hoogtelijn	27	
ahn2	Hoogtelijn	27	
ahn2	Hoogtelijn	27	
ahn2	Hoogtelijn	27	
ahn2	Hoogtelijn	27	
ahn2	Hoogtelijn	27	
ahn2	Hoogtelijn	27	
ahn2	Hoogtelijn	27	
ahn2	Hoogtelijn	27	
ahn2	Hoogtelijn	27	
ahn2	Hoogtelijn	27	
ahn2	Hoogtelijn	27	
ahn2	Hoogtelijn	27	
ahn2	Hoogtelijn	27	
ahn2	Hoogtelijn	27	
ahn2	Hoogtelijn	27	
ahn2	Hoogtelijn	27	
ahn2	Hoogtelijn	27	
ahn2	Hoogtelijn	27	
ahn2	Hoogtelijn	27	
ahn2	Hoogtelijn	27	
ahn2	Hoogtelijn	27	
ahn2	Hoogtelijn	27	
ahn2	Hoogtelijn	27	
ahn2	Hoogtelijn	27	
ahn2	Hoogtelijn	27	
ahn2	Hoogtelijn	27	
ahn2	Hoogtelijn	27	
ahn2	Hoogtelijn	27	
ahn2	Hoogtelijn	27	
ahn2	Hoogtelijn	27	
ahn2	Hoogtelijn	27	
ahn2	Hoogtelijn	27	
ahn2	Hoogtelijn	27	
ahn2	Hoogtelijn	27	
ahn2	Hoogtelijn	27	
ahn2	Hoogtelijn	27	
ahn2	Hoogtelijn	27	
ahn2	Hoogtelijn	27	
ahn2	Hoogtelijn	27	
ahn2	Hoogtelijn	27	
ahn2	Hoogtelijn	27	
ahn2	Hoogtelijn	27	
ahn2	Hoogtelijn	27	









# Invoergegevens van het model

---

Rapport: Groepenbeheer  
Model: Albert Hein  
Hogestraat - Hogestraat  
Lijst van: Alle items

Groep	Itemtype	Naam	Omschrijving
ahn2	Hoogtelijn	27	
ahn2	Hoogtelijn	27	
ahn2	Hoogtelijn	27	
ahn2	Hoogtelijn	27	
ahn2	Hoogtelijn	27	
ahn2	Hoogtelijn	27	
ahn2	Hoogtelijn	27	
ahn2	Hoogtelijn	27	
ahn2	Hoogtelijn	27	
ahn2	Hoogtelijn	27	
ahn2	Hoogtelijn	27	
ahn2	Hoogtelijn	27	
ahn2	Hoogtelijn	27	
ahn2	Hoogtelijn	27	
ahn2	Hoogtelijn	27	
ahn2	Hoogtelijn	27	
ahn2	Hoogtelijn	27	
ahn2	Hoogtelijn	27	
ahn2	Hoogtelijn	27	
ahn2	Hoogtelijn	27	
ahn2	Hoogtelijn	27	
ahn2	Hoogtelijn	27	
ahn2	Hoogtelijn	27	
ahn2	Hoogtelijn	27	
ahn2	Hoogtelijn	27	
ahn2	Hoogtelijn	27	
ahn2	Hoogtelijn	27	
ahn2	Hoogtelijn	27	
ahn2	Hoogtelijn	27	
ahn2	Hoogtelijn	27	
ahn2	Hoogtelijn	27	
ahn2	Hoogtelijn	27	
ahn2	Hoogtelijn	27	
ahn2	Hoogtelijn	27	
ahn2	Hoogtelijn	27	
ahn2	Hoogtelijn	27	
ahn2	Hoogtelijn	27	
ahn2	Hoogtelijn	27	
ahn2	Hoogtelijn	27	
ahn2	Hoogtelijn	27	
ahn2	Hoogtelijn	27	
ahn2	Hoogtelijn	27	
ahn2	Hoogtelijn	27	
ahn2	Hoogtelijn	27	
ahn2	Hoogtelijn	27	
ahn2	Hoogtelijn	27	

## Invoergegevens van het model

Rapport: Groepenbeheer  
Model: Albert Hein  
Hogestraat - Hogestraat  
Lijst van: Alle items

Groep	Itemtype	Naam	Omschrijving
ahn2	Hoogtelijn	27	
ahn2	Hoogtelijn	27	
ahn2	Hoogtelijn	27	
ahn2	Hoogtelijn	27	
ahn2	Hoogtelijn	27	
ahn2	Hoogtelijn	27	
ahn2	Hoogtelijn	27	
ahn2	Hoogtelijn	27	
ahn2	Hoogtelijn	27	
ahn2	Hoogtelijn	27	
ahn2	Hoogtelijn	27	
ahn2	Hoogtelijn	27	
ahn2	Hoogtelijn	27	
ahn2	Hoogtelijn	27	
ahn2	Hoogtelijn	27	
ahn2	Hoogtelijn	27	
ahn2	Hoogtelijn	27	
ahn2	Hoogtelijn	27	
ahn2	Hoogtelijn	27	
ahn2	Hoogtelijn	27	
ahn2	Hoogtelijn	27	
ahn2	Hoogtelijn	27	
ahn2	Hoogtelijn	27	
ahn2	Hoogtelijn	27	
ahn2	Hoogtelijn	27	
ahn2	Hoogtelijn	27	
ahn2	Hoogtelijn	27	
ahn2	Hoogtelijn	27	
ahn2	Hoogtelijn	27	
ahn2	Hoogtelijn	27	
ahn2	Hoogtelijn	27	
ahn2	Hoogtelijn	27	
ahn2	Hoogtelijn	27	
ahn2	Hoogtelijn	27	
ahn2	Hoogtelijn	27	
ahn2	Hoogtelijn	27	
ahn2	Hoogtelijn	27	
ahn2	Hoogtelijn	27	
ahn2	Hoogtelijn	27	
ahn2	Hoogtelijn	27	
ahn2	Hoogtelijn	27	
ahn2	Hoogtelijn	27	
ahn2	Hoogtelijn	27	
ahn2	Hoogtelijn	27	
ahn2	Hoogtelijn	27	
ahn2	Hoogtelijn	27	
ahn2	Hoogtelijn	27	
ahn2	Hoogtelijn	27	
ahn2	Hoogtelijn	27	
ahn2	Hoogtelijn	27	
ahn2	Hoogtelijn	27	
ahn2	Hoogtelijn	27	
ahn2	Hoogtelijn	27	
ahn2	Hoogtelijn	27	



# Invoergegevens van het model

Rapport: Groepenbeheer  
Model: Albert Hein  
Hogestraat - Hogestraat  
Lijst van: Alle items

Groep	Itemtype	Naam	Omschrijving
ahn2	Hoogtelijn	27	
ahn2	Hoogtelijn	27	
ahn2	Hoogtelijn	27	
ahn2	Hoogtelijn	27	
ahn2	Hoogtelijn	27	
ahn2	Hoogtelijn	27	
ahn2	Hoogtelijn	27	
ahn2	Hoogtelijn	27	
ahn2	Hoogtelijn	27	
ahn2	Hoogtelijn	27	
ahn2	Hoogtelijn	27	
ahn2	Hoogtelijn	27	
ahn2	Hoogtelijn	27	
ahn2	Hoogtelijn	27	
ahn2	Hoogtelijn	27	
ahn2	Hoogtelijn	27	
ahn2	Hoogtelijn	27	
ahn2	Hoogtelijn	27	
ahn2	Hoogtelijn	27	
ahn2	Hoogtelijn	27	
ahn2	Hoogtelijn	27	
ahn2	Hoogtelijn	27	
ahn2	Hoogtelijn	27	
ahn2	Hoogtelijn	27	
ahn2	Hoogtelijn	27	
ahn2	Hoogtelijn	27	
ahn2	Hoogtelijn	27	
ahn2	Hoogtelijn	27	
ahn2	Hoogtelijn	27	
ahn2	Hoogtelijn	27	
ahn2	Hoogtelijn	27	
ahn2	Hoogtelijn	27	
ahn2	Hoogtelijn	27	
ahn2	Hoogtelijn	27	
ahn2	Hoogtelijn	27	
ahn2	Hoogtelijn	27	
ahn2	Hoogtelijn	27	
ahn2	Hoogtelijn	27	
ahn2	Hoogtelijn	27	
ahn2	Hoogtelijn	27	
ahn2	Hoogtelijn	27	
ahn2	Hoogtelijn	27	
ahn2	Hoogtelijn	27	
ahn2	Hoogtelijn	27	



## Invoergegevens van het model

---

Rapport: Groepenbeheer  
Model: Albert Hein  
Hogestraat - Hogestraat  
Lijst van: Alle items

Groep	Itemtype	Naam	Omschrijving
ahn2	Hoogtelijn	27	
ahn2	Hoogtelijn	27	
ahn2	Hoogtelijn	27	
ahn2	Hoogtelijn	27	
ahn2	Hoogtelijn	27	
ahn2	Hoogtelijn	27	
ahn2	Hoogtelijn	27	
ahn2	Hoogtelijn	27	
ahn2	Hoogtelijn	27	
ahn2	Hoogtelijn	27	
ahn2	Hoogtelijn	27	
ahn2	Hoogtelijn	27	
ahn2	Hoogtelijn	27	
ahn2	Hoogtelijn	27	
ahn2	Hoogtelijn	27	
ahn2	Hoogtelijn	27	
ahn2	Hoogtelijn	27	
ahn2	Hoogtelijn	27	
ahn2	Hoogtelijn	27	
ahn2	Hoogtelijn	27	
ahn2	Hoogtelijn	27	
ahn2	Hoogtelijn	27	
ahn2	Hoogtelijn	27	
ahn2	Hoogtelijn	27	
ahn2	Hoogtelijn	27	
ahn2	Hoogtelijn	27	
ahn2	Hoogtelijn	27	
ahn2	Hoogtelijn	27	
ahn2	Hoogtelijn	27	
ahn2	Hoogtelijn	27	
ahn2	Hoogtelijn	27	
ahn2	Hoogtelijn	27	
ahn2	Hoogtelijn	27	
ahn2	Hoogtelijn	27	
ahn2	Hoogtelijn	27	
ahn2	Hoogtelijn	27	
ahn2	Hoogtelijn	27	
ahn2	Hoogtelijn	27	
ahn2	Hoogtelijn	27	
ahn2	Hoogtelijn	27	
ahn2	Hoogtelijn	27	
ahn2	Hoogtelijn	27	
ahn2	Hoogtelijn	27	
ahn2	Hoogtelijn	27	
ahn2	Hoogtelijn	27	
ahn2	Hoogtelijn	27	
ahn2	Hoogtelijn	27	
ahn2	Hoogtelijn	27	
ahn2	Hoogtelijn	27	

## Invoergegevens van het model

---

Rapport: Groepenbeheer  
 Model: Albert Hein  
 Hogestraat - Hogestraat  
 Lijst van: Alle items

Groep	Itemtype	Naam	Omschrijving
ahn2	Hoogtelijn	27	
ahn2	Hoogtelijn	27	
ahn2	Hoogtelijn	27	
ahn2	Hoogtelijn	27	
ahn2	Hoogtelijn	27	
ahn2	Hoogtelijn	27	
ahn2	Hoogtelijn	27	
ahn2	Hoogtelijn	27	
ahn2	Hoogtelijn	27	
ahn2	Hoogtelijn	27	
ahn2	Hoogtelijn	27	
ahn2	Hoogtelijn	27	
ahn2	Hoogtelijn	27	
ahn2	Hoogtelijn	27	
ahn2	Hoogtelijn	27	
ahn2	Hoogtelijn	27	
ahn2	Hoogtelijn	27	
ahn2	Hoogtelijn	27	
ahn2	Hoogtelijn	27	
ahn2	Hoogtelijn	27	
ahn2	Hoogtelijn	27	
ahn2	Hoogtelijn	27	
ahn2	Hoogtelijn	27	
ahn2	Hoogtelijn	27.5	
ahn2	Hoogtelijn	27.5	
ahn2	Hoogtelijn	27.5	
ahn2	Hoogtelijn	27.5	
ahn2	Hoogtelijn	27.5	
ahn2	Hoogtelijn	27.5	
ahn2	Hoogtelijn	27.5	
ahn2	Hoogtelijn	27.5	
ahn2	Hoogtelijn	27.5	
ahn2	Hoogtelijn	27.5	
ahn2	Hoogtelijn	27.5	
ahn2	Hoogtelijn	27.5	
ahn2	Hoogtelijn	27.5	
ahn2	Hoogtelijn	27.5	
ahn2	Hoogtelijn	27.5	
ahn2	Hoogtelijn	27.5	
ahn2	Hoogtelijn	27.5	
ahn2	Hoogtelijn	27.5	
ahn2	Hoogtelijn	27.5	
ahn2	Hoogtelijn	27.5	
ahn2	Hoogtelijn	27.5	
ahn2	Hoogtelijn	27.5	
ahn2	Hoogtelijn	27.5	
ahn2	Hoogtelijn	27.5	
ahn2	Hoogtelijn	27.5	
ahn2	Hoogtelijn	27.5	
ahn2	Hoogtelijn	27.5	
ahn2	Hoogtelijn	27.5	
ahn2	Hoogtelijn	27.5	
ahn2	Hoogtelijn	27.5	
ahn2	Hoogtelijn	27.5	
ahn2	Hoogtelijn	27.5	
ahn2	Hoogtelijn	27.5	
ahn2	Hoogtelijn	27.5	
ahn2	Hoogtelijn	27.5	







## Invoergegevens van het model

---

Rapport: Groepenbeheer  
Model: Albert Hein  
Hogestraat - Hogestraat  
Lijst van: Alle items

Groep	Itemtype	Naam	Omschrijving
ahn2	Hoogtelijn	27.5	
ahn2	Hoogtelijn	27.5	
ahn2	Hoogtelijn	27.5	
ahn2	Hoogtelijn	27.5	
ahn2	Hoogtelijn	27.5	
ahn2	Hoogtelijn	27.5	
ahn2	Hoogtelijn	27.5	
ahn2	Hoogtelijn	27.5	
ahn2	Hoogtelijn	27.5	
ahn2	Hoogtelijn	27.5	
ahn2	Hoogtelijn	27.5	
ahn2	Hoogtelijn	27.5	
ahn2	Hoogtelijn	27.5	
ahn2	Hoogtelijn	27.5	
ahn2	Hoogtelijn	27.5	
ahn2	Hoogtelijn	27.5	
ahn2	Hoogtelijn	27.5	
ahn2	Hoogtelijn	27.5	
ahn2	Hoogtelijn	27.5	
ahn2	Hoogtelijn	27.5	
ahn2	Hoogtelijn	27.5	
ahn2	Hoogtelijn	27.5	
ahn2	Hoogtelijn	27.5	
ahn2	Hoogtelijn	27.5	
ahn2	Hoogtelijn	27.5	
ahn2	Hoogtelijn	27.5	
ahn2	Hoogtelijn	27.5	
ahn2	Hoogtelijn	27.5	
ahn2	Hoogtelijn	27.5	
ahn2	Hoogtelijn	27.5	
ahn2	Hoogtelijn	27.5	
ahn2	Hoogtelijn	27.5	
ahn2	Hoogtelijn	27.5	
ahn2	Hoogtelijn	27.5	
ahn2	Hoogtelijn	27.5	
ahn2	Hoogtelijn	27.5	
ahn2	Hoogtelijn	27.5	
ahn2	Hoogtelijn	27.5	
ahn2	Hoogtelijn	27.5	
ahn2	Hoogtelijn	27.5	
ahn2	Hoogtelijn	27.5	
ahn2	Hoogtelijn	27.5	
ahn2	Hoogtelijn	27.5	
ahn2	Hoogtelijn	27.5	
ahn2	Hoogtelijn	27.5	
ahn2	Hoogtelijn	27.5	
ahn2	Hoogtelijn	27.5	
ahn2	Hoogtelijn	27.5	
ahn2	Hoogtelijn	27.5	
ahn2	Hoogtelijn	27.5	





## Invoergegevens van het model

---

Rapport: Groepenbeheer  
Model: Albert Hein  
Hogestraat - Hogestraat  
Lijst van: Alle items

Groep	Itemtype	Naam	Omschrijving
ahn2	Hoogtelijn	27.5	
ahn2	Hoogtelijn	27.5	
ahn2	Hoogtelijn	27.5	
ahn2	Hoogtelijn	27.5	
ahn2	Hoogtelijn	27.5	
ahn2	Hoogtelijn	27.5	
ahn2	Hoogtelijn	27.5	
ahn2	Hoogtelijn	27.5	
ahn2	Hoogtelijn	27.5	
ahn2	Hoogtelijn	27.5	
ahn2	Hoogtelijn	27.5	
ahn2	Hoogtelijn	27.5	
ahn2	Hoogtelijn	27.5	
ahn2	Hoogtelijn	27.5	
ahn2	Hoogtelijn	27.5	
ahn2	Hoogtelijn	27.5	
ahn2	Hoogtelijn	27.5	
ahn2	Hoogtelijn	27.5	
ahn2	Hoogtelijn	27.5	
ahn2	Hoogtelijn	27.5	
ahn2	Hoogtelijn	27.5	
ahn2	Hoogtelijn	27.5	
ahn2	Hoogtelijn	27.5	
ahn2	Hoogtelijn	27.5	
ahn2	Hoogtelijn	27.5	
ahn2	Hoogtelijn	27.5	
ahn2	Hoogtelijn	27.5	
ahn2	Hoogtelijn	27.5	
ahn2	Hoogtelijn	27.5	
ahn2	Hoogtelijn	27.5	
ahn2	Hoogtelijn	27.5	
ahn2	Hoogtelijn	27.5	
ahn2	Hoogtelijn	27.5	
ahn2	Hoogtelijn	27.5	
ahn2	Hoogtelijn	27.5	
ahn2	Hoogtelijn	27.5	
ahn2	Hoogtelijn	27.5	
ahn2	Hoogtelijn	27.5	
ahn2	Hoogtelijn	27.5	
ahn2	Hoogtelijn	27.5	
ahn2	Hoogtelijn	27.5	
ahn2	Hoogtelijn	27.5	
ahn2	Hoogtelijn	27.5	
ahn2	Hoogtelijn	27.5	
ahn2	Hoogtelijn	27.5	
ahn2	Hoogtelijn	27.5	
ahn2	Hoogtelijn	27.5	
ahn2	Hoogtelijn	27.5	
ahn2	Hoogtelijn	27.5	
ahn2	Hoogtelijn	27.5	
ahn2	Hoogtelijn	27.5	
ahn2	Hoogtelijn	27.5	
ahn2	Hoogtelijn	27.5	
ahn2	Hoogtelijn	27.5	
ahn2	Hoogtelijn	27.5	
ahn2	Hoogtelijn	27.5	

## Invoergegevens van het model

---

Rapport: Groepenbeheer  
Model: Albert Hein  
Hogestraat - Hogestraat  
Lijst van: Alle items

Groep	Itemtype	Naam	Omschrijving
ahn2	Hoogtelijn	27.5	
ahn2	Hoogtelijn	27.5	
ahn2	Hoogtelijn	27.5	
ahn2	Hoogtelijn	27.5	
ahn2	Hoogtelijn	27.5	
ahn2	Hoogtelijn	27.5	
ahn2	Hoogtelijn	27.5	
ahn2	Hoogtelijn	27.5	
ahn2	Hoogtelijn	27.5	
ahn2	Hoogtelijn	27.5	
ahn2	Hoogtelijn	27.5	
ahn2	Hoogtelijn	27.5	
ahn2	Hoogtelijn	27.5	
ahn2	Hoogtelijn	27.5	
ahn2	Hoogtelijn	27.5	
ahn2	Hoogtelijn	27.5	
ahn2	Hoogtelijn	27.5	
ahn2	Hoogtelijn	27.5	
ahn2	Hoogtelijn	27.5	
ahn2	Hoogtelijn	27.5	
ahn2	Hoogtelijn	27.5	
ahn2	Hoogtelijn	27.5	
ahn2	Hoogtelijn	27.5	
ahn2	Hoogtelijn	27.5	
ahn2	Hoogtelijn	27.5	
ahn2	Hoogtelijn	27.5	
ahn2	Hoogtelijn	27.5	
ahn2	Hoogtelijn	27.5	
ahn2	Hoogtelijn	27.5	
ahn2	Hoogtelijn	27.5	
ahn2	Hoogtelijn	27.5	
ahn2	Hoogtelijn	27.5	
ahn2	Hoogtelijn	27.5	
ahn2	Hoogtelijn	27.5	
ahn2	Hoogtelijn	27.5	
ahn2	Hoogtelijn	27.5	
ahn2	Hoogtelijn	27.5	
ahn2	Hoogtelijn	27.5	
ahn2	Hoogtelijn	27.5	
ahn2	Hoogtelijn	27.5	
ahn2	Hoogtelijn	27.5	
ahn2	Hoogtelijn	27.5	
ahn2	Hoogtelijn	27.5	
ahn2	Hoogtelijn	27.5	
ahn2	Hoogtelijn	27.5	
ahn2	Hoogtelijn	27.5	
ahn2	Hoogtelijn	27.5	
ahn2	Hoogtelijn	27.5	
ahn2	Hoogtelijn	27.5	
ahn2	Hoogtelijn	27.5	
ahn2	Hoogtelijn	27.5	

## Invoergegevens van het model

---

Rapport: Groepenbeheer  
Model: Albert Hein  
Hogestraat - Hogestraat  
Lijst van: Alle items

Groep	Itemtype	Naam	Omschrijving
ahn2	Hoogtelijn	27.5	
ahn2	Hoogtelijn	27.5	
ahn2	Hoogtelijn	27.5	
ahn2	Hoogtelijn	27.5	
ahn2	Hoogtelijn	27.5	
ahn2	Hoogtelijn	27.5	
ahn2	Hoogtelijn	27.5	
ahn2	Hoogtelijn	27.5	
ahn2	Hoogtelijn	27.5	
ahn2	Hoogtelijn	27.5	
ahn2	Hoogtelijn	27.5	
ahn2	Hoogtelijn	27.5	
ahn2	Hoogtelijn	27.5	
ahn2	Hoogtelijn	27.5	
ahn2	Hoogtelijn	27.5	
ahn2	Hoogtelijn	27.5	
ahn2	Hoogtelijn	27.5	
ahn2	Hoogtelijn	27.5	
ahn2	Hoogtelijn	27.5	
ahn2	Hoogtelijn	27.5	
ahn2	Hoogtelijn	27.5	
ahn2	Hoogtelijn	27.5	
ahn2	Hoogtelijn	27.5	
ahn2	Hoogtelijn	27.5	
ahn2	Hoogtelijn	27.5	
ahn2	Hoogtelijn	27.5	
ahn2	Hoogtelijn	27.5	
ahn2	Hoogtelijn	27.5	
ahn2	Hoogtelijn	27.5	
ahn2	Hoogtelijn	27.5	
ahn2	Hoogtelijn	27.5	
ahn2	Hoogtelijn	27.5	
ahn2	Hoogtelijn	27.5	
ahn2	Hoogtelijn	27.5	
ahn2	Hoogtelijn	27.5	
ahn2	Hoogtelijn	27.5	
ahn2	Hoogtelijn	27.5	
ahn2	Hoogtelijn	27.5	
ahn2	Hoogtelijn	27.5	
ahn2	Hoogtelijn	27.5	
ahn2	Hoogtelijn	27.5	
ahn2	Hoogtelijn	27.5	
ahn2	Hoogtelijn	27.5	
ahn2	Hoogtelijn	27.5	
ahn2	Hoogtelijn	27.5	





## Invoergegevens van het model

Rapport: Groepenbeheer  
Model: Albert Hein  
Hogestraat - Hogestraat  
Lijst van: Alle items

Groep	Itemtype	Naam	Omschrijving
ahn2	Hoogtelijn	27.5	
ahn2	Hoogtelijn	27.5	
ahn2	Hoogtelijn	27.5	
ahn2	Hoogtelijn	27.5	
ahn2	Hoogtelijn	27.5	
ahn2	Hoogtelijn	27.5	
ahn2	Hoogtelijn	27.5	
ahn2	Hoogtelijn	27.5	
ahn2	Hoogtelijn	27.5	
ahn2	Hoogtelijn	27.5	
ahn2	Hoogtelijn	27.5	
ahn2	Hoogtelijn	27.5	
ahn2	Hoogtelijn	27.5	
ahn2	Hoogtelijn	27.5	
ahn2	Hoogtelijn	27.5	
ahn2	Hoogtelijn	27.5	
ahn2	Hoogtelijn	27.5	
ahn2	Hoogtelijn	27.5	
ahn2	Hoogtelijn	27.5	
ahn2	Hoogtelijn	27.5	
ahn2	Hoogtelijn	27.5	
ahn2	Hoogtelijn	27.5	
ahn2	Hoogtelijn	27.5	
ahn2	Hoogtelijn	27.5	
ahn2	Hoogtelijn	27.5	
ahn2	Hoogtelijn	27.5	
ahn2	Hoogtelijn	27.5	
ahn2	Hoogtelijn	27.5	
ahn2	Hoogtelijn	27.5	
ahn2	Hoogtelijn	27.5	
ahn2	Hoogtelijn	27.5	
ahn2	Hoogtelijn	27.5	
ahn2	Hoogtelijn	27.5	
ahn2	Hoogtelijn	27.5	
ahn2	Hoogtelijn	27.5	
ahn2	Hoogtelijn	27.5	
ahn2	Hoogtelijn	27.5	
ahn2	Hoogtelijn	27.5	
ahn2	Hoogtelijn	27.5	
ahn2	Hoogtelijn	27.5	
ahn2	Hoogtelijn	27.5	
ahn2	Hoogtelijn	27.5	
ahn2	Hoogtelijn	27.5	
ahn2	Hoogtelijn	27.5	
ahn2	Hoogtelijn	27.5	
ahn2	Hoogtelijn	27.5	
ahn2	Hoogtelijn	27.5	
ahn2	Hoogtelijn	27.5	
ahn2	Hoogtelijn	27.5	
ahn2	Hoogtelijn	27.5	
ahn2	Hoogtelijn	27.5	
ahn2	Hoogtelijn	27.5	
ahn2	Hoogtelijn	27.5	

## Invoergegevens van het model

---

Rapport: Groepenbeheer  
Model: Albert Hein  
Hogestraat - Hogestraat  
Lijst van: Alle items

Groep	Itemtype	Naam	Omschrijving
ahn2	Hoogtelijn	27.5	
ahn2	Hoogtelijn	27.5	
ahn2	Hoogtelijn	27.5	
ahn2	Hoogtelijn	27.5	
ahn2	Hoogtelijn	27.5	
ahn2	Hoogtelijn	27.5	
ahn2	Hoogtelijn	27.5	
ahn2	Hoogtelijn	27.5	
ahn2	Hoogtelijn	27.5	
ahn2	Hoogtelijn	27.5	
ahn2	Hoogtelijn	27.5	
ahn2	Hoogtelijn	27.5	
ahn2	Hoogtelijn	27.5	
ahn2	Hoogtelijn	27.5	
ahn2	Hoogtelijn	27.5	
ahn2	Hoogtelijn	27.5	
ahn2	Hoogtelijn	27.5	
ahn2	Hoogtelijn	27.5	
ahn2	Hoogtelijn	27.5	
ahn2	Hoogtelijn	27.5	
ahn2	Hoogtelijn	27.5	
ahn2	Hoogtelijn	27.5	
ahn2	Hoogtelijn	27.5	
ahn2	Hoogtelijn	27.5	
ahn2	Hoogtelijn	27.5	
ahn2	Hoogtelijn	27.5	
ahn2	Hoogtelijn	27.5	
ahn2	Hoogtelijn	27.5	
ahn2	Hoogtelijn	27.5	
ahn2	Hoogtelijn	27.5	
ahn2	Hoogtelijn	27.5	
ahn2	Hoogtelijn	27.5	
ahn2	Hoogtelijn	27.5	
ahn2	Hoogtelijn	27.5	
ahn2	Hoogtelijn	27.5	
ahn2	Hoogtelijn	27.5	
ahn2	Hoogtelijn	27.5	
ahn2	Hoogtelijn	27.5	
ahn2	Hoogtelijn	27.5	
ahn2	Hoogtelijn	27.5	
ahn2	Hoogtelijn	27.5	
ahn2	Hoogtelijn	27.5	
ahn2	Hoogtelijn	27.5	
ahn2	Hoogtelijn	27.5	
ahn2	Hoogtelijn	27.5	
ahn2	Hoogtelijn	27.5	
ahn2	Hoogtelijn	27.5	
ahn2	Hoogtelijn	27.5	
ahn2	Hoogtelijn	27.5	





## Invoergegevens van het model

---

Rapport: Groepenbeheer  
Model: Albert Hein  
Hogestraat - Hogestraat  
Lijst van: Alle items

Groep	Itemtype	Naam	Omschrijving
ahn2	Hoogtelijn	27.5	
ahn2	Hoogtelijn	27.5	
ahn2	Hoogtelijn	27.5	
ahn2	Hoogtelijn	27.5	
ahn2	Hoogtelijn	27.5	
ahn2	Hoogtelijn	27.5	
ahn2	Hoogtelijn	27.5	
ahn2	Hoogtelijn	27.5	
ahn2	Hoogtelijn	27.5	
ahn2	Hoogtelijn	27.5	
ahn2	Hoogtelijn	27.5	
ahn2	Hoogtelijn	27.5	
ahn2	Hoogtelijn	27.5	
ahn2	Hoogtelijn	27.5	
ahn2	Hoogtelijn	27.5	
ahn2	Hoogtelijn	27.5	
ahn2	Hoogtelijn	27.5	
ahn2	Hoogtelijn	27.5	
ahn2	Hoogtelijn	27.5	
ahn2	Hoogtelijn	27.5	
ahn2	Hoogtelijn	27.5	
ahn2	Hoogtelijn	27.5	
ahn2	Hoogtelijn	27.5	
ahn2	Hoogtelijn	27.5	
ahn2	Hoogtelijn	27.5	
ahn2	Hoogtelijn	27.5	
ahn2	Hoogtelijn	27.5	
ahn2	Hoogtelijn	27.5	
ahn2	Hoogtelijn	27.5	
ahn2	Hoogtelijn	27.5	
ahn2	Hoogtelijn	27.5	
ahn2	Hoogtelijn	27.5	
ahn2	Hoogtelijn	27.5	
ahn2	Hoogtelijn	27.5	
ahn2	Hoogtelijn	27.5	
ahn2	Hoogtelijn	27.5	
ahn2	Hoogtelijn	27.5	
ahn2	Hoogtelijn	27.5	
ahn2	Hoogtelijn	27.5	
ahn2	Hoogtelijn	27.5	
ahn2	Hoogtelijn	27.5	
ahn2	Hoogtelijn	27.5	
ahn2	Hoogtelijn	27.5	
ahn2	Hoogtelijn	27.5	
ahn2	Hoogtelijn	27.5	
ahn2	Hoogtelijn	27.5	
ahn2	Hoogtelijn	27.5	
ahn2	Hoogtelijn	27.5	
ahn2	Hoogtelijn	27.5	
ahn2	Hoogtelijn	27.5	
ahn2	Hoogtelijn	27.5	
ahn2	Hoogtelijn	27.5	













## Invoergegevens van het model

---

Rapport: Groepenbeheer  
Model: Albert Hein  
Hogestraat - Hogestraat  
Lijst van: Alle items

Groep	Itemtype	Naam	Omschrijving
ahn2	Hoogtelijn	28	
ahn2	Hoogtelijn	28	
ahn2	Hoogtelijn	28	
ahn2	Hoogtelijn	28	
ahn2	Hoogtelijn	28	
ahn2	Hoogtelijn	28	
ahn2	Hoogtelijn	28	
ahn2	Hoogtelijn	28	
ahn2	Hoogtelijn	28	
ahn2	Hoogtelijn	28	
ahn2	Hoogtelijn	28	
ahn2	Hoogtelijn	28	
ahn2	Hoogtelijn	28	
ahn2	Hoogtelijn	28	
ahn2	Hoogtelijn	28	
ahn2	Hoogtelijn	28	
ahn2	Hoogtelijn	28	
ahn2	Hoogtelijn	28	
ahn2	Hoogtelijn	28	
ahn2	Hoogtelijn	28	
ahn2	Hoogtelijn	28	
ahn2	Hoogtelijn	28	
ahn2	Hoogtelijn	28	
ahn2	Hoogtelijn	28	
ahn2	Hoogtelijn	28	
ahn2	Hoogtelijn	28	
ahn2	Hoogtelijn	28	
ahn2	Hoogtelijn	28	
ahn2	Hoogtelijn	28	
ahn2	Hoogtelijn	28	
ahn2	Hoogtelijn	28	
ahn2	Hoogtelijn	28	
ahn2	Hoogtelijn	28	
ahn2	Hoogtelijn	28	
ahn2	Hoogtelijn	28	
ahn2	Hoogtelijn	28	
ahn2	Hoogtelijn	28	
ahn2	Hoogtelijn	28	
ahn2	Hoogtelijn	28	
ahn2	Hoogtelijn	28	
ahn2	Hoogtelijn	28	
ahn2	Hoogtelijn	28	
ahn2	Hoogtelijn	28	
ahn2	Hoogtelijn	28	

## Invoergegevens van het model

---

Rapport: Groepenbeheer  
Model: Albert Hein  
Hogestraat - Hogestraat  
Lijst van: Alle items

Groep	Itemtype	Naam	Omschrijving
ahn2	Hoogtelijn	28	
ahn2	Hoogtelijn	28	
ahn2	Hoogtelijn	28	
ahn2	Hoogtelijn	28	
ahn2	Hoogtelijn	28	
ahn2	Hoogtelijn	28	
ahn2	Hoogtelijn	28	
ahn2	Hoogtelijn	28	
ahn2	Hoogtelijn	28	
ahn2	Hoogtelijn	28	
ahn2	Hoogtelijn	28	
ahn2	Hoogtelijn	28	
ahn2	Hoogtelijn	28	
ahn2	Hoogtelijn	28	
ahn2	Hoogtelijn	28	
ahn2	Hoogtelijn	28	
ahn2	Hoogtelijn	28	
ahn2	Hoogtelijn	28	
ahn2	Hoogtelijn	28	
ahn2	Hoogtelijn	28	
ahn2	Hoogtelijn	28	
ahn2	Hoogtelijn	28	
ahn2	Hoogtelijn	28	
ahn2	Hoogtelijn	28	
ahn2	Hoogtelijn	28	
ahn2	Hoogtelijn	28	
ahn2	Hoogtelijn	28	
ahn2	Hoogtelijn	28	
ahn2	Hoogtelijn	28	
ahn2	Hoogtelijn	28	
ahn2	Hoogtelijn	28	
ahn2	Hoogtelijn	28	
ahn2	Hoogtelijn	28	
ahn2	Hoogtelijn	28	
ahn2	Hoogtelijn	28	
ahn2	Hoogtelijn	28	
ahn2	Hoogtelijn	28	
ahn2	Hoogtelijn	28	
ahn2	Hoogtelijn	28	
ahn2	Hoogtelijn	28	
ahn2	Hoogtelijn	28	
ahn2	Hoogtelijn	28	
ahn2	Hoogtelijn	28	
ahn2	Hoogtelijn	28	
ahn2	Hoogtelijn	28	
ahn2	Hoogtelijn	28	
ahn2	Hoogtelijn	28	

## Invoergegevens van het model

---

Rapport: Groepenbeheer  
Model: Albert Hein  
Hogestraat - Hogestraat  
Lijst van: Alle items

Groep	Itemtype	Naam	Omschrijving
ahn2	Hoogtelijn	28	
ahn2	Hoogtelijn	28	
ahn2	Hoogtelijn	28	
ahn2	Hoogtelijn	28	
ahn2	Hoogtelijn	28	
ahn2	Hoogtelijn	28	
ahn2	Hoogtelijn	28	
ahn2	Hoogtelijn	28	
ahn2	Hoogtelijn	28	
ahn2	Hoogtelijn	28	
ahn2	Hoogtelijn	28	
ahn2	Hoogtelijn	28	
ahn2	Hoogtelijn	28	
ahn2	Hoogtelijn	28	
ahn2	Hoogtelijn	28	
ahn2	Hoogtelijn	28	
ahn2	Hoogtelijn	28	
ahn2	Hoogtelijn	28	
ahn2	Hoogtelijn	28	
ahn2	Hoogtelijn	28	
ahn2	Hoogtelijn	28	
ahn2	Hoogtelijn	28	
ahn2	Hoogtelijn	28	
ahn2	Hoogtelijn	28	
ahn2	Hoogtelijn	28	
ahn2	Hoogtelijn	28	
ahn2	Hoogtelijn	28	
ahn2	Hoogtelijn	28	
ahn2	Hoogtelijn	28	
ahn2	Hoogtelijn	28	
ahn2	Hoogtelijn	28	
ahn2	Hoogtelijn	28	
ahn2	Hoogtelijn	28	
ahn2	Hoogtelijn	28	
ahn2	Hoogtelijn	28	
ahn2	Hoogtelijn	28	
ahn2	Hoogtelijn	28	
ahn2	Hoogtelijn	28	
ahn2	Hoogtelijn	28	
ahn2	Hoogtelijn	28	
ahn2	Hoogtelijn	28	
ahn2	Hoogtelijn	28	
ahn2	Hoogtelijn	28	
ahn2	Hoogtelijn	28	
ahn2	Hoogtelijn	28	
ahn2	Hoogtelijn	28	
ahn2	Hoogtelijn	28	
ahn2	Hoogtelijn	28	
ahn2	Hoogtelijn	28	
ahn2	Hoogtelijn	28	
ahn2	Hoogtelijn	28	
ahn2	Hoogtelijn	28	



## Invoergegevens van het model

---

Rapport: Groepenbeheer  
Model: Albert Hein  
Hogestraat - Hogestraat  
Lijst van: Alle items

Groep	Itemtype	Naam	Omschrijving
ahn2	Hoogtelijn	28	
ahn2	Hoogtelijn	28	
ahn2	Hoogtelijn	28	
ahn2	Hoogtelijn	28	
ahn2	Hoogtelijn	28	
ahn2	Hoogtelijn	28	
ahn2	Hoogtelijn	28	
ahn2	Hoogtelijn	28	
ahn2	Hoogtelijn	28	
ahn2	Hoogtelijn	28	
ahn2	Hoogtelijn	28	
ahn2	Hoogtelijn	28	
ahn2	Hoogtelijn	28	
ahn2	Hoogtelijn	28	
ahn2	Hoogtelijn	28	
ahn2	Hoogtelijn	28	
ahn2	Hoogtelijn	28	
ahn2	Hoogtelijn	28	
ahn2	Hoogtelijn	28	
ahn2	Hoogtelijn	28	
ahn2	Hoogtelijn	28	
ahn2	Hoogtelijn	28	
ahn2	Hoogtelijn	28	
ahn2	Hoogtelijn	28	
ahn2	Hoogtelijn	28	
ahn2	Hoogtelijn	28	
ahn2	Hoogtelijn	28	
ahn2	Hoogtelijn	28	
ahn2	Hoogtelijn	28	
ahn2	Hoogtelijn	28	
ahn2	Hoogtelijn	28	
ahn2	Hoogtelijn	28	
ahn2	Hoogtelijn	28	
ahn2	Hoogtelijn	28	
ahn2	Hoogtelijn	28	
ahn2	Hoogtelijn	28	
ahn2	Hoogtelijn	28	
ahn2	Hoogtelijn	28	
ahn2	Hoogtelijn	28	
ahn2	Hoogtelijn	28	
ahn2	Hoogtelijn	28	
ahn2	Hoogtelijn	28	
ahn2	Hoogtelijn	28	
ahn2	Hoogtelijn	28	
ahn2	Hoogtelijn	28	
ahn2	Hoogtelijn	28	
ahn2	Hoogtelijn	28	
ahn2	Hoogtelijn	28	
ahn2	Hoogtelijn	28	
ahn2	Hoogtelijn	28	
ahn2	Hoogtelijn	28	
ahn2	Hoogtelijn	28	
ahn2	Hoogtelijn	28	
ahn2	Hoogtelijn	28	
ahn2	Hoogtelijn	28	







## Invoergegevens van het model

---

Rapport: Groepenbeheer  
Model: Albert Hein  
Hogestraat - Hogestraat  
Lijst van: Alle items

Groep	Itemtype	Naam	Omschrijving
ahn2	Hoogtelijn	28	
ahn2	Hoogtelijn	28	
ahn2	Hoogtelijn	28	
ahn2	Hoogtelijn	28	
ahn2	Hoogtelijn	28	
ahn2	Hoogtelijn	28	
ahn2	Hoogtelijn	28	
ahn2	Hoogtelijn	28	
ahn2	Hoogtelijn	28	
ahn2	Hoogtelijn	28	
ahn2	Hoogtelijn	28	
ahn2	Hoogtelijn	28	
ahn2	Hoogtelijn	28	
ahn2	Hoogtelijn	28	
ahn2	Hoogtelijn	28	
ahn2	Hoogtelijn	28	
ahn2	Hoogtelijn	28	
ahn2	Hoogtelijn	28	
ahn2	Hoogtelijn	28	
ahn2	Hoogtelijn	28	
ahn2	Hoogtelijn	28	
ahn2	Hoogtelijn	28	
ahn2	Hoogtelijn	28	
ahn2	Hoogtelijn	28	
ahn2	Hoogtelijn	28	
ahn2	Hoogtelijn	28	
ahn2	Hoogtelijn	28	
ahn2	Hoogtelijn	28	
ahn2	Hoogtelijn	28	
ahn2	Hoogtelijn	28	
ahn2	Hoogtelijn	28	
ahn2	Hoogtelijn	28	
ahn2	Hoogtelijn	28	
ahn2	Hoogtelijn	28	
ahn2	Hoogtelijn	28	
ahn2	Hoogtelijn	28	
ahn2	Hoogtelijn	28	
ahn2	Hoogtelijn	28	
ahn2	Hoogtelijn	28	
ahn2	Hoogtelijn	28	
ahn2	Hoogtelijn	28	
ahn2	Hoogtelijn	28	
ahn2	Hoogtelijn	28	
ahn2	Hoogtelijn	28	
ahn2	Hoogtelijn	28	
ahn2	Hoogtelijn	28	
ahn2	Hoogtelijn	28	
ahn2	Hoogtelijn	28	
ahn2	Hoogtelijn	28	
ahn2	Hoogtelijn	28	
ahn2	Hoogtelijn	28	
ahn2	Hoogtelijn	28	
ahn2	Hoogtelijn	28	
ahn2	Hoogtelijn	28	

## Invoergegevens van het model

---

Rapport: Groepenbeheer  
Model: Albert Hein  
Hogestraat - Hogestraat  
Lijst van: Alle items

Groep	Itemtype	Naam	Omschrijving
ahn2	Hoogtelijn	28	
ahn2	Hoogtelijn	28	
ahn2	Hoogtelijn	28	
ahn2	Hoogtelijn	28	
ahn2	Hoogtelijn	28	
ahn2	Hoogtelijn	28	
ahn2	Hoogtelijn	28	
ahn2	Hoogtelijn	28	
ahn2	Hoogtelijn	28	
ahn2	Hoogtelijn	28	
ahn2	Hoogtelijn	28	
ahn2	Hoogtelijn	28	
ahn2	Hoogtelijn	28	
ahn2	Hoogtelijn	28	
ahn2	Hoogtelijn	28	
ahn2	Hoogtelijn	28	
ahn2	Hoogtelijn	28	
ahn2	Hoogtelijn	28	
ahn2	Hoogtelijn	28	
ahn2	Hoogtelijn	28	
ahn2	Hoogtelijn	28	
ahn2	Hoogtelijn	28	
ahn2	Hoogtelijn	28	
ahn2	Hoogtelijn	28	
ahn2	Hoogtelijn	28	
ahn2	Hoogtelijn	28	
ahn2	Hoogtelijn	28	
ahn2	Hoogtelijn	28	
ahn2	Hoogtelijn	28	
ahn2	Hoogtelijn	28	
ahn2	Hoogtelijn	28	
ahn2	Hoogtelijn	28	
ahn2	Hoogtelijn	28	
ahn2	Hoogtelijn	28	
ahn2	Hoogtelijn	28	
ahn2	Hoogtelijn	28	
ahn2	Hoogtelijn	28	
ahn2	Hoogtelijn	28	
ahn2	Hoogtelijn	28	
ahn2	Hoogtelijn	28	
ahn2	Hoogtelijn	28	
ahn2	Hoogtelijn	28	
ahn2	Hoogtelijn	28	
ahn2	Hoogtelijn	28	

# Invoergegevens van het model

---

Rapport: Groepenbeheer  
Model: Albert Hein  
Hogestraat - Hogestraat  
Lijst van: Alle items

Groep	Itemtype	Naam	Omschrijving
ahn2	Hoogtelijn	28	
ahn2	Hoogtelijn	28	
ahn2	Hoogtelijn	28	
ahn2	Hoogtelijn	28	
ahn2	Hoogtelijn	28	
ahn2	Hoogtelijn	28	
ahn2	Hoogtelijn	28	
ahn2	Hoogtelijn	28	
ahn2	Hoogtelijn	28	
ahn2	Hoogtelijn	28	
ahn2	Hoogtelijn	28	
ahn2	Hoogtelijn	28	
ahn2	Hoogtelijn	28	
ahn2	Hoogtelijn	28	
ahn2	Hoogtelijn	28	
ahn2	Hoogtelijn	28	
ahn2	Hoogtelijn	28	
ahn2	Hoogtelijn	28	
ahn2	Hoogtelijn	28	
ahn2	Hoogtelijn	28	
ahn2	Hoogtelijn	28	
ahn2	Hoogtelijn	28	
ahn2	Hoogtelijn	28	
ahn2	Hoogtelijn	28	
ahn2	Hoogtelijn	28	
ahn2	Hoogtelijn	28	
ahn2	Hoogtelijn	28	
ahn2	Hoogtelijn	28	
ahn2	Hoogtelijn	28	
ahn2	Hoogtelijn	28	
ahn2	Hoogtelijn	28	
ahn2	Hoogtelijn	28	
ahn2	Hoogtelijn	28	
ahn2	Hoogtelijn	28	
ahn2	Hoogtelijn	28	
ahn2	Hoogtelijn	28	
ahn2	Hoogtelijn	28	
ahn2	Hoogtelijn	28	
ahn2	Hoogtelijn	28	
ahn2	Hoogtelijn	28	
ahn2	Hoogtelijn	28	
ahn2	Hoogtelijn	28	
ahn2	Hoogtelijn	28	
ahn2	Hoogtelijn	28	
ahn2	Hoogtelijn	28	

## Invoergegevens van het model

---

Rapport: Groepenbeheer  
Model: Albert Hein  
Hogestraat - Hogestraat  
Lijst van: Alle items

Groep	Itemtype	Naam	Omschrijving
ahn2	Hoogtelijn	28	
ahn2	Hoogtelijn	28	
ahn2	Hoogtelijn	28	
ahn2	Hoogtelijn	28	
ahn2	Hoogtelijn	28	
ahn2	Hoogtelijn	28	
ahn2	Hoogtelijn	28	
ahn2	Hoogtelijn	28	
ahn2	Hoogtelijn	28	
ahn2	Hoogtelijn	28	
ahn2	Hoogtelijn	28	
ahn2	Hoogtelijn	28	
ahn2	Hoogtelijn	28	
ahn2	Hoogtelijn	28	
ahn2	Hoogtelijn	28	
ahn2	Hoogtelijn	28	
ahn2	Hoogtelijn	28	
ahn2	Hoogtelijn	28	
ahn2	Hoogtelijn	28	
ahn2	Hoogtelijn	28	
ahn2	Hoogtelijn	28	
ahn2	Hoogtelijn	28	
ahn2	Hoogtelijn	28	
ahn2	Hoogtelijn	28	
ahn2	Hoogtelijn	28	
ahn2	Hoogtelijn	28	
ahn2	Hoogtelijn	28	
ahn2	Hoogtelijn	28	
ahn2	Hoogtelijn	28	
ahn2	Hoogtelijn	28	
ahn2	Hoogtelijn	28	
ahn2	Hoogtelijn	28	
ahn2	Hoogtelijn	28	
ahn2	Hoogtelijn	28	
ahn2	Hoogtelijn	28	
ahn2	Hoogtelijn	28	
ahn2	Hoogtelijn	28	
ahn2	Hoogtelijn	28	
ahn2	Hoogtelijn	28	
ahn2	Hoogtelijn	28	
ahn2	Hoogtelijn	28	
ahn2	Hoogtelijn	28	
ahn2	Hoogtelijn	28	
ahn2	Hoogtelijn	28	
ahn2	Hoogtelijn	28	
ahn2	Hoogtelijn	28	





## Invoergegevens van het model

---

Rapport: Groepenbeheer  
 Model: Albert Hein  
 Hogestraat - Hogestraat  
 Lijst van: Alle items

Groep	Itemtype	Naam	Omschrijving
ahn2	Hoogtelijn	28	
ahn2	Hoogtelijn	28	
ahn2	Hoogtelijn	28	
ahn2	Hoogtelijn	28	
ahn2	Hoogtelijn	28	
ahn2	Hoogtelijn	28	
ahn2	Hoogtelijn	28	
ahn2	Hoogtelijn	28	
ahn2	Hoogtelijn	28	
ahn2	Hoogtelijn	28	
ahn2	Hoogtelijn	28.5	
ahn2	Hoogtelijn	28.5	
ahn2	Hoogtelijn	28.5	
ahn2	Hoogtelijn	28.5	
ahn2	Hoogtelijn	28.5	
ahn2	Hoogtelijn	28.5	
ahn2	Hoogtelijn	28.5	
ahn2	Hoogtelijn	28.5	
ahn2	Hoogtelijn	28.5	
ahn2	Hoogtelijn	28.5	
ahn2	Hoogtelijn	28.5	
ahn2	Hoogtelijn	28.5	
ahn2	Hoogtelijn	28.5	
ahn2	Hoogtelijn	28.5	
ahn2	Hoogtelijn	28.5	
ahn2	Hoogtelijn	28.5	
ahn2	Hoogtelijn	28.5	
ahn2	Hoogtelijn	28.5	
ahn2	Hoogtelijn	28.5	
ahn2	Hoogtelijn	28.5	
ahn2	Hoogtelijn	28.5	
ahn2	Hoogtelijn	28.5	
ahn2	Hoogtelijn	28.5	
ahn2	Hoogtelijn	28.5	
ahn2	Hoogtelijn	28.5	
ahn2	Hoogtelijn	28.5	
ahn2	Hoogtelijn	28.5	
ahn2	Hoogtelijn	28.5	
ahn2	Hoogtelijn	28.5	
ahn2	Hoogtelijn	28.5	
ahn2	Hoogtelijn	28.5	
ahn2	Hoogtelijn	28.5	
ahn2	Hoogtelijn	28.5	
ahn2	Hoogtelijn	28.5	
ahn2	Hoogtelijn	28.5	
ahn2	Hoogtelijn	28.5	
ahn2	Hoogtelijn	28.5	
ahn2	Hoogtelijn	28.5	
ahn2	Hoogtelijn	28.5	
ahn2	Hoogtelijn	28.5	
ahn2	Hoogtelijn	28.5	
ahn2	Hoogtelijn	28.5	













## Invoergegevens van het model

---

Rapport: Groepenbeheer  
Model: Albert Hein  
Hogestraat - Hogestraat  
Lijst van: Alle items

Groep	Itemtype	Naam	Omschrijving
ahn2	Hoogtelijn	28.5	
ahn2	Hoogtelijn	28.5	
ahn2	Hoogtelijn	28.5	
ahn2	Hoogtelijn	28.5	
ahn2	Hoogtelijn	28.5	
ahn2	Hoogtelijn	28.5	
ahn2	Hoogtelijn	28.5	
ahn2	Hoogtelijn	28.5	
ahn2	Hoogtelijn	28.5	
ahn2	Hoogtelijn	28.5	
ahn2	Hoogtelijn	28.5	
ahn2	Hoogtelijn	28.5	
ahn2	Hoogtelijn	28.5	
ahn2	Hoogtelijn	28.5	
ahn2	Hoogtelijn	28.5	
ahn2	Hoogtelijn	28.5	
ahn2	Hoogtelijn	28.5	
ahn2	Hoogtelijn	28.5	
ahn2	Hoogtelijn	28.5	
ahn2	Hoogtelijn	28.5	
ahn2	Hoogtelijn	28.5	
ahn2	Hoogtelijn	28.5	
ahn2	Hoogtelijn	28.5	
ahn2	Hoogtelijn	28.5	
ahn2	Hoogtelijn	28.5	
ahn2	Hoogtelijn	28.5	
ahn2	Hoogtelijn	28.5	
ahn2	Hoogtelijn	28.5	
ahn2	Hoogtelijn	28.5	
ahn2	Hoogtelijn	28.5	
ahn2	Hoogtelijn	28.5	
ahn2	Hoogtelijn	28.5	
ahn2	Hoogtelijn	28.5	
ahn2	Hoogtelijn	28.5	
ahn2	Hoogtelijn	28.5	
ahn2	Hoogtelijn	28.5	
ahn2	Hoogtelijn	28.5	
ahn2	Hoogtelijn	28.5	
ahn2	Hoogtelijn	28.5	
ahn2	Hoogtelijn	28.5	
ahn2	Hoogtelijn	28.5	
ahn2	Hoogtelijn	28.5	
ahn2	Hoogtelijn	28.5	
ahn2	Hoogtelijn	28.5	
ahn2	Hoogtelijn	28.5	
ahn2	Hoogtelijn	28.5	
ahn2	Hoogtelijn	28.5	
ahn2	Hoogtelijn	28.5	
ahn2	Hoogtelijn	28.5	
ahn2	Hoogtelijn	28.5	

## Invoergegevens van het model

---

Rapport: Groepenbeheer  
Model: Albert Hein  
Hogestraat - Hogestraat  
Lijst van: Alle items

Groep	Itemtype	Naam	Omschrijving
ahn2	Hoogtelijn	28.5	
ahn2	Hoogtelijn	28.5	
ahn2	Hoogtelijn	28.5	
ahn2	Hoogtelijn	28.5	
ahn2	Hoogtelijn	28.5	
ahn2	Hoogtelijn	28.5	
ahn2	Hoogtelijn	28.5	
ahn2	Hoogtelijn	28.5	
ahn2	Hoogtelijn	28.5	
ahn2	Hoogtelijn	28.5	
ahn2	Hoogtelijn	28.5	
ahn2	Hoogtelijn	28.5	
ahn2	Hoogtelijn	28.5	
ahn2	Hoogtelijn	28.5	
ahn2	Hoogtelijn	28.5	
ahn2	Hoogtelijn	28.5	
ahn2	Hoogtelijn	28.5	
ahn2	Hoogtelijn	28.5	
ahn2	Hoogtelijn	28.5	
ahn2	Hoogtelijn	28.5	
ahn2	Hoogtelijn	28.5	
ahn2	Hoogtelijn	28.5	
ahn2	Hoogtelijn	28.5	
ahn2	Hoogtelijn	28.5	
ahn2	Hoogtelijn	28.5	
ahn2	Hoogtelijn	28.5	
ahn2	Hoogtelijn	28.5	
ahn2	Hoogtelijn	28.5	
ahn2	Hoogtelijn	28.5	
ahn2	Hoogtelijn	28.5	
ahn2	Hoogtelijn	28.5	
ahn2	Hoogtelijn	28.5	
ahn2	Hoogtelijn	28.5	
ahn2	Hoogtelijn	28.5	
ahn2	Hoogtelijn	28.5	
ahn2	Hoogtelijn	28.5	
ahn2	Hoogtelijn	28.5	
ahn2	Hoogtelijn	28.5	
ahn2	Hoogtelijn	28.5	
ahn2	Hoogtelijn	28.5	
ahn2	Hoogtelijn	28.5	
ahn2	Hoogtelijn	28.5	
ahn2	Hoogtelijn	28.5	
ahn2	Hoogtelijn	28.5	
ahn2	Hoogtelijn	28.5	
ahn2	Hoogtelijn	28.5	
ahn2	Hoogtelijn	28.5	
ahn2	Hoogtelijn	28.5	

## Invoergegevens van het model

---

Rapport: Groepenbeheer  
Model: Albert Hein  
Hogestraat - Hogestraat  
Lijst van: Alle items

Groep	Itemtype	Naam	Omschrijving
ahn2	Hoogtelijn	28.5	
ahn2	Hoogtelijn	28.5	
ahn2	Hoogtelijn	28.5	
ahn2	Hoogtelijn	28.5	
ahn2	Hoogtelijn	28.5	
ahn2	Hoogtelijn	28.5	
ahn2	Hoogtelijn	28.5	
ahn2	Hoogtelijn	28.5	
ahn2	Hoogtelijn	28.5	
ahn2	Hoogtelijn	28.5	
ahn2	Hoogtelijn	28.5	
ahn2	Hoogtelijn	28.5	
ahn2	Hoogtelijn	28.5	
ahn2	Hoogtelijn	28.5	
ahn2	Hoogtelijn	28.5	
ahn2	Hoogtelijn	28.5	
ahn2	Hoogtelijn	28.5	
ahn2	Hoogtelijn	28.5	
ahn2	Hoogtelijn	28.5	
ahn2	Hoogtelijn	28.5	
ahn2	Hoogtelijn	28.5	
ahn2	Hoogtelijn	28.5	
ahn2	Hoogtelijn	28.5	
ahn2	Hoogtelijn	28.5	
ahn2	Hoogtelijn	28.5	
ahn2	Hoogtelijn	28.5	
ahn2	Hoogtelijn	28.5	
ahn2	Hoogtelijn	28.5	
ahn2	Hoogtelijn	28.5	
ahn2	Hoogtelijn	28.5	
ahn2	Hoogtelijn	28.5	
ahn2	Hoogtelijn	28.5	
ahn2	Hoogtelijn	28.5	
ahn2	Hoogtelijn	28.5	
ahn2	Hoogtelijn	28.5	
ahn2	Hoogtelijn	28.5	
ahn2	Hoogtelijn	28.5	
ahn2	Hoogtelijn	28.5	
ahn2	Hoogtelijn	28.5	
ahn2	Hoogtelijn	28.5	
ahn2	Hoogtelijn	28.5	
ahn2	Hoogtelijn	28.5	
ahn2	Hoogtelijn	28.5	
ahn2	Hoogtelijn	28.5	
ahn2	Hoogtelijn	28.5	
ahn2	Hoogtelijn	28.5	
ahn2	Hoogtelijn	28.5	
ahn2	Hoogtelijn	28.5	
ahn2	Hoogtelijn	28.5	
ahn2	Hoogtelijn	28.5	
ahn2	Hoogtelijn	28.5	
ahn2	Hoogtelijn	28.5	
ahn2	Hoogtelijn	28.5	



## Invoergegevens van het model

---

Rapport: Groepenbeheer  
Model: Albert Hein  
Hogestraat - Hogestraat  
Lijst van: Alle items

Groep	Itemtype	Naam	Omschrijving
ahn2	Hoogtelijn	28.5	
ahn2	Hoogtelijn	28.5	
ahn2	Hoogtelijn	28.5	
ahn2	Hoogtelijn	28.5	
ahn2	Hoogtelijn	28.5	
ahn2	Hoogtelijn	28.5	
ahn2	Hoogtelijn	28.5	
ahn2	Hoogtelijn	28.5	
ahn2	Hoogtelijn	28.5	
ahn2	Hoogtelijn	28.5	
ahn2	Hoogtelijn	28.5	
ahn2	Hoogtelijn	28.5	
ahn2	Hoogtelijn	28.5	
ahn2	Hoogtelijn	28.5	
ahn2	Hoogtelijn	28.5	
ahn2	Hoogtelijn	28.5	
ahn2	Hoogtelijn	28.5	
ahn2	Hoogtelijn	28.5	
ahn2	Hoogtelijn	28.5	
ahn2	Hoogtelijn	28.5	
ahn2	Hoogtelijn	28.5	
ahn2	Hoogtelijn	28.5	
ahn2	Hoogtelijn	28.5	
ahn2	Hoogtelijn	28.5	
ahn2	Hoogtelijn	28.5	
ahn2	Hoogtelijn	28.5	
ahn2	Hoogtelijn	28.5	
ahn2	Hoogtelijn	28.5	
ahn2	Hoogtelijn	28.5	
ahn2	Hoogtelijn	28.5	
ahn2	Hoogtelijn	28.5	
ahn2	Hoogtelijn	28.5	
ahn2	Hoogtelijn	28.5	
ahn2	Hoogtelijn	28.5	
ahn2	Hoogtelijn	28.5	
ahn2	Hoogtelijn	28.5	
ahn2	Hoogtelijn	28.5	
ahn2	Hoogtelijn	28.5	
ahn2	Hoogtelijn	28.5	
ahn2	Hoogtelijn	28.5	
ahn2	Hoogtelijn	28.5	
ahn2	Hoogtelijn	28.5	
ahn2	Hoogtelijn	28.5	
ahn2	Hoogtelijn	28.5	
ahn2	Hoogtelijn	28.5	
ahn2	Hoogtelijn	28.5	
ahn2	Hoogtelijn	28.5	
ahn2	Hoogtelijn	28.5	
ahn2	Hoogtelijn	28.5	

## Invoergegevens van het model

Rapport: Groepenbeheer  
Model: Albert Hein  
Hogestraat - Hogestraat  
Lijst van: Alle items

Groep	Itemtype	Naam	Omschrijving
ahn2	Hoogtelijn	28.5	
ahn2	Hoogtelijn	28.5	
ahn2	Hoogtelijn	28.5	
ahn2	Hoogtelijn	28.5	
ahn2	Hoogtelijn	28.5	
ahn2	Hoogtelijn	28.5	
ahn2	Hoogtelijn	28.5	
ahn2	Hoogtelijn	28.5	
ahn2	Hoogtelijn	28.5	
ahn2	Hoogtelijn	28.5	
ahn2	Hoogtelijn	28.5	
ahn2	Hoogtelijn	28.5	
ahn2	Hoogtelijn	28.5	
ahn2	Hoogtelijn	28.5	
ahn2	Hoogtelijn	28.5	
ahn2	Hoogtelijn	28.5	
ahn2	Hoogtelijn	28.5	
ahn2	Hoogtelijn	28.5	
ahn2	Hoogtelijn	28.5	
ahn2	Hoogtelijn	28.5	
ahn2	Hoogtelijn	28.5	
ahn2	Hoogtelijn	28.5	
ahn2	Hoogtelijn	28.5	
ahn2	Hoogtelijn	28.5	
ahn2	Hoogtelijn	28.5	
ahn2	Hoogtelijn	28.5	
ahn2	Hoogtelijn	28.5	
ahn2	Hoogtelijn	28.5	
ahn2	Hoogtelijn	28.5	
ahn2	Hoogtelijn	28.5	
ahn2	Hoogtelijn	28.5	
ahn2	Hoogtelijn	28.5	
ahn2	Hoogtelijn	28.5	
ahn2	Hoogtelijn	28.5	
ahn2	Hoogtelijn	28.5	
ahn2	Hoogtelijn	28.5	
ahn2	Hoogtelijn	28.5	
ahn2	Hoogtelijn	28.5	
ahn2	Hoogtelijn	28.5	
ahn2	Hoogtelijn	28.5	
ahn2	Hoogtelijn	28.5	
ahn2	Hoogtelijn	28.5	
ahn2	Hoogtelijn	28.5	
ahn2	Hoogtelijn	28.5	
ahn2	Hoogtelijn	28.5	
ahn2	Hoogtelijn	28.5	
ahn2	Hoogtelijn	28.5	
ahn2	Hoogtelijn	28.5	









## Invoergegevens van het model

Rapport: Groepenbeheer  
Model: Albert Hein  
Hogestraat - Hogestraat  
Lijst van: Alle items

Groep	Itemtype	Naam	Omschrijving
ahn2	Hoogtelijn	29	
ahn2	Hoogtelijn	29	
ahn2	Hoogtelijn	29	
ahn2	Hoogtelijn	29	
ahn2	Hoogtelijn	29	
ahn2	Hoogtelijn	29	
ahn2	Hoogtelijn	29	
ahn2	Hoogtelijn	29	
ahn2	Hoogtelijn	29	
ahn2	Hoogtelijn	29	
ahn2	Hoogtelijn	29	
ahn2	Hoogtelijn	29	
ahn2	Hoogtelijn	29	
ahn2	Hoogtelijn	29	
ahn2	Hoogtelijn	29	
ahn2	Hoogtelijn	29	
ahn2	Hoogtelijn	29	
ahn2	Hoogtelijn	29	
ahn2	Hoogtelijn	29	
ahn2	Hoogtelijn	29	
ahn2	Hoogtelijn	29	
ahn2	Hoogtelijn	29	
ahn2	Hoogtelijn	29	
ahn2	Hoogtelijn	29	
ahn2	Hoogtelijn	29	
ahn2	Hoogtelijn	29	
ahn2	Hoogtelijn	29	
ahn2	Hoogtelijn	29	
ahn2	Hoogtelijn	29	
ahn2	Hoogtelijn	29	
ahn2	Hoogtelijn	29	
ahn2	Hoogtelijn	29	
ahn2	Hoogtelijn	29	
ahn2	Hoogtelijn	29	
ahn2	Hoogtelijn	29	
ahn2	Hoogtelijn	29	
ahn2	Hoogtelijn	29	
ahn2	Hoogtelijn	29	
ahn2	Hoogtelijn	29	
ahn2	Hoogtelijn	29	
ahn2	Hoogtelijn	29	
ahn2	Hoogtelijn	29	
ahn2	Hoogtelijn	29	
ahn2	Hoogtelijn	29	
ahn2	Hoogtelijn	29	

## Invoergegevens van het model

---

Rapport: Groepenbeheer  
Model: Albert Hein  
Hogestraat - Hogestraat  
Lijst van: Alle items

Groep	Itemtype	Naam	Omschrijving
ahn2	Hoogtelijn	29	
ahn2	Hoogtelijn	29	
ahn2	Hoogtelijn	29	
ahn2	Hoogtelijn	29	
ahn2	Hoogtelijn	29	
ahn2	Hoogtelijn	29	
ahn2	Hoogtelijn	29	
ahn2	Hoogtelijn	29	
ahn2	Hoogtelijn	29	
ahn2	Hoogtelijn	29	
ahn2	Hoogtelijn	29	
ahn2	Hoogtelijn	29	
ahn2	Hoogtelijn	29	
ahn2	Hoogtelijn	29	
ahn2	Hoogtelijn	29	
ahn2	Hoogtelijn	29	
ahn2	Hoogtelijn	29	
ahn2	Hoogtelijn	29	
ahn2	Hoogtelijn	29	
ahn2	Hoogtelijn	29	
ahn2	Hoogtelijn	29	
ahn2	Hoogtelijn	29	
ahn2	Hoogtelijn	29	
ahn2	Hoogtelijn	29	
ahn2	Hoogtelijn	29	
ahn2	Hoogtelijn	29	
ahn2	Hoogtelijn	29	
ahn2	Hoogtelijn	29	
ahn2	Hoogtelijn	29	
ahn2	Hoogtelijn	29	
ahn2	Hoogtelijn	29	
ahn2	Hoogtelijn	29	
ahn2	Hoogtelijn	29	
ahn2	Hoogtelijn	29	
ahn2	Hoogtelijn	29	
ahn2	Hoogtelijn	29	
ahn2	Hoogtelijn	29	
ahn2	Hoogtelijn	29	
ahn2	Hoogtelijn	29	
ahn2	Hoogtelijn	29	
ahn2	Hoogtelijn	29	
ahn2	Hoogtelijn	29	
ahn2	Hoogtelijn	29	







# Invoergegevens van het model

---

Rapport: Groepenbeheer  
Model: Albert Hein  
Hogestraat - Hogestraat  
Lijst van: Alle items

Groep	Itemtype	Naam	Omschrijving
ahn2	Hoogtelijn	29	
ahn2	Hoogtelijn	29	
ahn2	Hoogtelijn	29	
ahn2	Hoogtelijn	29	
ahn2	Hoogtelijn	29	
ahn2	Hoogtelijn	29	
ahn2	Hoogtelijn	29	
ahn2	Hoogtelijn	29	
ahn2	Hoogtelijn	29	
ahn2	Hoogtelijn	29	
ahn2	Hoogtelijn	29	
ahn2	Hoogtelijn	29	
ahn2	Hoogtelijn	29	
ahn2	Hoogtelijn	29	
ahn2	Hoogtelijn	29	
ahn2	Hoogtelijn	29	
ahn2	Hoogtelijn	29	
ahn2	Hoogtelijn	29	
ahn2	Hoogtelijn	29	
ahn2	Hoogtelijn	29	
ahn2	Hoogtelijn	29	
ahn2	Hoogtelijn	29	
ahn2	Hoogtelijn	29	
ahn2	Hoogtelijn	29	
ahn2	Hoogtelijn	29	
ahn2	Hoogtelijn	29	
ahn2	Hoogtelijn	29	
ahn2	Hoogtelijn	29	
ahn2	Hoogtelijn	29	
ahn2	Hoogtelijn	29	
ahn2	Hoogtelijn	29	
ahn2	Hoogtelijn	29	
ahn2	Hoogtelijn	29	
ahn2	Hoogtelijn	29	
ahn2	Hoogtelijn	29	
ahn2	Hoogtelijn	29	
ahn2	Hoogtelijn	29	
ahn2	Hoogtelijn	29	
ahn2	Hoogtelijn	29	
ahn2	Hoogtelijn	29	
ahn2	Hoogtelijn	29	
ahn2	Hoogtelijn	29	
ahn2	Hoogtelijn	29	
ahn2	Hoogtelijn	29	
ahn2	Hoogtelijn	29	
ahn2	Hoogtelijn	29	
ahn2	Hoogtelijn	29	
ahn2	Hoogtelijn	29	



## Invoergegevens van het model

Rapport: Groepenbeheer  
Model: Albert Hein  
Hogestraat - Hogestraat  
Lijst van: Alle items

Groep	Itemtype	Naam	Omschrijving
ahn2	Hoogtelijn	29	
ahn2	Hoogtelijn	29	
ahn2	Hoogtelijn	29	
ahn2	Hoogtelijn	29	
ahn2	Hoogtelijn	29	
ahn2	Hoogtelijn	29	
ahn2	Hoogtelijn	29	
ahn2	Hoogtelijn	29	
ahn2	Hoogtelijn	29	
ahn2	Hoogtelijn	29	
ahn2	Hoogtelijn	29	
ahn2	Hoogtelijn	29	
ahn2	Hoogtelijn	29	
ahn2	Hoogtelijn	29	
ahn2	Hoogtelijn	29	
ahn2	Hoogtelijn	29	
ahn2	Hoogtelijn	29	
ahn2	Hoogtelijn	29	
ahn2	Hoogtelijn	29	
ahn2	Hoogtelijn	29	
ahn2	Hoogtelijn	29	
ahn2	Hoogtelijn	29.5	
ahn2	Hoogtelijn	29.5	
ahn2	Hoogtelijn	29.5	
ahn2	Hoogtelijn	29.5	
ahn2	Hoogtelijn	29.5	
ahn2	Hoogtelijn	29.5	
ahn2	Hoogtelijn	29.5	
ahn2	Hoogtelijn	29.5	
ahn2	Hoogtelijn	29.5	
ahn2	Hoogtelijn	29.5	
ahn2	Hoogtelijn	29.5	
ahn2	Hoogtelijn	29.5	
ahn2	Hoogtelijn	29.5	
ahn2	Hoogtelijn	29.5	
ahn2	Hoogtelijn	29.5	
ahn2	Hoogtelijn	29.5	
ahn2	Hoogtelijn	29.5	
ahn2	Hoogtelijn	29.5	
ahn2	Hoogtelijn	29.5	
ahn2	Hoogtelijn	29.5	
ahn2	Hoogtelijn	29.5	
ahn2	Hoogtelijn	29.5	
ahn2	Hoogtelijn	29.5	
ahn2	Hoogtelijn	29.5	
ahn2	Hoogtelijn	29.5	
ahn2	Hoogtelijn	29.5	
ahn2	Hoogtelijn	29.5	
ahn2	Hoogtelijn	29.5	
ahn2	Hoogtelijn	29.5	
ahn2	Hoogtelijn	29.5	
ahn2	Hoogtelijn	29.5	
ahn2	Hoogtelijn	29.5	
ahn2	Hoogtelijn	29.5	
ahn2	Hoogtelijn	29.5	
ahn2	Hoogtelijn	29.5	
ahn2	Hoogtelijn	29.5	
ahn2	Hoogtelijn	29.5	
ahn2	Hoogtelijn	29.5	
ahn2	Hoogtelijn	29.5	
ahn2	Hoogtelijn	29.5	

## Invoergegevens van het model

---

Rapport: Groepenbeheer  
Model: Albert Hein  
Hogestraat - Hogestraat  
Lijst van: Alle items

Groep	Itemtype	Naam	Omschrijving
ahn2	Hoogtelijn	29.5	
ahn2	Hoogtelijn	29.5	
ahn2	Hoogtelijn	29.5	
ahn2	Hoogtelijn	29.5	
ahn2	Hoogtelijn	29.5	
ahn2	Hoogtelijn	29.5	
ahn2	Hoogtelijn	29.5	
ahn2	Hoogtelijn	29.5	
ahn2	Hoogtelijn	29.5	
ahn2	Hoogtelijn	29.5	
ahn2	Hoogtelijn	29.5	
ahn2	Hoogtelijn	29.5	
ahn2	Hoogtelijn	29.5	
ahn2	Hoogtelijn	29.5	
ahn2	Hoogtelijn	29.5	
ahn2	Hoogtelijn	29.5	
ahn2	Hoogtelijn	29.5	
ahn2	Hoogtelijn	29.5	
ahn2	Hoogtelijn	29.5	
ahn2	Hoogtelijn	29.5	
ahn2	Hoogtelijn	29.5	
ahn2	Hoogtelijn	29.5	
ahn2	Hoogtelijn	29.5	
ahn2	Hoogtelijn	29.5	
ahn2	Hoogtelijn	29.5	
ahn2	Hoogtelijn	29.5	
ahn2	Hoogtelijn	29.5	
ahn2	Hoogtelijn	29.5	
ahn2	Hoogtelijn	29.5	
ahn2	Hoogtelijn	29.5	
ahn2	Hoogtelijn	29.5	
ahn2	Hoogtelijn	29.5	
ahn2	Hoogtelijn	29.5	
ahn2	Hoogtelijn	29.5	
ahn2	Hoogtelijn	29.5	
ahn2	Hoogtelijn	29.5	
ahn2	Hoogtelijn	29.5	
ahn2	Hoogtelijn	29.5	
ahn2	Hoogtelijn	29.5	
ahn2	Hoogtelijn	29.5	
ahn2	Hoogtelijn	29.5	
ahn2	Hoogtelijn	29.5	
ahn2	Hoogtelijn	29.5	

# Invoergegevens van het model

Rapport: Groepenbeheer  
Model: Albert Hein  
Hogestraat - Hogestraat  
Lijst van: Alle items

---

Groep	Itemtype	Naam	Omschrijving
ahn2	Hoogtelijn	29.5	
ahn2	Hoogtelijn	29.5	
ahn2	Hoogtelijn	29.5	
ahn2	Hoogtelijn	29.5	
ahn2	Hoogtelijn	29.5	
ahn2	Hoogtelijn	29.5	
ahn2	Hoogtelijn	29.5	
ahn2	Hoogtelijn	29.5	
ahn2	Hoogtelijn	29.5	
ahn2	Hoogtelijn	29.5	
ahn2	Hoogtelijn	29.5	
ahn2	Hoogtelijn	29.5	
ahn2	Hoogtelijn	29.5	
ahn2	Hoogtelijn	29.5	
ahn2	Hoogtelijn	29.5	
ahn2	Hoogtelijn	29.5	
ahn2	Hoogtelijn	29.5	
ahn2	Hoogtelijn	29.5	
ahn2	Hoogtelijn	29.5	
ahn2	Hoogtelijn	29.5	
ahn2	Hoogtelijn	29.5	
ahn2	Hoogtelijn	29.5	
ahn2	Hoogtelijn	29.5	
ahn2	Hoogtelijn	29.5	
ahn2	Hoogtelijn	29.5	
ahn2	Hoogtelijn	29.5	
ahn2	Hoogtelijn	29.5	
ahn2	Hoogtelijn	29.5	
ahn2	Hoogtelijn	29.5	
ahn2	Hoogtelijn	29.5	
ahn2	Hoogtelijn	29.5	
ahn2	Hoogtelijn	29.5	
ahn2	Hoogtelijn	29.5	
ahn2	Hoogtelijn	29.5	
ahn2	Hoogtelijn	29.5	
ahn2	Hoogtelijn	29.5	
ahn2	Hoogtelijn	29.5	
ahn2	Hoogtelijn	29.5	
ahn2	Hoogtelijn	29.5	
ahn2	Hoogtelijn	29.5	
ahn2	Hoogtelijn	29.5	
ahn2	Hoogtelijn	29.5	
ahn2	Hoogtelijn	29.5	
ahn2	Hoogtelijn	29.5	
ahn2	Hoogtelijn	29.5	
ahn2	Hoogtelijn	29.5	
ahn2	Hoogtelijn	29.5	
ahn2	Hoogtelijn	29.5	
ahn2	Hoogtelijn	29.5	

## Invoergegevens van het model

Rapport: Groepenbeheer  
Model: Albert Hein  
Hogestraat - Hogestraat  
Lijst van: Alle items

Groep	Itemtype	Naam	Omschrijving
ahn2	Hoogtelijn	29.5	
ahn2	Hoogtelijn	29.5	
ahn2	Hoogtelijn	29.5	
ahn2	Hoogtelijn	29.5	
ahn2	Hoogtelijn	29.5	
ahn2	Hoogtelijn	29.5	
ahn2	Hoogtelijn	29.5	
ahn2	Hoogtelijn	29.5	
ahn2	Hoogtelijn	29.5	
ahn2	Hoogtelijn	29.5	
ahn2	Hoogtelijn	29.5	
ahn2	Hoogtelijn	29.5	
ahn2	Hoogtelijn	29.5	
ahn2	Hoogtelijn	29.5	
ahn2	Hoogtelijn	29.5	
ahn2	Hoogtelijn	29.5	
ahn2	Hoogtelijn	29.5	
ahn2	Hoogtelijn	29.5	
ahn2	Hoogtelijn	29.5	
ahn2	Hoogtelijn	29.5	
ahn2	Hoogtelijn	29.5	
ahn2	Hoogtelijn	29.5	
ahn2	Hoogtelijn	29.5	
ahn2	Hoogtelijn	29.5	
ahn2	Hoogtelijn	29.5	
ahn2	Hoogtelijn	29.5	
ahn2	Hoogtelijn	29.5	
ahn2	Hoogtelijn	29.5	
ahn2	Hoogtelijn	29.5	
ahn2	Hoogtelijn	29.5	
ahn2	Hoogtelijn	29.5	
ahn2	Hoogtelijn	29.5	
ahn2	Hoogtelijn	29.5	
ahn2	Hoogtelijn	29.5	
ahn2	Hoogtelijn	29.5	
ahn2	Hoogtelijn	29.5	
ahn2	Hoogtelijn	29.5	
ahn2	Hoogtelijn	29.5	
ahn2	Hoogtelijn	29.5	
ahn2	Hoogtelijn	29.5	
ahn2	Hoogtelijn	29.5	
ahn2	Hoogtelijn	29.5	
ahn2	Hoogtelijn	29.5	
ahn2	Hoogtelijn	29.5	
ahn2	Hoogtelijn	29.5	
ahn2	Hoogtelijn	29.5	
ahn2	Hoogtelijn	29.5	
ahn2	Hoogtelijn	29.5	
ahn2	Hoogtelijn	29.5	
ahn2	Hoogtelijn	29.5	
ahn2	Hoogtelijn	29.5	







## Invoergegevens van het model

Rapport: Groepenbeheer  
Model: Albert Hein  
Hogestraat - Hogestraat  
Lijst van: Alle items

Groep	Itemtype	Naam	Omschrijving
ahn2	Hoogtelijn	29.5	
ahn2	Hoogtelijn	29.5	
ahn2	Hoogtelijn	29.5	
ahn2	Hoogtelijn	29.5	
ahn2	Hoogtelijn	29.5	
ahn2	Hoogtelijn	29.5	
ahn2	Hoogtelijn	29.5	
ahn2	Hoogtelijn	29.5	
ahn2	Hoogtelijn	29.5	
ahn2	Hoogtelijn	29.5	
ahn2	Hoogtelijn	29.5	
ahn2	Hoogtelijn	29.5	
ahn2	Hoogtelijn	29.5	
ahn2	Hoogtelijn	29.5	
ahn2	Hoogtelijn	29.5	
ahn2	Hoogtelijn	29.5	
ahn2	Hoogtelijn	29.5	
ahn2	Hoogtelijn	29.5	
ahn2	Hoogtelijn	29.5	
ahn2	Hoogtelijn	29.5	
ahn2	Hoogtelijn	29.5	
ahn2	Hoogtelijn	29.5	
ahn2	Hoogtelijn	29.5	
ahn2	Hoogtelijn	29.5	
ahn2	Hoogtelijn	29.5	
ahn2	Hoogtelijn	29.5	
ahn2	Hoogtelijn	29.5	
ahn2	Hoogtelijn	29.5	
ahn2	Hoogtelijn	29.5	
ahn2	Hoogtelijn	29.5	
ahn2	Hoogtelijn	29.5	
ahn2	Hoogtelijn	29.5	
ahn2	Hoogtelijn	29.5	
ahn2	Hoogtelijn	29.5	
ahn2	Hoogtelijn	29.5	
ahn2	Hoogtelijn	29.5	
ahn2	Hoogtelijn	29.5	
ahn2	Hoogtelijn	29.5	
ahn2	Hoogtelijn	29.5	
ahn2	Hoogtelijn	29.5	
ahn2	Hoogtelijn	29.5	
ahn2	Hoogtelijn	29.5	
ahn2	Hoogtelijn	29.5	
ahn2	Hoogtelijn	29.5	
ahn2	Hoogtelijn	29.5	
ahn2	Hoogtelijn	29.5	
ahn2	Hoogtelijn	29.5	
ahn2	Hoogtelijn	29.5	







## Invoergegevens van het model

---

Rapport: Groepenbeheer  
Model: Albert Hein  
Hogestraat - Hogestraat  
Lijst van: Alle items

Groep	Itemtype	Naam	Omschrijving
ahn2	Hoogtelijn	29.5	
ahn2	Hoogtelijn	29.5	
ahn2	Hoogtelijn	29.5	
ahn2	Hoogtelijn	29.5	
ahn2	Hoogtelijn	29.5	
ahn2	Hoogtelijn	29.5	
ahn2	Hoogtelijn	29.5	
ahn2	Hoogtelijn	29.5	
ahn2	Hoogtelijn	29.5	
ahn2	Hoogtelijn	29.5	
ahn2	Hoogtelijn	29.5	
ahn2	Hoogtelijn	29.5	
ahn2	Hoogtelijn	29.5	
ahn2	Hoogtelijn	29.5	
ahn2	Hoogtelijn	29.5	
ahn2	Hoogtelijn	29.5	
ahn2	Hoogtelijn	29.5	
ahn2	Hoogtelijn	29.5	
ahn2	Hoogtelijn	29.5	
ahn2	Hoogtelijn	29.5	
ahn2	Hoogtelijn	29.5	
ahn2	Hoogtelijn	29.5	
ahn2	Hoogtelijn	29.5	
ahn2	Hoogtelijn	29.5	
ahn2	Hoogtelijn	29.5	
ahn2	Hoogtelijn	29.5	
ahn2	Hoogtelijn	29.5	
ahn2	Hoogtelijn	29.5	
ahn2	Hoogtelijn	29.5	
ahn2	Hoogtelijn	29.5	
ahn2	Hoogtelijn	29.5	
ahn2	Hoogtelijn	29.5	
ahn2	Hoogtelijn	29.5	
ahn2	Hoogtelijn	29.5	
ahn2	Hoogtelijn	29.5	
ahn2	Hoogtelijn	29.5	
ahn2	Hoogtelijn	29.5	
ahn2	Hoogtelijn	29.5	
ahn2	Hoogtelijn	29.5	
ahn2	Hoogtelijn	29.5	
ahn2	Hoogtelijn	29.5	
ahn2	Hoogtelijn	29.5	
ahn2	Hoogtelijn	29.5	
ahn2	Hoogtelijn	30	
ahn2	Hoogtelijn	30	
ahn2	Hoogtelijn	30	
ahn2	Hoogtelijn	30	







## Invoergegevens van het model

---

Rapport: Groepenbeheer  
Model: Albert Hein  
Hogestraat - Hogestraat  
Lijst van: Alle items

Groep	Itemtype	Naam	Omschrijving
ahn2	Hoogtelijn	30	
ahn2	Hoogtelijn	30	
ahn2	Hoogtelijn	30	
ahn2	Hoogtelijn	30	
ahn2	Hoogtelijn	30	
ahn2	Hoogtelijn	30	
ahn2	Hoogtelijn	30	
ahn2	Hoogtelijn	30	
ahn2	Hoogtelijn	30	
ahn2	Hoogtelijn	30	
ahn2	Hoogtelijn	30	
ahn2	Hoogtelijn	30	
ahn2	Hoogtelijn	30	
ahn2	Hoogtelijn	30	
ahn2	Hoogtelijn	30	
ahn2	Hoogtelijn	30	
ahn2	Hoogtelijn	30	
ahn2	Hoogtelijn	30	
ahn2	Hoogtelijn	30	
ahn2	Hoogtelijn	30	
ahn2	Hoogtelijn	30	
ahn2	Hoogtelijn	30	
ahn2	Hoogtelijn	30	
ahn2	Hoogtelijn	30	
ahn2	Hoogtelijn	30	
ahn2	Hoogtelijn	30	
ahn2	Hoogtelijn	30	
ahn2	Hoogtelijn	30	
ahn2	Hoogtelijn	30	
ahn2	Hoogtelijn	30	
ahn2	Hoogtelijn	30	
ahn2	Hoogtelijn	30	
ahn2	Hoogtelijn	30	
ahn2	Hoogtelijn	30	
ahn2	Hoogtelijn	30	
ahn2	Hoogtelijn	30	
ahn2	Hoogtelijn	30	
ahn2	Hoogtelijn	30	
ahn2	Hoogtelijn	30	
ahn2	Hoogtelijn	30	
ahn2	Hoogtelijn	30	
ahn2	Hoogtelijn	30	
ahn2	Hoogtelijn	30	

# Invoergegevens van het model

---

Rapport: Groepenbeheer  
Model: Albert Hein  
Hogestraat - Hogestraat  
Lijst van: Alle items

Groep	Itemtype	Naam	Omschrijving
ahn2	Hoogtelijn	30	
ahn2	Hoogtelijn	30	
ahn2	Hoogtelijn	30	
ahn2	Hoogtelijn	30	
ahn2	Hoogtelijn	30	
ahn2	Hoogtelijn	30	
ahn2	Hoogtelijn	30	
ahn2	Hoogtelijn	30	
ahn2	Hoogtelijn	30	
ahn2	Hoogtelijn	30	
ahn2	Hoogtelijn	30	
ahn2	Hoogtelijn	30	
ahn2	Hoogtelijn	30	
ahn2	Hoogtelijn	30	
ahn2	Hoogtelijn	30	
ahn2	Hoogtelijn	30	
ahn2	Hoogtelijn	30	
ahn2	Hoogtelijn	30	
ahn2	Hoogtelijn	30	
ahn2	Hoogtelijn	30	
ahn2	Hoogtelijn	30	
ahn2	Hoogtelijn	30	
ahn2	Hoogtelijn	30	
ahn2	Hoogtelijn	30	
ahn2	Hoogtelijn	30	
ahn2	Hoogtelijn	30	
ahn2	Hoogtelijn	30	
ahn2	Hoogtelijn	30	
ahn2	Hoogtelijn	30	
ahn2	Hoogtelijn	30	
ahn2	Hoogtelijn	30	
ahn2	Hoogtelijn	30	
ahn2	Hoogtelijn	30	
ahn2	Hoogtelijn	30	
ahn2	Hoogtelijn	30	
ahn2	Hoogtelijn	30	
ahn2	Hoogtelijn	30	
ahn2	Hoogtelijn	30	
ahn2	Hoogtelijn	30	
ahn2	Hoogtelijn	30	
ahn2	Hoogtelijn	30	
ahn2	Hoogtelijn	30	
ahn2	Hoogtelijn	30	
ahn2	Hoogtelijn	30	
ahn2	Hoogtelijn	30	
ahn2	Hoogtelijn	30	
ahn2	Hoogtelijn	30	
ahn2	Hoogtelijn	30	



## Invoergegevens van het model

---

Rapport: Groepenbeheer  
Model: Albert Hein  
Hogestraat - Hogestraat  
Lijst van: Alle items

Groep	Itemtype	Naam	Omschrijving
ahn2	Hoogtelijn	30	
ahn2	Hoogtelijn	30	
ahn2	Hoogtelijn	30	
ahn2	Hoogtelijn	30	
ahn2	Hoogtelijn	30	
ahn2	Hoogtelijn	30	
ahn2	Hoogtelijn	30	
ahn2	Hoogtelijn	30	
ahn2	Hoogtelijn	30	
ahn2	Hoogtelijn	30	
ahn2	Hoogtelijn	30	
ahn2	Hoogtelijn	30	
ahn2	Hoogtelijn	30	
ahn2	Hoogtelijn	30	
ahn2	Hoogtelijn	30	
ahn2	Hoogtelijn	30	
ahn2	Hoogtelijn	30	
ahn2	Hoogtelijn	30	
ahn2	Hoogtelijn	30	
ahn2	Hoogtelijn	30	
ahn2	Hoogtelijn	30	
ahn2	Hoogtelijn	30	
ahn2	Hoogtelijn	30	
ahn2	Hoogtelijn	30	
ahn2	Hoogtelijn	30	
ahn2	Hoogtelijn	30	
ahn2	Hoogtelijn	30	
ahn2	Hoogtelijn	30	
ahn2	Hoogtelijn	30	
ahn2	Hoogtelijn	30	
ahn2	Hoogtelijn	30	
ahn2	Hoogtelijn	30	
ahn2	Hoogtelijn	30	
ahn2	Hoogtelijn	30	
ahn2	Hoogtelijn	30	
ahn2	Hoogtelijn	30	
ahn2	Hoogtelijn	30	
ahn2	Hoogtelijn	30	
ahn2	Hoogtelijn	30	
ahn2	Hoogtelijn	30	
ahn2	Hoogtelijn	30	
ahn2	Hoogtelijn	30	
ahn2	Hoogtelijn	30	

## Invoergegevens van het model

---

Rapport: Groepenbeheer  
Model: Albert Hein  
Hogestraat - Hogestraat  
Lijst van: Alle items

Groep	Itemtype	Naam	Omschrijving
ahn2	Hoogtelijn	30	
ahn2	Hoogtelijn	30	
ahn2	Hoogtelijn	30	
ahn2	Hoogtelijn	30	
ahn2	Hoogtelijn	30	
ahn2	Hoogtelijn	30	
ahn2	Hoogtelijn	30	
ahn2	Hoogtelijn	30	
ahn2	Hoogtelijn	30	
ahn2	Hoogtelijn	30	
ahn2	Hoogtelijn	30	
ahn2	Hoogtelijn	30	
ahn2	Hoogtelijn	30	
ahn2	Hoogtelijn	30	
ahn2	Hoogtelijn	30	
ahn2	Hoogtelijn	30	
ahn2	Hoogtelijn	30	
ahn2	Hoogtelijn	30	
ahn2	Hoogtelijn	30	
ahn2	Hoogtelijn	30	
ahn2	Hoogtelijn	30	
ahn2	Hoogtelijn	30	
ahn2	Hoogtelijn	30	
ahn2	Hoogtelijn	30	
ahn2	Hoogtelijn	30	
ahn2	Hoogtelijn	30	
ahn2	Hoogtelijn	30	
ahn2	Hoogtelijn	30	
ahn2	Hoogtelijn	30	
ahn2	Hoogtelijn	30	
ahn2	Hoogtelijn	30	
ahn2	Hoogtelijn	30	
ahn2	Hoogtelijn	30	
ahn2	Hoogtelijn	30	
ahn2	Hoogtelijn	30	
ahn2	Hoogtelijn	30	
ahn2	Hoogtelijn	30	
ahn2	Hoogtelijn	30	
ahn2	Hoogtelijn	30	
ahn2	Hoogtelijn	30	
ahn2	Hoogtelijn	30	
ahn2	Hoogtelijn	30	
ahn2	Hoogtelijn	30	
ahn2	Hoogtelijn	30	
ahn2	Hoogtelijn	30	
ahn2	Hoogtelijn	30	
ahn2	Hoogtelijn	30	
ahn2	Hoogtelijn	30	
ahn2	Hoogtelijn	30	
ahn2	Hoogtelijn	30	
ahn2	Hoogtelijn	30	

## Invoergegevens van het model

---

Rapport: Groepenbeheer  
Model: Albert Hein  
Hogestraat - Hogestraat  
Lijst van: Alle items

Groep	Itemtype	Naam	Omschrijving
ahn2	Hoogtelijn	30	
ahn2	Hoogtelijn	30	
ahn2	Hoogtelijn	30	
ahn2	Hoogtelijn	30	
ahn2	Hoogtelijn	30	
ahn2	Hoogtelijn	30	
ahn2	Hoogtelijn	30	
ahn2	Hoogtelijn	30	
ahn2	Hoogtelijn	30	
ahn2	Hoogtelijn	30	
ahn2	Hoogtelijn	30	
ahn2	Hoogtelijn	30	
ahn2	Hoogtelijn	30	
ahn2	Hoogtelijn	30	
ahn2	Hoogtelijn	30	
ahn2	Hoogtelijn	30	
ahn2	Hoogtelijn	30	
ahn2	Hoogtelijn	30	
ahn2	Hoogtelijn	30	
ahn2	Hoogtelijn	30	
ahn2	Hoogtelijn	30	
ahn2	Hoogtelijn	30	
ahn2	Hoogtelijn	30	
ahn2	Hoogtelijn	30	
ahn2	Hoogtelijn	30	
ahn2	Hoogtelijn	30	
ahn2	Hoogtelijn	30	
ahn2	Hoogtelijn	30	
ahn2	Hoogtelijn	30	
ahn2	Hoogtelijn	30	
ahn2	Hoogtelijn	30	
ahn2	Hoogtelijn	30	
ahn2	Hoogtelijn	30	
ahn2	Hoogtelijn	30	
ahn2	Hoogtelijn	30	
ahn2	Hoogtelijn	30	
ahn2	Hoogtelijn	30	
ahn2	Hoogtelijn	30	
ahn2	Hoogtelijn	30	
ahn2	Hoogtelijn	30	
ahn2	Hoogtelijn	30	
ahn2	Hoogtelijn	30	
ahn2	Hoogtelijn	30	
ahn2	Hoogtelijn	30	
ahn2	Hoogtelijn	30	
ahn2	Hoogtelijn	30	
ahn2	Hoogtelijn	30	
ahn2	Hoogtelijn	30	
ahn2	Hoogtelijn	30	

## Invoergegevens van het model

---

Rapport: Groepenbeheer  
Model: Albert Hein  
Hogestraat - Hogestraat  
Lijst van: Alle items

Groep	Itemtype	Naam	Omschrijving
ahn2	Hoogtelijn	30	
ahn2	Hoogtelijn	30	
ahn2	Hoogtelijn	30	
ahn2	Hoogtelijn	30	
ahn2	Hoogtelijn	30	
ahn2	Hoogtelijn	30	
ahn2	Hoogtelijn	30	
ahn2	Hoogtelijn	30	
ahn2	Hoogtelijn	30	
ahn2	Hoogtelijn	30	
ahn2	Hoogtelijn	30	
ahn2	Hoogtelijn	30	
ahn2	Hoogtelijn	30	
ahn2	Hoogtelijn	30	
ahn2	Hoogtelijn	30	
ahn2	Hoogtelijn	30	
ahn2	Hoogtelijn	30	
ahn2	Hoogtelijn	30	
ahn2	Hoogtelijn	30	
ahn2	Hoogtelijn	30	
ahn2	Hoogtelijn	30	
ahn2	Hoogtelijn	30	
ahn2	Hoogtelijn	30	
ahn2	Hoogtelijn	30	
ahn2	Hoogtelijn	30	
ahn2	Hoogtelijn	30	
ahn2	Hoogtelijn	30	
ahn2	Hoogtelijn	30	
ahn2	Hoogtelijn	30	
ahn2	Hoogtelijn	30	
ahn2	Hoogtelijn	30	
ahn2	Hoogtelijn	30	
ahn2	Hoogtelijn	30	
ahn2	Hoogtelijn	30	
ahn2	Hoogtelijn	30	
ahn2	Hoogtelijn	30	
ahn2	Hoogtelijn	30	
ahn2	Hoogtelijn	30	
ahn2	Hoogtelijn	30	
ahn2	Hoogtelijn	30	
ahn2	Hoogtelijn	30	
ahn2	Hoogtelijn	30	
ahn2	Hoogtelijn	30	
ahn2	Hoogtelijn	30	





## Invoergegevens van het model

Rapport: Groepenbeheer  
Model: Albert Hein  
Hogestraat - Hogestraat  
Lijst van: Alle items

Groep	Itemtype	Naam	Omschrijving
ahn2	Hoogtelijn	30	
ahn2	Hoogtelijn	30	
ahn2	Hoogtelijn	30	
ahn2	Hoogtelijn	30	
ahn2	Hoogtelijn	30	
ahn2	Hoogtelijn	30	
ahn2	Hoogtelijn	30	
ahn2	Hoogtelijn	30	
ahn2	Hoogtelijn	30	
ahn2	Hoogtelijn	30	
ahn2	Hoogtelijn	30	
ahn2	Hoogtelijn	30	
ahn2	Hoogtelijn	30	
ahn2	Hoogtelijn	30	
ahn2	Hoogtelijn	30	
ahn2	Hoogtelijn	30	
ahn2	Hoogtelijn	30	
ahn2	Hoogtelijn	30	
ahn2	Hoogtelijn	30	
ahn2	Hoogtelijn	30	
ahn2	Hoogtelijn	30	
ahn2	Hoogtelijn	30	
ahn2	Hoogtelijn	30	
ahn2	Hoogtelijn	30	
ahn2	Hoogtelijn	30	
ahn2	Hoogtelijn	30	
ahn2	Hoogtelijn	30	
ahn2	Hoogtelijn	30	
ahn2	Hoogtelijn	30	
ahn2	Hoogtelijn	30	
ahn2	Hoogtelijn	30	
ahn2	Hoogtelijn	30	
ahn2	Hoogtelijn	30	
ahn2	Hoogtelijn	30	
ahn2	Hoogtelijn	30	
ahn2	Hoogtelijn	30	
ahn2	Hoogtelijn	30	
ahn2	Hoogtelijn	30	
ahn2	Hoogtelijn	30	
ahn2	Hoogtelijn	30	
ahn2	Hoogtelijn	30	
ahn2	Hoogtelijn	30	
ahn2	Hoogtelijn	30	
ahn2	Hoogtelijn	30	
ahn2	Hoogtelijn	30	
ahn2	Hoogtelijn	30	
ahn2	Hoogtelijn	30	
ahn2	Hoogtelijn	30	
ahn2	Hoogtelijn	30	
ahn2	Hoogtelijn	30	
ahn2	Hoogtelijn	30	
ahn2	Hoogtelijn	30	



## Invoergegevens van het model

---

Rapport: Groepenbeheer  
Model: Albert Hein  
Hogestraat - Hogestraat  
Lijst van: Alle items

Groep	Itemtype	Naam	Omschrijving
ahn2	Hoogtelijn	30	
ahn2	Hoogtelijn	30	
ahn2	Hoogtelijn	30	
ahn2	Hoogtelijn	30	
ahn2	Hoogtelijn	30	
ahn2	Hoogtelijn	30	
ahn2	Hoogtelijn	30	
ahn2	Hoogtelijn	30	
ahn2	Hoogtelijn	30	
ahn2	Hoogtelijn	30	
ahn2	Hoogtelijn	30	
ahn2	Hoogtelijn	30	
ahn2	Hoogtelijn	30	
ahn2	Hoogtelijn	30	
ahn2	Hoogtelijn	30	
ahn2	Hoogtelijn	30	
ahn2	Hoogtelijn	30	
ahn2	Hoogtelijn	30	
ahn2	Hoogtelijn	30	
ahn2	Hoogtelijn	30	
ahn2	Hoogtelijn	30	
ahn2	Hoogtelijn	30	
ahn2	Hoogtelijn	30	
ahn2	Hoogtelijn	30	
ahn2	Hoogtelijn	30	
ahn2	Hoogtelijn	30	
ahn2	Hoogtelijn	30	
ahn2	Hoogtelijn	30	
ahn2	Hoogtelijn	30	
ahn2	Hoogtelijn	30	
ahn2	Hoogtelijn	30	
ahn2	Hoogtelijn	30	
ahn2	Hoogtelijn	30	
ahn2	Hoogtelijn	30	
ahn2	Hoogtelijn	30	
ahn2	Hoogtelijn	30	
ahn2	Hoogtelijn	30.5	
ahn2	Hoogtelijn	30.5	
ahn2	Hoogtelijn	30.5	
ahn2	Hoogtelijn	30.5	
ahn2	Hoogtelijn	30.5	
ahn2	Hoogtelijn	30.5	
ahn2	Hoogtelijn	30.5	
ahn2	Hoogtelijn	30.5	
ahn2	Hoogtelijn	30.5	
ahn2	Hoogtelijn	30.5	
ahn2	Hoogtelijn	30.5	

## Invoergegevens van het model

---

Rapport: Groepenbeheer  
Model: Albert Hein  
Hogestraat - Hogestraat  
Lijst van: Alle items

Groep	Itemtype	Naam	Omschrijving
ahn2	Hoogtelijn	30.5	
ahn2	Hoogtelijn	30.5	
ahn2	Hoogtelijn	30.5	
ahn2	Hoogtelijn	30.5	
ahn2	Hoogtelijn	30.5	
ahn2	Hoogtelijn	30.5	
ahn2	Hoogtelijn	30.5	
ahn2	Hoogtelijn	30.5	
ahn2	Hoogtelijn	30.5	
ahn2	Hoogtelijn	30.5	
ahn2	Hoogtelijn	30.5	
ahn2	Hoogtelijn	30.5	
ahn2	Hoogtelijn	30.5	
ahn2	Hoogtelijn	30.5	
ahn2	Hoogtelijn	30.5	
ahn2	Hoogtelijn	30.5	
ahn2	Hoogtelijn	30.5	
ahn2	Hoogtelijn	30.5	
ahn2	Hoogtelijn	30.5	
ahn2	Hoogtelijn	30.5	
ahn2	Hoogtelijn	30.5	
ahn2	Hoogtelijn	30.5	
ahn2	Hoogtelijn	30.5	
ahn2	Hoogtelijn	30.5	
ahn2	Hoogtelijn	30.5	
ahn2	Hoogtelijn	30.5	
ahn2	Hoogtelijn	30.5	
ahn2	Hoogtelijn	30.5	
ahn2	Hoogtelijn	30.5	
ahn2	Hoogtelijn	30.5	
ahn2	Hoogtelijn	30.5	
ahn2	Hoogtelijn	30.5	
ahn2	Hoogtelijn	30.5	
ahn2	Hoogtelijn	30.5	
ahn2	Hoogtelijn	30.5	
ahn2	Hoogtelijn	30.5	
ahn2	Hoogtelijn	30.5	
ahn2	Hoogtelijn	30.5	
ahn2	Hoogtelijn	30.5	
ahn2	Hoogtelijn	30.5	
ahn2	Hoogtelijn	30.5	
ahn2	Hoogtelijn	30.5	
ahn2	Hoogtelijn	30.5	
ahn2	Hoogtelijn	30.5	
ahn2	Hoogtelijn	30.5	
ahn2	Hoogtelijn	30.5	
ahn2	Hoogtelijn	30.5	
ahn2	Hoogtelijn	30.5	
ahn2	Hoogtelijn	30.5	
ahn2	Hoogtelijn	30.5	
ahn2	Hoogtelijn	30.5	
ahn2	Hoogtelijn	30.5	
ahn2	Hoogtelijn	30.5	
ahn2	Hoogtelijn	30.5	
ahn2	Hoogtelijn	30.5	

## Invoergegevens van het model

Rapport: Groepenbeheer  
Model: Albert Hein  
Hogestraat - Hogestraat  
Lijst van: Alle items

Groep	Itemtype	Naam	Omschrijving
ahn2	Hoogtelijn	30.5	
ahn2	Hoogtelijn	30.5	
ahn2	Hoogtelijn	30.5	
ahn2	Hoogtelijn	30.5	
ahn2	Hoogtelijn	30.5	
ahn2	Hoogtelijn	30.5	
ahn2	Hoogtelijn	30.5	
ahn2	Hoogtelijn	30.5	
ahn2	Hoogtelijn	30.5	
ahn2	Hoogtelijn	30.5	
ahn2	Hoogtelijn	30.5	
ahn2	Hoogtelijn	30.5	
ahn2	Hoogtelijn	30.5	
ahn2	Hoogtelijn	30.5	
ahn2	Hoogtelijn	30.5	
ahn2	Hoogtelijn	30.5	
ahn2	Hoogtelijn	30.5	
ahn2	Hoogtelijn	30.5	
ahn2	Hoogtelijn	30.5	
ahn2	Hoogtelijn	30.5	
ahn2	Hoogtelijn	30.5	
ahn2	Hoogtelijn	30.5	
ahn2	Hoogtelijn	30.5	
ahn2	Hoogtelijn	30.5	
ahn2	Hoogtelijn	30.5	
ahn2	Hoogtelijn	30.5	
ahn2	Hoogtelijn	30.5	
ahn2	Hoogtelijn	30.5	
ahn2	Hoogtelijn	30.5	
ahn2	Hoogtelijn	30.5	
ahn2	Hoogtelijn	30.5	
ahn2	Hoogtelijn	30.5	
ahn2	Hoogtelijn	30.5	
ahn2	Hoogtelijn	30.5	
ahn2	Hoogtelijn	30.5	
ahn2	Hoogtelijn	30.5	
ahn2	Hoogtelijn	30.5	
ahn2	Hoogtelijn	30.5	
ahn2	Hoogtelijn	30.5	
ahn2	Hoogtelijn	30.5	
ahn2	Hoogtelijn	30.5	
ahn2	Hoogtelijn	30.5	
ahn2	Hoogtelijn	30.5	
ahn2	Hoogtelijn	30.5	
ahn2	Hoogtelijn	30.5	
ahn2	Hoogtelijn	30.5	
ahn2	Hoogtelijn	30.5	
ahn2	Hoogtelijn	30.5	
ahn2	Hoogtelijn	30.5	
ahn2	Hoogtelijn	30.5	

## Invoergegevens van het model

---

Rapport: Groepenbeheer  
 Model: Albert Hein  
 Hogestraat - Hogestraat  
 Lijst van: Alle items

Groep	Itemtype	Naam	Omschrijving
ahn2	Hoogtelijn	30.5	
ahn2	Hoogtelijn	30.5	
ahn2	Hoogtelijn	30.5	
ahn2	Hoogtelijn	30.5	
ahn2	Hoogtelijn	30.5	
ahn2	Hoogtelijn	30.5	
ahn2	Hoogtelijn	30.5	
ahn2	Hoogtelijn	30.5	
ahn2	Hoogtelijn	30.5	
ahn2	Hoogtelijn	30.5	
ahn2	Hoogtelijn	30.5	
ahn2	Hoogtelijn	30.5	
ahn2	Hoogtelijn	30.5	
ahn2	Hoogtelijn	30.5	
ahn2	Hoogtelijn	30.5	
ahn2	Hoogtelijn	30.5	
ahn2	Hoogtelijn	30.5	
ahn2	Hoogtelijn	30.5	
ahn2	Hoogtelijn	30.5	
ahn2	Hoogtelijn	30.5	
ahn2	Hoogtelijn	30.5	
ahn2	Hoogtelijn	30.5	
ahn2	Hoogtelijn	30.5	
ahn2	Hoogtelijn	30.5	
ahn2	Hoogtelijn	30.5	
ahn2	Hoogtelijn	30.5	
ahn2	Hoogtelijn	30.5	
ahn2	Hoogtelijn	30.5	
ahn2	Hoogtelijn	30.5	
ahn2	Hoogtelijn	30.5	
ahn2	Hoogtelijn	30.5	
ahn2	Hoogtelijn	30.5	
ahn2	Hoogtelijn	30.5	
ahn2	Hoogtelijn	30.5	
ahn2	Hoogtelijn	30.5	
ahn2	Hoogtelijn	30.5	
ahn2	Hoogtelijn	30.5	
ahn2	Hoogtelijn	30.5	
ahn2	Hoogtelijn	30.5	
ahn2	Hoogtelijn	30.5	
ahn2	Hoogtelijn	30.5	
ahn2	Hoogtelijn	30.5	
ahn2	Hoogtelijn	30.5	
ahn2	Hoogtelijn	30.5	
ahn2	Hoogtelijn	30.5	
ahn2	Hoogtelijn	30.5	
ahn2	Hoogtelijn	30.5	





## Invoergegevens van het model

Rapport: Groepenbeheer  
Model: Albert Hein  
Hogestraat - Hogestraat  
Lijst van: Alle items

Groep	Itemtype	Naam	Omschrijving
ahn2	Hoogtelijn	30.5	
ahn2	Hoogtelijn	30.5	
ahn2	Hoogtelijn	30.5	
ahn2	Hoogtelijn	30.5	
ahn2	Hoogtelijn	30.5	
ahn2	Hoogtelijn	30.5	
ahn2	Hoogtelijn	30.5	
ahn2	Hoogtelijn	30.5	
ahn2	Hoogtelijn	30.5	
ahn2	Hoogtelijn	30.5	
ahn2	Hoogtelijn	30.5	
ahn2	Hoogtelijn	30.5	
ahn2	Hoogtelijn	30.5	
ahn2	Hoogtelijn	30.5	
ahn2	Hoogtelijn	30.5	
ahn2	Hoogtelijn	30.5	
ahn2	Hoogtelijn	30.5	
ahn2	Hoogtelijn	30.5	
ahn2	Hoogtelijn	30.5	
ahn2	Hoogtelijn	30.5	
ahn2	Hoogtelijn	30.5	
ahn2	Hoogtelijn	30.5	
ahn2	Hoogtelijn	30.5	
ahn2	Hoogtelijn	30.5	
ahn2	Hoogtelijn	30.5	
ahn2	Hoogtelijn	30.5	
ahn2	Hoogtelijn	30.5	
ahn2	Hoogtelijn	30.5	
ahn2	Hoogtelijn	30.5	
ahn2	Hoogtelijn	30.5	
ahn2	Hoogtelijn	30.5	
ahn2	Hoogtelijn	30.5	
ahn2	Hoogtelijn	30.5	
ahn2	Hoogtelijn	30.5	
ahn2	Hoogtelijn	30.5	
ahn2	Hoogtelijn	30.5	
ahn2	Hoogtelijn	30.5	
ahn2	Hoogtelijn	30.5	
ahn2	Hoogtelijn	30.5	
ahn2	Hoogtelijn	30.5	
ahn2	Hoogtelijn	30.5	
ahn2	Hoogtelijn	30.5	
ahn2	Hoogtelijn	30.5	
ahn2	Hoogtelijn	30.5	
ahn2	Hoogtelijn	30.5	
ahn2	Hoogtelijn	30.5	
ahn2	Hoogtelijn	30.5	
ahn2	Hoogtelijn	30.5	
ahn2	Hoogtelijn	30.5	

## Invoergegevens van het model

---

Rapport: Groepenbeheer  
 Model: Albert Hein  
 Hogestraat - Hogestraat  
 Lijst van: Alle items

Groep	Itemtype	Naam	Omschrijving
ahn2	Hoogtelijn	30.5	
ahn2	Hoogtelijn	30.5	
ahn2	Hoogtelijn	30.5	
ahn2	Hoogtelijn	30.5	
ahn2	Hoogtelijn	30.5	
ahn2	Hoogtelijn	30.5	
ahn2	Hoogtelijn	30.5	
ahn2	Hoogtelijn	30.5	
ahn2	Hoogtelijn	30.5	
ahn2	Hoogtelijn	30.5	
ahn2	Hoogtelijn	30.5	
ahn2	Hoogtelijn	30.5	
ahn2	Hoogtelijn	30.5	
ahn2	Hoogtelijn	30.5	
ahn2	Hoogtelijn	30.5	
ahn2	Hoogtelijn	30.5	
ahn2	Hoogtelijn	30.5	
ahn2	Hoogtelijn	30.5	
ahn2	Hoogtelijn	30.5	
ahn2	Hoogtelijn	30.5	
ahn2	Hoogtelijn	30.5	
ahn2	Hoogtelijn	30.5	
ahn2	Hoogtelijn	30.5	
ahn2	Hoogtelijn	30.5	
ahn2	Hoogtelijn	30.5	
ahn2	Hoogtelijn	30.5	
ahn2	Hoogtelijn	30.5	
ahn2	Hoogtelijn	30.5	
ahn2	Hoogtelijn	30.5	
ahn2	Hoogtelijn	30.5	
ahn2	Hoogtelijn	30.5	
ahn2	Hoogtelijn	30.5	
ahn2	Hoogtelijn	30.5	
ahn2	Hoogtelijn	30.5	
ahn2	Hoogtelijn	30.5	
ahn2	Hoogtelijn	30.5	
ahn2	Hoogtelijn	30.5	
ahn2	Hoogtelijn	30.5	
ahn2	Hoogtelijn	30.5	
ahn2	Hoogtelijn	30.5	
ahn2	Hoogtelijn	30.5	
ahn2	Hoogtelijn	30.5	
ahn2	Hoogtelijn	30.5	
ahn2	Hoogtelijn	30.5	
ahn2	Hoogtelijn	30.5	
ahn2	Hoogtelijn	30.5	
ahn2	Hoogtelijn	30.5	
ahn2	Hoogtelijn	30.5	
ahn2	Hoogtelijn	30.5	

## Invoergegevens van het model

---

Rapport: Groepenbeheer  
Model: Albert Hein  
Hogestraat - Hogestraat  
Lijst van: Alle items

Groep	Itemtype	Naam	Omschrijving
ahn2	Hoogtelijn	30.5	
ahn2	Hoogtelijn	30.5	
ahn2	Hoogtelijn	30.5	
ahn2	Hoogtelijn	30.5	
ahn2	Hoogtelijn	30.5	
ahn2	Hoogtelijn	30.5	
ahn2	Hoogtelijn	30.5	
ahn2	Hoogtelijn	30.5	
ahn2	Hoogtelijn	30.5	
ahn2	Hoogtelijn	30.5	
ahn2	Hoogtelijn	30.5	
ahn2	Hoogtelijn	30.5	
ahn2	Hoogtelijn	30.5	
ahn2	Hoogtelijn	30.5	
ahn2	Hoogtelijn	30.5	
ahn2	Hoogtelijn	30.5	
ahn2	Hoogtelijn	30.5	
ahn2	Hoogtelijn	30.5	
ahn2	Hoogtelijn	30.5	
ahn2	Hoogtelijn	30.5	
ahn2	Hoogtelijn	30.5	
ahn2	Hoogtelijn	30.5	
ahn2	Hoogtelijn	30.5	
ahn2	Hoogtelijn	30.5	
ahn2	Hoogtelijn	30.5	
ahn2	Hoogtelijn	30.5	
ahn2	Hoogtelijn	30.5	
ahn2	Hoogtelijn	30.5	
ahn2	Hoogtelijn	30.5	
ahn2	Hoogtelijn	30.5	
ahn2	Hoogtelijn	30.5	
ahn2	Hoogtelijn	30.5	
ahn2	Hoogtelijn	30.5	
ahn2	Hoogtelijn	30.5	
ahn2	Hoogtelijn	30.5	
ahn2	Hoogtelijn	30.5	
ahn2	Hoogtelijn	30.5	
ahn2	Hoogtelijn	30.5	
ahn2	Hoogtelijn	30.5	
ahn2	Hoogtelijn	30.5	
ahn2	Hoogtelijn	30.5	
ahn2	Hoogtelijn	30.5	
ahn2	Hoogtelijn	30.5	
ahn2	Hoogtelijn	30.5	
ahn2	Hoogtelijn	30.5	
ahn2	Hoogtelijn	30.5	
ahn2	Hoogtelijn	30.5	
ahn2	Hoogtelijn	30.5	
ahn2	Hoogtelijn	30.5	
ahn2	Hoogtelijn	30.5	
ahn2	Hoogtelijn	30.5	
ahn2	Hoogtelijn	30.5	
ahn2	Hoogtelijn	30.5	
ahn2	Hoogtelijn	30.5	

## Invoergegevens van het model

Rapport: Groepenbeheer  
Model: Albert Hein  
Hogestraat - Hogestraat  
Lijst van: Alle items

Groep	Itemtype	Naam	Omschrijving
ahn2	Hoogtelijn	30.5	
ahn2	Hoogtelijn	30.5	
ahn2	Hoogtelijn	30.5	
ahn2	Hoogtelijn	30.5	
ahn2	Hoogtelijn	30.5	
ahn2	Hoogtelijn	30.5	
ahn2	Hoogtelijn	30.5	
ahn2	Hoogtelijn	30.5	
ahn2	Hoogtelijn	30.5	
ahn2	Hoogtelijn	30.5	
ahn2	Hoogtelijn	30.5	
ahn2	Hoogtelijn	30.5	
ahn2	Hoogtelijn	30.5	
ahn2	Hoogtelijn	30.5	
ahn2	Hoogtelijn	30.5	
ahn2	Hoogtelijn	30.5	
ahn2	Hoogtelijn	30.5	
ahn2	Hoogtelijn	30.5	
ahn2	Hoogtelijn	30.5	
ahn2	Hoogtelijn	30.5	
ahn2	Hoogtelijn	30.5	
ahn2	Hoogtelijn	30.5	
ahn2	Hoogtelijn	30.5	
ahn2	Hoogtelijn	30.5	
ahn2	Hoogtelijn	30.5	
ahn2	Hoogtelijn	30.5	
ahn2	Hoogtelijn	30.5	
ahn2	Hoogtelijn	30.5	
ahn2	Hoogtelijn	30.5	
ahn2	Hoogtelijn	30.5	
ahn2	Hoogtelijn	30.5	
ahn2	Hoogtelijn	30.5	
ahn2	Hoogtelijn	30.5	
ahn2	Hoogtelijn	30.5	
ahn2	Hoogtelijn	30.5	
ahn2	Hoogtelijn	30.5	
ahn2	Hoogtelijn	30.5	
ahn2	Hoogtelijn	30.5	
ahn2	Hoogtelijn	30.5	
ahn2	Hoogtelijn	30.5	
ahn2	Hoogtelijn	30.5	
ahn2	Hoogtelijn	30.5	
ahn2	Hoogtelijn	30.5	
ahn2	Hoogtelijn	30.5	
ahn2	Hoogtelijn	30.5	
ahn2	Hoogtelijn	30.5	
ahn2	Hoogtelijn	30.5	
ahn2	Hoogtelijn	30.5	
ahn2	Hoogtelijn	30.5	
ahn2	Hoogtelijn	30.5	
ahn2	Hoogtelijn	30.5	
ahn2	Hoogtelijn	30.5	

## Invoergegevens van het model

Rapport: Groepenbeheer  
Model: Albert Hein  
Hogestraat - Hogestraat  
Lijst van: Alle items

Groep	Itemtype	Naam	Omschrijving
ahn2	Hoogtelijn	30.5	
ahn2	Hoogtelijn	30.5	
ahn2	Hoogtelijn	30.5	
ahn2	Hoogtelijn	30.5	
ahn2	Hoogtelijn	30.5	
ahn2	Hoogtelijn	30.5	
ahn2	Hoogtelijn	30.5	
ahn2	Hoogtelijn	30.5	
ahn2	Hoogtelijn	30.5	
ahn2	Hoogtelijn	30.5	
ahn2	Hoogtelijn	30.5	
ahn2	Hoogtelijn	30.5	
ahn2	Hoogtelijn	30.5	
ahn2	Hoogtelijn	30.5	
ahn2	Hoogtelijn	30.5	
ahn2	Hoogtelijn	30.5	
ahn2	Hoogtelijn	30.5	
ahn2	Hoogtelijn	30.5	
ahn2	Hoogtelijn	30.5	
ahn2	Hoogtelijn	30.5	
ahn2	Hoogtelijn	30.5	
ahn2	Hoogtelijn	30.5	
ahn2	Hoogtelijn	30.5	
ahn2	Hoogtelijn	30.5	
ahn2	Hoogtelijn	30.5	
ahn2	Hoogtelijn	30.5	
ahn2	Hoogtelijn	30.5	
ahn2	Hoogtelijn	30.5	
ahn2	Hoogtelijn	30.5	
ahn2	Hoogtelijn	30.5	
ahn2	Hoogtelijn	30.5	
ahn2	Hoogtelijn	30.5	
ahn2	Hoogtelijn	30.5	
ahn2	Hoogtelijn	30.5	
ahn2	Hoogtelijn	30.5	
ahn2	Hoogtelijn	30.5	
ahn2	Hoogtelijn	30.5	
ahn2	Hoogtelijn	30.5	
ahn2	Hoogtelijn	30.5	
ahn2	Hoogtelijn	30.5	
ahn2	Hoogtelijn	30.5	
ahn2	Hoogtelijn	30.5	
ahn2	Hoogtelijn	30.5	
ahn2	Hoogtelijn	30.5	
ahn2	Hoogtelijn	30.5	
ahn2	Hoogtelijn	30.5	
ahn2	Hoogtelijn	30.5	
ahn2	Hoogtelijn	30.5	
ahn2	Hoogtelijn	30.5	

## Invoergegevens van het model

---

Rapport: Groepenbeheer  
Model: Albert Hein  
Hogestraat - Hogestraat  
Lijst van: Alle items

Groep	Itemtype	Naam	Omschrijving
ahn2	Hoogtelijn	30.5	
ahn2	Hoogtelijn	30.5	
ahn2	Hoogtelijn	30.5	
ahn2	Hoogtelijn	30.5	
ahn2	Hoogtelijn	30.5	
ahn2	Hoogtelijn	30.5	
ahn2	Hoogtelijn	30.5	
ahn2	Hoogtelijn	30.5	
ahn2	Hoogtelijn	30.5	
ahn2	Hoogtelijn	30.5	
ahn2	Hoogtelijn	30.5	
ahn2	Hoogtelijn	30.5	
ahn2	Hoogtelijn	30.5	
ahn2	Hoogtelijn	30.5	
ahn2	Hoogtelijn	30.5	
ahn2	Hoogtelijn	30.5	
ahn2	Hoogtelijn	30.5	
ahn2	Hoogtelijn	30.5	
ahn2	Hoogtelijn	30.5	
ahn2	Hoogtelijn	30.5	
ahn2	Hoogtelijn	30.5	
ahn2	Hoogtelijn	30.5	
ahn2	Hoogtelijn	30.5	
ahn2	Hoogtelijn	30.5	
ahn2	Hoogtelijn	30.5	
ahn2	Hoogtelijn	30.5	
ahn2	Hoogtelijn	30.5	
ahn2	Hoogtelijn	30.5	
ahn2	Hoogtelijn	30.5	
ahn2	Hoogtelijn	30.5	
ahn2	Hoogtelijn	30.5	
ahn2	Hoogtelijn	30.5	
ahn2	Hoogtelijn	30.5	
ahn2	Hoogtelijn	30.5	
ahn2	Hoogtelijn	30.5	
ahn2	Hoogtelijn	30.5	
ahn2	Hoogtelijn	30.5	
ahn2	Hoogtelijn	30.5	
ahn2	Hoogtelijn	30.5	
ahn2	Hoogtelijn	30.5	
ahn2	Hoogtelijn	30.5	
ahn2	Hoogtelijn	30.5	
ahn2	Hoogtelijn	30.5	
ahn2	Hoogtelijn	30.5	
ahn2	Hoogtelijn	30.5	
ahn2	Hoogtelijn	30.5	
ahn2	Hoogtelijn	30.5	
ahn2	Hoogtelijn	30.5	
ahn2	Hoogtelijn	30.5	
ahn2	Hoogtelijn	30.5	
ahn2	Hoogtelijn	30.5	
ahn2	Hoogtelijn	30.5	
ahn2	Hoogtelijn	30.5	
ahn2	Hoogtelijn	30.5	
ahn2	Hoogtelijn	30.5	
ahn2	Hoogtelijn	30.5	

# Invoergegevens van het model

Rapport: Groepenbeheer  
Model: Albert Hein  
Hogestraat - Hogestraat  
Lijst van: Alle items

---

Groep	Itemtype	Naam	Omschrijving
ahn2	Hoogtelijn	30.5	
ahn2	Hoogtelijn	30.5	
ahn2	Hoogtelijn	30.5	
ahn2	Hoogtelijn	30.5	
ahn2	Hoogtelijn	30.5	
ahn2	Hoogtelijn	30.5	
ahn2	Hoogtelijn	30.5	
ahn2	Hoogtelijn	30.5	
ahn2	Hoogtelijn	30.5	
ahn2	Hoogtelijn	30.5	
ahn2	Hoogtelijn	30.5	
ahn2	Hoogtelijn	30.5	
ahn2	Hoogtelijn	30.5	
ahn2	Hoogtelijn	30.5	
ahn2	Hoogtelijn	30.5	
ahn2	Hoogtelijn	30.5	
ahn2	Hoogtelijn	30.5	
ahn2	Hoogtelijn	30.5	
ahn2	Hoogtelijn	30.5	
ahn2	Hoogtelijn	30.5	
ahn2	Hoogtelijn	30.5	
ahn2	Hoogtelijn	30.5	
ahn2	Hoogtelijn	30.5	
ahn2	Hoogtelijn	30.5	
ahn2	Hoogtelijn	30.5	
ahn2	Hoogtelijn	30.5	
ahn2	Hoogtelijn	30.5	
ahn2	Hoogtelijn	30.5	
ahn2	Hoogtelijn	30.5	
ahn2	Hoogtelijn	30.5	
ahn2	Hoogtelijn	30.5	
ahn2	Hoogtelijn	30.5	
ahn2	Hoogtelijn	30.5	
ahn2	Hoogtelijn	30.5	
ahn2	Hoogtelijn	30.5	
ahn2	Hoogtelijn	30.5	
ahn2	Hoogtelijn	30.5	
ahn2	Hoogtelijn	30.5	
ahn2	Hoogtelijn	30.5	
ahn2	Hoogtelijn	30.5	
ahn2	Hoogtelijn	30.5	
ahn2	Hoogtelijn	30.5	
ahn2	Hoogtelijn	30.5	
ahn2	Hoogtelijn	30.5	





## Invoergegevens van het model

---

Rapport: Groepenbeheer  
Model: Albert Hein  
Hogestraat - Hogestraat  
Lijst van: Alle items

Groep	Itemtype	Naam	Omschrijving
ahn2	Hoogtelijn	31	
ahn2	Hoogtelijn	31	
ahn2	Hoogtelijn	31	
ahn2	Hoogtelijn	31	
ahn2	Hoogtelijn	31	
ahn2	Hoogtelijn	31	
ahn2	Hoogtelijn	31	
ahn2	Hoogtelijn	31	
ahn2	Hoogtelijn	31	
ahn2	Hoogtelijn	31	
ahn2	Hoogtelijn	31	
ahn2	Hoogtelijn	31	
ahn2	Hoogtelijn	31	
ahn2	Hoogtelijn	31	
ahn2	Hoogtelijn	31	
ahn2	Hoogtelijn	31	
ahn2	Hoogtelijn	31	
ahn2	Hoogtelijn	31	
ahn2	Hoogtelijn	31	
ahn2	Hoogtelijn	31	
ahn2	Hoogtelijn	31	
ahn2	Hoogtelijn	31	
ahn2	Hoogtelijn	31	
ahn2	Hoogtelijn	31	
ahn2	Hoogtelijn	31	
ahn2	Hoogtelijn	31	
ahn2	Hoogtelijn	31	
ahn2	Hoogtelijn	31	
ahn2	Hoogtelijn	31	
ahn2	Hoogtelijn	31	
ahn2	Hoogtelijn	31	
ahn2	Hoogtelijn	31	
ahn2	Hoogtelijn	31	
ahn2	Hoogtelijn	31	
ahn2	Hoogtelijn	31	
ahn2	Hoogtelijn	31	
ahn2	Hoogtelijn	31	
ahn2	Hoogtelijn	31	
ahn2	Hoogtelijn	31	
ahn2	Hoogtelijn	31	
ahn2	Hoogtelijn	31	
ahn2	Hoogtelijn	31	
ahn2	Hoogtelijn	31	
ahn2	Hoogtelijn	31	
ahn2	Hoogtelijn	31	
ahn2	Hoogtelijn	31	
ahn2	Hoogtelijn	31	
ahn2	Hoogtelijn	31	
ahn2	Hoogtelijn	31	
ahn2	Hoogtelijn	31	
ahn2	Hoogtelijn	31	
ahn2	Hoogtelijn	31	
ahn2	Hoogtelijn	31	
ahn2	Hoogtelijn	31	
ahn2	Hoogtelijn	31	
ahn2	Hoogtelijn	31	
ahn2	Hoogtelijn	31	



## Invoergegevens van het model

---

Rapport: Groepenbeheer  
Model: Albert Hein  
Hogestraat - Hogestraat  
Lijst van: Alle items

Groep	Itemtype	Naam	Omschrijving
ahn2	Hoogtelijn	31	
ahn2	Hoogtelijn	31	
ahn2	Hoogtelijn	31	
ahn2	Hoogtelijn	31	
ahn2	Hoogtelijn	31	
ahn2	Hoogtelijn	31	
ahn2	Hoogtelijn	31	
ahn2	Hoogtelijn	31	
ahn2	Hoogtelijn	31	
ahn2	Hoogtelijn	31	
ahn2	Hoogtelijn	31	
ahn2	Hoogtelijn	31	
ahn2	Hoogtelijn	31	
ahn2	Hoogtelijn	31	
ahn2	Hoogtelijn	31	
ahn2	Hoogtelijn	31	
ahn2	Hoogtelijn	31	
ahn2	Hoogtelijn	31	
ahn2	Hoogtelijn	31	
ahn2	Hoogtelijn	31	
ahn2	Hoogtelijn	31	
ahn2	Hoogtelijn	31	
ahn2	Hoogtelijn	31	
ahn2	Hoogtelijn	31	
ahn2	Hoogtelijn	31	
ahn2	Hoogtelijn	31	
ahn2	Hoogtelijn	31	
ahn2	Hoogtelijn	31	
ahn2	Hoogtelijn	31	
ahn2	Hoogtelijn	31	
ahn2	Hoogtelijn	31	
ahn2	Hoogtelijn	31	
ahn2	Hoogtelijn	31	
ahn2	Hoogtelijn	31	
ahn2	Hoogtelijn	31	
ahn2	Hoogtelijn	31	
ahn2	Hoogtelijn	31	
ahn2	Hoogtelijn	31	
ahn2	Hoogtelijn	31	
ahn2	Hoogtelijn	31	
ahn2	Hoogtelijn	31	
ahn2	Hoogtelijn	31	
ahn2	Hoogtelijn	31	
ahn2	Hoogtelijn	31	
ahn2	Hoogtelijn	31	
ahn2	Hoogtelijn	31	
ahn2	Hoogtelijn	31	
ahn2	Hoogtelijn	31	
ahn2	Hoogtelijn	31	
ahn2	Hoogtelijn	31	
ahn2	Hoogtelijn	31	

## Invoergegevens van het model

Rapport: Groepenbeheer  
Model: Albert Hein  
Hogestraat - Hogestraat  
Lijst van: Alle items

Groep	Itemtype	Naam	Omschrijving
ahn2	Hoogtelijn	31	
ahn2	Hoogtelijn	31	
ahn2	Hoogtelijn	31	
ahn2	Hoogtelijn	31	
ahn2	Hoogtelijn	31	
ahn2	Hoogtelijn	31	
ahn2	Hoogtelijn	31	
ahn2	Hoogtelijn	31	
ahn2	Hoogtelijn	31	
ahn2	Hoogtelijn	31	
ahn2	Hoogtelijn	31	
ahn2	Hoogtelijn	31	
ahn2	Hoogtelijn	31	
ahn2	Hoogtelijn	31	
ahn2	Hoogtelijn	31	
ahn2	Hoogtelijn	31	
ahn2	Hoogtelijn	31	
ahn2	Hoogtelijn	31	
ahn2	Hoogtelijn	31	
ahn2	Hoogtelijn	31	
ahn2	Hoogtelijn	31	
ahn2	Hoogtelijn	31	
ahn2	Hoogtelijn	31	
ahn2	Hoogtelijn	31	
ahn2	Hoogtelijn	31	
ahn2	Hoogtelijn	31	
ahn2	Hoogtelijn	31	
ahn2	Hoogtelijn	31	
ahn2	Hoogtelijn	31	
ahn2	Hoogtelijn	31	
ahn2	Hoogtelijn	31	
ahn2	Hoogtelijn	31	
ahn2	Hoogtelijn	31	
ahn2	Hoogtelijn	31	
ahn2	Hoogtelijn	31	
ahn2	Hoogtelijn	31	
ahn2	Hoogtelijn	31	
ahn2	Hoogtelijn	31	
ahn2	Hoogtelijn	31	
ahn2	Hoogtelijn	31	
ahn2	Hoogtelijn	31	
ahn2	Hoogtelijn	31	
ahn2	Hoogtelijn	31	
ahn2	Hoogtelijn	31	
ahn2	Hoogtelijn	31	

## Invoergegevens van het model

---

Rapport: Groepenbeheer  
Model: Albert Hein  
Hogestraat - Hogestraat  
Lijst van: Alle items

Groep	Itemtype	Naam	Omschrijving
ahn2	Hoogtelijn	31	
ahn2	Hoogtelijn	31	
ahn2	Hoogtelijn	31	
ahn2	Hoogtelijn	31	
ahn2	Hoogtelijn	31	
ahn2	Hoogtelijn	31	
ahn2	Hoogtelijn	31	
ahn2	Hoogtelijn	31	
ahn2	Hoogtelijn	31	
ahn2	Hoogtelijn	31	
ahn2	Hoogtelijn	31	
ahn2	Hoogtelijn	31	
ahn2	Hoogtelijn	31	
ahn2	Hoogtelijn	31	
ahn2	Hoogtelijn	31	
ahn2	Hoogtelijn	31	
ahn2	Hoogtelijn	31	
ahn2	Hoogtelijn	31	
ahn2	Hoogtelijn	31	
ahn2	Hoogtelijn	31	
ahn2	Hoogtelijn	31	
ahn2	Hoogtelijn	31	
ahn2	Hoogtelijn	31	
ahn2	Hoogtelijn	31	
ahn2	Hoogtelijn	31	
ahn2	Hoogtelijn	31	
ahn2	Hoogtelijn	31	
ahn2	Hoogtelijn	31	
ahn2	Hoogtelijn	31	
ahn2	Hoogtelijn	31	
ahn2	Hoogtelijn	31	
ahn2	Hoogtelijn	31	
ahn2	Hoogtelijn	31	
ahn2	Hoogtelijn	31	
ahn2	Hoogtelijn	31	
ahn2	Hoogtelijn	31	
ahn2	Hoogtelijn	31	
ahn2	Hoogtelijn	31	
ahn2	Hoogtelijn	31	
ahn2	Hoogtelijn	31	
ahn2	Hoogtelijn	31	
ahn2	Hoogtelijn	31	
ahn2	Hoogtelijn	31	
ahn2	Hoogtelijn	31	
ahn2	Hoogtelijn	31	
ahn2	Hoogtelijn	31	
ahn2	Hoogtelijn	31	
ahn2	Hoogtelijn	31	
ahn2	Hoogtelijn	31	
ahn2	Hoogtelijn	31	
ahn2	Hoogtelijn	31	

## Invoergegevens van het model

---

Rapport: Groepenbeheer  
 Model: Albert Hein  
 Hogestraat - Hogestraat  
 Lijst van: Alle items

Groep	Itemtype	Naam	Omschrijving
ahn2	Hoogtelijn	31	
ahn2	Hoogtelijn	31	
ahn2	Hoogtelijn	31	
ahn2	Hoogtelijn	31	
ahn2	Hoogtelijn	31	
ahn2	Hoogtelijn	31	
ahn2	Hoogtelijn	31	
ahn2	Hoogtelijn	31	
ahn2	Hoogtelijn	31	
ahn2	Hoogtelijn	31	
ahn2	Hoogtelijn	31	
ahn2	Hoogtelijn	31	
ahn2	Hoogtelijn	31	
ahn2	Hoogtelijn	31	
ahn2	Hoogtelijn	31	
ahn2	Hoogtelijn	31	
ahn2	Hoogtelijn	31	
ahn2	Hoogtelijn	31	
ahn2	Hoogtelijn	31	
ahn2	Hoogtelijn	31	
ahn2	Hoogtelijn	31	
ahn2	Hoogtelijn	31	
ahn2	Hoogtelijn	31	
ahn2	Hoogtelijn	31	
ahn2	Hoogtelijn	31	
ahn2	Hoogtelijn	31	
ahn2	Hoogtelijn	31	
ahn2	Hoogtelijn	31	
ahn2	Hoogtelijn	31	
ahn2	Hoogtelijn	31	
ahn2	Hoogtelijn	31	
ahn2	Hoogtelijn	31	
ahn2	Hoogtelijn	31	
ahn2	Hoogtelijn	31	
ahn2	Hoogtelijn	31	
ahn2	Hoogtelijn	31	
ahn2	Hoogtelijn	31	
ahn2	Hoogtelijn	31	
ahn2	Hoogtelijn	31	
ahn2	Hoogtelijn	31	
ahn2	Hoogtelijn	31	
ahn2	Hoogtelijn	31	
ahn2	Hoogtelijn	31	
ahn2	Hoogtelijn	31	
ahn2	Hoogtelijn	31	
ahn2	Hoogtelijn	31	
ahn2	Hoogtelijn	31	
ahn2	Hoogtelijn	31	
ahn2	Hoogtelijn	31	
ahn2	Hoogtelijn	31	







## Invoergegevens van het model

---

Rapport: Groepenbeheer  
Model: Albert Hein  
Hogestraat - Hogestraat  
Lijst van: Alle items

Groep	Itemtype	Naam	Omschrijving
ahn2	Hoogtelijn	31	
ahn2	Hoogtelijn	31	
ahn2	Hoogtelijn	31	
ahn2	Hoogtelijn	31	
ahn2	Hoogtelijn	31	
ahn2	Hoogtelijn	31	
ahn2	Hoogtelijn	31	
ahn2	Hoogtelijn	31	
ahn2	Hoogtelijn	31	
ahn2	Hoogtelijn	31	
ahn2	Hoogtelijn	31	
ahn2	Hoogtelijn	31	
ahn2	Hoogtelijn	31	
ahn2	Hoogtelijn	31	
ahn2	Hoogtelijn	31	
ahn2	Hoogtelijn	31	
ahn2	Hoogtelijn	31	
ahn2	Hoogtelijn	31	
ahn2	Hoogtelijn	31	
ahn2	Hoogtelijn	31	
ahn2	Hoogtelijn	31	
ahn2	Hoogtelijn	31	
ahn2	Hoogtelijn	31	
ahn2	Hoogtelijn	31	
ahn2	Hoogtelijn	31	
ahn2	Hoogtelijn	31	
ahn2	Hoogtelijn	31	
ahn2	Hoogtelijn	31	
ahn2	Hoogtelijn	31	
ahn2	Hoogtelijn	31	
ahn2	Hoogtelijn	31	
ahn2	Hoogtelijn	31	
ahn2	Hoogtelijn	31	
ahn2	Hoogtelijn	31	
ahn2	Hoogtelijn	31	
ahn2	Hoogtelijn	31	
ahn2	Hoogtelijn	31	
ahn2	Hoogtelijn	31	
ahn2	Hoogtelijn	31	
ahn2	Hoogtelijn	31	
ahn2	Hoogtelijn	31	
ahn2	Hoogtelijn	31	
ahn2	Hoogtelijn	31	
ahn2	Hoogtelijn	31	
ahn2	Hoogtelijn	31	
ahn2	Hoogtelijn	31	

# Invoergegevens van het model

Rapport: Groepenbeheer  
Model: Albert Hein  
Hogestraat - Hogestraat  
Lijst van: Alle items

Groep	Itemtype	Naam	Omschrijving
ahn2	Hoogtelijn	31	
ahn2	Hoogtelijn	31	
ahn2	Hoogtelijn	31	
ahn2	Hoogtelijn	31	
ahn2	Hoogtelijn	31	
ahn2	Hoogtelijn	31	
ahn2	Hoogtelijn	31	
ahn2	Hoogtelijn	31	
ahn2	Hoogtelijn	31	
ahn2	Hoogtelijn	31	
ahn2	Hoogtelijn	31	
ahn2	Hoogtelijn	31	
ahn2	Hoogtelijn	31	
ahn2	Hoogtelijn	31	
ahn2	Hoogtelijn	31	
ahn2	Hoogtelijn	31	
ahn2	Hoogtelijn	31	
ahn2	Hoogtelijn	31	
ahn2	Hoogtelijn	31	
ahn2	Hoogtelijn	31	
ahn2	Hoogtelijn	31	
ahn2	Hoogtelijn	31	
ahn2	Hoogtelijn	31	
ahn2	Hoogtelijn	31	
ahn2	Hoogtelijn	31	
ahn2	Hoogtelijn	31	
ahn2	Hoogtelijn	31	
ahn2	Hoogtelijn	31	
ahn2	Hoogtelijn	31	
ahn2	Hoogtelijn	31	
ahn2	Hoogtelijn	31	
ahn2	Hoogtelijn	31	
ahn2	Hoogtelijn	31	
ahn2	Hoogtelijn	31	
ahn2	Hoogtelijn	31	
ahn2	Hoogtelijn	31	
ahn2	Hoogtelijn	31	
ahn2	Hoogtelijn	31	
ahn2	Hoogtelijn	31	
ahn2	Hoogtelijn	31	
ahn2	Hoogtelijn	31	
ahn2	Hoogtelijn	31	
ahn2	Hoogtelijn	31	

# Invoergegevens van het model

Rapport: Groepenbeheer  
Model: Albert Hein  
Hogestraat - Hogestraat  
Lijst van: Alle items

Groep	Itemtype	Naam	Omschrijving
ahn2	Hoogtelijn	31	
ahn2	Hoogtelijn	31	
ahn2	Hoogtelijn	31	
ahn2	Hoogtelijn	31	
ahn2	Hoogtelijn	31	
ahn2	Hoogtelijn	31	
ahn2	Hoogtelijn	31	
ahn2	Hoogtelijn	31	
ahn2	Hoogtelijn	31	
ahn2	Hoogtelijn	31	
ahn2	Hoogtelijn	31	
ahn2	Hoogtelijn	31	
ahn2	Hoogtelijn	31	
ahn2	Hoogtelijn	31	
ahn2	Hoogtelijn	31	
ahn2	Hoogtelijn	31	
ahn2	Hoogtelijn	31	
ahn2	Hoogtelijn	31	
ahn2	Hoogtelijn	31	
ahn2	Hoogtelijn	31	
ahn2	Hoogtelijn	31	
ahn2	Hoogtelijn	31	
ahn2	Hoogtelijn	31	
ahn2	Hoogtelijn	31	
ahn2	Hoogtelijn	31	
ahn2	Hoogtelijn	31	
ahn2	Hoogtelijn	31	
ahn2	Hoogtelijn	31	
ahn2	Hoogtelijn	31	
ahn2	Hoogtelijn	31	
ahn2	Hoogtelijn	31	
ahn2	Hoogtelijn	31	
ahn2	Hoogtelijn	31	
ahn2	Hoogtelijn	31	
ahn2	Hoogtelijn	31	
ahn2	Hoogtelijn	31	
ahn2	Hoogtelijn	31	
ahn2	Hoogtelijn	31	
ahn2	Hoogtelijn	31	
ahn2	Hoogtelijn	31	
ahn2	Hoogtelijn	31	
ahn2	Hoogtelijn	31	
ahn2	Hoogtelijn	31	
ahn2	Hoogtelijn	31	
ahn2	Hoogtelijn	31	
ahn2	Hoogtelijn	31	





## Invoergegevens van het model

---

Rapport: Groepenbeheer  
Model: Albert Hein  
Hogestraat - Hogestraat  
Lijst van: Alle items

Groep	Itemtype	Naam	Omschrijving
ahn2	Hoogtelijn	31	
ahn2	Hoogtelijn	31	
ahn2	Hoogtelijn	31	
ahn2	Hoogtelijn	31	
ahn2	Hoogtelijn	31	
ahn2	Hoogtelijn	31	
ahn2	Hoogtelijn	31	
ahn2	Hoogtelijn	31	
ahn2	Hoogtelijn	31	
ahn2	Hoogtelijn	31	
ahn2	Hoogtelijn	31	
ahn2	Hoogtelijn	31	
ahn2	Hoogtelijn	31	
ahn2	Hoogtelijn	31	
ahn2	Hoogtelijn	31	
ahn2	Hoogtelijn	31	
ahn2	Hoogtelijn	31	
ahn2	Hoogtelijn	31	
ahn2	Hoogtelijn	31	
ahn2	Hoogtelijn	31	
ahn2	Hoogtelijn	31	
ahn2	Hoogtelijn	31	
ahn2	Hoogtelijn	31	
ahn2	Hoogtelijn	31	
ahn2	Hoogtelijn	31	
ahn2	Hoogtelijn	31	
ahn2	Hoogtelijn	31	
ahn2	Hoogtelijn	31	
ahn2	Hoogtelijn	31.5	
ahn2	Hoogtelijn	31.5	
ahn2	Hoogtelijn	31.5	
ahn2	Hoogtelijn	31.5	
ahn2	Hoogtelijn	31.5	
ahn2	Hoogtelijn	31.5	
ahn2	Hoogtelijn	31.5	
ahn2	Hoogtelijn	31.5	
ahn2	Hoogtelijn	31.5	
ahn2	Hoogtelijn	31.5	
ahn2	Hoogtelijn	31.5	
ahn2	Hoogtelijn	31.5	
ahn2	Hoogtelijn	31.5	
ahn2	Hoogtelijn	31.5	
ahn2	Hoogtelijn	31.5	
ahn2	Hoogtelijn	31.5	
ahn2	Hoogtelijn	31.5	
ahn2	Hoogtelijn	31.5	
ahn2	Hoogtelijn	31.5	
ahn2	Hoogtelijn	31.5	
ahn2	Hoogtelijn	31.5	
ahn2	Hoogtelijn	31.5	
ahn2	Hoogtelijn	31.5	
ahn2	Hoogtelijn	31.5	
ahn2	Hoogtelijn	31.5	
ahn2	Hoogtelijn	31.5	
ahn2	Hoogtelijn	31.5	

## Invoergegevens van het model

---

Rapport: Groepenbeheer  
Model: Albert Hein  
Hogestraat - Hogestraat  
Lijst van: Alle items

Groep	Itemtype	Naam	Omschrijving
ahn2	Hoogtelijn	31.5	
ahn2	Hoogtelijn	31.5	
ahn2	Hoogtelijn	31.5	
ahn2	Hoogtelijn	31.5	
ahn2	Hoogtelijn	31.5	
ahn2	Hoogtelijn	31.5	
ahn2	Hoogtelijn	31.5	
ahn2	Hoogtelijn	31.5	
ahn2	Hoogtelijn	31.5	
ahn2	Hoogtelijn	31.5	
ahn2	Hoogtelijn	31.5	
ahn2	Hoogtelijn	31.5	
ahn2	Hoogtelijn	31.5	
ahn2	Hoogtelijn	31.5	
ahn2	Hoogtelijn	31.5	
ahn2	Hoogtelijn	31.5	
ahn2	Hoogtelijn	31.5	
ahn2	Hoogtelijn	31.5	
ahn2	Hoogtelijn	31.5	
ahn2	Hoogtelijn	31.5	
ahn2	Hoogtelijn	31.5	
ahn2	Hoogtelijn	31.5	
ahn2	Hoogtelijn	31.5	
ahn2	Hoogtelijn	31.5	
ahn2	Hoogtelijn	31.5	
ahn2	Hoogtelijn	31.5	
ahn2	Hoogtelijn	31.5	
ahn2	Hoogtelijn	31.5	
ahn2	Hoogtelijn	31.5	
ahn2	Hoogtelijn	31.5	
ahn2	Hoogtelijn	31.5	
ahn2	Hoogtelijn	31.5	
ahn2	Hoogtelijn	31.5	
ahn2	Hoogtelijn	31.5	
ahn2	Hoogtelijn	31.5	
ahn2	Hoogtelijn	31.5	
ahn2	Hoogtelijn	31.5	
ahn2	Hoogtelijn	31.5	
ahn2	Hoogtelijn	31.5	
ahn2	Hoogtelijn	31.5	
ahn2	Hoogtelijn	31.5	
ahn2	Hoogtelijn	31.5	
ahn2	Hoogtelijn	31.5	
ahn2	Hoogtelijn	31.5	
ahn2	Hoogtelijn	31.5	
ahn2	Hoogtelijn	31.5	
ahn2	Hoogtelijn	31.5	
ahn2	Hoogtelijn	31.5	
ahn2	Hoogtelijn	31.5	
ahn2	Hoogtelijn	31.5	
ahn2	Hoogtelijn	31.5	
ahn2	Hoogtelijn	31.5	
ahn2	Hoogtelijn	31.5	
ahn2	Hoogtelijn	31.5	





## Invoergegevens van het model

---

Rapport: Groepenbeheer  
Model: Albert Hein  
Hogestraat - Hogestraat  
Lijst van: Alle items

Groep	Itemtype	Naam	Omschrijving
ahn2	Hoogtelijn	31.5	
ahn2	Hoogtelijn	31.5	
ahn2	Hoogtelijn	31.5	
ahn2	Hoogtelijn	31.5	
ahn2	Hoogtelijn	31.5	
ahn2	Hoogtelijn	31.5	
ahn2	Hoogtelijn	31.5	
ahn2	Hoogtelijn	31.5	
ahn2	Hoogtelijn	31.5	
ahn2	Hoogtelijn	31.5	
ahn2	Hoogtelijn	31.5	
ahn2	Hoogtelijn	31.5	
ahn2	Hoogtelijn	31.5	
ahn2	Hoogtelijn	31.5	
ahn2	Hoogtelijn	31.5	
ahn2	Hoogtelijn	31.5	
ahn2	Hoogtelijn	31.5	
ahn2	Hoogtelijn	31.5	
ahn2	Hoogtelijn	31.5	
ahn2	Hoogtelijn	31.5	
ahn2	Hoogtelijn	31.5	
ahn2	Hoogtelijn	31.5	
ahn2	Hoogtelijn	31.5	
ahn2	Hoogtelijn	31.5	
ahn2	Hoogtelijn	31.5	
ahn2	Hoogtelijn	31.5	
ahn2	Hoogtelijn	31.5	
ahn2	Hoogtelijn	31.5	
ahn2	Hoogtelijn	31.5	
ahn2	Hoogtelijn	31.5	
ahn2	Hoogtelijn	31.5	
ahn2	Hoogtelijn	31.5	
ahn2	Hoogtelijn	31.5	
ahn2	Hoogtelijn	31.5	
ahn2	Hoogtelijn	31.5	
ahn2	Hoogtelijn	31.5	
ahn2	Hoogtelijn	31.5	
ahn2	Hoogtelijn	31.5	
ahn2	Hoogtelijn	31.5	
ahn2	Hoogtelijn	31.5	
ahn2	Hoogtelijn	31.5	
ahn2	Hoogtelijn	31.5	
ahn2	Hoogtelijn	31.5	
ahn2	Hoogtelijn	31.5	
ahn2	Hoogtelijn	31.5	
ahn2	Hoogtelijn	31.5	
ahn2	Hoogtelijn	31.5	
ahn2	Hoogtelijn	31.5	
ahn2	Hoogtelijn	31.5	
ahn2	Hoogtelijn	31.5	
ahn2	Hoogtelijn	31.5	
ahn2	Hoogtelijn	31.5	
ahn2	Hoogtelijn	31.5	



## Invoergegevens van het model

Rapport: Groepenbeheer  
Model: Albert Hein  
Hogestraat - Hogestraat  
Lijst van: Alle items

Groep	Itemtype	Naam	Omschrijving
ahn2	Hoogtelijn	31.5	
ahn2	Hoogtelijn	31.5	
ahn2	Hoogtelijn	31.5	
ahn2	Hoogtelijn	31.5	
ahn2	Hoogtelijn	31.5	
ahn2	Hoogtelijn	31.5	
ahn2	Hoogtelijn	31.5	
ahn2	Hoogtelijn	31.5	
ahn2	Hoogtelijn	31.5	
ahn2	Hoogtelijn	31.5	
ahn2	Hoogtelijn	31.5	
ahn2	Hoogtelijn	31.5	
ahn2	Hoogtelijn	31.5	
ahn2	Hoogtelijn	31.5	
ahn2	Hoogtelijn	31.5	
ahn2	Hoogtelijn	31.5	
ahn2	Hoogtelijn	31.5	
ahn2	Hoogtelijn	31.5	
ahn2	Hoogtelijn	31.5	
ahn2	Hoogtelijn	31.5	
ahn2	Hoogtelijn	31.5	
ahn2	Hoogtelijn	31.5	
ahn2	Hoogtelijn	31.5	
ahn2	Hoogtelijn	31.5	
ahn2	Hoogtelijn	31.5	
ahn2	Hoogtelijn	31.5	
ahn2	Hoogtelijn	31.5	
ahn2	Hoogtelijn	31.5	
ahn2	Hoogtelijn	31.5	
ahn2	Hoogtelijn	31.5	
ahn2	Hoogtelijn	31.5	
ahn2	Hoogtelijn	31.5	
ahn2	Hoogtelijn	31.5	
ahn2	Hoogtelijn	31.5	
ahn2	Hoogtelijn	31.5	
ahn2	Hoogtelijn	31.5	
ahn2	Hoogtelijn	31.5	
ahn2	Hoogtelijn	31.5	
ahn2	Hoogtelijn	31.5	
ahn2	Hoogtelijn	31.5	
ahn2	Hoogtelijn	31.5	
ahn2	Hoogtelijn	31.5	
ahn2	Hoogtelijn	31.5	
ahn2	Hoogtelijn	31.5	
ahn2	Hoogtelijn	31.5	
ahn2	Hoogtelijn	31.5	

## Invoergegevens van het model

Rapport: Groepenbeheer  
Model: Albert Hein  
Hogestraat - Hogestraat  
Lijst van: Alle items

Groep	Itemtype	Naam	Omschrijving
ahn2	Hoogtelijn	31.5	
ahn2	Hoogtelijn	31.5	
ahn2	Hoogtelijn	31.5	
ahn2	Hoogtelijn	31.5	
ahn2	Hoogtelijn	31.5	
ahn2	Hoogtelijn	31.5	
ahn2	Hoogtelijn	31.5	
ahn2	Hoogtelijn	31.5	
ahn2	Hoogtelijn	31.5	
ahn2	Hoogtelijn	31.5	
ahn2	Hoogtelijn	31.5	
ahn2	Hoogtelijn	31.5	
ahn2	Hoogtelijn	31.5	
ahn2	Hoogtelijn	31.5	
ahn2	Hoogtelijn	31.5	
ahn2	Hoogtelijn	31.5	
ahn2	Hoogtelijn	31.5	
ahn2	Hoogtelijn	31.5	
ahn2	Hoogtelijn	31.5	
ahn2	Hoogtelijn	31.5	
ahn2	Hoogtelijn	31.5	
ahn2	Hoogtelijn	31.5	
ahn2	Hoogtelijn	31.5	
ahn2	Hoogtelijn	31.5	
ahn2	Hoogtelijn	31.5	
ahn2	Hoogtelijn	31.5	
ahn2	Hoogtelijn	31.5	
ahn2	Hoogtelijn	31.5	
ahn2	Hoogtelijn	31.5	
ahn2	Hoogtelijn	31.5	
ahn2	Hoogtelijn	31.5	
ahn2	Hoogtelijn	31.5	
ahn2	Hoogtelijn	31.5	
ahn2	Hoogtelijn	31.5	
ahn2	Hoogtelijn	31.5	
ahn2	Hoogtelijn	31.5	
ahn2	Hoogtelijn	31.5	
ahn2	Hoogtelijn	31.5	
ahn2	Hoogtelijn	31.5	
ahn2	Hoogtelijn	31.5	
ahn2	Hoogtelijn	31.5	
ahn2	Hoogtelijn	31.5	
ahn2	Hoogtelijn	31.5	





## Invoergegevens van het model

---

Rapport: Groepenbeheer  
Model: Albert Hein  
Hogestraat - Hogestraat  
Lijst van: Alle items

Groep	Itemtype	Naam	Omschrijving
ahn2	Hoogtelijn	31.5	
ahn2	Hoogtelijn	31.5	
ahn2	Hoogtelijn	31.5	
ahn2	Hoogtelijn	31.5	
ahn2	Hoogtelijn	31.5	
ahn2	Hoogtelijn	31.5	
ahn2	Hoogtelijn	31.5	
ahn2	Hoogtelijn	31.5	
ahn2	Hoogtelijn	31.5	
ahn2	Hoogtelijn	31.5	
ahn2	Hoogtelijn	31.5	
ahn2	Hoogtelijn	31.5	
ahn2	Hoogtelijn	31.5	
ahn2	Hoogtelijn	31.5	
ahn2	Hoogtelijn	31.5	
ahn2	Hoogtelijn	31.5	
ahn2	Hoogtelijn	31.5	
ahn2	Hoogtelijn	31.5	
ahn2	Hoogtelijn	31.5	
ahn2	Hoogtelijn	31.5	
ahn2	Hoogtelijn	31.5	
ahn2	Hoogtelijn	31.5	
ahn2	Hoogtelijn	31.5	
ahn2	Hoogtelijn	31.5	
ahn2	Hoogtelijn	31.5	
ahn2	Hoogtelijn	31.5	
ahn2	Hoogtelijn	31.5	
ahn2	Hoogtelijn	31.5	
ahn2	Hoogtelijn	31.5	
ahn2	Hoogtelijn	31.5	
ahn2	Hoogtelijn	31.5	
ahn2	Hoogtelijn	31.5	
ahn2	Hoogtelijn	31.5	
ahn2	Hoogtelijn	31.5	
ahn2	Hoogtelijn	31.5	
ahn2	Hoogtelijn	31.5	
ahn2	Hoogtelijn	31.5	
ahn2	Hoogtelijn	31.5	
ahn2	Hoogtelijn	31.5	
ahn2	Hoogtelijn	31.5	
ahn2	Hoogtelijn	31.5	
ahn2	Hoogtelijn	31.5	
ahn2	Hoogtelijn	31.5	
ahn2	Hoogtelijn	31.5	
ahn2	Hoogtelijn	31.5	
ahn2	Hoogtelijn	31.5	
ahn2	Hoogtelijn	31.5	
ahn2	Hoogtelijn	31.5	
ahn2	Hoogtelijn	31.5	
ahn2	Hoogtelijn	31.5	
ahn2	Hoogtelijn	31.5	
ahn2	Hoogtelijn	31.5	
ahn2	Hoogtelijn	31.5	





## Invoergegevens van het model

---

Rapport: Groepenbeheer  
Model: Albert Hein  
Hogestraat - Hogestraat  
Lijst van: Alle items

Groep	Itemtype	Naam	Omschrijving
ahn2	Hoogtelijn	31.5	
ahn2	Hoogtelijn	31.5	
ahn2	Hoogtelijn	31.5	
ahn2	Hoogtelijn	31.5	
ahn2	Hoogtelijn	31.5	
ahn2	Hoogtelijn	31.5	
ahn2	Hoogtelijn	31.5	
ahn2	Hoogtelijn	31.5	
ahn2	Hoogtelijn	31.5	
ahn2	Hoogtelijn	31.5	
ahn2	Hoogtelijn	31.5	
ahn2	Hoogtelijn	31.5	
ahn2	Hoogtelijn	31.5	
ahn2	Hoogtelijn	31.5	
ahn2	Hoogtelijn	31.5	
ahn2	Hoogtelijn	31.5	
ahn2	Hoogtelijn	32	
ahn2	Hoogtelijn	32	
ahn2	Hoogtelijn	32	
ahn2	Hoogtelijn	32	
ahn2	Hoogtelijn	32	
ahn2	Hoogtelijn	32	
ahn2	Hoogtelijn	32	
ahn2	Hoogtelijn	32	
ahn2	Hoogtelijn	32	
ahn2	Hoogtelijn	32	
ahn2	Hoogtelijn	32	
ahn2	Hoogtelijn	32	
ahn2	Hoogtelijn	32	
ahn2	Hoogtelijn	32	
ahn2	Hoogtelijn	32	
ahn2	Hoogtelijn	32	
ahn2	Hoogtelijn	32	
ahn2	Hoogtelijn	32	
ahn2	Hoogtelijn	32	
ahn2	Hoogtelijn	32	
ahn2	Hoogtelijn	32	
ahn2	Hoogtelijn	32	
ahn2	Hoogtelijn	32	
ahn2	Hoogtelijn	32	
ahn2	Hoogtelijn	32	
ahn2	Hoogtelijn	32	
ahn2	Hoogtelijn	32	
ahn2	Hoogtelijn	32	
ahn2	Hoogtelijn	32	
ahn2	Hoogtelijn	32	
ahn2	Hoogtelijn	32	
ahn2	Hoogtelijn	32	
ahn2	Hoogtelijn	32	
ahn2	Hoogtelijn	32	
ahn2	Hoogtelijn	32	
ahn2	Hoogtelijn	32	
ahn2	Hoogtelijn	32	
ahn2	Hoogtelijn	32	

## Invoergegevens van het model

---

Rapport: Groepenbeheer  
Model: Albert Hein  
Hogestraat - Hogestraat  
Lijst van: Alle items

Groep	Itemtype	Naam	Omschrijving
ahn2	Hoogtelijn	32	
ahn2	Hoogtelijn	32	
ahn2	Hoogtelijn	32	
ahn2	Hoogtelijn	32	
ahn2	Hoogtelijn	32	
ahn2	Hoogtelijn	32	
ahn2	Hoogtelijn	32	
ahn2	Hoogtelijn	32	
ahn2	Hoogtelijn	32	
ahn2	Hoogtelijn	32	
ahn2	Hoogtelijn	32	
ahn2	Hoogtelijn	32	
ahn2	Hoogtelijn	32	
ahn2	Hoogtelijn	32	
ahn2	Hoogtelijn	32	
ahn2	Hoogtelijn	32	
ahn2	Hoogtelijn	32	
ahn2	Hoogtelijn	32	
ahn2	Hoogtelijn	32	
ahn2	Hoogtelijn	32	
ahn2	Hoogtelijn	32	
ahn2	Hoogtelijn	32	
ahn2	Hoogtelijn	32	
ahn2	Hoogtelijn	32	
ahn2	Hoogtelijn	32	
ahn2	Hoogtelijn	32	
ahn2	Hoogtelijn	32	
ahn2	Hoogtelijn	32	
ahn2	Hoogtelijn	32	
ahn2	Hoogtelijn	32	
ahn2	Hoogtelijn	32	
ahn2	Hoogtelijn	32	
ahn2	Hoogtelijn	32	
ahn2	Hoogtelijn	32	
ahn2	Hoogtelijn	32	
ahn2	Hoogtelijn	32	
ahn2	Hoogtelijn	32	
ahn2	Hoogtelijn	32	
ahn2	Hoogtelijn	32	
ahn2	Hoogtelijn	32	
ahn2	Hoogtelijn	32	
ahn2	Hoogtelijn	32	
ahn2	Hoogtelijn	32	
ahn2	Hoogtelijn	32	
ahn2	Hoogtelijn	32	
ahn2	Hoogtelijn	32	
ahn2	Hoogtelijn	32	
ahn2	Hoogtelijn	32	
ahn2	Hoogtelijn	32	





## Invoergegevens van het model

---

Rapport: Groepenbeheer  
Model: Albert Hein  
Hogestraat - Hogestraat  
Lijst van: Alle items

Groep	Itemtype	Naam	Omschrijving
ahn2	Hoogtelijn	32	
ahn2	Hoogtelijn	32	
ahn2	Hoogtelijn	32	
ahn2	Hoogtelijn	32	
ahn2	Hoogtelijn	32	
ahn2	Hoogtelijn	32	
ahn2	Hoogtelijn	32	
ahn2	Hoogtelijn	32	
ahn2	Hoogtelijn	32	
ahn2	Hoogtelijn	32	
ahn2	Hoogtelijn	32	
ahn2	Hoogtelijn	32	
ahn2	Hoogtelijn	32	
ahn2	Hoogtelijn	32	
ahn2	Hoogtelijn	32	
ahn2	Hoogtelijn	32	
ahn2	Hoogtelijn	32	
ahn2	Hoogtelijn	32	
ahn2	Hoogtelijn	32	
ahn2	Hoogtelijn	32	
ahn2	Hoogtelijn	32	
ahn2	Hoogtelijn	32	
ahn2	Hoogtelijn	32	
ahn2	Hoogtelijn	32	
ahn2	Hoogtelijn	32	
ahn2	Hoogtelijn	32	
ahn2	Hoogtelijn	32	
ahn2	Hoogtelijn	32	
ahn2	Hoogtelijn	32	
ahn2	Hoogtelijn	32	
ahn2	Hoogtelijn	32	
ahn2	Hoogtelijn	32	
ahn2	Hoogtelijn	32	
ahn2	Hoogtelijn	32	
ahn2	Hoogtelijn	32	
ahn2	Hoogtelijn	32	
ahn2	Hoogtelijn	32	
ahn2	Hoogtelijn	32	
ahn2	Hoogtelijn	32	
ahn2	Hoogtelijn	32	
ahn2	Hoogtelijn	32	
ahn2	Hoogtelijn	32	
ahn2	Hoogtelijn	32	
ahn2	Hoogtelijn	32	
ahn2	Hoogtelijn	32	
ahn2	Hoogtelijn	32	
ahn2	Hoogtelijn	32	
ahn2	Hoogtelijn	32	
ahn2	Hoogtelijn	32	
ahn2	Hoogtelijn	32	









## Invoergegevens van het model

Rapport: Groepenbeheer  
Model: Albert Hein  
Hogestraat - Hogestraat  
Lijst van: Alle items

Groep	Itemtype	Naam	Omschrijving
ahn2	Hoogtelijn	32	
ahn2	Hoogtelijn	32	
ahn2	Hoogtelijn	32	
ahn2	Hoogtelijn	32	
ahn2	Hoogtelijn	32	
ahn2	Hoogtelijn	32	
ahn2	Hoogtelijn	32	
ahn2	Hoogtelijn	32	
ahn2	Hoogtelijn	32	
ahn2	Hoogtelijn	32	
ahn2	Hoogtelijn	32	
ahn2	Hoogtelijn	32	
ahn2	Hoogtelijn	32	
ahn2	Hoogtelijn	32	
ahn2	Hoogtelijn	32	
ahn2	Hoogtelijn	32	
ahn2	Hoogtelijn	32	
ahn2	Hoogtelijn	32	
ahn2	Hoogtelijn	32	
ahn2	Hoogtelijn	32	
ahn2	Hoogtelijn	32	
ahn2	Hoogtelijn	32	
ahn2	Hoogtelijn	32	
ahn2	Hoogtelijn	32	
ahn2	Hoogtelijn	32	
ahn2	Hoogtelijn	32	
ahn2	Hoogtelijn	32	
ahn2	Hoogtelijn	32	
ahn2	Hoogtelijn	32	
ahn2	Hoogtelijn	32	
ahn2	Hoogtelijn	32	
ahn2	Hoogtelijn	32	
ahn2	Hoogtelijn	32	
ahn2	Hoogtelijn	32	
ahn2	Hoogtelijn	32	
ahn2	Hoogtelijn	32	
ahn2	Hoogtelijn	32	
ahn2	Hoogtelijn	32	
ahn2	Hoogtelijn	32	
ahn2	Hoogtelijn	32	
ahn2	Hoogtelijn	32	
ahn2	Hoogtelijn	32	
ahn2	Hoogtelijn	32	
ahn2	Hoogtelijn	32	
ahn2	Hoogtelijn	32	
ahn2	Hoogtelijn	32	
ahn2	Hoogtelijn	32	
ahn2	Hoogtelijn	32	

# Invoergegevens van het model

---

Rapport: Groepenbeheer  
Model: Albert Hein  
Hogestraat - Hogestraat  
Lijst van: Alle items

Groep	Itemtype	Naam	Omschrijving
ahn2	Hoogtelijn	32	
ahn2	Hoogtelijn	32	
ahn2	Hoogtelijn	32	
ahn2	Hoogtelijn	32	
ahn2	Hoogtelijn	32	
ahn2	Hoogtelijn	32	
ahn2	Hoogtelijn	32	
ahn2	Hoogtelijn	32	
ahn2	Hoogtelijn	32	
ahn2	Hoogtelijn	32	
ahn2	Hoogtelijn	32	
ahn2	Hoogtelijn	32	
ahn2	Hoogtelijn	32	
ahn2	Hoogtelijn	32	
ahn2	Hoogtelijn	32	
ahn2	Hoogtelijn	32	
ahn2	Hoogtelijn	32	
ahn2	Hoogtelijn	32	
ahn2	Hoogtelijn	32	
ahn2	Hoogtelijn	32	
ahn2	Hoogtelijn	32	
ahn2	Hoogtelijn	32	
ahn2	Hoogtelijn	32	
ahn2	Hoogtelijn	32	
ahn2	Hoogtelijn	32	
ahn2	Hoogtelijn	32	
ahn2	Hoogtelijn	32	
ahn2	Hoogtelijn	32	
ahn2	Hoogtelijn	32	
ahn2	Hoogtelijn	32	
ahn2	Hoogtelijn	32	
ahn2	Hoogtelijn	32	
ahn2	Hoogtelijn	32	
ahn2	Hoogtelijn	32	
ahn2	Hoogtelijn	32	
ahn2	Hoogtelijn	32	
ahn2	Hoogtelijn	32	
ahn2	Hoogtelijn	32	
ahn2	Hoogtelijn	32	
ahn2	Hoogtelijn	32	
ahn2	Hoogtelijn	32	
ahn2	Hoogtelijn	32	
ahn2	Hoogtelijn	32	
ahn2	Hoogtelijn	32	
ahn2	Hoogtelijn	32	
ahn2	Hoogtelijn	32	
ahn2	Hoogtelijn	32	
ahn2	Hoogtelijn	32	

## Invoergegevens van het model

---

Rapport: Groepenbeheer  
Model: Albert Hein  
Hogestraat - Hogestraat  
Lijst van: Alle items

Groep	Itemtype	Naam	Omschrijving
ahn2	Hoogtelijn	32	
ahn2	Hoogtelijn	32	
ahn2	Hoogtelijn	32	
ahn2	Hoogtelijn	32	
ahn2	Hoogtelijn	32	
ahn2	Hoogtelijn	32	
ahn2	Hoogtelijn	32	
ahn2	Hoogtelijn	32	
ahn2	Hoogtelijn	32	
ahn2	Hoogtelijn	32	
ahn2	Hoogtelijn	32	
ahn2	Hoogtelijn	32	
ahn2	Hoogtelijn	32	
ahn2	Hoogtelijn	32	
ahn2	Hoogtelijn	32	
ahn2	Hoogtelijn	32	
ahn2	Hoogtelijn	32	
ahn2	Hoogtelijn	32	
ahn2	Hoogtelijn	32	
ahn2	Hoogtelijn	32	
ahn2	Hoogtelijn	32	
ahn2	Hoogtelijn	32	
ahn2	Hoogtelijn	32	
ahn2	Hoogtelijn	32	
ahn2	Hoogtelijn	32	
ahn2	Hoogtelijn	32	
ahn2	Hoogtelijn	32	
ahn2	Hoogtelijn	32	
ahn2	Hoogtelijn	32	
ahn2	Hoogtelijn	32	
ahn2	Hoogtelijn	32	
ahn2	Hoogtelijn	32	
ahn2	Hoogtelijn	32	
ahn2	Hoogtelijn	32	
ahn2	Hoogtelijn	32	
ahn2	Hoogtelijn	32	
ahn2	Hoogtelijn	32	
ahn2	Hoogtelijn	32	
ahn2	Hoogtelijn	32.5	
ahn2	Hoogtelijn	32.5	
ahn2	Hoogtelijn	32.5	
ahn2	Hoogtelijn	32.5	
ahn2	Hoogtelijn	32.5	
ahn2	Hoogtelijn	32.5	
ahn2	Hoogtelijn	32.5	
ahn2	Hoogtelijn	32.5	
ahn2	Hoogtelijn	32.5	
ahn2	Hoogtelijn	32.5	
ahn2	Hoogtelijn	32.5	
ahn2	Hoogtelijn	32.5	
ahn2	Hoogtelijn	32.5	



## Invoergegevens van het model

---

Rapport: Groepenbeheer  
Model: Albert Hein  
Hogestraat - Hogestraat  
Lijst van: Alle items

Groep	Itemtype	Naam	Omschrijving
ahn2	Hoogtelijn	32.5	
ahn2	Hoogtelijn	32.5	
ahn2	Hoogtelijn	32.5	
ahn2	Hoogtelijn	32.5	
ahn2	Hoogtelijn	32.5	
ahn2	Hoogtelijn	32.5	
ahn2	Hoogtelijn	32.5	
ahn2	Hoogtelijn	32.5	
ahn2	Hoogtelijn	32.5	
ahn2	Hoogtelijn	32.5	
ahn2	Hoogtelijn	32.5	
ahn2	Hoogtelijn	32.5	
ahn2	Hoogtelijn	32.5	
ahn2	Hoogtelijn	32.5	
ahn2	Hoogtelijn	32.5	
ahn2	Hoogtelijn	32.5	
ahn2	Hoogtelijn	32.5	
ahn2	Hoogtelijn	32.5	
ahn2	Hoogtelijn	32.5	
ahn2	Hoogtelijn	32.5	
ahn2	Hoogtelijn	32.5	
ahn2	Hoogtelijn	32.5	
ahn2	Hoogtelijn	32.5	
ahn2	Hoogtelijn	32.5	
ahn2	Hoogtelijn	32.5	
ahn2	Hoogtelijn	32.5	
ahn2	Hoogtelijn	32.5	
ahn2	Hoogtelijn	32.5	
ahn2	Hoogtelijn	32.5	
ahn2	Hoogtelijn	32.5	
ahn2	Hoogtelijn	32.5	
ahn2	Hoogtelijn	32.5	
ahn2	Hoogtelijn	32.5	
ahn2	Hoogtelijn	32.5	
ahn2	Hoogtelijn	32.5	
ahn2	Hoogtelijn	32.5	
ahn2	Hoogtelijn	32.5	
ahn2	Hoogtelijn	32.5	
ahn2	Hoogtelijn	32.5	
ahn2	Hoogtelijn	32.5	
ahn2	Hoogtelijn	32.5	
ahn2	Hoogtelijn	32.5	
ahn2	Hoogtelijn	32.5	
ahn2	Hoogtelijn	32.5	
ahn2	Hoogtelijn	32.5	
ahn2	Hoogtelijn	32.5	
ahn2	Hoogtelijn	32.5	
ahn2	Hoogtelijn	32.5	
ahn2	Hoogtelijn	32.5	
ahn2	Hoogtelijn	32.5	
ahn2	Hoogtelijn	32.5	
ahn2	Hoogtelijn	32.5	
ahn2	Hoogtelijn	32.5	
ahn2	Hoogtelijn	32.5	



## Invoergegevens van het model

---

Rapport: Groepenbeheer  
Model: Albert Hein  
Hogestraat - Hogestraat  
Lijst van: Alle items

Groep	Itemtype	Naam	Omschrijving
ahn2	Hoogtelijn	32.5	
ahn2	Hoogtelijn	32.5	
ahn2	Hoogtelijn	32.5	
ahn2	Hoogtelijn	32.5	
ahn2	Hoogtelijn	32.5	
ahn2	Hoogtelijn	32.5	
ahn2	Hoogtelijn	32.5	
ahn2	Hoogtelijn	32.5	
ahn2	Hoogtelijn	32.5	
ahn2	Hoogtelijn	32.5	
ahn2	Hoogtelijn	32.5	
ahn2	Hoogtelijn	32.5	
ahn2	Hoogtelijn	32.5	
ahn2	Hoogtelijn	32.5	
ahn2	Hoogtelijn	32.5	
ahn2	Hoogtelijn	32.5	
ahn2	Hoogtelijn	32.5	
ahn2	Hoogtelijn	32.5	
ahn2	Hoogtelijn	32.5	
ahn2	Hoogtelijn	32.5	
ahn2	Hoogtelijn	32.5	
ahn2	Hoogtelijn	32.5	
ahn2	Hoogtelijn	32.5	
ahn2	Hoogtelijn	32.5	
ahn2	Hoogtelijn	32.5	
ahn2	Hoogtelijn	32.5	
ahn2	Hoogtelijn	32.5	
ahn2	Hoogtelijn	32.5	
ahn2	Hoogtelijn	32.5	
ahn2	Hoogtelijn	32.5	
ahn2	Hoogtelijn	32.5	
ahn2	Hoogtelijn	32.5	
ahn2	Hoogtelijn	32.5	
ahn2	Hoogtelijn	32.5	
ahn2	Hoogtelijn	32.5	
ahn2	Hoogtelijn	32.5	
ahn2	Hoogtelijn	32.5	
ahn2	Hoogtelijn	32.5	
ahn2	Hoogtelijn	32.5	
ahn2	Hoogtelijn	32.5	
ahn2	Hoogtelijn	32.5	
ahn2	Hoogtelijn	32.5	
ahn2	Hoogtelijn	32.5	
ahn2	Hoogtelijn	32.5	
ahn2	Hoogtelijn	32.5	
ahn2	Hoogtelijn	32.5	
ahn2	Hoogtelijn	32.5	
ahn2	Hoogtelijn	32.5	
ahn2	Hoogtelijn	32.5	
ahn2	Hoogtelijn	32.5	







# Invoergegevens van het model

---

Rapport: Groepenbeheer  
Model: Albert Hein  
Hogestraat - Hogestraat  
Lijst van: Alle items

Groep	Itemtype	Naam	Omschrijving
ahn2	Hoogtelijn	32.5	
ahn2	Hoogtelijn	32.5	
ahn2	Hoogtelijn	32.5	
ahn2	Hoogtelijn	32.5	
ahn2	Hoogtelijn	32.5	
ahn2	Hoogtelijn	32.5	
ahn2	Hoogtelijn	32.5	
ahn2	Hoogtelijn	32.5	
ahn2	Hoogtelijn	32.5	
ahn2	Hoogtelijn	32.5	
ahn2	Hoogtelijn	32.5	
ahn2	Hoogtelijn	32.5	
ahn2	Hoogtelijn	32.5	
ahn2	Hoogtelijn	32.5	
ahn2	Hoogtelijn	32.5	
ahn2	Hoogtelijn	32.5	
ahn2	Hoogtelijn	32.5	
ahn2	Hoogtelijn	32.5	
ahn2	Hoogtelijn	32.5	
ahn2	Hoogtelijn	32.5	
ahn2	Hoogtelijn	32.5	
ahn2	Hoogtelijn	32.5	
ahn2	Hoogtelijn	32.5	
ahn2	Hoogtelijn	32.5	
ahn2	Hoogtelijn	32.5	
ahn2	Hoogtelijn	32.5	
ahn2	Hoogtelijn	32.5	
ahn2	Hoogtelijn	32.5	
ahn2	Hoogtelijn	32.5	
ahn2	Hoogtelijn	32.5	
ahn2	Hoogtelijn	32.5	
ahn2	Hoogtelijn	32.5	
ahn2	Hoogtelijn	32.5	
ahn2	Hoogtelijn	32.5	
ahn2	Hoogtelijn	32.5	
ahn2	Hoogtelijn	32.5	
ahn2	Hoogtelijn	32.5	
ahn2	Hoogtelijn	32.5	
ahn2	Hoogtelijn	32.5	
ahn2	Hoogtelijn	32.5	
ahn2	Hoogtelijn	32.5	
ahn2	Hoogtelijn	32.5	
ahn2	Hoogtelijn	32.5	
ahn2	Hoogtelijn	32.5	
ahn2	Hoogtelijn	32.5	
ahn2	Hoogtelijn	32.5	
ahn2	Hoogtelijn	32.5	
ahn2	Hoogtelijn	32.5	
ahn2	Hoogtelijn	32.5	
ahn2	Hoogtelijn	32.5	
ahn2	Hoogtelijn	32.5	
ahn2	Hoogtelijn	32.5	
ahn2	Hoogtelijn	32.5	
ahn2	Hoogtelijn	32.5	
ahn2	Hoogtelijn	32.5	
ahn2	Hoogtelijn	32.5	
ahn2	Hoogtelijn	32.5	

## Invoergegevens van het model

Rapport: Groepenbeheer  
Model: Albert Hein  
Hogestraat - Hogestraat  
Lijst van: Alle items

Groep	Itemtype	Naam	Omschrijving
ahn2	Hoogtelijn	32.5	
ahn2	Hoogtelijn	32.5	
ahn2	Hoogtelijn	32.5	
ahn2	Hoogtelijn	32.5	
ahn2	Hoogtelijn	32.5	
ahn2	Hoogtelijn	32.5	
ahn2	Hoogtelijn	32.5	
ahn2	Hoogtelijn	32.5	
ahn2	Hoogtelijn	32.5	
ahn2	Hoogtelijn	32.5	
ahn2	Hoogtelijn	32.5	
ahn2	Hoogtelijn	32.5	
ahn2	Hoogtelijn	32.5	
ahn2	Hoogtelijn	32.5	
ahn2	Hoogtelijn	32.5	
ahn2	Hoogtelijn	32.5	
ahn2	Hoogtelijn	32.5	
ahn2	Hoogtelijn	32.5	
ahn2	Hoogtelijn	32.5	
ahn2	Hoogtelijn	32.5	
ahn2	Hoogtelijn	32.5	
ahn2	Hoogtelijn	32.5	
ahn2	Hoogtelijn	32.5	
ahn2	Hoogtelijn	32.5	
ahn2	Hoogtelijn	32.5	
ahn2	Hoogtelijn	32.5	
ahn2	Hoogtelijn	32.5	
ahn2	Hoogtelijn	32.5	
ahn2	Hoogtelijn	32.5	
ahn2	Hoogtelijn	32.5	
ahn2	Hoogtelijn	32.5	
ahn2	Hoogtelijn	32.5	
ahn2	Hoogtelijn	32.5	
ahn2	Hoogtelijn	32.5	
ahn2	Hoogtelijn	32.5	
ahn2	Hoogtelijn	32.5	
ahn2	Hoogtelijn	32.5	
ahn2	Hoogtelijn	32.5	
ahn2	Hoogtelijn	32.5	
ahn2	Hoogtelijn	32.5	
ahn2	Hoogtelijn	32.5	
ahn2	Hoogtelijn	32.5	
ahn2	Hoogtelijn	32.5	
ahn2	Hoogtelijn	32.5	
ahn2	Hoogtelijn	32.5	
ahn2	Hoogtelijn	32.5	
ahn2	Hoogtelijn	32.5	
ahn2	Hoogtelijn	32.5	

















## Invoergegevens van het model

---

Rapport: Groepenbeheer  
Model: Albert Hein  
Hogestraat - Hogestraat  
Lijst van: Alle items

Groep	Itemtype	Naam	Omschrijving
ahn2	Hoogtelijn	33	
ahn2	Hoogtelijn	33	
ahn2	Hoogtelijn	33	
ahn2	Hoogtelijn	33	
ahn2	Hoogtelijn	33	
ahn2	Hoogtelijn	33	
ahn2	Hoogtelijn	33	
ahn2	Hoogtelijn	33	
ahn2	Hoogtelijn	33	
ahn2	Hoogtelijn	33	
ahn2	Hoogtelijn	33	
ahn2	Hoogtelijn	33	
ahn2	Hoogtelijn	33	
ahn2	Hoogtelijn	33	
ahn2	Hoogtelijn	33	
ahn2	Hoogtelijn	33	
ahn2	Hoogtelijn	33	
ahn2	Hoogtelijn	33	
ahn2	Hoogtelijn	33	
ahn2	Hoogtelijn	33	
ahn2	Hoogtelijn	33	
ahn2	Hoogtelijn	33	
ahn2	Hoogtelijn	33	
ahn2	Hoogtelijn	33	
ahn2	Hoogtelijn	33	
ahn2	Hoogtelijn	33	
ahn2	Hoogtelijn	33	
ahn2	Hoogtelijn	33	
ahn2	Hoogtelijn	33	
ahn2	Hoogtelijn	33	
ahn2	Hoogtelijn	33	
ahn2	Hoogtelijn	33	
ahn2	Hoogtelijn	33	
ahn2	Hoogtelijn	33	
ahn2	Hoogtelijn	33	
ahn2	Hoogtelijn	33	
ahn2	Hoogtelijn	33	
ahn2	Hoogtelijn	33	
ahn2	Hoogtelijn	33	
ahn2	Hoogtelijn	33	
ahn2	Hoogtelijn	33	
ahn2	Hoogtelijn	33	
ahn2	Hoogtelijn	33	
ahn2	Hoogtelijn	33	
ahn2	Hoogtelijn	33	
ahn2	Hoogtelijn	33	
ahn2	Hoogtelijn	33	





## Invoergegevens van het model

---

Rapport: Groepenbeheer  
Model: Albert Hein  
Hogestraat - Hogestraat  
Lijst van: Alle items

Groep	Itemtype	Naam	Omschrijving
ahn2	Hoogtelijn	33	
ahn2	Hoogtelijn	33	
ahn2	Hoogtelijn	33	
ahn2	Hoogtelijn	33	
ahn2	Hoogtelijn	33	
ahn2	Hoogtelijn	33	
ahn2	Hoogtelijn	33	
ahn2	Hoogtelijn	33	
ahn2	Hoogtelijn	33	
ahn2	Hoogtelijn	33	
ahn2	Hoogtelijn	33	
ahn2	Hoogtelijn	33	
ahn2	Hoogtelijn	33	
ahn2	Hoogtelijn	33	
ahn2	Hoogtelijn	33	
ahn2	Hoogtelijn	33	
ahn2	Hoogtelijn	33	
ahn2	Hoogtelijn	33	
ahn2	Hoogtelijn	33	
ahn2	Hoogtelijn	33	
ahn2	Hoogtelijn	33	
ahn2	Hoogtelijn	33	
ahn2	Hoogtelijn	33	
ahn2	Hoogtelijn	33	
ahn2	Hoogtelijn	33	
ahn2	Hoogtelijn	33	
ahn2	Hoogtelijn	33	
ahn2	Hoogtelijn	33	
ahn2	Hoogtelijn	33	
ahn2	Hoogtelijn	33	
ahn2	Hoogtelijn	33	
ahn2	Hoogtelijn	33	
ahn2	Hoogtelijn	33	
ahn2	Hoogtelijn	33	
ahn2	Hoogtelijn	33	
ahn2	Hoogtelijn	33	
ahn2	Hoogtelijn	33	
ahn2	Hoogtelijn	33	
ahn2	Hoogtelijn	33	
ahn2	Hoogtelijn	33	
ahn2	Hoogtelijn	33	
ahn2	Hoogtelijn	33	
ahn2	Hoogtelijn	33	
ahn2	Hoogtelijn	33	
ahn2	Hoogtelijn	33	
ahn2	Hoogtelijn	33	
ahn2	Hoogtelijn	33	
ahn2	Hoogtelijn	33	
ahn2	Hoogtelijn	33	
ahn2	Hoogtelijn	33	
ahn2	Hoogtelijn	33	
ahn2	Hoogtelijn	33	



## Invoergegevens van het model

Rapport: Groepenbeheer  
 Model: Albert Hein  
 Hogestraat - Hogestraat  
 Lijst van: Alle items

Groep	Itemtype	Naam	Omschrijving
ahn2	Hoogtelijn	33	
ahn2	Hoogtelijn	33	
ahn2	Hoogtelijn	33	
ahn2	Hoogtelijn	33	
ahn2	Hoogtelijn	33	
ahn2	Hoogtelijn	33	
ahn2	Hoogtelijn	33	
ahn2	Hoogtelijn	33	
ahn2	Hoogtelijn	33	
ahn2	Hoogtelijn	33	
ahn2	Hoogtelijn	33	
ahn2	Hoogtelijn	33	
ahn2	Hoogtelijn	33	
ahn2	Hoogtelijn	33	
ahn2	Hoogtelijn	33	
ahn2	Hoogtelijn	33	
ahn2	Hoogtelijn	33	
ahn2	Hoogtelijn	33	
ahn2	Hoogtelijn	33	
ahn2	Hoogtelijn	33	
ahn2	Hoogtelijn	33	
ahn2	Hoogtelijn	33	
ahn2	Hoogtelijn	33	
ahn2	Hoogtelijn	33	
ahn2	Hoogtelijn	33	
ahn2	Hoogtelijn	33	
ahn2	Hoogtelijn	33	
ahn2	Hoogtelijn	33	
ahn2	Hoogtelijn	33	
ahn2	Hoogtelijn	33	
ahn2	Hoogtelijn	33	
ahn2	Hoogtelijn	33	
ahn2	Hoogtelijn	33	
ahn2	Hoogtelijn	33	
ahn2	Hoogtelijn	33	
ahn2	Hoogtelijn	33	
ahn2	Hoogtelijn	33	
ahn2	Hoogtelijn	33	
ahn2	Hoogtelijn	33	
ahn2	Hoogtelijn	33	
ahn2	Hoogtelijn	33	
ahn2	Hoogtelijn	33	
ahn2	Hoogtelijn	33	
ahn2	Hoogtelijn	33	
ahn2	Hoogtelijn	33	
ahn2	Hoogtelijn	33	
ahn2	Hoogtelijn	33	
ahn2	Hoogtelijn	33	
ahn2	Hoogtelijn	33	
ahn2	Hoogtelijn	33	
ahn2	Hoogtelijn	33	







## Invoergegevens van het model

Rapport: Groepenbeheer  
Model: Albert Hein  
Hogestraat - Hogestraat  
Lijst van: Alle items

Groep	Itemtype	Naam	Omschrijving
ahn2	Hoogtelijn	33	
ahn2	Hoogtelijn	33	
ahn2	Hoogtelijn	33	
ahn2	Hoogtelijn	33	
ahn2	Hoogtelijn	33	
ahn2	Hoogtelijn	33	
ahn2	Hoogtelijn	33	
ahn2	Hoogtelijn	33.5	
ahn2	Hoogtelijn	33.5	
ahn2	Hoogtelijn	33.5	
ahn2	Hoogtelijn	33.5	
ahn2	Hoogtelijn	33.5	
ahn2	Hoogtelijn	33.5	
ahn2	Hoogtelijn	33.5	
ahn2	Hoogtelijn	33.5	
ahn2	Hoogtelijn	33.5	
ahn2	Hoogtelijn	33.5	
ahn2	Hoogtelijn	33.5	
ahn2	Hoogtelijn	33.5	
ahn2	Hoogtelijn	33.5	
ahn2	Hoogtelijn	33.5	
ahn2	Hoogtelijn	33.5	
ahn2	Hoogtelijn	33.5	
ahn2	Hoogtelijn	33.5	
ahn2	Hoogtelijn	33.5	
ahn2	Hoogtelijn	33.5	
ahn2	Hoogtelijn	33.5	
ahn2	Hoogtelijn	33.5	
ahn2	Hoogtelijn	33.5	
ahn2	Hoogtelijn	33.5	
ahn2	Hoogtelijn	33.5	
ahn2	Hoogtelijn	33.5	
ahn2	Hoogtelijn	33.5	
ahn2	Hoogtelijn	33.5	
ahn2	Hoogtelijn	33.5	
ahn2	Hoogtelijn	33.5	
ahn2	Hoogtelijn	33.5	
ahn2	Hoogtelijn	33.5	
ahn2	Hoogtelijn	33.5	
ahn2	Hoogtelijn	33.5	
ahn2	Hoogtelijn	33.5	
ahn2	Hoogtelijn	33.5	
ahn2	Hoogtelijn	33.5	
ahn2	Hoogtelijn	33.5	
ahn2	Hoogtelijn	33.5	
ahn2	Hoogtelijn	33.5	
ahn2	Hoogtelijn	33.5	
ahn2	Hoogtelijn	33.5	
ahn2	Hoogtelijn	33.5	
ahn2	Hoogtelijn	33.5	
ahn2	Hoogtelijn	33.5	
ahn2	Hoogtelijn	33.5	
ahn2	Hoogtelijn	33.5	
ahn2	Hoogtelijn	33.5	
ahn2	Hoogtelijn	33.5	

## Invoergegevens van het model

---

Rapport: Groepenbeheer  
Model: Albert Hein  
Hogestraat - Hogestraat  
Lijst van: Alle items

Groep	Itemtype	Naam	Omschrijving
ahn2	Hoogtelijn	33.5	
ahn2	Hoogtelijn	33.5	
ahn2	Hoogtelijn	33.5	
ahn2	Hoogtelijn	33.5	
ahn2	Hoogtelijn	33.5	
ahn2	Hoogtelijn	33.5	
ahn2	Hoogtelijn	33.5	
ahn2	Hoogtelijn	33.5	
ahn2	Hoogtelijn	33.5	
ahn2	Hoogtelijn	33.5	
ahn2	Hoogtelijn	33.5	
ahn2	Hoogtelijn	33.5	
ahn2	Hoogtelijn	33.5	
ahn2	Hoogtelijn	33.5	
ahn2	Hoogtelijn	33.5	
ahn2	Hoogtelijn	33.5	
ahn2	Hoogtelijn	33.5	
ahn2	Hoogtelijn	33.5	
ahn2	Hoogtelijn	33.5	
ahn2	Hoogtelijn	33.5	
ahn2	Hoogtelijn	33.5	
ahn2	Hoogtelijn	33.5	
ahn2	Hoogtelijn	33.5	
ahn2	Hoogtelijn	33.5	
ahn2	Hoogtelijn	33.5	
ahn2	Hoogtelijn	33.5	
ahn2	Hoogtelijn	33.5	
ahn2	Hoogtelijn	33.5	
ahn2	Hoogtelijn	33.5	
ahn2	Hoogtelijn	33.5	
ahn2	Hoogtelijn	33.5	
ahn2	Hoogtelijn	33.5	
ahn2	Hoogtelijn	33.5	
ahn2	Hoogtelijn	33.5	
ahn2	Hoogtelijn	33.5	
ahn2	Hoogtelijn	33.5	
ahn2	Hoogtelijn	33.5	
ahn2	Hoogtelijn	33.5	
ahn2	Hoogtelijn	33.5	
ahn2	Hoogtelijn	33.5	
ahn2	Hoogtelijn	33.5	
ahn2	Hoogtelijn	33.5	
ahn2	Hoogtelijn	33.5	
ahn2	Hoogtelijn	33.5	
ahn2	Hoogtelijn	33.5	
ahn2	Hoogtelijn	33.5	

## Invoergegevens van het model

Rapport: Groepenbeheer  
Model: Albert Hein  
Hogestraat - Hogestraat  
Lijst van: Alle items

Groep	Itemtype	Naam	Omschrijving
ahn2	Hoogtelijn	33.5	
ahn2	Hoogtelijn	33.5	
ahn2	Hoogtelijn	33.5	
ahn2	Hoogtelijn	33.5	
ahn2	Hoogtelijn	33.5	
ahn2	Hoogtelijn	33.5	
ahn2	Hoogtelijn	33.5	
ahn2	Hoogtelijn	33.5	
ahn2	Hoogtelijn	33.5	
ahn2	Hoogtelijn	33.5	
ahn2	Hoogtelijn	33.5	
ahn2	Hoogtelijn	33.5	
ahn2	Hoogtelijn	33.5	
ahn2	Hoogtelijn	33.5	
ahn2	Hoogtelijn	33.5	
ahn2	Hoogtelijn	33.5	
ahn2	Hoogtelijn	33.5	
ahn2	Hoogtelijn	33.5	
ahn2	Hoogtelijn	33.5	
ahn2	Hoogtelijn	33.5	
ahn2	Hoogtelijn	33.5	
ahn2	Hoogtelijn	33.5	
ahn2	Hoogtelijn	33.5	
ahn2	Hoogtelijn	33.5	
ahn2	Hoogtelijn	33.5	
ahn2	Hoogtelijn	33.5	
ahn2	Hoogtelijn	33.5	
ahn2	Hoogtelijn	33.5	
ahn2	Hoogtelijn	33.5	
ahn2	Hoogtelijn	33.5	
ahn2	Hoogtelijn	33.5	
ahn2	Hoogtelijn	33.5	
ahn2	Hoogtelijn	33.5	
ahn2	Hoogtelijn	33.5	
ahn2	Hoogtelijn	33.5	
ahn2	Hoogtelijn	33.5	
ahn2	Hoogtelijn	33.5	
ahn2	Hoogtelijn	33.5	
ahn2	Hoogtelijn	33.5	
ahn2	Hoogtelijn	33.5	
ahn2	Hoogtelijn	33.5	
ahn2	Hoogtelijn	33.5	
ahn2	Hoogtelijn	33.5	
ahn2	Hoogtelijn	33.5	
ahn2	Hoogtelijn	33.5	
ahn2	Hoogtelijn	33.5	
ahn2	Hoogtelijn	33.5	
ahn2	Hoogtelijn	33.5	
ahn2	Hoogtelijn	33.5	
ahn2	Hoogtelijn	33.5	
ahn2	Hoogtelijn	33.5	
ahn2	Hoogtelijn	33.5	
ahn2	Hoogtelijn	33.5	
ahn2	Hoogtelijn	33.5	
ahn2	Hoogtelijn	33.5	

# Invoergegevens van het model

---

Rapport: Groepenbeheer  
Model: Albert Hein  
Hogestraat - Hogestraat  
Lijst van: Alle items

Groep	Itemtype	Naam	Omschrijving
ahn2	Hoogtelijn	33.5	
ahn2	Hoogtelijn	33.5	
ahn2	Hoogtelijn	33.5	
ahn2	Hoogtelijn	33.5	
ahn2	Hoogtelijn	33.5	
ahn2	Hoogtelijn	33.5	
ahn2	Hoogtelijn	33.5	
ahn2	Hoogtelijn	33.5	
ahn2	Hoogtelijn	33.5	
ahn2	Hoogtelijn	33.5	
ahn2	Hoogtelijn	33.5	
ahn2	Hoogtelijn	33.5	
ahn2	Hoogtelijn	33.5	
ahn2	Hoogtelijn	33.5	
ahn2	Hoogtelijn	33.5	
ahn2	Hoogtelijn	33.5	
ahn2	Hoogtelijn	33.5	
ahn2	Hoogtelijn	33.5	
ahn2	Hoogtelijn	33.5	
ahn2	Hoogtelijn	33.5	
ahn2	Hoogtelijn	33.5	
ahn2	Hoogtelijn	33.5	
ahn2	Hoogtelijn	33.5	
ahn2	Hoogtelijn	33.5	
ahn2	Hoogtelijn	33.5	
ahn2	Hoogtelijn	33.5	
ahn2	Hoogtelijn	33.5	
ahn2	Hoogtelijn	33.5	
ahn2	Hoogtelijn	33.5	
ahn2	Hoogtelijn	33.5	
ahn2	Hoogtelijn	33.5	
ahn2	Hoogtelijn	33.5	
ahn2	Hoogtelijn	33.5	
ahn2	Hoogtelijn	33.5	
ahn2	Hoogtelijn	33.5	
ahn2	Hoogtelijn	33.5	
ahn2	Hoogtelijn	33.5	
ahn2	Hoogtelijn	33.5	
ahn2	Hoogtelijn	33.5	
ahn2	Hoogtelijn	33.5	
ahn2	Hoogtelijn	33.5	
ahn2	Hoogtelijn	33.5	



# Invoergegevens van het model

---

Rapport: Groepenbeheer  
Model: Albert Hein  
Hogestraat - Hogestraat  
Lijst van: Alle items

Groep	Itemtype	Naam	Omschrijving
ahn2	Hoogtelijn	33.5	
ahn2	Hoogtelijn	33.5	
ahn2	Hoogtelijn	33.5	
ahn2	Hoogtelijn	33.5	
ahn2	Hoogtelijn	33.5	
ahn2	Hoogtelijn	33.5	
ahn2	Hoogtelijn	33.5	
ahn2	Hoogtelijn	33.5	
ahn2	Hoogtelijn	33.5	
ahn2	Hoogtelijn	33.5	
ahn2	Hoogtelijn	33.5	
ahn2	Hoogtelijn	33.5	
ahn2	Hoogtelijn	33.5	
ahn2	Hoogtelijn	33.5	
ahn2	Hoogtelijn	33.5	
ahn2	Hoogtelijn	33.5	
ahn2	Hoogtelijn	33.5	
ahn2	Hoogtelijn	33.5	
ahn2	Hoogtelijn	33.5	
ahn2	Hoogtelijn	33.5	
ahn2	Hoogtelijn	33.5	
ahn2	Hoogtelijn	33.5	
ahn2	Hoogtelijn	33.5	
ahn2	Hoogtelijn	33.5	
ahn2	Hoogtelijn	33.5	
ahn2	Hoogtelijn	33.5	
ahn2	Hoogtelijn	33.5	
ahn2	Hoogtelijn	33.5	
ahn2	Hoogtelijn	33.5	
ahn2	Hoogtelijn	33.5	
ahn2	Hoogtelijn	33.5	
ahn2	Hoogtelijn	33.5	
ahn2	Hoogtelijn	33.5	
ahn2	Hoogtelijn	33.5	
ahn2	Hoogtelijn	33.5	
ahn2	Hoogtelijn	33.5	
ahn2	Hoogtelijn	33.5	
ahn2	Hoogtelijn	33.5	
ahn2	Hoogtelijn	33.5	
ahn2	Hoogtelijn	33.5	
ahn2	Hoogtelijn	33.5	
ahn2	Hoogtelijn	33.5	
ahn2	Hoogtelijn	33.5	
ahn2	Hoogtelijn	33.5	
ahn2	Hoogtelijn	33.5	
ahn2	Hoogtelijn	33.5	
ahn2	Hoogtelijn	33.5	
ahn2	Hoogtelijn	33.5	
ahn2	Hoogtelijn	33.5	
ahn2	Hoogtelijn	33.5	
ahn2	Hoogtelijn	33.5	
ahn2	Hoogtelijn	33.5	
ahn2	Hoogtelijn	33.5	
ahn2	Hoogtelijn	33.5	
ahn2	Hoogtelijn	33.5	
ahn2	Hoogtelijn	33.5	
ahn2	Hoogtelijn	33.5	



## Invoergegevens van het model

---

Rapport: Groepenbeheer  
Model: Albert Hein  
Hogestraat - Hogestraat  
Lijst van: Alle items

Groep	Itemtype	Naam	Omschrijving
ahn2	Hoogtelijn	33.5	
ahn2	Hoogtelijn	33.5	
ahn2	Hoogtelijn	33.5	
ahn2	Hoogtelijn	33.5	
ahn2	Hoogtelijn	33.5	
ahn2	Hoogtelijn	33.5	
ahn2	Hoogtelijn	33.5	
ahn2	Hoogtelijn	33.5	
ahn2	Hoogtelijn	33.5	
ahn2	Hoogtelijn	33.5	
ahn2	Hoogtelijn	33.5	
ahn2	Hoogtelijn	33.5	
ahn2	Hoogtelijn	33.5	
ahn2	Hoogtelijn	33.5	
ahn2	Hoogtelijn	33.5	
ahn2	Hoogtelijn	33.5	
ahn2	Hoogtelijn	33.5	
ahn2	Hoogtelijn	33.5	
ahn2	Hoogtelijn	33.5	
ahn2	Hoogtelijn	33.5	
ahn2	Hoogtelijn	33.5	
ahn2	Hoogtelijn	33.5	
ahn2	Hoogtelijn	33.5	
ahn2	Hoogtelijn	33.5	
ahn2	Hoogtelijn	33.5	
ahn2	Hoogtelijn	33.5	
ahn2	Hoogtelijn	33.5	
ahn2	Hoogtelijn	33.5	
ahn2	Hoogtelijn	33.5	
ahn2	Hoogtelijn	33.5	
ahn2	Hoogtelijn	33.5	
ahn2	Hoogtelijn	33.5	
ahn2	Hoogtelijn	33.5	
ahn2	Hoogtelijn	33.5	
ahn2	Hoogtelijn	33.5	
ahn2	Hoogtelijn	33.5	
ahn2	Hoogtelijn	33.5	
ahn2	Hoogtelijn	33.5	
ahn2	Hoogtelijn	33.5	
ahn2	Hoogtelijn	33.5	
ahn2	Hoogtelijn	33.5	
ahn2	Hoogtelijn	33.5	
ahn2	Hoogtelijn	33.5	
ahn2	Hoogtelijn	33.5	
ahn2	Hoogtelijn	33.5	
ahn2	Hoogtelijn	33.5	
ahn2	Hoogtelijn	33.5	
ahn2	Hoogtelijn	33.5	
ahn2	Hoogtelijn	33.5	
ahn2	Hoogtelijn	33.5	
ahn2	Hoogtelijn	33.5	
ahn2	Hoogtelijn	33.5	
ahn2	Hoogtelijn	33.5	
ahn2	Hoogtelijn	33.5	

## Invoergegevens van het model

---

Rapport: Groepenbeheer  
Model: Albert Hein  
Hogestraat - Hogestraat  
Lijst van: Alle items

Groep	Itemtype	Naam	Omschrijving
ahn2	Hoogtelijn	33.5	
ahn2	Hoogtelijn	33.5	
ahn2	Hoogtelijn	33.5	
ahn2	Hoogtelijn	33.5	
ahn2	Hoogtelijn	33.5	
ahn2	Hoogtelijn	33.5	
ahn2	Hoogtelijn	33.5	
ahn2	Hoogtelijn	33.5	
ahn2	Hoogtelijn	33.5	
ahn2	Hoogtelijn	33.5	
ahn2	Hoogtelijn	33.5	
ahn2	Hoogtelijn	33.5	
ahn2	Hoogtelijn	33.5	
ahn2	Hoogtelijn	33.5	
ahn2	Hoogtelijn	33.5	
ahn2	Hoogtelijn	33.5	
ahn2	Hoogtelijn	33.5	
ahn2	Hoogtelijn	33.5	
ahn2	Hoogtelijn	33.5	
ahn2	Hoogtelijn	33.5	
ahn2	Hoogtelijn	33.5	
ahn2	Hoogtelijn	33.5	
ahn2	Hoogtelijn	33.5	
ahn2	Hoogtelijn	33.5	
ahn2	Hoogtelijn	33.5	
ahn2	Hoogtelijn	33.5	
ahn2	Hoogtelijn	33.5	
ahn2	Hoogtelijn	33.5	
ahn2	Hoogtelijn	33.5	
ahn2	Hoogtelijn	33.5	
ahn2	Hoogtelijn	33.5	
ahn2	Hoogtelijn	33.5	
ahn2	Hoogtelijn	33.5	
ahn2	Hoogtelijn	33.5	
ahn2	Hoogtelijn	33.5	
ahn2	Hoogtelijn	33.5	
ahn2	Hoogtelijn	33.5	
ahn2	Hoogtelijn	33.5	
ahn2	Hoogtelijn	33.5	
ahn2	Hoogtelijn	33.5	
ahn2	Hoogtelijn	33.5	
ahn2	Hoogtelijn	33.5	
ahn2	Hoogtelijn	33.5	
ahn2	Hoogtelijn	33.5	
ahn2	Hoogtelijn	33.5	
ahn2	Hoogtelijn	33.5	
ahn2	Hoogtelijn	33.5	
ahn2	Hoogtelijn	33.5	
ahn2	Hoogtelijn	33.5	
ahn2	Hoogtelijn	33.5	
ahn2	Hoogtelijn	33.5	
ahn2	Hoogtelijn	33.5	
ahn2	Hoogtelijn	33.5	
ahn2	Hoogtelijn	33.5	
ahn2	Hoogtelijn	33.5	
ahn2	Hoogtelijn	33.5	
ahn2	Hoogtelijn	33.5	
ahn2	Hoogtelijn	33.5	
ahn2	Hoogtelijn	33.5	
ahn2	Hoogtelijn	33.5	
ahn2	Hoogtelijn	33.5	



## Invoergegevens van het model

---

Rapport: Groepenbeheer  
Model: Albert Hein  
Hogestraat - Hogestraat  
Lijst van: Alle items

Groep	Itemtype	Naam	Omschrijving
ahn2	Hoogtelijn	33.5	
ahn2	Hoogtelijn	33.5	
ahn2	Hoogtelijn	33.5	
ahn2	Hoogtelijn	33.5	
ahn2	Hoogtelijn	33.5	
ahn2	Hoogtelijn	33.5	
ahn2	Hoogtelijn	33.5	
ahn2	Hoogtelijn	33.5	
ahn2	Hoogtelijn	33.5	
ahn2	Hoogtelijn	33.5	
ahn2	Hoogtelijn	33.5	
ahn2	Hoogtelijn	33.5	
ahn2	Hoogtelijn	33.5	
ahn2	Hoogtelijn	33.5	
ahn2	Hoogtelijn	33.5	
ahn2	Hoogtelijn	33.5	
ahn2	Hoogtelijn	33.5	
ahn2	Hoogtelijn	33.5	
ahn2	Hoogtelijn	33.5	
ahn2	Hoogtelijn	33.5	
ahn2	Hoogtelijn	33.5	
ahn2	Hoogtelijn	33.5	
ahn2	Hoogtelijn	33.5	
ahn2	Hoogtelijn	33.5	
ahn2	Hoogtelijn	33.5	
ahn2	Hoogtelijn	33.5	
ahn2	Hoogtelijn	33.5	
ahn2	Hoogtelijn	33.5	
ahn2	Hoogtelijn	33.5	
ahn2	Hoogtelijn	33.5	
ahn2	Hoogtelijn	33.5	
ahn2	Hoogtelijn	33.5	
ahn2	Hoogtelijn	33.5	
ahn2	Hoogtelijn	33.5	
ahn2	Hoogtelijn	33.5	
ahn2	Hoogtelijn	33.5	
ahn2	Hoogtelijn	33.5	
ahn2	Hoogtelijn	33.5	
ahn2	Hoogtelijn	33.5	
ahn2	Hoogtelijn	33.5	
ahn2	Hoogtelijn	33.5	
ahn2	Hoogtelijn	33.5	
ahn2	Hoogtelijn	33.5	
ahn2	Hoogtelijn	33.5	







## Invoergegevens van het model

---

Rapport: Groepenbeheer  
Model: Albert Hein  
Hogestraat - Hogestraat  
Lijst van: Alle items

Groep	Itemtype	Naam	Omschrijving
ahn2	Hoogtelijn	34	
ahn2	Hoogtelijn	34	
ahn2	Hoogtelijn	34	
ahn2	Hoogtelijn	34	
ahn2	Hoogtelijn	34	
ahn2	Hoogtelijn	34	
ahn2	Hoogtelijn	34	
ahn2	Hoogtelijn	34	
ahn2	Hoogtelijn	34	
ahn2	Hoogtelijn	34	
ahn2	Hoogtelijn	34	
ahn2	Hoogtelijn	34	
ahn2	Hoogtelijn	34	
ahn2	Hoogtelijn	34	
ahn2	Hoogtelijn	34	
ahn2	Hoogtelijn	34	
ahn2	Hoogtelijn	34	
ahn2	Hoogtelijn	34	
ahn2	Hoogtelijn	34	
ahn2	Hoogtelijn	34	
ahn2	Hoogtelijn	34	
ahn2	Hoogtelijn	34	
ahn2	Hoogtelijn	34	
ahn2	Hoogtelijn	34	
ahn2	Hoogtelijn	34	
ahn2	Hoogtelijn	34	
ahn2	Hoogtelijn	34	
ahn2	Hoogtelijn	34	
ahn2	Hoogtelijn	34	
ahn2	Hoogtelijn	34	
ahn2	Hoogtelijn	34	
ahn2	Hoogtelijn	34	
ahn2	Hoogtelijn	34	
ahn2	Hoogtelijn	34	
ahn2	Hoogtelijn	34	
ahn2	Hoogtelijn	34	
ahn2	Hoogtelijn	34	
ahn2	Hoogtelijn	34	
ahn2	Hoogtelijn	34	
ahn2	Hoogtelijn	34	
ahn2	Hoogtelijn	34	
ahn2	Hoogtelijn	34	
ahn2	Hoogtelijn	34	
ahn2	Hoogtelijn	34	
ahn2	Hoogtelijn	34	
ahn2	Hoogtelijn	34	
ahn2	Hoogtelijn	34	
ahn2	Hoogtelijn	34	
ahn2	Hoogtelijn	34	
ahn2	Hoogtelijn	34	
ahn2	Hoogtelijn	34	







## Invoergegevens van het model

Rapport: Groepenbeheer  
Model: Albert Hein  
Hogestraat - Hogestraat  
Lijst van: Alle items

Groep	Itemtype	Naam	Omschrijving
ahn2	Hoogtelijn	34	
ahn2	Hoogtelijn	34	
ahn2	Hoogtelijn	34	
ahn2	Hoogtelijn	34	
ahn2	Hoogtelijn	34	
ahn2	Hoogtelijn	34	
ahn2	Hoogtelijn	34	
ahn2	Hoogtelijn	34	
ahn2	Hoogtelijn	34	
ahn2	Hoogtelijn	34	
ahn2	Hoogtelijn	34	
ahn2	Hoogtelijn	34	
ahn2	Hoogtelijn	34	
ahn2	Hoogtelijn	34	
ahn2	Hoogtelijn	34	
ahn2	Hoogtelijn	34	
ahn2	Hoogtelijn	34	
ahn2	Hoogtelijn	34	
ahn2	Hoogtelijn	34	
ahn2	Hoogtelijn	34	
ahn2	Hoogtelijn	34	
ahn2	Hoogtelijn	34	
ahn2	Hoogtelijn	34	
ahn2	Hoogtelijn	34	
ahn2	Hoogtelijn	34	
ahn2	Hoogtelijn	34	
ahn2	Hoogtelijn	34	
ahn2	Hoogtelijn	34	
ahn2	Hoogtelijn	34	
ahn2	Hoogtelijn	34	
ahn2	Hoogtelijn	34	
ahn2	Hoogtelijn	34	
ahn2	Hoogtelijn	34	
ahn2	Hoogtelijn	34	
ahn2	Hoogtelijn	34	
ahn2	Hoogtelijn	34	
ahn2	Hoogtelijn	34	
ahn2	Hoogtelijn	34	
ahn2	Hoogtelijn	34	
ahn2	Hoogtelijn	34	
ahn2	Hoogtelijn	34	
ahn2	Hoogtelijn	34	
ahn2	Hoogtelijn	34	
ahn2	Hoogtelijn	34	
ahn2	Hoogtelijn	34	
ahn2	Hoogtelijn	34	
ahn2	Hoogtelijn	34	
ahn2	Hoogtelijn	34	
ahn2	Hoogtelijn	34	

## Invoergegevens van het model

---

Rapport: Groepenbeheer  
Model: Albert Hein  
Hogestraat - Hogestraat  
Lijst van: Alle items

Groep	Itemtype	Naam	Omschrijving
ahn2	Hoogtelijn	34	
ahn2	Hoogtelijn	34	
ahn2	Hoogtelijn	34	
ahn2	Hoogtelijn	34	
ahn2	Hoogtelijn	34	
ahn2	Hoogtelijn	34	
ahn2	Hoogtelijn	34	
ahn2	Hoogtelijn	34	
ahn2	Hoogtelijn	34	
ahn2	Hoogtelijn	34	
ahn2	Hoogtelijn	34	
ahn2	Hoogtelijn	34	
ahn2	Hoogtelijn	34	
ahn2	Hoogtelijn	34	
ahn2	Hoogtelijn	34	
ahn2	Hoogtelijn	34	
ahn2	Hoogtelijn	34	
ahn2	Hoogtelijn	34	
ahn2	Hoogtelijn	34	
ahn2	Hoogtelijn	34	
ahn2	Hoogtelijn	34	
ahn2	Hoogtelijn	34	
ahn2	Hoogtelijn	34	
ahn2	Hoogtelijn	34	
ahn2	Hoogtelijn	34	
ahn2	Hoogtelijn	34	
ahn2	Hoogtelijn	34	
ahn2	Hoogtelijn	34	
ahn2	Hoogtelijn	34	
ahn2	Hoogtelijn	34	
ahn2	Hoogtelijn	34	
ahn2	Hoogtelijn	34	
ahn2	Hoogtelijn	34	
ahn2	Hoogtelijn	34	
ahn2	Hoogtelijn	34	
ahn2	Hoogtelijn	34	
ahn2	Hoogtelijn	34	
ahn2	Hoogtelijn	34	
ahn2	Hoogtelijn	34	
ahn2	Hoogtelijn	34	
ahn2	Hoogtelijn	34	
ahn2	Hoogtelijn	34	
ahn2	Hoogtelijn	34	
ahn2	Hoogtelijn	34	
ahn2	Hoogtelijn	34	
ahn2	Hoogtelijn	34	
ahn2	Hoogtelijn	34	
ahn2	Hoogtelijn	34	
ahn2	Hoogtelijn	34	
ahn2	Hoogtelijn	34	
ahn2	Hoogtelijn	34	
ahn2	Hoogtelijn	34	
ahn2	Hoogtelijn	34	
ahn2	Hoogtelijn	34	
ahn2	Hoogtelijn	34	
ahn2	Hoogtelijn	34	
ahn2	Hoogtelijn	34	
ahn2	Hoogtelijn	34	



## Invoergegevens van het model

Rapport: Groepenbeheer  
Model: Albert Hein  
Hogestraat - Hogestraat  
Lijst van: Alle items

Groep	Itemtype	Naam	Omschrijving
ahn2	Hoogtelijn	34	
ahn2	Hoogtelijn	34	
ahn2	Hoogtelijn	34	
ahn2	Hoogtelijn	34	
ahn2	Hoogtelijn	34	
ahn2	Hoogtelijn	34	
ahn2	Hoogtelijn	34	
ahn2	Hoogtelijn	34	
ahn2	Hoogtelijn	34	
ahn2	Hoogtelijn	34	
ahn2	Hoogtelijn	34	
ahn2	Hoogtelijn	34	
ahn2	Hoogtelijn	34	
ahn2	Hoogtelijn	34	
ahn2	Hoogtelijn	34	
ahn2	Hoogtelijn	34	
ahn2	Hoogtelijn	34	
ahn2	Hoogtelijn	34	
ahn2	Hoogtelijn	34	
ahn2	Hoogtelijn	34	
ahn2	Hoogtelijn	34	
ahn2	Hoogtelijn	34	
ahn2	Hoogtelijn	34	
ahn2	Hoogtelijn	34	
ahn2	Hoogtelijn	34	
ahn2	Hoogtelijn	34	
ahn2	Hoogtelijn	34	
ahn2	Hoogtelijn	34	
ahn2	Hoogtelijn	34	
ahn2	Hoogtelijn	34	
ahn2	Hoogtelijn	34	
ahn2	Hoogtelijn	34	
ahn2	Hoogtelijn	34	
ahn2	Hoogtelijn	34	
ahn2	Hoogtelijn	34	
ahn2	Hoogtelijn	34	
ahn2	Hoogtelijn	34	
ahn2	Hoogtelijn	34	
ahn2	Hoogtelijn	34	
ahn2	Hoogtelijn	34	
ahn2	Hoogtelijn	34	
ahn2	Hoogtelijn	34	
ahn2	Hoogtelijn	34	
ahn2	Hoogtelijn	34	
ahn2	Hoogtelijn	34	

## Invoergegevens van het model

---

Rapport: Groepenbeheer  
Model: Albert Hein  
Hogestraat - Hogestraat  
Lijst van: Alle items

Groep	Itemtype	Naam	Omschrijving
ahn2	Hoogtelijn	34	
ahn2	Hoogtelijn	34	
ahn2	Hoogtelijn	34	
ahn2	Hoogtelijn	34	
ahn2	Hoogtelijn	34	
ahn2	Hoogtelijn	34	
ahn2	Hoogtelijn	34	
ahn2	Hoogtelijn	34	
ahn2	Hoogtelijn	34	
ahn2	Hoogtelijn	34	
ahn2	Hoogtelijn	34	
ahn2	Hoogtelijn	34	
ahn2	Hoogtelijn	34	
ahn2	Hoogtelijn	34	
ahn2	Hoogtelijn	34	
ahn2	Hoogtelijn	34	
ahn2	Hoogtelijn	34	
ahn2	Hoogtelijn	34	
ahn2	Hoogtelijn	34	
ahn2	Hoogtelijn	34	
ahn2	Hoogtelijn	34	
ahn2	Hoogtelijn	34	
ahn2	Hoogtelijn	34	
ahn2	Hoogtelijn	34	
ahn2	Hoogtelijn	34	
ahn2	Hoogtelijn	34	
ahn2	Hoogtelijn	34	
ahn2	Hoogtelijn	34	
ahn2	Hoogtelijn	34	
ahn2	Hoogtelijn	34	
ahn2	Hoogtelijn	34	
ahn2	Hoogtelijn	34	
ahn2	Hoogtelijn	34	
ahn2	Hoogtelijn	34	
ahn2	Hoogtelijn	34	
ahn2	Hoogtelijn	34	
ahn2	Hoogtelijn	34	
ahn2	Hoogtelijn	34	
ahn2	Hoogtelijn	34	
ahn2	Hoogtelijn	34	
ahn2	Hoogtelijn	34	
ahn2	Hoogtelijn	34	
ahn2	Hoogtelijn	34	
ahn2	Hoogtelijn	34	
ahn2	Hoogtelijn	34	
ahn2	Hoogtelijn	34	
ahn2	Hoogtelijn	34	
ahn2	Hoogtelijn	34	













# Invoergegevens van het model

---

Rapport: Groepenbeheer  
Model: Albert Hein  
Hogestraat - Hogestraat  
Lijst van: Alle items

Groep	Itemtype	Naam	Omschrijving
ahn2	Hoogtelijn	34.5	
ahn2	Hoogtelijn	34.5	
ahn2	Hoogtelijn	34.5	
ahn2	Hoogtelijn	34.5	
ahn2	Hoogtelijn	34.5	
ahn2	Hoogtelijn	34.5	
ahn2	Hoogtelijn	34.5	
ahn2	Hoogtelijn	34.5	
ahn2	Hoogtelijn	34.5	
ahn2	Hoogtelijn	34.5	
ahn2	Hoogtelijn	34.5	
ahn2	Hoogtelijn	34.5	
ahn2	Hoogtelijn	34.5	
ahn2	Hoogtelijn	34.5	
ahn2	Hoogtelijn	34.5	
ahn2	Hoogtelijn	34.5	
ahn2	Hoogtelijn	34.5	
ahn2	Hoogtelijn	34.5	
ahn2	Hoogtelijn	34.5	
ahn2	Hoogtelijn	34.5	
ahn2	Hoogtelijn	34.5	
ahn2	Hoogtelijn	34.5	
ahn2	Hoogtelijn	34.5	
ahn2	Hoogtelijn	34.5	
ahn2	Hoogtelijn	34.5	
ahn2	Hoogtelijn	34.5	
ahn2	Hoogtelijn	34.5	
ahn2	Hoogtelijn	34.5	
ahn2	Hoogtelijn	34.5	
ahn2	Hoogtelijn	34.5	
ahn2	Hoogtelijn	34.5	
ahn2	Hoogtelijn	34.5	
ahn2	Hoogtelijn	34.5	
ahn2	Hoogtelijn	34.5	
ahn2	Hoogtelijn	34.5	
ahn2	Hoogtelijn	34.5	
ahn2	Hoogtelijn	34.5	
ahn2	Hoogtelijn	34.5	
ahn2	Hoogtelijn	34.5	
ahn2	Hoogtelijn	34.5	
ahn2	Hoogtelijn	34.5	
ahn2	Hoogtelijn	34.5	
ahn2	Hoogtelijn	34.5	
ahn2	Hoogtelijn	34.5	
ahn2	Hoogtelijn	34.5	
ahn2	Hoogtelijn	34.5	
ahn2	Hoogtelijn	34.5	
ahn2	Hoogtelijn	34.5	
ahn2	Hoogtelijn	34.5	
ahn2	Hoogtelijn	34.5	
ahn2	Hoogtelijn	34.5	
ahn2	Hoogtelijn	34.5	

## Invoergegevens van het model

---

Rapport: Groepenbeheer  
Model: Albert Hein  
Hogestraat - Hogestraat  
Lijst van: Alle items

Groep	Itemtype	Naam	Omschrijving
ahn2	Hoogtelijn	34.5	
ahn2	Hoogtelijn	34.5	
ahn2	Hoogtelijn	34.5	
ahn2	Hoogtelijn	34.5	
ahn2	Hoogtelijn	34.5	
ahn2	Hoogtelijn	34.5	
ahn2	Hoogtelijn	34.5	
ahn2	Hoogtelijn	34.5	
ahn2	Hoogtelijn	34.5	
ahn2	Hoogtelijn	34.5	
ahn2	Hoogtelijn	34.5	
ahn2	Hoogtelijn	34.5	
ahn2	Hoogtelijn	34.5	
ahn2	Hoogtelijn	34.5	
ahn2	Hoogtelijn	34.5	
ahn2	Hoogtelijn	34.5	
ahn2	Hoogtelijn	34.5	
ahn2	Hoogtelijn	34.5	
ahn2	Hoogtelijn	34.5	
ahn2	Hoogtelijn	34.5	
ahn2	Hoogtelijn	34.5	
ahn2	Hoogtelijn	34.5	
ahn2	Hoogtelijn	34.5	
ahn2	Hoogtelijn	34.5	
ahn2	Hoogtelijn	34.5	
ahn2	Hoogtelijn	34.5	
ahn2	Hoogtelijn	34.5	
ahn2	Hoogtelijn	34.5	
ahn2	Hoogtelijn	34.5	
ahn2	Hoogtelijn	34.5	
ahn2	Hoogtelijn	34.5	
ahn2	Hoogtelijn	34.5	
ahn2	Hoogtelijn	34.5	
ahn2	Hoogtelijn	34.5	
ahn2	Hoogtelijn	34.5	
ahn2	Hoogtelijn	34.5	
ahn2	Hoogtelijn	34.5	
ahn2	Hoogtelijn	34.5	
ahn2	Hoogtelijn	34.5	
ahn2	Hoogtelijn	34.5	
ahn2	Hoogtelijn	34.5	
ahn2	Hoogtelijn	34.5	
ahn2	Hoogtelijn	34.5	

## Invoergegevens van het model

---

Rapport: Groepenbeheer  
Model: Albert Hein  
Hogestraat - Hogestraat  
Lijst van: Alle items

Groep	Itemtype	Naam	Omschrijving
ahn2	Hoogtelijn	34.5	
ahn2	Hoogtelijn	34.5	
ahn2	Hoogtelijn	34.5	
ahn2	Hoogtelijn	34.5	
ahn2	Hoogtelijn	34.5	
ahn2	Hoogtelijn	34.5	
ahn2	Hoogtelijn	34.5	
ahn2	Hoogtelijn	34.5	
ahn2	Hoogtelijn	34.5	
ahn2	Hoogtelijn	34.5	
ahn2	Hoogtelijn	34.5	
ahn2	Hoogtelijn	34.5	
ahn2	Hoogtelijn	34.5	
ahn2	Hoogtelijn	34.5	
ahn2	Hoogtelijn	34.5	
ahn2	Hoogtelijn	34.5	
ahn2	Hoogtelijn	34.5	
ahn2	Hoogtelijn	34.5	
ahn2	Hoogtelijn	34.5	
ahn2	Hoogtelijn	34.5	
ahn2	Hoogtelijn	34.5	
ahn2	Hoogtelijn	34.5	
ahn2	Hoogtelijn	34.5	
ahn2	Hoogtelijn	34.5	
ahn2	Hoogtelijn	34.5	
ahn2	Hoogtelijn	34.5	
ahn2	Hoogtelijn	34.5	
ahn2	Hoogtelijn	34.5	
ahn2	Hoogtelijn	34.5	
ahn2	Hoogtelijn	34.5	
ahn2	Hoogtelijn	34.5	
ahn2	Hoogtelijn	34.5	
ahn2	Hoogtelijn	34.5	
ahn2	Hoogtelijn	34.5	
ahn2	Hoogtelijn	34.5	
ahn2	Hoogtelijn	34.5	
ahn2	Hoogtelijn	34.5	
ahn2	Hoogtelijn	34.5	
ahn2	Hoogtelijn	34.5	
ahn2	Hoogtelijn	34.5	
ahn2	Hoogtelijn	34.5	
ahn2	Hoogtelijn	34.5	
ahn2	Hoogtelijn	34.5	
ahn2	Hoogtelijn	34.5	
ahn2	Hoogtelijn	34.5	
ahn2	Hoogtelijn	34.5	
ahn2	Hoogtelijn	34.5	
ahn2	Hoogtelijn	34.5	
ahn2	Hoogtelijn	34.5	
ahn2	Hoogtelijn	34.5	
ahn2	Hoogtelijn	34.5	
ahn2	Hoogtelijn	34.5	
ahn2	Hoogtelijn	34.5	
ahn2	Hoogtelijn	34.5	
ahn2	Hoogtelijn	34.5	
ahn2	Hoogtelijn	34.5	
ahn2	Hoogtelijn	34.5	

## Invoergegevens van het model

---

Rapport: Groepenbeheer  
Model: Albert Hein  
Hogestraat - Hogestraat  
Lijst van: Alle items

Groep	Itemtype	Naam	Omschrijving
ahn2	Hoogtelijn	34.5	
ahn2	Hoogtelijn	34.5	
ahn2	Hoogtelijn	34.5	
ahn2	Hoogtelijn	34.5	
ahn2	Hoogtelijn	34.5	
ahn2	Hoogtelijn	34.5	
ahn2	Hoogtelijn	34.5	
ahn2	Hoogtelijn	34.5	
ahn2	Hoogtelijn	34.5	
ahn2	Hoogtelijn	34.5	
ahn2	Hoogtelijn	34.5	
ahn2	Hoogtelijn	34.5	
ahn2	Hoogtelijn	34.5	
ahn2	Hoogtelijn	34.5	
ahn2	Hoogtelijn	34.5	
ahn2	Hoogtelijn	34.5	
ahn2	Hoogtelijn	34.5	
ahn2	Hoogtelijn	34.5	
ahn2	Hoogtelijn	34.5	
ahn2	Hoogtelijn	34.5	
ahn2	Hoogtelijn	34.5	
ahn2	Hoogtelijn	34.5	
ahn2	Hoogtelijn	34.5	
ahn2	Hoogtelijn	34.5	
ahn2	Hoogtelijn	34.5	
ahn2	Hoogtelijn	34.5	
ahn2	Hoogtelijn	34.5	
ahn2	Hoogtelijn	34.5	
ahn2	Hoogtelijn	34.5	
ahn2	Hoogtelijn	34.5	
ahn2	Hoogtelijn	34.5	
ahn2	Hoogtelijn	34.5	
ahn2	Hoogtelijn	34.5	
ahn2	Hoogtelijn	34.5	
ahn2	Hoogtelijn	34.5	
ahn2	Hoogtelijn	34.5	
ahn2	Hoogtelijn	34.5	
ahn2	Hoogtelijn	34.5	
ahn2	Hoogtelijn	34.5	
ahn2	Hoogtelijn	34.5	
ahn2	Hoogtelijn	34.5	
ahn2	Hoogtelijn	34.5	
ahn2	Hoogtelijn	34.5	





## Invoergegevens van het model

---

Rapport: Groepenbeheer  
Model: Albert Hein  
Hogestraat - Hogestraat  
Lijst van: Alle items

Groep	Itemtype	Naam	Omschrijving
ahn2	Hoogtelijn	34.5	
ahn2	Hoogtelijn	34.5	
ahn2	Hoogtelijn	34.5	
ahn2	Hoogtelijn	34.5	
ahn2	Hoogtelijn	34.5	
ahn2	Hoogtelijn	34.5	
ahn2	Hoogtelijn	34.5	
ahn2	Hoogtelijn	34.5	
ahn2	Hoogtelijn	34.5	
ahn2	Hoogtelijn	34.5	
ahn2	Hoogtelijn	34.5	
ahn2	Hoogtelijn	34.5	
ahn2	Hoogtelijn	34.5	
ahn2	Hoogtelijn	34.5	
ahn2	Hoogtelijn	34.5	
ahn2	Hoogtelijn	34.5	
ahn2	Hoogtelijn	34.5	
ahn2	Hoogtelijn	34.5	
ahn2	Hoogtelijn	34.5	
ahn2	Hoogtelijn	34.5	
ahn2	Hoogtelijn	34.5	
ahn2	Hoogtelijn	34.5	
ahn2	Hoogtelijn	34.5	
ahn2	Hoogtelijn	34.5	
ahn2	Hoogtelijn	34.5	
ahn2	Hoogtelijn	34.5	
ahn2	Hoogtelijn	34.5	
ahn2	Hoogtelijn	34.5	
ahn2	Hoogtelijn	34.5	
ahn2	Hoogtelijn	34.5	
ahn2	Hoogtelijn	34.5	
ahn2	Hoogtelijn	34.5	
ahn2	Hoogtelijn	34.5	
ahn2	Hoogtelijn	34.5	
ahn2	Hoogtelijn	34.5	
ahn2	Hoogtelijn	34.5	
ahn2	Hoogtelijn	34.5	
ahn2	Hoogtelijn	34.5	
ahn2	Hoogtelijn	34.5	
ahn2	Hoogtelijn	34.5	
ahn2	Hoogtelijn	34.5	
ahn2	Hoogtelijn	34.5	
ahn2	Hoogtelijn	34.5	
ahn2	Hoogtelijn	34.5	
ahn2	Hoogtelijn	34.5	
ahn2	Hoogtelijn	34.5	
ahn2	Hoogtelijn	34.5	
ahn2	Hoogtelijn	34.5	
ahn2	Hoogtelijn	34.5	
ahn2	Hoogtelijn	34.5	
ahn2	Hoogtelijn	34.5	
ahn2	Hoogtelijn	34.5	
ahn2	Hoogtelijn	34.5	
ahn2	Hoogtelijn	34.5	
ahn2	Hoogtelijn	34.5	

# Invoergegevens van het model

Rapport: Groepenbeheer  
Model: Albert Hein  
Hogestraat - Hogestraat  
Lijst van: Alle items

Groep	Itemtype	Naam	Omschrijving
ahn2	Hoogtelijn	34.5	
ahn2	Hoogtelijn	34.5	
ahn2	Hoogtelijn	34.5	
ahn2	Hoogtelijn	34.5	
ahn2	Hoogtelijn	34.5	
ahn2	Hoogtelijn	34.5	
ahn2	Hoogtelijn	34.5	
ahn2	Hoogtelijn	34.5	
ahn2	Hoogtelijn	34.5	
ahn2	Hoogtelijn	34.5	
ahn2	Hoogtelijn	34.5	
ahn2	Hoogtelijn	34.5	
ahn2	Hoogtelijn	34.5	
ahn2	Hoogtelijn	34.5	
ahn2	Hoogtelijn	34.5	
ahn2	Hoogtelijn	34.5	
ahn2	Hoogtelijn	34.5	
ahn2	Hoogtelijn	34.5	
ahn2	Hoogtelijn	34.5	
ahn2	Hoogtelijn	34.5	
ahn2	Hoogtelijn	34.5	
ahn2	Hoogtelijn	34.5	
ahn2	Hoogtelijn	34.5	
ahn2	Hoogtelijn	34.5	
ahn2	Hoogtelijn	34.5	
ahn2	Hoogtelijn	34.5	
ahn2	Hoogtelijn	34.5	
ahn2	Hoogtelijn	34.5	
ahn2	Hoogtelijn	34.5	
ahn2	Hoogtelijn	34.5	
ahn2	Hoogtelijn	34.5	
ahn2	Hoogtelijn	34.5	
ahn2	Hoogtelijn	34.5	
ahn2	Hoogtelijn	34.5	
ahn2	Hoogtelijn	34.5	
ahn2	Hoogtelijn	34.5	
ahn2	Hoogtelijn	34.5	
ahn2	Hoogtelijn	34.5	
ahn2	Hoogtelijn	34.5	
ahn2	Hoogtelijn	34.5	
ahn2	Hoogtelijn	34.5	
ahn2	Hoogtelijn	34.5	
ahn2	Hoogtelijn	34.5	
ahn2	Hoogtelijn	34.5	
ahn2	Hoogtelijn	34.5	
ahn2	Hoogtelijn	34.5	
ahn2	Hoogtelijn	34.5	



## Invoergegevens van het model

---

Rapport: Groepenbeheer  
Model: Albert Hein  
Hogestraat - Hogestraat  
Lijst van: Alle items

Groep	Itemtype	Naam	Omschrijving
ahn2	Hoogtelijn	34.5	
ahn2	Hoogtelijn	34.5	
ahn2	Hoogtelijn	34.5	
ahn2	Hoogtelijn	34.5	
ahn2	Hoogtelijn	34.5	
ahn2	Hoogtelijn	34.5	
ahn2	Hoogtelijn	34.5	
ahn2	Hoogtelijn	34.5	
ahn2	Hoogtelijn	34.5	
ahn2	Hoogtelijn	34.5	
ahn2	Hoogtelijn	34.5	
ahn2	Hoogtelijn	34.5	
ahn2	Hoogtelijn	34.5	
ahn2	Hoogtelijn	34.5	
ahn2	Hoogtelijn	34.5	
ahn2	Hoogtelijn	34.5	
ahn2	Hoogtelijn	34.5	
ahn2	Hoogtelijn	34.5	
ahn2	Hoogtelijn	34.5	
ahn2	Hoogtelijn	34.5	
ahn2	Hoogtelijn	34.5	
ahn2	Hoogtelijn	34.5	
ahn2	Hoogtelijn	34.5	
ahn2	Hoogtelijn	34.5	
ahn2	Hoogtelijn	34.5	
ahn2	Hoogtelijn	34.5	
ahn2	Hoogtelijn	34.5	
ahn2	Hoogtelijn	34.5	
ahn2	Hoogtelijn	34.5	
ahn2	Hoogtelijn	34.5	
ahn2	Hoogtelijn	34.5	
ahn2	Hoogtelijn	34.5	
ahn2	Hoogtelijn	34.5	
ahn2	Hoogtelijn	34.5	
ahn2	Hoogtelijn	34.5	
ahn2	Hoogtelijn	34.5	
ahn2	Hoogtelijn	34.5	
ahn2	Hoogtelijn	34.5	
ahn2	Hoogtelijn	34.5	
ahn2	Hoogtelijn	34.5	
ahn2	Hoogtelijn	34.5	
ahn2	Hoogtelijn	34.5	
ahn2	Hoogtelijn	34.5	
ahn2	Hoogtelijn	34.5	
ahn2	Hoogtelijn	34.5	
ahn2	Hoogtelijn	34.5	
ahn2	Hoogtelijn	34.5	
ahn2	Hoogtelijn	34.5	

# Invoergegevens van het model

---

Rapport: Groepenbeheer  
Model: Albert Hein  
Hogestraat - Hogestraat  
Lijst van: Alle items

Groep	Itemtype	Naam	Omschrijving
ahn2	Hoogtelijn	34.5	
ahn2	Hoogtelijn	34.5	
ahn2	Hoogtelijn	34.5	
ahn2	Hoogtelijn	34.5	
ahn2	Hoogtelijn	34.5	
ahn2	Hoogtelijn	34.5	
ahn2	Hoogtelijn	34.5	
ahn2	Hoogtelijn	34.5	
ahn2	Hoogtelijn	34.5	
ahn2	Hoogtelijn	34.5	
ahn2	Hoogtelijn	34.5	
ahn2	Hoogtelijn	34.5	
ahn2	Hoogtelijn	34.5	
ahn2	Hoogtelijn	34.5	
ahn2	Hoogtelijn	34.5	
ahn2	Hoogtelijn	34.5	
ahn2	Hoogtelijn	34.5	
ahn2	Hoogtelijn	34.5	
ahn2	Hoogtelijn	34.5	
ahn2	Hoogtelijn	34.5	
ahn2	Hoogtelijn	34.5	
ahn2	Hoogtelijn	34.5	
ahn2	Hoogtelijn	34.5	
ahn2	Hoogtelijn	34.5	
ahn2	Hoogtelijn	34.5	
ahn2	Hoogtelijn	34.5	
ahn2	Hoogtelijn	34.5	
ahn2	Hoogtelijn	34.5	
ahn2	Hoogtelijn	34.5	
ahn2	Hoogtelijn	34.5	
ahn2	Hoogtelijn	34.5	
ahn2	Hoogtelijn	34.5	
ahn2	Hoogtelijn	34.5	
ahn2	Hoogtelijn	34.5	
ahn2	Hoogtelijn	34.5	
ahn2	Hoogtelijn	34.5	
ahn2	Hoogtelijn	34.5	
ahn2	Hoogtelijn	34.5	
ahn2	Hoogtelijn	34.5	
ahn2	Hoogtelijn	34.5	
ahn2	Hoogtelijn	34.5	
ahn2	Hoogtelijn	34.5	
ahn2	Hoogtelijn	34.5	
ahn2	Hoogtelijn	34.5	
ahn2	Hoogtelijn	34.5	
ahn2	Hoogtelijn	34.5	

## Invoergegevens van het model

---

Rapport: Groepenbeheer  
Model: Albert Hein  
Hogestraat - Hogestraat  
Lijst van: Alle items

Groep	Itemtype	Naam	Omschrijving
ahn2	Hoogtelijn	34.5	
ahn2	Hoogtelijn	34.5	
ahn2	Hoogtelijn	34.5	
ahn2	Hoogtelijn	34.5	
ahn2	Hoogtelijn	34.5	
ahn2	Hoogtelijn	34.5	
ahn2	Hoogtelijn	34.5	
ahn2	Hoogtelijn	34.5	
ahn2	Hoogtelijn	34.5	
ahn2	Hoogtelijn	34.5	
ahn2	Hoogtelijn	34.5	
ahn2	Hoogtelijn	34.5	
ahn2	Hoogtelijn	34.5	
ahn2	Hoogtelijn	34.5	
ahn2	Hoogtelijn	34.5	
ahn2	Hoogtelijn	34.5	
ahn2	Hoogtelijn	34.5	
ahn2	Hoogtelijn	34.5	
ahn2	Hoogtelijn	34.5	
ahn2	Hoogtelijn	34.5	
ahn2	Hoogtelijn	34.5	
ahn2	Hoogtelijn	34.5	
ahn2	Hoogtelijn	34.5	
ahn2	Hoogtelijn	34.5	
ahn2	Hoogtelijn	34.5	
ahn2	Hoogtelijn	34.5	
ahn2	Hoogtelijn	34.5	
ahn2	Hoogtelijn	34.5	
ahn2	Hoogtelijn	34.5	
ahn2	Hoogtelijn	34.5	
ahn2	Hoogtelijn	34.5	
ahn2	Hoogtelijn	34.5	
ahn2	Hoogtelijn	34.5	
ahn2	Hoogtelijn	34.5	
ahn2	Hoogtelijn	34.5	
ahn2	Hoogtelijn	34.5	
ahn2	Hoogtelijn	34.5	
ahn2	Hoogtelijn	34.5	
ahn2	Hoogtelijn	34.5	
ahn2	Hoogtelijn	34.5	
ahn2	Hoogtelijn	34.5	
ahn2	Hoogtelijn	34.5	
ahn2	Hoogtelijn	34.5	
ahn2	Hoogtelijn	34.5	
ahn2	Hoogtelijn	34.5	
ahn2	Hoogtelijn	34.5	
ahn2	Hoogtelijn	34.5	
ahn2	Hoogtelijn	34.5	

































## Invoergegevens van het model

---

Rapport: Groepenbeheer  
Model: Albert Hein  
Hogestraat - Hogestraat  
Lijst van: Alle items

Groep	Itemtype	Naam	Omschrijving
ahn2	Hoogtelijn	35.5	
ahn2	Hoogtelijn	35.5	
ahn2	Hoogtelijn	35.5	
ahn2	Hoogtelijn	35.5	
ahn2	Hoogtelijn	35.5	
ahn2	Hoogtelijn	35.5	
ahn2	Hoogtelijn	35.5	
ahn2	Hoogtelijn	35.5	
ahn2	Hoogtelijn	35.5	
ahn2	Hoogtelijn	35.5	
ahn2	Hoogtelijn	35.5	
ahn2	Hoogtelijn	35.5	
ahn2	Hoogtelijn	35.5	
ahn2	Hoogtelijn	35.5	
ahn2	Hoogtelijn	35.5	
ahn2	Hoogtelijn	35.5	
ahn2	Hoogtelijn	35.5	
ahn2	Hoogtelijn	35.5	
ahn2	Hoogtelijn	35.5	
ahn2	Hoogtelijn	35.5	
ahn2	Hoogtelijn	35.5	
ahn2	Hoogtelijn	35.5	
ahn2	Hoogtelijn	35.5	
ahn2	Hoogtelijn	35.5	
ahn2	Hoogtelijn	35.5	
ahn2	Hoogtelijn	35.5	
ahn2	Hoogtelijn	35.5	
ahn2	Hoogtelijn	35.5	
ahn2	Hoogtelijn	35.5	
ahn2	Hoogtelijn	35.5	
ahn2	Hoogtelijn	35.5	
ahn2	Hoogtelijn	35.5	
ahn2	Hoogtelijn	35.5	
ahn2	Hoogtelijn	35.5	
ahn2	Hoogtelijn	35.5	
ahn2	Hoogtelijn	35.5	
ahn2	Hoogtelijn	35.5	
ahn2	Hoogtelijn	35.5	
ahn2	Hoogtelijn	35.5	
ahn2	Hoogtelijn	35.5	
ahn2	Hoogtelijn	35.5	
ahn2	Hoogtelijn	35.5	
ahn2	Hoogtelijn	35.5	
ahn2	Hoogtelijn	35.5	
ahn2	Hoogtelijn	35.5	
ahn2	Hoogtelijn	35.5	
ahn2	Hoogtelijn	35.5	
ahn2	Hoogtelijn	35.5	
ahn2	Hoogtelijn	35.5	
ahn2	Hoogtelijn	35.5	
ahn2	Hoogtelijn	35.5	
ahn2	Hoogtelijn	35.5	
ahn2	Hoogtelijn	35.5	
ahn2	Hoogtelijn	35.5	
ahn2	Hoogtelijn	35.5	





































































































































































## Invoergegevens van het model

---

Model: Albert Hein  
Hogestraat - Hogestraat  
Groep: (hoofdgroep)  
Lijst van Mobiele bron, voor rekenmethode Industrielawaai - IL

Groep	ItemID	Grp.ID	Datum	le kid	NrKids	Naam
--	754417	0	15:15, 4 okt 2018	-2135	33	IH ZV
bevoorrading	754292	8	20:15, 1 okt 2018	-1566	8	A RS
bevoorrading	754295	8	20:31, 1 okt 2018	-1522	8	TK
bevoorrading	754296	8	20:38, 1 okt 2018	-1647	8	VW
parkeergarage	754157	11	20:03, 2 okt 2018	-94	9	A PG
parkeergarage	754331	11	14:28, 4 okt 2018	-2066	10	A PG
winkelwagens	754373	14	08:53, 4 okt 2018	-1930	40	WW
indirecte hinder	754330	15	14:29, 4 okt 2018	-2240	32	A PT
indirecte hinder	754418	15	14:30, 4 okt 2018	-2302	28	IH A



## Invoergegevens van het model

---

Model: Albert Hein  
Hogestraat - Hogestraat  
Groep: (hoofdgroep)  
Lijst van Mobiele bron, voor rekenmethode Industrielawaai - IL

Groep	Omschr.	Vorm	X-1	Y-1	X-n
--	Zware vrachtwagen (30 km/uur)	Polylijn	237015,23	438453,05	237037,44
bevoorrading	achteruit rijsignalering	Polylijn	237021,59	438299,53	237038,54
bevoorrading	Transportkoeling vrachtwagen	Polylijn	237038,87	438325,20	237021,87
bevoorrading	Zware vrachtwagen vooruit 5 km/uur	Polylijn	237038,76	438325,33	237022,14
parkeergarage	Auto (10 km/uur)	Polylijn	236974,57	438296,56	236976,78
parkeergarage	Auto (20 km/uur)	Polylijn	236979,21	438341,80	236974,69
winkelwagens	Winkelwagen (kunststof 4 km/uur)	Polylijn	236983,20	438319,52	236976,52
indirecte hinder	Auto (20 km/uur)	Polylijn	236979,10	438341,77	236963,92
indirecte hinder	auto (30 km/uur)	Polylijn	237015,62	438453,63	236979,31

## Invoergegevens van het model

---

Model: Albert Hein  
Hogestraat - Hogestraat  
Groep: (hoofdgroep)  
Lijst van Mobiele bron, voor rekenmethode Industrielawaai - IL

Groep	Y-n	H-1	H-n	M-1	M-n	ISO_H	Min.RH	Max.RH	Min.AH
--	438326,63	1,00	1,00	34,50	31,12	1,00	1,00	1,00	32,12
bevoorrading	438325,28	1,00	1,00	31,35	31,03	1,00	1,00	1,00	32,03
bevoorrading	438299,59	3,50	3,50	31,00	31,34	3,50	3,50	3,50	34,64
bevoorrading	438299,41	1,00	1,00	31,01	31,31	1,00	1,00	1,00	32,21
parkeergarage	438262,90	0,75	0,75	31,37	32,75	0,75	0,75	0,75	29,75
parkeergarage	438295,54	0,75	0,75	33,50	31,16	0,75	0,75	0,75	31,65
winkelwagens	438320,82	0,75	0,75	33,50	33,40	0,75	0,75	0,75	33,75
indirecte hinder	438344,72	0,75	0,75	33,50	33,59	0,75	0,75	0,75	33,75
indirecte hinder	438341,67	1,00	1,00	34,50	33,50	1,00	1,00	1,00	34,30

## Invoergegevens van het model

---

Model: Albert Hein  
Hogestraat - Hogestraat  
Groep: (hoofdgroep)  
Lijst van Mobiele bron, voor rekenmethode Industrielawaai - IL

Groep	Max.AH	ISO M.	Hdef.	Vormpunten	Lengte	Lengte3D	Min.lengte
--	35,37	--	Relatief	37	161,14	161,22	0,01
bevoorrading	33,00	--	Relatief	13	38,85	38,92	0,29
bevoorrading	35,49	--	Relatief	18	37,89	37,95	0,01
bevoorrading	32,97	--	Relatief	16	38,41	38,47	0,01
parkeergarage	33,75	--	Relatief	21	36,78	42,04	0,01
parkeergarage	34,25	--	Relatief	12	47,24	48,88	0,06
winkelwagens	34,75	--	Relatief	16	196,22	196,26	3,04
indirecte hinder	34,75	--	Relatief	20	157,50	157,54	2,12
indirecte hinder	35,35	--	Relatief	15	135,34	135,37	3,29

## Invoergegevens van het model

---

Model: Albert Hein  
Hogestraat - Hogestraat  
Groep: (hoofdgroep)  
Lijst van Mobiele bron, voor rekenmethode Industrielawaai - IL

Groep	Max.lengte	Aantal(D)	Aantal(A)	Aantal(N)	Cb(D)	Cb(A)	Cb(N)	Gem.snelheid	Max.afst.
--	29,60	6	--	--	40,89	--	--	30	5,00
bevoorrading	9,46	6	--	--	30,91	--	--	3	5,00
bevoorrading	7,42	2	--	--	38,80	--	--	6	5,00
bevoorrading	7,49	6	--	--	33,97	--	--	6	5,00
parkeergarage	8,86	1275	142	--	10,03	14,79	--	5	5,00
parkeergarage	15,70	2122	240	--	13,64	18,34	--	20	5,00
winkelwagens	39,89	1595	177	--	7,88	12,65	--	4	5,00
indirecte hinder	24,04	2122	240	--	13,61	18,31	--	20	5,00
indirecte hinder	29,29	3401	378	--	13,40	18,17	--	30	5,00

## Invoergegevens van het model

---

Model: Albert Hein  
Hogestraat - Hogestraat  
Groep: (hoofdgroep)  
Lijst van Mobiele bron, voor rekenmethode Industrielawaai - IL

Groep	Aant.puntbr	Lw 31	Lw 63	Lw 125	Lw 250	Lw 500	Lw 1k	Lw 2k	Lw 4k	Lw 8k
--	33	57,60	76,90	86,00	91,60	99,40	97,30	97,90	92,30	81,20
bevoorrading	8	62,00	56,60	71,50	77,10	84,30	89,40	96,90	82,30	67,90
bevoorrading	8	60,40	70,40	88,40	95,40	97,40	95,40	93,40	86,40	77,40
bevoorrading	8	60,40	70,40	88,40	95,40	97,40	95,40	93,40	86,40	77,40
parkeergarage	9	--	66,40	74,10	78,40	81,20	83,80	83,20	79,10	74,80
parkeergarage	10	--	63,40	70,40	75,40	81,40	83,40	82,40	76,40	66,40
winkelwagens	40	43,30	50,30	57,20	58,70	60,70	64,90	72,30	68,50	65,30
indirecte hinder	32	--	63,40	70,40	75,40	81,40	83,40	82,40	76,40	66,40
indirecte hinder	28	52,00	56,60	76,00	74,70	74,70	80,90	85,30	85,40	81,10

## Invoergegevens van het model

---

Model: Albert Hein  
Hogestraat - Hogestraat  
Groep: (hoofdgroep)  
Lijst van Mobiele bron, voor rekenmethode Industrielawaai - IL

Groep	Lw Totaal	Red 31	Red 63	Red 125	Red 250	Red 500	Red 1k	Red 2k	Red 4k	Red 8k	Lwr 31
--	103,80	0,00	0,00	0,00	0,00	0,00	0,00	0,00	0,00	0,00	57,60
bevoorrading	97,98	0,00	0,00	0,00	0,00	0,00	0,00	0,00	0,00	0,00	62,00
bevoorrading	101,99	0,00	0,00	0,00	0,00	0,00	0,00	0,00	0,00	0,00	60,40
bevoorrading	101,99	0,00	0,00	0,00	0,00	0,00	0,00	0,00	0,00	0,00	60,40
parkeergarage	88,98	0,00	0,00	0,00	0,00	0,00	0,00	0,00	0,00	0,00	--
parkeergarage	87,97	0,00	0,00	0,00	0,00	0,00	0,00	0,00	0,00	0,00	--
winkelwagens	75,20	0,00	0,00	0,00	0,00	0,00	0,00	0,00	0,00	0,00	43,30
indirecte hinder	87,97	0,00	0,00	0,00	0,00	0,00	0,00	0,00	0,00	0,00	--
indirecte hinder	90,16	0,00	0,00	0,00	0,00	0,00	0,00	0,00	0,00	0,00	52,00

## Invoergegevens van het model

---

Model: Albert Hein  
Hogestraat - Hogestraat  
Groep: (hoofdgroep)  
Lijst van Mobiele bron, voor rekenmethode Industrielawaai - IL

Groep	Lwr 63	Lwr 125	Lwr 250	Lwr 500	Lwr 1k	Lwr 2k	Lwr 4k	Lwr 8k	Lwr Totaal
--	76,90	86,00	91,60	99,40	97,30	97,90	92,30	81,20	103,80
bevoorrading	56,60	71,50	77,10	84,30	89,40	96,90	82,30	67,90	97,98
bevoorrading	70,40	88,40	95,40	97,40	95,40	93,40	86,40	77,40	101,99
bevoorrading	70,40	88,40	95,40	97,40	95,40	93,40	86,40	77,40	101,99
parkeergarage	66,40	74,10	78,40	81,20	83,80	83,20	79,10	74,80	88,98
parkeergarage	63,40	70,40	75,40	81,40	83,40	82,40	76,40	66,40	87,97
winkelwagens	50,30	57,20	58,70	60,70	64,90	72,30	68,50	65,30	75,20
indirecte hinder	63,40	70,40	75,40	81,40	83,40	82,40	76,40	66,40	87,97
indirecte hinder	56,60	76,00	74,70	74,70	80,90	85,30	85,40	81,10	90,16

## Invoergegevens van het model

Model: Albert Hein  
 Hogestraat - Hogestraat  
 Groep: (hoofdgroep)  
 Lijst van Puntbronnen, voor rekenmethode Industrielawaai - IL

Groep	ItemID	Grp. ID	Datum	Naam	Omschr.	Vorm
bevoorrading	754311	8	20:49, 1 okt 2018	Max RL	Afblazen remlucht vrachtwagen (max)	Punt
bevoorrading	754312	8	20:56, 1 okt 2018	Max RL	Afblazen remlucht vrachtwagen (max)	Punt
bevoorrading	754313	8	20:56, 1 okt 2018	Max TK	max koeling vrachtwagen	Punt
bevoorrading	754314	8	20:56, 1 okt 2018	Max TK	max koeling vrachtwagen	Punt
bevoorrading	754315	8	20:56, 1 okt 2018	Max TK	max koeling vrachtwagen	Punt
bevoorrading	754316	8	20:56, 1 okt 2018	Max TK	max koeling vrachtwagen	Punt
bevoorrading	754317	8	20:56, 1 okt 2018	Max TK	max koeling vrachtwagen	Punt
bevoorrading	754318	8	21:00, 1 okt 2018	Max VW	Max zware vrachtwagen (5 km/uur)	Punt
bevoorrading	754319	8	21:00, 1 okt 2018	Max VW	Max zware vrachtwagen (5 km/uur)	Punt
bevoorrading	754320	8	21:00, 1 okt 2018	Max VW	Max zware vrachtwagen (5 km/uur)	Punt
bevoorrading	754321	8	21:00, 1 okt 2018	Max VW	Max zware vrachtwagen (5 km/uur)	Punt
bevoorrading	754322	8	21:00, 1 okt 2018	Max VW	Max zware vrachtwagen (5 km/uur)	Punt
bevoorrading	754323	8	21:08, 1 okt 2018	Max A RS	achteruit rijsignalering	Punt
bevoorrading	754324	8	21:08, 1 okt 2018	Max A RS	achteruit rijsignalering	Punt
bevoorrading	754325	8	21:08, 1 okt 2018	Max A RS	achteruit rijsignalering	Punt
bevoorrading	754326	8	21:08, 1 okt 2018	Max A RS	achteruit rijsignalering	Punt
bevoorrading	754327	8	21:08, 1 okt 2018	Max A RS	achteruit rijsignalering	Punt
Installaties	754328	9	21:40, 1 okt 2018	CS	Condensatoren Supermarkt	Punt
Installaties	754329	9	21:42, 1 okt 2018	CS	Condensatoren Supermarkt	Punt
parkeergarage	754347	11	20:47, 2 okt 2018	Max A	Max auto (20 km/uur)	Punt
parkeergarage	754348	11	20:48, 2 okt 2018	Max A	Max auto (20 km/uur)	Punt
parkeergarage	754349	11	20:48, 2 okt 2018	Max A	Max auto (20 km/uur)	Punt
parkeergarage	754350	11	20:48, 2 okt 2018	Max A	Max auto (20 km/uur)	Punt
parkeergarage	754351	11	20:49, 2 okt 2018	Max A	Max rijdende auto (10 km/uur)	Punt
parkeergarage	754352	11	20:49, 2 okt 2018	Max A	Max rijdende auto (10 km/uur)	Punt
parkeergarage	754353	11	20:50, 2 okt 2018	Max A	Max rijdende auto (10 km/uur)	Punt
parkeergarage	754354	11	20:50, 2 okt 2018	Max A	Max rijdende auto (10 km/uur)	Punt
winkelwagens	754374	14	08:51, 4 okt 2018	Max WW	Max winkelwagen (kunststof)	Punt
winkelwagens	754375	14	08:51, 4 okt 2018	Max WW	Max winkelwagen (kunststof)	Punt
winkelwagens	754376	14	08:51, 4 okt 2018	Max WW	Max winkelwagen (kunststof)	Punt
winkelwagens	754377	14	08:52, 4 okt 2018	Max WW	Max winkelwagen (kunststof)	Punt
winkelwagens	754378	14	08:52, 4 okt 2018	Max WW	Max winkelwagen (kunststof)	Punt
winkelwagens	754379	14	08:52, 4 okt 2018	Max WW	Max winkelwagen (kunststof)	Punt
winkelwagens	754380	14	08:52, 4 okt 2018	Max WW	Max winkelwagen (kunststof)	Punt
winkelwagens	754381	14	08:52, 4 okt 2018	Max WW	Max winkelwagen (kunststof)	Punt
winkelwagens	754382	14	08:52, 4 okt 2018	Max WW	Max winkelwagen (kunststof)	Punt
winkelwagens	754383	14	08:53, 4 okt 2018	Max WW	Max winkelwagen (kunststof)	Punt
winkelwagens	754384	14	08:53, 4 okt 2018	Max WW	Max winkelwagen (kunststof)	Punt
winkelwagens	754385	14	08:53, 4 okt 2018	Max WW	Max winkelwagen (kunststof)	Punt
winkelwagens	754386	14	08:53, 4 okt 2018	Max WW	Max winkelwagen (kunststof)	Punt
winkelwagens	754387	14	08:53, 4 okt 2018	Max WW	Max winkelwagen (kunststof)	Punt
winkelwagens	754388	14	08:53, 4 okt 2018	Max WW	Max winkelwagen (kunststof)	Punt
winkelwagens	754389	14	08:53, 4 okt 2018	Max WW	Max winkelwagen (kunststof)	Punt
winkelwagens	754390	14	08:54, 4 okt 2018	Max WW	Max winkelwagen (kunststof)	Punt
winkelwagens	754391	14	08:54, 4 okt 2018	Max WW	Max winkelwagen (kunststof)	Punt
winkelwagens	754392	14	08:54, 4 okt 2018	Max WW	Max winkelwagen (kunststof)	Punt



## Invoergegevens van het model

Model: Albert Hein  
 Hogestraat - Hogestraat  
 Groep: (hoofdgroep)  
 Lijst van Puntbronnen, voor rekenmethode Industrielawaai - IL

Groep	X	Y	Hoogte	Rel.H	Maaiveld	Hdef.	Type	Richt.	Hoek
bevoorrading	237037,30	438325,34	1,00	1,00	31,12	Relatief	Normale puntbron	0,00	360,00
bevoorrading	237022,85	438307,96	1,00	1,00	32,00	Relatief	Normale puntbron	0,00	360,00
bevoorrading	237022,90	438308,66	3,50	3,50	31,95	Relatief	Normale puntbron	0,00	360,00
bevoorrading	237023,37	438314,81	3,50	3,50	31,75	Relatief	Normale puntbron	0,00	360,00
bevoorrading	237025,32	438322,82	3,50	3,50	31,81	Relatief	Normale puntbron	0,00	360,00
bevoorrading	237030,07	438325,61	3,50	3,50	31,61	Relatief	Normale puntbron	0,00	360,00
bevoorrading	237037,25	438326,03	3,50	3,50	31,12	Relatief	Normale puntbron	0,00	360,00
bevoorrading	237022,48	438308,56	1,00	1,00	31,99	Relatief	Normale puntbron	0,00	360,00
bevoorrading	237022,85	438314,76	1,00	1,00	31,78	Relatief	Normale puntbron	0,00	360,00
bevoorrading	237024,62	438323,15	1,00	1,00	31,85	Relatief	Normale puntbron	0,00	360,00
bevoorrading	237030,17	438326,31	1,00	1,00	31,62	Relatief	Normale puntbron	0,00	360,00
bevoorrading	237037,39	438326,69	1,00	1,00	31,12	Relatief	Normale puntbron	0,00	360,00
bevoorrading	237022,34	438308,14	1,00	1,00	32,00	Relatief	Normale puntbron	0,00	360,00
bevoorrading	237023,32	438314,39	1,00	1,00	31,76	Relatief	Normale puntbron	0,00	360,00
bevoorrading	237025,09	438323,24	1,00	1,00	31,83	Relatief	Normale puntbron	0,00	360,00
bevoorrading	237030,17	438325,89	1,00	1,00	31,61	Relatief	Normale puntbron	0,00	360,00
bevoorrading	237037,16	438324,54	1,00	1,00	31,12	Relatief	Normale puntbron	0,00	360,00
Installaties	237032,19	438292,70	9,60	9,60	30,54	Relatief	Normale puntbron	0,00	360,00
Installaties	237032,14	438292,34	9,60	9,60	30,52	Relatief	Normale puntbron	0,00	360,00
parkeergarage	236978,81	438341,40	0,75	0,75	33,50	Relatief	Normale puntbron	0,00	360,00
parkeergarage	236976,38	438328,33	0,75	0,75	33,50	Relatief	Normale puntbron	0,00	360,00
parkeergarage	236972,00	438307,99	0,75	0,75	33,02	Relatief	Normale puntbron	0,00	360,00
parkeergarage	236974,66	438296,72	0,75	0,75	31,62	Relatief	Normale puntbron	0,00	360,00
parkeergarage	236974,35	438293,51	0,75	0,75	32,02	Relatief	Normale puntbron	0,00	360,00
parkeergarage	236973,18	438282,95	0,75	0,75	30,88	Relatief	Normale puntbron	0,00	360,00
parkeergarage	236972,13	438270,05	0,75	0,75	29,00	Relatief	Normale puntbron	0,00	360,00
parkeergarage	236975,86	438263,40	0,75	0,75	29,00	Relatief	Normale puntbron	0,00	360,00
winkelwagens	236981,21	438319,95	0,00	0,00	33,48	Relatief	Normale puntbron	0,00	360,00
winkelwagens	236976,44	438320,65	0,00	0,00	33,40	Relatief	Normale puntbron	0,00	360,00
winkelwagens	236978,96	438332,28	0,00	0,00	33,50	Relatief	Normale puntbron	0,00	360,00
winkelwagens	236981,56	438343,23	0,00	0,00	33,50	Relatief	Normale puntbron	0,00	360,00
winkelwagens	236972,01	438345,66	0,00	0,00	33,50	Relatief	Normale puntbron	0,00	360,00
winkelwagens	236965,50	438346,96	0,00	0,00	33,58	Relatief	Normale puntbron	0,00	360,00
winkelwagens	236956,20	438349,04	0,00	0,00	33,79	Relatief	Normale puntbron	0,00	360,00
winkelwagens	236949,00	438350,26	0,00	0,00	33,98	Relatief	Normale puntbron	0,00	360,00
winkelwagens	236938,40	438352,43	0,00	0,00	34,00	Relatief	Normale puntbron	0,00	360,00
winkelwagens	236936,66	438342,70	0,00	0,00	34,00	Relatief	Normale puntbron	0,00	360,00
winkelwagens	236933,62	438327,77	0,00	0,00	33,50	Relatief	Normale puntbron	0,00	360,00
winkelwagens	236932,41	438321,17	0,00	0,00	33,50	Relatief	Normale puntbron	0,00	360,00
winkelwagens	236930,32	438309,71	0,00	0,00	33,02	Relatief	Normale puntbron	0,00	360,00
winkelwagens	236928,85	438300,59	0,00	0,00	33,00	Relatief	Normale puntbron	0,00	360,00
winkelwagens	236941,70	438298,42	0,00	0,00	33,00	Relatief	Normale puntbron	0,00	360,00
winkelwagens	236954,99	438295,98	0,00	0,00	33,00	Relatief	Normale puntbron	0,00	360,00
winkelwagens	236967,93	438293,64	0,00	0,00	33,00	Relatief	Normale puntbron	0,00	360,00
winkelwagens	236971,75	438305,54	0,00	0,00	33,00	Relatief	Normale puntbron	0,00	360,00
winkelwagens	236974,53	438313,96	0,00	0,00	33,21	Relatief	Normale puntbron	0,00	360,00









## Invoergegevens van het model

Model: Albert Hein  
 Hogestraat - Hogestraat  
 Groep: (hoofdgroep)  
 Lijst van Gebouwen, voor rekenmethode Industrielawaai - IL

Groep	ItemID	Grp.ID	Datum	Naam	Omschr.	Vorm	X-1	Y-1	Hoogte
--	754286	0	20:33, 25 sep 2018			Polygoon	236959,73	438267,91	3,00
gebouw3D	197	1	11:12, 28 aug 2018			Polygoon	236977,63	438125,43	7,37
gebouw3D	198	1	11:12, 28 aug 2018			Polygoon	236949,52	438120,02	6,66
gebouw3D	199	1	11:12, 28 aug 2018			Polygoon	236933,47	438131,23	8,93
gebouw3D	200	1	11:12, 28 aug 2018			Polygoon	236939,53	438122,27	7,73
gebouw3D	205	1	11:12, 28 aug 2018			Polygoon	236884,70	438121,79	7,91
gebouw3D	206	1	11:12, 28 aug 2018			Polygoon	236893,37	438121,76	7,71
gebouw3D	207	1	11:12, 28 aug 2018			Polygoon	236902,36	438121,74	7,31
gebouw3D	208	1	11:12, 28 aug 2018			Polygoon	236911,33	438128,21	7,39
gebouw3D	235	1	11:12, 28 aug 2018			Polygoon	236776,05	438125,69	8,67
gebouw3D	236	1	11:12, 28 aug 2018			Polygoon	236782,30	438133,92	8,30
gebouw3D	261	1	11:12, 28 aug 2018			Polygoon	236757,25	438134,13	8,19
gebouw3D	1000	1	11:12, 28 aug 2018			Polygoon	237060,46	438214,79	6,99
gebouw3D	1004	1	11:12, 28 aug 2018			Polygoon	237076,88	438227,15	6,80
gebouw3D	1005	1	11:12, 28 aug 2018			Polygoon	237054,64	438232,84	6,96
gebouw3D	1006	1	11:12, 28 aug 2018			Polygoon	237087,74	438263,00	10,51
gebouw3D	1007	1	11:12, 28 aug 2018			Polygoon	237068,74	438264,43	7,50
gebouw3D	1008	1	11:12, 28 aug 2018			Polygoon	237062,87	438180,87	4,42
gebouw3D	1009	1	11:12, 28 aug 2018			Polygoon	237076,38	438195,00	8,23
gebouw3D	1010	1	11:12, 28 aug 2018			Polygoon	237079,00	438166,36	9,70
gebouw3D	1015	1	11:12, 28 aug 2018			Polygoon	237025,72	438228,39	8,33
gebouw3D	1016	1	11:12, 28 aug 2018			Polygoon	237025,72	438228,39	8,72
gebouw3D	1017	1	11:12, 28 aug 2018			Polygoon	237049,14	438232,87	8,63
gebouw3D	1018	1	11:12, 28 aug 2018			Polygoon	236998,90	438228,96	11,37
gebouw3D	1019	1	11:12, 28 aug 2018			Polygoon	236999,20	438232,92	8,85
gebouw3D	1020	1	11:12, 28 aug 2018			Polygoon	236989,81	438236,71	10,81
gebouw3D	1021	1	11:12, 28 aug 2018			Polygoon	236953,25	438244,78	7,96
gebouw3D	1022	1	11:12, 28 aug 2018			Polygoon	236965,03	438237,23	8,92
gebouw3D	1023	1	11:12, 28 aug 2018			Polygoon	236971,56	438239,05	8,49
gebouw3D	1024	1	11:12, 28 aug 2018			Polygoon	236939,55	438243,50	9,17
gebouw3D	1025	1	11:12, 28 aug 2018			Polygoon	236946,61	438244,16	8,16
gebouw3D	1026	1	11:12, 28 aug 2018			Polygoon	236931,20	438193,65	7,60
gebouw3D	1027	1	11:12, 28 aug 2018			Polygoon	236933,30	438182,49	8,11
gebouw3D	1028	1	11:12, 28 aug 2018			Polygoon	236932,97	438170,25	7,79
gebouw3D	1029	1	11:12, 28 aug 2018			Polygoon	236937,47	438150,98	6,26
gebouw3D	1030	1	11:12, 28 aug 2018			Polygoon	237000,00	438141,73	11,52
gebouw3D	1031	1	11:12, 28 aug 2018			Polygoon	236930,98	438197,91	7,59
gebouw3D	1032	1	11:12, 28 aug 2018			Polygoon	236930,98	438211,13	6,65
gebouw3D	1033	1	11:12, 28 aug 2018			Polygoon	236921,46	438251,65	10,17
gebouw3D	1034	1	11:12, 28 aug 2018			Polygoon	236924,82	438252,43	8,00
gebouw3D	1035	1	11:12, 28 aug 2018			Polygoon	236911,10	438162,40	8,29
gebouw3D	1036	1	11:12, 28 aug 2018			Polygoon	236901,86	438172,49	8,66
gebouw3D	1037	1	11:12, 28 aug 2018			Polygoon	236900,67	438188,26	6,27
gebouw3D	1038	1	11:12, 28 aug 2018			Polygoon	236905,26	438216,28	11,11
gebouw3D	1039	1	11:12, 28 aug 2018			Polygoon	236902,95	438155,24	7,66
gebouw3D	1040	1	11:12, 28 aug 2018			Polygoon	236878,03	438237,36	8,47
gebouw3D	1041	1	11:12, 28 aug 2018			Polygoon	236889,03	438238,41	6,94
gebouw3D	1042	1	11:12, 28 aug 2018			Polygoon	236864,68	438238,15	7,64
gebouw3D	1043	1	11:12, 28 aug 2018			Polygoon	236856,39	438236,65	9,44
gebouw3D	1044	1	11:12, 28 aug 2018			Polygoon	236864,68	438238,15	8,39
gebouw3D	1045	1	11:12, 28 aug 2018			Polygoon	236860,84	438236,81	8,41
gebouw3D	1046	1	11:12, 28 aug 2018			Polygoon	236862,77	438133,66	6,17
gebouw3D	1047	1	11:12, 28 aug 2018			Polygoon	236837,16	438237,34	6,56
gebouw3D	1048	1	11:12, 28 aug 2018			Polygoon	236845,03	438245,72	9,71
gebouw3D	1049	1	11:12, 28 aug 2018			Polygoon	236826,40	438247,05	8,28
gebouw3D	1050	1	11:12, 28 aug 2018			Polygoon	236817,76	438239,92	8,54
gebouw3D	1055	1	11:12, 28 aug 2018			Polygoon	236899,47	438176,52	5,07
gebouw3D	1056	1	11:12, 28 aug 2018			Polygoon	236887,59	438203,58	2,85
gebouw3D	1057	1	11:12, 28 aug 2018			Polygoon	236887,50	438208,80	2,77
gebouw3D	1058	1	11:12, 28 aug 2018			Polygoon	236882,18	438217,91	2,98
gebouw3D	1059	1	11:12, 28 aug 2018			Polygoon	236828,65	438229,99	5,81
gebouw3D	1060	1	11:12, 28 aug 2018			Polygoon	236828,65	438229,99	3,95

## Invoergegevens van het model

Model: Albert Hein  
 Hogestraat - Hogestraat  
 Groep: (hoofdgroep)  
 Lijst van Gebouwen, voor rekenmethode Industrielawaai - IL

Groep	Rel.H	Maaiveld	Hdef.	Vormpunten	Omtrek	Oppervlak	Min.lengte
--	3,00	32,09	Relatief	6	37,18	46,21	1,91
gebouw3D	7,37	25,50	Relatief	8	58,98	190,09	2,26
gebouw3D	6,66	25,24	Relatief	10	63,96	145,85	2,73
gebouw3D	8,93	25,48	Relatief	4	29,97	53,76	5,95
gebouw3D	7,73	25,37	Relatief	4	29,97	53,75	5,95
gebouw3D	7,91	25,50	Relatief	11	46,92	78,23	0,55
gebouw3D	7,71	25,35	Relatief	14	57,49	88,65	0,25
gebouw3D	7,31	25,22	Relatief	4	30,87	58,05	6,49
gebouw3D	7,39	25,46	Relatief	4	30,96	58,36	6,49
gebouw3D	8,67	25,00	Relatief	4	29,43	53,31	6,45
gebouw3D	8,30	25,00	Relatief	4	28,95	51,34	6,21
gebouw3D	8,19	25,00	Relatief	4	29,60	53,65	6,35
gebouw3D	6,99	28,16	Relatief	15	130,62	600,88	0,32
gebouw3D	6,80	26,47	Relatief	11	41,76	101,27	0,02
gebouw3D	6,96	28,84	Relatief	17	93,14	415,67	0,17
gebouw3D	10,51	27,55	Relatief	6	62,71	242,49	5,96
gebouw3D	7,50	28,25	Relatief	11	48,36	109,21	0,20
gebouw3D	4,42	26,52	Relatief	13	81,98	338,22	0,69
gebouw3D	8,23	26,47	Relatief	19	105,76	352,00	0,02
gebouw3D	9,70	25,57	Relatief	15	95,25	414,98	0,03
gebouw3D	8,33	29,76	Relatief	6	43,91	86,24	0,09
gebouw3D	8,72	29,76	Relatief	17	124,96	404,34	0,14
gebouw3D	8,63	28,96	Relatief	12	65,85	181,46	1,03
gebouw3D	11,37	30,50	Relatief	17	72,51	176,00	0,67
gebouw3D	8,85	30,50	Relatief	9	44,91	120,67	0,29
gebouw3D	10,81	30,75	Relatief	10	61,48	171,96	0,08
gebouw3D	7,96	30,66	Relatief	8	46,60	92,00	0,22
gebouw3D	8,92	30,97	Relatief	8	55,11	141,72	0,22
gebouw3D	8,49	31,34	Relatief	7	47,82	92,91	3,83
gebouw3D	9,17	30,50	Relatief	9	60,57	163,88	0,21
gebouw3D	8,16	30,50	Relatief	11	81,52	205,70	0,26
gebouw3D	7,60	27,50	Relatief	8	37,14	57,83	1,02
gebouw3D	8,11	27,26	Relatief	8	40,09	68,99	1,50
gebouw3D	7,79	26,50	Relatief	8	37,02	61,69	1,70
gebouw3D	6,26	25,69	Relatief	4	36,47	82,74	8,51
gebouw3D	11,52	26,08	Relatief	18	99,16	522,70	0,14
gebouw3D	7,59	27,59	Relatief	7	41,04	96,95	0,33
gebouw3D	6,65	29,25	Relatief	4	40,23	98,08	8,31
gebouw3D	10,17	30,33	Relatief	17	87,80	363,74	0,07
gebouw3D	8,00	30,46	Relatief	10	35,70	65,56	0,07
gebouw3D	8,29	26,28	Relatief	4	29,44	53,47	6,47
gebouw3D	8,66	26,50	Relatief	10	42,30	77,56	0,62
gebouw3D	6,27	26,79	Relatief	7	49,26	113,00	3,75
gebouw3D	11,11	28,25	Relatief	11	57,70	160,22	2,33
gebouw3D	7,66	26,21	Relatief	10	44,40	80,43	1,07
gebouw3D	8,47	29,00	Relatief	8	45,00	92,29	0,21
gebouw3D	6,94	29,00	Relatief	8	44,64	91,07	0,37
gebouw3D	7,64	28,16	Relatief	9	25,11	33,24	0,52
gebouw3D	9,44	28,03	Relatief	10	49,68	119,69	0,75
gebouw3D	8,39	28,16	Relatief	9	32,49	52,06	0,56
gebouw3D	8,41	28,10	Relatief	6	41,99	109,42	0,56
gebouw3D	6,17	25,50	Relatief	11	60,12	128,06	1,09
gebouw3D	6,56	27,73	Relatief	6	34,20	69,87	0,82
gebouw3D	9,71	28,21	Relatief	16	58,73	102,62	0,05
gebouw3D	8,28	28,00	Relatief	8	38,77	78,46	0,79
gebouw3D	8,54	27,85	Relatief	11	61,25	167,20	0,79
gebouw3D	5,07	26,50	Relatief	4	22,88	30,92	4,34
gebouw3D	2,85	27,24	Relatief	4	23,74	33,71	4,35
gebouw3D	2,77	27,00	Relatief	4	22,85	31,01	4,42
gebouw3D	2,98	27,21	Relatief	4	18,35	20,30	3,67
gebouw3D	5,81	27,50	Relatief	4	21,57	24,87	3,31
gebouw3D	3,95	27,50	Relatief	5	29,28	38,37	0,14

## Invoergegevens van het model

Model: Albert Hein  
 Hogestraat - Hogestraat  
 Groep: (hoofdgroep)  
 Lijst van Gebouwen, voor rekenmethode Industrielawaai - IL

Groep	Max.lengte	Functie	Cp	Refl. 31	Refl. 63	Refl. 125	Refl. 250	Refl. 500	Refl. 1k	Refl. 2k
--	10,49		0 dB	0,80	0,80	0,80	0,80	0,80	0,80	0,80
gebouw3D	11,12		0 dB	0,80	0,80	0,80	0,80	0,80	0,80	0,80
gebouw3D	12,96		0 dB	0,80	0,80	0,80	0,80	0,80	0,80	0,80
gebouw3D	9,04		0 dB	0,80	0,80	0,80	0,80	0,80	0,80	0,80
gebouw3D	9,04		0 dB	0,80	0,80	0,80	0,80	0,80	0,80	0,80
gebouw3D	9,03		0 dB	0,80	0,80	0,80	0,80	0,80	0,80	0,80
gebouw3D	8,67		0 dB	0,80	0,80	0,80	0,80	0,80	0,80	0,80
gebouw3D	8,99		0 dB	0,80	0,80	0,80	0,80	0,80	0,80	0,80
gebouw3D	9,02		0 dB	0,80	0,80	0,80	0,80	0,80	0,80	0,80
gebouw3D	8,25		0 dB	0,80	0,80	0,80	0,80	0,80	0,80	0,80
gebouw3D	8,25		0 dB	0,80	0,80	0,80	0,80	0,80	0,80	0,80
gebouw3D	8,44		0 dB	0,80	0,80	0,80	0,80	0,80	0,80	0,80
gebouw3D	18,16		0 dB	0,80	0,80	0,80	0,80	0,80	0,80	0,80
gebouw3D	12,00		0 dB	0,80	0,80	0,80	0,80	0,80	0,80	0,80
gebouw3D	18,71		0 dB	0,80	0,80	0,80	0,80	0,80	0,80	0,80
gebouw3D	14,04		0 dB	0,80	0,80	0,80	0,80	0,80	0,80	0,80
gebouw3D	13,30		0 dB	0,80	0,80	0,80	0,80	0,80	0,80	0,80
gebouw3D	19,40		0 dB	0,80	0,80	0,80	0,80	0,80	0,80	0,80
gebouw3D	14,44		0 dB	0,80	0,80	0,80	0,80	0,80	0,80	0,80
gebouw3D	15,00		0 dB	0,80	0,80	0,80	0,80	0,80	0,80	0,80
gebouw3D	16,73		0 dB	0,80	0,80	0,80	0,80	0,80	0,80	0,80
gebouw3D	17,87		0 dB	0,80	0,80	0,80	0,80	0,80	0,80	0,80
gebouw3D	15,92		0 dB	0,80	0,80	0,80	0,80	0,80	0,80	0,80
gebouw3D	12,99		0 dB	0,80	0,80	0,80	0,80	0,80	0,80	0,80
gebouw3D	9,72		0 dB	0,80	0,80	0,80	0,80	0,80	0,80	0,80
gebouw3D	14,59		0 dB	0,80	0,80	0,80	0,80	0,80	0,80	0,80
gebouw3D	10,20		0 dB	0,80	0,80	0,80	0,80	0,80	0,80	0,80
gebouw3D	11,35		0 dB	0,80	0,80	0,80	0,80	0,80	0,80	0,80
gebouw3D	8,71		0 dB	0,80	0,80	0,80	0,80	0,80	0,80	0,80
gebouw3D	19,70		0 dB	0,80	0,80	0,80	0,80	0,80	0,80	0,80
gebouw3D	19,70		0 dB	0,80	0,80	0,80	0,80	0,80	0,80	0,80
gebouw3D	6,90		0 dB	0,80	0,80	0,80	0,80	0,80	0,80	0,80
gebouw3D	7,51		0 dB	0,80	0,80	0,80	0,80	0,80	0,80	0,80
gebouw3D	7,17		0 dB	0,80	0,80	0,80	0,80	0,80	0,80	0,80
gebouw3D	9,73		0 dB	0,80	0,80	0,80	0,80	0,80	0,80	0,80
gebouw3D	23,41		0 dB	0,80	0,80	0,80	0,80	0,80	0,80	0,80
gebouw3D	7,76		0 dB	0,80	0,80	0,80	0,80	0,80	0,80	0,80
gebouw3D	11,81		0 dB	0,80	0,80	0,80	0,80	0,80	0,80	0,80
gebouw3D	14,40		0 dB	0,80	0,80	0,80	0,80	0,80	0,80	0,80
gebouw3D	8,06		0 dB	0,80	0,80	0,80	0,80	0,80	0,80	0,80
gebouw3D	8,20		0 dB	0,80	0,80	0,80	0,80	0,80	0,80	0,80
gebouw3D	8,20		0 dB	0,80	0,80	0,80	0,80	0,80	0,80	0,80
gebouw3D	11,75		0 dB	0,80	0,80	0,80	0,80	0,80	0,80	0,80
gebouw3D	11,55		0 dB	0,80	0,80	0,80	0,80	0,80	0,80	0,80
gebouw3D	8,19		0 dB	0,80	0,80	0,80	0,80	0,80	0,80	0,80
gebouw3D	11,39		0 dB	0,80	0,80	0,80	0,80	0,80	0,80	0,80
gebouw3D	11,05		0 dB	0,80	0,80	0,80	0,80	0,80	0,80	0,80
gebouw3D	6,34		0 dB	0,80	0,80	0,80	0,80	0,80	0,80	0,80
gebouw3D	10,14		0 dB	0,80	0,80	0,80	0,80	0,80	0,80	0,80
gebouw3D	8,44		0 dB	0,80	0,80	0,80	0,80	0,80	0,80	0,80
gebouw3D	11,10		0 dB	0,80	0,80	0,80	0,80	0,80	0,80	0,80
gebouw3D	10,04		0 dB	0,80	0,80	0,80	0,80	0,80	0,80	0,80
gebouw3D	8,81		0 dB	0,80	0,80	0,80	0,80	0,80	0,80	0,80
gebouw3D	7,14		0 dB	0,80	0,80	0,80	0,80	0,80	0,80	0,80
gebouw3D	8,84		0 dB	0,80	0,80	0,80	0,80	0,80	0,80	0,80
gebouw3D	8,94		0 dB	0,80	0,80	0,80	0,80	0,80	0,80	0,80
gebouw3D	7,12		0 dB	0,80	0,80	0,80	0,80	0,80	0,80	0,80
gebouw3D	7,17		0 dB	0,80	0,80	0,80	0,80	0,80	0,80	0,80
gebouw3D	7,00		0 dB	0,80	0,80	0,80	0,80	0,80	0,80	0,80
gebouw3D	5,52		0 dB	0,80	0,80	0,80	0,80	0,80	0,80	0,80
gebouw3D	7,48		0 dB	0,80	0,80	0,80	0,80	0,80	0,80	0,80
gebouw3D	11,26		0 dB	0,80	0,80	0,80	0,80	0,80	0,80	0,80





## Invoergegevens van het model

Model: Albert Hein  
 Hogestraat - Hogestraat  
 Groep: (hoofdgroep)  
 Lijst van Gebouwen, voor rekenmethode Industrielawaai - IL

Groep	ItemID	Grp.ID	Datum	Naam	Omschr.	Vorm	X-1	Y-1	Hoogte
gebouw3D	1061	1	11:12, 28 aug 2018			Polygoon	236795,88	438227,76	5,96
gebouw3D	1062	1	11:12, 28 aug 2018			Polygoon	236795,88	438227,76	5,51
gebouw3D	1063	1	11:12, 28 aug 2018			Polygoon	236786,54	438232,31	6,18
gebouw3D	1064	1	11:12, 28 aug 2018			Polygoon	236783,83	438222,48	3,18
gebouw3D	1065	1	11:12, 28 aug 2018			Polygoon	236769,33	438221,19	5,83
gebouw3D	1066	1	11:12, 28 aug 2018			Polygoon	236704,62	438136,75	3,79
gebouw3D	1067	1	11:12, 28 aug 2018			Polygoon	236725,77	438151,95	4,63
gebouw3D	1068	1	11:12, 28 aug 2018			Polygoon	236748,68	438156,41	2,76
gebouw3D	1069	1	11:12, 28 aug 2018			Polygoon	236766,44	438135,57	2,39
gebouw3D	1070	1	11:12, 28 aug 2018			Polygoon	236766,55	438143,01	2,33
gebouw3D	1071	1	11:12, 28 aug 2018			Polygoon	236785,40	438142,99	2,35
gebouw3D	1072	1	11:12, 28 aug 2018			Polygoon	236780,87	438156,16	3,05
gebouw3D	1073	1	11:12, 28 aug 2018			Polygoon	236765,41	438148,67	2,62
gebouw3D	1074	1	11:12, 28 aug 2018			Polygoon	236750,79	438153,68	3,71
gebouw3D	1121	1	11:12, 28 aug 2018			Polygoon	236786,87	438183,33	8,72
gebouw3D	1122	1	11:12, 28 aug 2018			Polygoon	236776,24	438174,25	8,20
gebouw3D	1123	1	11:12, 28 aug 2018			Polygoon	236771,01	438247,50	9,59
gebouw3D	1124	1	11:12, 28 aug 2018			Polygoon	236791,44	438252,52	8,90
gebouw3D	1125	1	11:12, 28 aug 2018			Polygoon	236805,52	438234,41	10,51
gebouw3D	1126	1	11:12, 28 aug 2018			Polygoon	236835,52	438125,94	9,48
gebouw3D	1130	1	11:12, 28 aug 2018			Polygoon	237063,47	438377,89	8,57
gebouw3D	1131	1	11:12, 28 aug 2018			Polygoon	237081,76	438374,21	5,81
gebouw3D	1132	1	11:12, 28 aug 2018			Polygoon	237053,82	438356,34	8,60
gebouw3D	1146	1	11:12, 28 aug 2018			Polygoon	236926,19	438405,36	7,58
gebouw3D	1150	1	11:12, 28 aug 2018			Polygoon	237111,70	438397,68	5,36
gebouw3D	1151	1	11:12, 28 aug 2018			Polygoon	237118,24	438406,00	6,78
gebouw3D	1152	1	11:12, 28 aug 2018			Polygoon	237117,19	438438,61	3,12
gebouw3D	1153	1	11:12, 28 aug 2018			Polygoon	236769,62	438173,40	3,26
gebouw3D	1154	1	11:12, 28 aug 2018			Polygoon	236697,74	438172,16	4,62
gebouw3D	1155	1	11:12, 28 aug 2018			Polygoon	236907,91	438137,64	2,75
gebouw3D	1156	1	11:12, 28 aug 2018			Polygoon	236904,72	438130,55	2,65
gebouw3D	1157	1	11:12, 28 aug 2018			Polygoon	236896,91	438200,78	4,57
gebouw3D	1158	1	11:12, 28 aug 2018			Polygoon	237024,45	438182,99	10,21
gebouw3D	1160	1	11:12, 28 aug 2018			Polygoon	236751,36	438204,27	5,75
gebouw3D	1164	1	11:12, 28 aug 2018			Polygoon	237024,24	438212,23	3,99
gebouw3D	1169	1	11:12, 28 aug 2018			Polygoon	237122,44	438421,66	4,97
gebouw3D	1170	1	11:12, 28 aug 2018			Polygoon	237070,31	438343,45	5,67
gebouw3D	1171	1	11:12, 28 aug 2018			Polygoon	237050,73	438279,98	2,89
gebouw3D	1172	1	11:12, 28 aug 2018			Polygoon	236979,62	438210,71	5,29
gebouw3D	1173	1	11:12, 28 aug 2018			Polygoon	236991,80	438211,72	5,50
gebouw3D	1174	1	11:12, 28 aug 2018			Polygoon	236998,55	438224,55	3,63
gebouw3D	1175	1	11:12, 28 aug 2018			Polygoon	237035,75	438218,09	4,87
gebouw3D	1176	1	11:12, 28 aug 2018			Polygoon	236888,44	438156,29	5,43
gebouw3D	1177	1	11:12, 28 aug 2018			Polygoon	236894,70	438157,13	3,56
gebouw3D	1182	1	11:12, 28 aug 2018			Polygoon	236846,41	438299,12	3,43
gebouw3D	1183	1	11:12, 28 aug 2018			Polygoon	236899,62	438164,09	3,26
gebouw3D	1184	1	11:12, 28 aug 2018			Polygoon	236945,02	438161,46	9,85
gebouw3D	1185	1	11:12, 28 aug 2018			Polygoon	236949,13	438167,58	13,15
gebouw3D	1186	1	11:12, 28 aug 2018			Polygoon	236895,16	438131,09	3,82
gebouw3D	1187	1	11:12, 28 aug 2018			Polygoon	236938,74	438139,03	5,12
gebouw3D	1188	1	11:12, 28 aug 2018			Polygoon	236941,55	438139,98	4,77
gebouw3D	1195	1	11:12, 28 aug 2018			Polygoon	236843,86	438300,17	3,58
gebouw3D	1196	1	11:12, 28 aug 2018			Polygoon	236843,56	438300,24	3,70
gebouw3D	1197	1	11:12, 28 aug 2018			Polygoon	237131,40	438327,50	13,14
gebouw3D	1198	1	11:12, 28 aug 2018			Polygoon	237133,53	438302,78	13,20
gebouw3D	1199	1	11:12, 28 aug 2018			Polygoon	237078,03	438227,95	8,64
gebouw3D	1200	1	11:12, 28 aug 2018			Polygoon	237049,14	438232,87	5,14
gebouw3D	1203	1	11:12, 28 aug 2018			Polygoon	236898,49	438285,71	4,81
gebouw3D	1210	1	11:12, 28 aug 2018			Polygoon	236969,54	438284,58	5,07
gebouw3D	1212	1	11:12, 28 aug 2018			Polygoon	236821,11	438476,90	2,86
gebouw3D	1242	1	11:12, 28 aug 2018			Polygoon	236907,36	438195,05	8,33
gebouw3D	1291	1	11:12, 28 aug 2018			Polygoon	237115,00	438412,25	8,88

## Invoergegevens van het model

Model: Albert Hein  
 Hogestraat - Hogestraat  
 Groep: (hoofdgroep)  
 Lijst van Gebouwen, voor rekenmethode Industrielawaai - IL

Groep	Rel.H	Maaiveld	Hdef.	Vormpunten	Omtrek	Oppervlak	Min.lengte
gebouw3D	5,96	25,81	Relatief	5	22,70	32,10	0,90
gebouw3D	5,51	25,81	Relatief	6	27,88	48,22	1,00
gebouw3D	6,18	26,00	Relatief	4	32,89	63,84	6,16
gebouw3D	3,18	25,47	Relatief	4	19,20	21,28	3,46
gebouw3D	5,83	25,49	Relatief	8	38,88	88,50	0,31
gebouw3D	3,79	25,00	Relatief	6	20,19	22,50	0,03
gebouw3D	4,63	25,00	Relatief	4	39,51	93,28	7,80
gebouw3D	2,76	24,86	Relatief	4	16,66	16,76	3,39
gebouw3D	2,39	25,00	Relatief	4	21,02	22,99	3,10
gebouw3D	2,33	25,00	Relatief	4	21,13	23,16	3,10
gebouw3D	2,35	25,00	Relatief	4	21,12	23,11	3,08
gebouw3D	3,05	25,00	Relatief	4	22,92	29,20	3,83
gebouw3D	2,62	25,00	Relatief	4	22,62	31,38	4,89
gebouw3D	3,71	24,89	Relatief	6	54,76	121,63	2,38
gebouw3D	8,72	25,00	Relatief	13	54,43	120,08	1,10
gebouw3D	8,20	25,00	Relatief	12	43,67	93,69	0,04
gebouw3D	9,59	26,47	Relatief	12	40,29	73,03	0,47
gebouw3D	8,90	27,00	Relatief	10	56,90	173,50	0,18
gebouw3D	10,51	26,56	Relatief	10	65,39	212,41	1,83
gebouw3D	9,48	25,00	Relatief	14	160,45	1526,06	0,22
gebouw3D	8,57	32,15	Relatief	6	43,17	99,82	2,79
gebouw3D	5,81	31,10	Relatief	11	59,59	196,15	0,11
gebouw3D	8,60	32,14	Relatief	8	59,09	155,21	0,09
gebouw3D	7,58	35,00	Relatief	4	25,47	40,54	6,27
gebouw3D	5,36	31,67	Relatief	9	34,85	60,56	0,22
gebouw3D	6,78	32,00	Relatief	4	12,59	8,77	2,06
gebouw3D	3,12	33,14	Relatief	17	80,06	333,40	0,25
gebouw3D	3,26	25,00	Relatief	4	35,11	53,74	3,95
gebouw3D	4,62	25,50	Relatief	9	53,24	159,58	0,39
gebouw3D	2,75	25,50	Relatief	4	17,24	17,43	3,20
gebouw3D	2,65	25,49	Relatief	4	14,64	13,01	3,00
gebouw3D	4,57	27,50	Relatief	4	24,10	30,33	3,52
gebouw3D	10,21	28,62	Relatief	4	18,50	19,44	3,18
gebouw3D	5,75	24,88	Relatief	4	18,41	19,80	3,43
gebouw3D	3,99	29,54	Relatief	4	23,06	31,78	4,49
gebouw3D	4,97	33,20	Relatief	7	34,39	59,67	2,99
gebouw3D	5,67	31,79	Relatief	4	20,13	22,32	3,21
gebouw3D	2,89	30,45	Relatief	4	28,26	45,97	5,10
gebouw3D	5,29	29,68	Relatief	4	25,90	41,70	5,97
gebouw3D	5,50	30,11	Relatief	4	40,62	100,41	8,51
gebouw3D	3,63	30,28	Relatief	4	22,62	30,38	4,42
gebouw3D	4,87	29,04	Relatief	4	27,55	45,34	5,44
gebouw3D	5,43	25,97	Relatief	4	29,04	44,19	4,34
gebouw3D	3,56	26,11	Relatief	4	19,50	22,14	3,60
gebouw3D	3,43	31,13	Relatief	4	15,65	13,68	2,56
gebouw3D	3,26	26,50	Relatief	4	15,65	15,12	3,45
gebouw3D	9,85	26,01	Relatief	4	24,69	34,34	4,24
gebouw3D	13,15	26,61	Relatief	4	20,33	24,01	3,73
gebouw3D	3,82	25,50	Relatief	4	14,26	12,39	2,97
gebouw3D	5,12	25,50	Relatief	4	25,80	41,62	6,43
gebouw3D	4,77	25,50	Relatief	6	37,16	70,08	3,50
gebouw3D	3,58	31,08	Relatief	5	15,88	14,25	0,51
gebouw3D	3,70	31,08	Relatief	6	15,48	12,95	0,06
gebouw3D	13,14	30,28	Relatief	9	76,69	316,05	1,34
gebouw3D	13,20	30,34	Relatief	6	60,60	212,46	4,56
gebouw3D	8,64	26,43	Relatief	4	36,97	82,83	7,75
gebouw3D	5,14	28,96	Relatief	6	16,95	16,97	0,15
gebouw3D	4,81	32,20	Relatief	5	22,49	30,33	1,89
gebouw3D	5,07	32,88	Relatief	4	26,19	42,82	6,33
gebouw3D	2,86	35,88	Relatief	4	20,69	21,34	2,85
gebouw3D	8,33	27,50	Relatief	4	32,01	63,69	7,40
gebouw3D	8,88	31,99	Relatief	4	50,78	160,04	11,63

## Invoergegevens van het model

Model: Albert Hein  
 Hogestraat - Hogestraat  
 Groep: (hoofdgroep)  
 Lijst van Gebouwen, voor rekenmethode Industrielawaai - IL

Groep	Max.lengte	Functie	Cp	Refl. 31	Refl. 63	Refl. 125	Refl. 250	Refl. 500	Refl. 1k	Refl. 2k
gebouw3D	6,08		0 dB	0,80	0,80	0,80	0,80	0,80	0,80	0,80
gebouw3D	7,49		0 dB	0,80	0,80	0,80	0,80	0,80	0,80	0,80
gebouw3D	10,20		0 dB	0,80	0,80	0,80	0,80	0,80	0,80	0,80
gebouw3D	6,16		0 dB	0,80	0,80	0,80	0,80	0,80	0,80	0,80
gebouw3D	9,52		0 dB	0,80	0,80	0,80	0,80	0,80	0,80	0,80
gebouw3D	6,75		0 dB	0,80	0,80	0,80	0,80	0,80	0,80	0,80
gebouw3D	11,95		0 dB	0,80	0,80	0,80	0,80	0,80	0,80	0,80
gebouw3D	5,01		0 dB	0,80	0,80	0,80	0,80	0,80	0,80	0,80
gebouw3D	7,43		0 dB	0,80	0,80	0,80	0,80	0,80	0,80	0,80
gebouw3D	7,49		0 dB	0,80	0,80	0,80	0,80	0,80	0,80	0,80
gebouw3D	7,46		0 dB	0,80	0,80	0,80	0,80	0,80	0,80	0,80
gebouw3D	7,63		0 dB	0,80	0,80	0,80	0,80	0,80	0,80	0,80
gebouw3D	6,42		0 dB	0,80	0,80	0,80	0,80	0,80	0,80	0,80
gebouw3D	14,24		0 dB	0,80	0,80	0,80	0,80	0,80	0,80	0,80
gebouw3D	14,62		0 dB	0,80	0,80	0,80	0,80	0,80	0,80	0,80
gebouw3D	14,62		0 dB	0,80	0,80	0,80	0,80	0,80	0,80	0,80
gebouw3D	7,17		0 dB	0,80	0,80	0,80	0,80	0,80	0,80	0,80
gebouw3D	14,88		0 dB	0,80	0,80	0,80	0,80	0,80	0,80	0,80
gebouw3D	13,83		0 dB	0,80	0,80	0,80	0,80	0,80	0,80	0,80
gebouw3D	40,59		0 dB	0,80	0,80	0,80	0,80	0,80	0,80	0,80
gebouw3D	13,25		0 dB	0,80	0,80	0,80	0,80	0,80	0,80	0,80
gebouw3D	12,24		0 dB	0,80	0,80	0,80	0,80	0,80	0,80	0,80
gebouw3D	21,85		0 dB	0,80	0,80	0,80	0,80	0,80	0,80	0,80
gebouw3D	6,48		0 dB	0,80	0,80	0,80	0,80	0,80	0,80	0,80
gebouw3D	8,91		0 dB	0,80	0,80	0,80	0,80	0,80	0,80	0,80
gebouw3D	4,24		0 dB	0,80	0,80	0,80	0,80	0,80	0,80	0,80
gebouw3D	11,03		0 dB	0,80	0,80	0,80	0,80	0,80	0,80	0,80
gebouw3D	13,61		0 dB	0,80	0,80	0,80	0,80	0,80	0,80	0,80
gebouw3D	11,19		0 dB	0,80	0,80	0,80	0,80	0,80	0,80	0,80
gebouw3D	5,40		0 dB	0,80	0,80	0,80	0,80	0,80	0,80	0,80
gebouw3D	4,34		0 dB	0,80	0,80	0,80	0,80	0,80	0,80	0,80
gebouw3D	8,49		0 dB	0,80	0,80	0,80	0,80	0,80	0,80	0,80
gebouw3D	6,02		0 dB	0,80	0,80	0,80	0,80	0,80	0,80	0,80
gebouw3D	5,81		0 dB	0,80	0,80	0,80	0,80	0,80	0,80	0,80
gebouw3D	7,01		0 dB	0,80	0,80	0,80	0,80	0,80	0,80	0,80
gebouw3D	7,48		0 dB	0,80	0,80	0,80	0,80	0,80	0,80	0,80
gebouw3D	6,83		0 dB	0,80	0,80	0,80	0,80	0,80	0,80	0,80
gebouw3D	9,45		0 dB	0,80	0,80	0,80	0,80	0,80	0,80	0,80
gebouw3D	6,97		0 dB	0,80	0,80	0,80	0,80	0,80	0,80	0,80
gebouw3D	11,80		0 dB	0,80	0,80	0,80	0,80	0,80	0,80	0,80
gebouw3D	7,18		0 dB	0,80	0,80	0,80	0,80	0,80	0,80	0,80
gebouw3D	8,42		0 dB	0,80	0,80	0,80	0,80	0,80	0,80	0,80
gebouw3D	10,18		0 dB	0,80	0,80	0,80	0,80	0,80	0,80	0,80
gebouw3D	6,15		0 dB	0,80	0,80	0,80	0,80	0,80	0,80	0,80
gebouw3D	5,21		0 dB	0,80	0,80	0,80	0,80	0,80	0,80	0,80
gebouw3D	4,38		0 dB	0,80	0,80	0,80	0,80	0,80	0,80	0,80
gebouw3D	8,11		0 dB	0,80	0,80	0,80	0,80	0,80	0,80	0,80
gebouw3D	6,43		0 dB	0,80	0,80	0,80	0,80	0,80	0,80	0,80
gebouw3D	4,13		0 dB	0,80	0,80	0,80	0,80	0,80	0,80	0,80
gebouw3D	6,47		0 dB	0,80	0,80	0,80	0,80	0,80	0,80	0,80
gebouw3D	10,30		0 dB	0,80	0,80	0,80	0,80	0,80	0,80	0,80
gebouw3D	5,21		0 dB	0,80	0,80	0,80	0,80	0,80	0,80	0,80
gebouw3D	5,30		0 dB	0,80	0,80	0,80	0,80	0,80	0,80	0,80
gebouw3D	14,78		0 dB	0,80	0,80	0,80	0,80	0,80	0,80	0,80
gebouw3D	14,89		0 dB	0,80	0,80	0,80	0,80	0,80	0,80	0,80
gebouw3D	10,23		0 dB	0,80	0,80	0,80	0,80	0,80	0,80	0,80
gebouw3D	5,53		0 dB	0,80	0,80	0,80	0,80	0,80	0,80	0,80
gebouw3D	6,75		0 dB	0,80	0,80	0,80	0,80	0,80	0,80	0,80
gebouw3D	6,76		0 dB	0,80	0,80	0,80	0,80	0,80	0,80	0,80
gebouw3D	7,50		0 dB	0,80	0,80	0,80	0,80	0,80	0,80	0,80
gebouw3D	8,60		0 dB	0,80	0,80	0,80	0,80	0,80	0,80	0,80
gebouw3D	13,76		0 dB	0,80	0,80	0,80	0,80	0,80	0,80	0,80



## Invoergegevens van het model

Model: Albert Hein  
 Hogestraat - Hogestraat  
 Groep: (hoofdgroep)  
 Lijst van Gebouwen, voor rekenmethode Industrielawaai - IL

Groep	ItemID	Grp.ID	Datum	Naam	Omschr.	Vorm	X-1	Y-1	Hoogte
gebouw3D	1292	1	11:12, 28 aug 2018			Polygoon	237113,15	438432,80	7,03
gebouw3D	1293	1	11:12, 28 aug 2018			Polygoon	237128,18	438454,15	7,93
gebouw3D	1294	1	11:12, 28 aug 2018			Polygoon	237117,19	438438,61	9,18
gebouw3D	1295	1	11:12, 28 aug 2018			Polygoon	237112,77	438438,57	10,59
gebouw3D	1304	1	11:12, 28 aug 2018			Polygoon	237082,46	438431,40	10,66
gebouw3D	1305	1	11:12, 28 aug 2018			Polygoon	237074,23	438441,41	9,85
gebouw3D	1308	1	11:12, 28 aug 2018			Polygoon	236762,18	438336,81	4,49
gebouw3D	1309	1	11:12, 28 aug 2018			Polygoon	236756,44	438339,78	6,00
gebouw3D	1310	1	11:12, 28 aug 2018			Polygoon	236771,24	438306,70	0,44
gebouw3D	1311	1	11:12, 28 aug 2018			Polygoon	236793,08	438334,87	5,25
gebouw3D	1312	1	11:12, 28 aug 2018			Polygoon	236765,67	438318,40	4,05
gebouw3D	1313	1	11:12, 28 aug 2018			Polygoon	236788,28	438311,01	3,69
gebouw3D	1314	1	11:12, 28 aug 2018			Polygoon	236807,40	438401,34	7,05
gebouw3D	1315	1	11:12, 28 aug 2018			Polygoon	236794,98	438410,07	5,43
gebouw3D	1316	1	11:12, 28 aug 2018			Polygoon	236782,99	438392,54	3,26
gebouw3D	1336	1	11:12, 28 aug 2018			Polygoon	237013,01	438378,76	11,19
gebouw3D	1337	1	11:12, 28 aug 2018			Polygoon	237013,01	438378,76	9,30
gebouw3D	1338	1	11:12, 28 aug 2018			Polygoon	237054,13	438283,43	9,11
gebouw3D	1339	1	11:12, 28 aug 2018			Polygoon	237022,53	438284,49	8,55
gebouw3D	1340	1	11:12, 28 aug 2018			Polygoon	237066,74	438288,18	6,60
gebouw3D	1341	1	11:12, 28 aug 2018			Polygoon	237070,45	438315,56	7,11
gebouw3D	1342	1	11:12, 28 aug 2018			Polygoon	237055,89	438307,15	11,14
gebouw3D	1343	1	11:12, 28 aug 2018			Polygoon	237053,77	438355,63	6,35
gebouw3D	1344	1	20:23, 25 sep 2018			Polygoon	237018,81	438299,76	5,00
gebouw3D	1345	1	11:12, 28 aug 2018			Polygoon	236958,34	438254,23	8,45
gebouw3D	1346	1	11:12, 28 aug 2018			Polygoon	236966,62	438255,02	7,07
gebouw3D	1347	1	11:12, 28 aug 2018			Polygoon	237027,04	438253,68	11,06
gebouw3D	1348	1	11:12, 28 aug 2018			Polygoon	237027,04	438253,68	13,89
gebouw3D	1349	1	11:12, 28 aug 2018			Polygoon	237038,18	438257,59	13,18
gebouw3D	1350	1	11:12, 28 aug 2018			Polygoon	237068,74	438264,43	10,70
gebouw3D	1367	1	11:12, 28 aug 2018			Polygoon	237149,02	438262,15	20,06
gebouw3D	1368	1	11:12, 28 aug 2018			Polygoon	237108,10	438292,40	11,51
gebouw3D	1369	1	11:12, 28 aug 2018			Polygoon	237121,61	438292,71	11,53
gebouw3D	1370	1	11:12, 28 aug 2018			Polygoon	237116,71	438325,81	15,68
gebouw3D	1372	1	11:12, 28 aug 2018			Polygoon	237113,21	438372,62	12,67
gebouw3D	1373	1	11:12, 28 aug 2018			Polygoon	237119,49	438379,26	13,91
gebouw3D	1374	1	11:12, 28 aug 2018			Polygoon	237119,49	438379,26	7,13
gebouw3D	1376	1	11:12, 28 aug 2018			Polygoon	237122,92	438385,56	13,06
gebouw3D	1377	1	11:12, 28 aug 2018			Polygoon	237111,64	438403,84	7,40
gebouw3D	1378	1	11:12, 28 aug 2018			Polygoon	237082,14	438303,22	9,09
gebouw3D	1379	1	11:12, 28 aug 2018			Polygoon	237072,09	438324,61	8,34
gebouw3D	1380	1	11:12, 28 aug 2018			Polygoon	237094,91	438344,26	11,59
gebouw3D	1381	1	11:12, 28 aug 2018			Polygoon	237087,30	438344,17	10,08
gebouw3D	1382	1	11:12, 28 aug 2018			Polygoon	237085,64	438364,06	9,93
gebouw3D	1383	1	11:12, 28 aug 2018			Polygoon	237085,64	438364,12	9,77
gebouw3D	1384	1	11:12, 28 aug 2018			Polygoon	237095,46	438387,64	12,13
gebouw3D	1385	1	11:12, 28 aug 2018			Polygoon	237095,46	438387,64	6,69
gebouw3D	1386	1	11:12, 28 aug 2018			Polygoon	237095,51	438398,05	11,07
gebouw3D	1387	1	11:12, 28 aug 2018			Polygoon	237080,64	438287,97	12,45
gebouw3D	1388	1	11:12, 28 aug 2018			Polygoon	237089,95	438280,89	9,41
gebouw3D	1389	1	11:12, 28 aug 2018			Polygoon	237089,95	438280,89	9,92
gebouw3D	1390	1	11:12, 28 aug 2018			Polygoon	237108,30	438301,61	10,54
gebouw3D	1391	1	11:12, 28 aug 2018			Polygoon	237073,75	438264,21	11,12
gebouw3D	1408	1	11:12, 28 aug 2018			Polygoon	236811,02	438469,95	8,24
gebouw3D	1409	1	11:12, 28 aug 2018			Polygoon	236815,66	438484,79	7,34
gebouw3D	1413	1	11:12, 28 aug 2018			Polygoon	236770,51	438403,59	6,14
gebouw3D	1414	1	11:12, 28 aug 2018			Polygoon	236780,66	438408,75	6,53
gebouw3D	1415	1	11:12, 28 aug 2018			Polygoon	236804,47	438394,35	8,19
gebouw3D	1416	1	11:12, 28 aug 2018			Polygoon	236824,10	438345,15	8,64
gebouw3D	1417	1	11:12, 28 aug 2018			Polygoon	236832,87	438381,53	7,42
gebouw3D	1418	1	11:12, 28 aug 2018			Polygoon	236820,60	438388,27	6,86
gebouw3D	1419	1	11:12, 28 aug 2018			Polygoon	236909,66	438320,41	5,78

## Invoergegevens van het model

Model: Albert Hein  
 Hogestraat - Hogestraat  
 Groep: (hoofdgroep)  
 Lijst van Gebouwen, voor rekenmethode Industrielawaai - IL

Groep	Rel.H	Maaiveld	Hdef.	Vormpunten	Omtrek	Oppervlak	Min.lengte
gebouw3D	7,03	32,85	Relatief	6	40,32	97,76	0,62
gebouw3D	7,93	33,50	Relatief	10	59,32	201,89	0,01
gebouw3D	9,18	33,14	Relatief	9	54,64	172,83	0,02
gebouw3D	10,59	32,95	Relatief	8	60,73	224,44	0,09
gebouw3D	10,66	33,00	Relatief	10	45,46	111,30	0,89
gebouw3D	9,85	33,00	Relatief	14	62,51	191,18	0,10
gebouw3D	4,49	28,79	Relatief	9	71,69	163,38	0,01
gebouw3D	6,00	28,53	Relatief	5	36,84	77,56	0,01
gebouw3D	0,44	28,06	Relatief	4	19,20	21,64	3,61
gebouw3D	5,25	30,32	Relatief	4	22,26	30,93	5,36
gebouw3D	4,05	28,50	Relatief	4	30,88	54,71	5,50
gebouw3D	3,69	28,50	Relatief	4	25,81	39,10	4,81
gebouw3D	7,05	32,70	Relatief	4	19,48	22,83	3,93
gebouw3D	5,43	32,49	Relatief	4	28,21	40,11	3,92
gebouw3D	3,26	32,00	Relatief	10	28,83	41,76	0,41
gebouw3D	11,19	33,38	Relatief	9	47,92	102,47	0,40
gebouw3D	9,30	33,38	Relatief	9	46,32	83,00	0,40
gebouw3D	9,11	30,15	Relatief	8	70,91	243,32	0,82
gebouw3D	8,55	30,24	Relatief	7	79,08	356,71	1,10
gebouw3D	6,60	29,49	Relatief	9	28,08	39,98	0,33
gebouw3D	7,11	30,08	Relatief	7	48,43	142,92	0,02
gebouw3D	11,14	29,76	Relatief	20	118,63	568,93	0,25
gebouw3D	6,35	32,12	Relatief	5	35,26	73,26	0,71
gebouw3D	5,00	31,50	Relatief	32	254,64	2356,28	0,58
gebouw3D	8,45	31,59	Relatief	6	50,35	119,31	0,31
gebouw3D	7,07	32,24	Relatief	5	42,90	108,66	0,41
gebouw3D	11,06	29,59	Relatief	8	49,29	109,69	0,48
gebouw3D	13,89	29,59	Relatief	8	47,11	95,87	1,95
gebouw3D	13,18	29,32	Relatief	13	67,82	249,80	0,10
gebouw3D	10,70	28,25	Relatief	5	50,65	157,97	0,86
gebouw3D	20,06	29,78	Relatief	18	116,47	649,58	0,58
gebouw3D	11,51	28,62	Relatief	6	46,48	129,95	0,48
gebouw3D	11,53	29,24	Relatief	11	44,11	118,09	0,08
gebouw3D	15,68	29,05	Relatief	22	67,35	243,21	0,26
gebouw3D	12,67	31,33	Relatief	5	55,13	186,63	5,53
gebouw3D	13,91	31,73	Relatief	13	81,42	317,16	1,08
gebouw3D	7,13	31,73	Relatief	8	33,09	49,83	0,55
gebouw3D	13,06	32,00	Relatief	4	56,10	179,99	9,93
gebouw3D	7,40	31,84	Relatief	12	56,65	120,68	0,07
gebouw3D	9,09	28,88	Relatief	13	63,73	165,82	0,21
gebouw3D	8,34	30,25	Relatief	10	91,89	409,29	0,25
gebouw3D	11,59	29,73	Relatief	18	93,81	196,08	0,21
gebouw3D	10,08	30,04	Relatief	16	54,17	168,66	0,02
gebouw3D	9,93	30,50	Relatief	12	53,53	134,88	0,06
gebouw3D	9,77	30,50	Relatief	7	35,58	76,92	0,11
gebouw3D	12,13	31,17	Relatief	14	66,80	248,34	0,16
gebouw3D	6,69	31,17	Relatief	6	38,94	82,72	0,34
gebouw3D	11,07	31,50	Relatief	14	68,37	186,86	1,26
gebouw3D	12,45	28,67	Relatief	13	66,29	181,83	0,11
gebouw3D	9,41	28,05	Relatief	6	44,27	78,28	2,54
gebouw3D	9,92	28,05	Relatief	10	49,63	88,23	0,47
gebouw3D	10,54	28,66	Relatief	8	38,47	85,59	0,01
gebouw3D	11,12	28,07	Relatief	7	57,58	196,42	0,20
gebouw3D	8,24	35,68	Relatief	12	47,67	116,54	0,73
gebouw3D	7,34	35,99	Relatief	12	46,72	104,32	0,53
gebouw3D	6,14	31,77	Relatief	8	45,00	79,83	1,75
gebouw3D	6,53	32,00	Relatief	8	44,68	79,73	1,28
gebouw3D	8,19	32,36	Relatief	6	42,20	98,95	3,16
gebouw3D	8,64	31,42	Relatief	8	93,18	307,85	5,92
gebouw3D	7,42	32,62	Relatief	10	69,95	156,97	2,14
gebouw3D	6,86	32,50	Relatief	8	54,86	124,32	3,69
gebouw3D	5,78	33,43	Relatief	8	45,59	85,78	2,75

## Invoergegevens van het model

Model: Albert Hein  
 Hogestraat - Hogestraat  
 Groep: (hoofdgroep)  
 Lijst van Gebouwen, voor rekenmethode Industrielawaai - IL

Groep	Max.lengte	Functie	Cp	Refl. 31	Refl. 63	Refl. 125	Refl. 250	Refl. 500	Refl. 1k	Refl. 2k
gebouw3D	10,42		0 dB	0,80	0,80	0,80	0,80	0,80	0,80	0,80
gebouw3D	16,42		0 dB	0,80	0,80	0,80	0,80	0,80	0,80	0,80
gebouw3D	16,56		0 dB	0,80	0,80	0,80	0,80	0,80	0,80	0,80
gebouw3D	17,77		0 dB	0,80	0,80	0,80	0,80	0,80	0,80	0,80
gebouw3D	10,30		0 dB	0,80	0,80	0,80	0,80	0,80	0,80	0,80
gebouw3D	11,18		0 dB	0,80	0,80	0,80	0,80	0,80	0,80	0,80
gebouw3D	22,10		0 dB	0,80	0,80	0,80	0,80	0,80	0,80	0,80
gebouw3D	12,01		0 dB	0,80	0,80	0,80	0,80	0,80	0,80	0,80
gebouw3D	5,99		0 dB	0,80	0,80	0,80	0,80	0,80	0,80	0,80
gebouw3D	5,77		0 dB	0,80	0,80	0,80	0,80	0,80	0,80	0,80
gebouw3D	10,03		0 dB	0,80	0,80	0,80	0,80	0,80	0,80	0,80
gebouw3D	8,05		0 dB	0,80	0,80	0,80	0,80	0,80	0,80	0,80
gebouw3D	5,81		0 dB	0,80	0,80	0,80	0,80	0,80	0,80	0,80
gebouw3D	10,19		0 dB	0,80	0,80	0,80	0,80	0,80	0,80	0,80
gebouw3D	5,28		0 dB	0,80	0,80	0,80	0,80	0,80	0,80	0,80
gebouw3D	9,81		0 dB	0,80	0,80	0,80	0,80	0,80	0,80	0,80
gebouw3D	9,81		0 dB	0,80	0,80	0,80	0,80	0,80	0,80	0,80
gebouw3D	13,99		0 dB	0,80	0,80	0,80	0,80	0,80	0,80	0,80
gebouw3D	23,51		0 dB	0,80	0,80	0,80	0,80	0,80	0,80	0,80
gebouw3D	7,27		0 dB	0,80	0,80	0,80	0,80	0,80	0,80	0,80
gebouw3D	14,22		0 dB	0,80	0,80	0,80	0,80	0,80	0,80	0,80
gebouw3D	19,00		0 dB	0,80	0,80	0,80	0,80	0,80	0,80	0,80
gebouw3D	11,07		0 dB	0,80	0,80	0,80	0,80	0,80	0,80	0,80
gebouw3D	37,39		0 dB	0,80	0,80	0,80	0,80	0,80	0,80	0,80
gebouw3D	13,75		0 dB	0,80	0,80	0,80	0,80	0,80	0,80	0,80
gebouw3D	13,75		0 dB	0,80	0,80	0,80	0,80	0,80	0,80	0,80
gebouw3D	9,84		0 dB	0,80	0,80	0,80	0,80	0,80	0,80	0,80
gebouw3D	9,84		0 dB	0,80	0,80	0,80	0,80	0,80	0,80	0,80
gebouw3D	13,96		0 dB	0,80	0,80	0,80	0,80	0,80	0,80	0,80
gebouw3D	14,16		0 dB	0,80	0,80	0,80	0,80	0,80	0,80	0,80
gebouw3D	26,25		0 dB	0,80	0,80	0,80	0,80	0,80	0,80	0,80
gebouw3D	13,51		0 dB	0,80	0,80	0,80	0,80	0,80	0,80	0,80
gebouw3D	11,91		0 dB	0,80	0,80	0,80	0,80	0,80	0,80	0,80
gebouw3D	14,89		0 dB	0,80	0,80	0,80	0,80	0,80	0,80	0,80
gebouw3D	16,04		0 dB	0,80	0,80	0,80	0,80	0,80	0,80	0,80
gebouw3D	16,35		0 dB	0,80	0,80	0,80	0,80	0,80	0,80	0,80
gebouw3D	10,72		0 dB	0,80	0,80	0,80	0,80	0,80	0,80	0,80
gebouw3D	18,12		0 dB	0,80	0,80	0,80	0,80	0,80	0,80	0,80
gebouw3D	12,02		0 dB	0,80	0,80	0,80	0,80	0,80	0,80	0,80
gebouw3D	10,51		0 dB	0,80	0,80	0,80	0,80	0,80	0,80	0,80
gebouw3D	20,91		0 dB	0,80	0,80	0,80	0,80	0,80	0,80	0,80
gebouw3D	18,51		0 dB	0,80	0,80	0,80	0,80	0,80	0,80	0,80
gebouw3D	12,03		0 dB	0,80	0,80	0,80	0,80	0,80	0,80	0,80
gebouw3D	12,03		0 dB	0,80	0,80	0,80	0,80	0,80	0,80	0,80
gebouw3D	9,28		0 dB	0,80	0,80	0,80	0,80	0,80	0,80	0,80
gebouw3D	15,05		0 dB	0,80	0,80	0,80	0,80	0,80	0,80	0,80
gebouw3D	13,51		0 dB	0,80	0,80	0,80	0,80	0,80	0,80	0,80
gebouw3D	11,39		0 dB	0,80	0,80	0,80	0,80	0,80	0,80	0,80
gebouw3D	15,59		0 dB	0,80	0,80	0,80	0,80	0,80	0,80	0,80
gebouw3D	16,37		0 dB	0,80	0,80	0,80	0,80	0,80	0,80	0,80
gebouw3D	16,37		0 dB	0,80	0,80	0,80	0,80	0,80	0,80	0,80
gebouw3D	11,93		0 dB	0,80	0,80	0,80	0,80	0,80	0,80	0,80
gebouw3D	17,75		0 dB	0,80	0,80	0,80	0,80	0,80	0,80	0,80
gebouw3D	8,73		0 dB	0,80	0,80	0,80	0,80	0,80	0,80	0,80
gebouw3D	7,81		0 dB	0,80	0,80	0,80	0,80	0,80	0,80	0,80
gebouw3D	8,41		0 dB	0,80	0,80	0,80	0,80	0,80	0,80	0,80
gebouw3D	8,73		0 dB	0,80	0,80	0,80	0,80	0,80	0,80	0,80
gebouw3D	11,19		0 dB	0,80	0,80	0,80	0,80	0,80	0,80	0,80
gebouw3D	24,42		0 dB	0,80	0,80	0,80	0,80	0,80	0,80	0,80
gebouw3D	11,14		0 dB	0,80	0,80	0,80	0,80	0,80	0,80	0,80
gebouw3D	10,86		0 dB	0,80	0,80	0,80	0,80	0,80	0,80	0,80
gebouw3D	11,88		0 dB	0,80	0,80	0,80	0,80	0,80	0,80	0,80





## Invoergegevens van het model

Model: Albert Hein  
 Hogestraat - Hogestraat  
 Groep: (hoofdgroep)  
 Lijst van Gebouwen, voor rekenmethode Industrielawaai - IL

Groep	ItemID	Grp.ID	Datum	Naam	Omschr.	Vorm	X-1	Y-1	Hoogte
gebouw3D	1420	1	11:12, 28 aug 2018			Polygoon	236921,07	438329,05	5,68
gebouw3D	1421	1	11:12, 28 aug 2018			Polygoon	236888,21	438309,23	6,02
gebouw3D	1422	1	11:12, 28 aug 2018			Polygoon	236903,15	438314,69	5,78
gebouw3D	1423	1	11:12, 28 aug 2018			Polygoon	236826,94	438310,99	10,66
gebouw3D	1424	1	11:12, 28 aug 2018			Polygoon	236848,83	438272,06	6,69
gebouw3D	1425	1	11:12, 28 aug 2018			Polygoon	236849,34	438280,58	5,57
gebouw3D	1426	1	11:12, 28 aug 2018			Polygoon	236845,23	438290,70	6,33
gebouw3D	1427	1	11:12, 28 aug 2018			Polygoon	236845,23	438290,70	5,87
gebouw3D	1428	1	11:12, 28 aug 2018			Polygoon	236870,34	438310,61	6,29
gebouw3D	1429	1	11:12, 28 aug 2018			Polygoon	236880,03	438308,77	5,85
gebouw3D	1430	1	11:12, 28 aug 2018			Polygoon	236888,21	438309,23	5,81
gebouw3D	1431	1	11:12, 28 aug 2018			Polygoon	236820,34	438264,96	6,61
gebouw3D	1432	1	11:12, 28 aug 2018			Polygoon	236820,34	438264,96	7,44
gebouw3D	1433	1	11:12, 28 aug 2018			Polygoon	236942,03	438262,87	6,81
gebouw3D	1434	1	11:12, 28 aug 2018			Polygoon	236942,03	438262,87	6,39
gebouw3D	1435	1	11:12, 28 aug 2018			Polygoon	236876,86	438264,34	8,22
gebouw3D	1436	1	11:12, 28 aug 2018			Polygoon	236889,71	438260,17	8,93
gebouw3D	1437	1	11:12, 28 aug 2018			Polygoon	236896,50	438264,95	6,98
gebouw3D	1438	1	11:12, 28 aug 2018			Polygoon	236815,09	438297,39	14,37
gebouw3D	1439	1	11:12, 28 aug 2018			Polygoon	236786,25	438294,34	7,31
gebouw3D	1441	1	11:12, 28 aug 2018			Polygoon	236922,54	438258,77	6,07
gebouw3D	1442	1	11:12, 28 aug 2018			Polygoon	236924,53	438270,62	4,92
gebouw3D	1443	1	11:12, 28 aug 2018			Polygoon	236952,12	438293,37	5,11
gebouw3D	1449	1	11:12, 28 aug 2018			Polygoon	236762,58	438301,10	6,86
gebouw3D	1451	1	11:12, 28 aug 2018			Polygoon	237078,03	438227,95	9,25
gebouw3D	1463	1	11:12, 28 aug 2018			Polygoon	236743,28	438313,81	6,47
gebouw3D	1464	1	11:12, 28 aug 2018			Polygoon	236757,09	438293,47	7,24
gebouw3D	1478	1	11:12, 28 aug 2018			Polygoon	236725,38	438230,09	6,93
gebouw3D	1479	1	11:12, 28 aug 2018			Polygoon	236725,96	438250,10	7,65
gebouw3D	1480	1	11:12, 28 aug 2018			Polygoon	236750,53	438255,59	8,02
gebouw3D	1481	1	11:12, 28 aug 2018			Polygoon	236736,61	438165,91	7,55
gebouw3D	1482	1	11:12, 28 aug 2018			Polygoon	236697,89	438142,25	4,83
gebouw3D	1483	1	11:12, 28 aug 2018			Polygoon	236702,47	438169,96	4,43
gebouw3D	1484	1	11:12, 28 aug 2018			Polygoon	236715,94	438126,09	6,30
gebouw3D	1485	1	11:12, 28 aug 2018			Polygoon	236716,04	438132,95	6,30
gebouw3D	1486	1	11:12, 28 aug 2018			Polygoon	236739,30	438126,96	7,58
gebouw3D	1487	1	11:12, 28 aug 2018			Polygoon	236738,72	438138,72	8,03
gebouw3D	1488	1	11:12, 28 aug 2018			Polygoon	236757,21	438125,68	9,29
gebouw3D	1574	1	11:12, 28 aug 2018			Polygoon	237005,45	438441,77	9,31
gebouw3D	1712	1	11:12, 28 aug 2018			Polygoon	236971,90	438416,58	10,53
gebouw3D	1713	1	11:12, 28 aug 2018			Polygoon	237038,48	438391,81	9,35
gebouw3D	1714	1	11:12, 28 aug 2018			Polygoon	237012,93	438352,56	12,30
gebouw3D	1716	1	11:12, 28 aug 2018			Polygoon	237048,03	438167,32	9,26
gebouw3D	1717	1	11:12, 28 aug 2018			Polygoon	236746,99	438338,47	9,64
gebouw3D	1718	1	11:12, 28 aug 2018			Polygoon	236954,25	438276,29	1,56
gebouw3D	1719	1	11:12, 28 aug 2018			Polygoon	236755,33	438183,51	6,06
gebouw3D	1721	1	11:12, 28 aug 2018			Polygoon	236883,03	438372,23	5,05
gebouw3D	1722	1	11:12, 28 aug 2018			Polygoon	237038,48	438171,00	3,71
gebouw3D	1723	1	11:12, 28 aug 2018			Polygoon	237038,48	438171,00	3,44
gebouw3D	1724	1	11:12, 28 aug 2018			Polygoon	237041,33	438172,62	4,12
gebouw3D	1725	1	11:12, 28 aug 2018			Polygoon	237047,11	438175,89	4,10
gebouw3D	1727	1	11:12, 28 aug 2018			Polygoon	236756,02	438192,21	6,45
gebouw3D	1729	1	11:12, 28 aug 2018			Polygoon	237056,58	438401,90	20,07
gebouw3D	1731	1	11:12, 28 aug 2018			Polygoon	237071,94	438414,78	2,67
gebouw3D	1732	1	11:12, 28 aug 2018			Polygoon	237061,01	438424,77	1,31
gebouw3D	1733	1	11:12, 28 aug 2018			Polygoon	237081,50	438421,03	5,76
gebouw3D	1734	1	11:12, 28 aug 2018			Polygoon	237079,27	438417,21	0,89
gebouw3D	1735	1	11:12, 28 aug 2018			Polygoon	237081,51	438419,10	0,55
gebouw3D	1736	1	11:12, 28 aug 2018			Polygoon	237081,50	438421,03	0,92
gebouw3D	1737	1	11:12, 28 aug 2018			Polygoon	237079,24	438422,94	1,10
gebouw3D	104084	1	20:25, 25 sep 2018			Polygoon	237017,52	438264,20	11,48

## Invoergegevens van het model

Model: Albert Hein  
 Hogestraat - Hogestraat  
 Groep: (hoofdgroep)  
 Lijst van Gebouwen, voor rekenmethode Industrielawaai - IL

Groep	Rel.H	Maaiveld	Hdef.	Vormpunten	Omtrek	Oppervlak	Min.lengte
gebouw3D	5,68	34,00	Relatief	10	38,68	87,08	1,10
gebouw3D	6,02	32,58	Relatief	9	45,52	86,41	0,90
gebouw3D	5,78	33,09	Relatief	12	52,55	96,74	0,81
gebouw3D	10,66	31,61	Relatief	12	50,15	117,81	0,82
gebouw3D	6,69	29,89	Relatief	8	44,71	82,57	2,73
gebouw3D	5,57	30,48	Relatief	10	46,24	84,89	0,06
gebouw3D	6,33	30,86	Relatief	10	46,35	83,29	0,05
gebouw3D	5,87	30,86	Relatief	11	44,63	85,30	0,06
gebouw3D	6,29	32,26	Relatief	8	45,06	85,48	2,48
gebouw3D	5,85	32,52	Relatief	11	52,39	98,01	0,14
gebouw3D	5,81	32,58	Relatief	8	44,85	82,31	2,74
gebouw3D	6,61	28,62	Relatief	9	50,51	142,38	0,16
gebouw3D	7,44	28,62	Relatief	8	41,48	71,29	1,40
gebouw3D	6,81	31,28	Relatief	9	41,73	71,30	0,50
gebouw3D	6,39	31,28	Relatief	17	52,21	80,35	0,26
gebouw3D	8,22	29,89	Relatief	9	51,83	124,69	0,16
gebouw3D	8,93	29,67	Relatief	7	38,59	74,92	3,63
gebouw3D	6,98	30,40	Relatief	9	73,38	180,09	1,46
gebouw3D	14,37	28,00	Relatief	25	102,28	412,84	0,43
gebouw3D	7,31	28,09	Relatief	8	44,77	97,44	1,95
gebouw3D	6,07	30,66	Relatief	4	18,20	16,76	1,93
gebouw3D	4,92	31,66	Relatief	5	32,20	53,56	4,43
gebouw3D	5,11	33,00	Relatief	4	29,69	50,70	5,25
gebouw3D	6,86	27,83	Relatief	10	47,68	105,39	1,55
gebouw3D	9,25	26,43	Relatief	10	39,41	71,45	1,00
gebouw3D	6,47	27,04	Relatief	11	80,36	193,32	0,16
gebouw3D	7,24	27,53	Relatief	7	40,24	82,90	1,50
gebouw3D	6,93	25,44	Relatief	4	34,19	70,94	7,10
gebouw3D	7,65	25,50	Relatief	11	52,10	155,06	0,36
gebouw3D	8,02	25,86	Relatief	8	149,23	660,99	5,88
gebouw3D	7,55	25,00	Relatief	8	57,40	173,86	1,94
gebouw3D	4,83	25,00	Relatief	8	51,86	101,12	1,47
gebouw3D	4,43	25,50	Relatief	11	58,20	134,07	0,79
gebouw3D	6,30	25,00	Relatief	9	42,86	80,01	0,03
gebouw3D	6,30	25,00	Relatief	7	43,31	84,14	4,17
gebouw3D	7,58	25,00	Relatief	12	60,73	143,22	0,82
gebouw3D	8,03	25,00	Relatief	10	48,83	95,37	0,82
gebouw3D	9,29	25,00	Relatief	13	54,57	93,31	0,78
gebouw3D	9,31	34,96	Relatief	16	148,35	620,19	0,51
gebouw3D	10,53	35,00	Relatief	34	225,59	1532,51	0,12
gebouw3D	9,35	34,00	Relatief	34	162,02	1047,08	0,36
gebouw3D	12,30	32,93	Relatief	20	83,96	370,19	0,05
gebouw3D	9,26	26,53	Relatief	12	64,93	210,12	0,22
gebouw3D	9,64	28,50	Relatief	33	162,32	415,96	0,54
gebouw3D	1,56	32,50	Relatief	4	22,04	28,14	4,01
gebouw3D	6,06	24,50	Relatief	8	38,70	72,05	0,74
gebouw3D	5,05	33,50	Relatief	34	165,76	1166,33	0,16
gebouw3D	3,71	27,00	Relatief	4	19,38	21,33	3,38
gebouw3D	3,44	27,00	Relatief	4	19,18	20,70	3,28
gebouw3D	4,12	27,00	Relatief	4	19,14	20,57	3,26
gebouw3D	4,10	27,09	Relatief	4	19,38	21,33	3,38
gebouw3D	6,45	24,50	Relatief	4	31,44	61,36	7,21
gebouw3D	20,07	33,41	Relatief	4	32,82	65,91	7,02
gebouw3D	2,67	32,50	Relatief	4	9,70	5,52	1,82
gebouw3D	1,31	33,10	Relatief	12	45,37	95,32	0,82
gebouw3D	5,76	32,50	Relatief	12	56,27	173,25	0,03
gebouw3D	0,89	32,50	Relatief	4	8,26	4,23	1,87
gebouw3D	0,55	32,50	Relatief	4	8,36	4,34	1,93
gebouw3D	0,92	32,50	Relatief	6	10,46	5,68	0,67
gebouw3D	1,10	32,50	Relatief	4	10,01	5,54	1,65
gebouw3D	11,48	30,00	Relatief	6	69,30	243,35	0,96

## Invoergegevens van het model

Model: Albert Hein  
 Hogestraat - Hogestraat  
 Groep: (hoofdgroep)  
 Lijst van Gebouwen, voor rekenmethode Industrielawaai - IL

Groep	Max.lengte	Functie	Cp	Refl. 31	Refl. 63	Refl. 125	Refl. 250	Refl. 500	Refl. 1k	Refl. 2k
gebouw3D	11,67		0 dB	0,80	0,80	0,80	0,80	0,80	0,80	0,80
gebouw3D	10,96		0 dB	0,80	0,80	0,80	0,80	0,80	0,80	0,80
gebouw3D	10,96		0 dB	0,80	0,80	0,80	0,80	0,80	0,80	0,80
gebouw3D	8,35		0 dB	0,80	0,80	0,80	0,80	0,80	0,80	0,80
gebouw3D	11,67		0 dB	0,80	0,80	0,80	0,80	0,80	0,80	0,80
gebouw3D	12,56		0 dB	0,80	0,80	0,80	0,80	0,80	0,80	0,80
gebouw3D	12,56		0 dB	0,80	0,80	0,80	0,80	0,80	0,80	0,80
gebouw3D	9,23		0 dB	0,80	0,80	0,80	0,80	0,80	0,80	0,80
gebouw3D	11,86		0 dB	0,80	0,80	0,80	0,80	0,80	0,80	0,80
gebouw3D	11,86		0 dB	0,80	0,80	0,80	0,80	0,80	0,80	0,80
gebouw3D	11,86		0 dB	0,80	0,80	0,80	0,80	0,80	0,80	0,80
gebouw3D	9,97		0 dB	0,80	0,80	0,80	0,80	0,80	0,80	0,80
gebouw3D	11,58		0 dB	0,80	0,80	0,80	0,80	0,80	0,80	0,80
gebouw3D	9,63		0 dB	0,80	0,80	0,80	0,80	0,80	0,80	0,80
gebouw3D	9,63		0 dB	0,80	0,80	0,80	0,80	0,80	0,80	0,80
gebouw3D	13,19		0 dB	0,80	0,80	0,80	0,80	0,80	0,80	0,80
gebouw3D	8,06		0 dB	0,80	0,80	0,80	0,80	0,80	0,80	0,80
gebouw3D	14,93		0 dB	0,80	0,80	0,80	0,80	0,80	0,80	0,80
gebouw3D	21,85		0 dB	0,80	0,80	0,80	0,80	0,80	0,80	0,80
gebouw3D	9,29		0 dB	0,80	0,80	0,80	0,80	0,80	0,80	0,80
gebouw3D	6,68		0 dB	0,80	0,80	0,80	0,80	0,80	0,80	0,80
gebouw3D	11,62		0 dB	0,80	0,80	0,80	0,80	0,80	0,80	0,80
gebouw3D	9,59		0 dB	0,80	0,80	0,80	0,80	0,80	0,80	0,80
gebouw3D	9,31		0 dB	0,80	0,80	0,80	0,80	0,80	0,80	0,80
gebouw3D	10,09		0 dB	0,80	0,80	0,80	0,80	0,80	0,80	0,80
gebouw3D	13,64		0 dB	0,80	0,80	0,80	0,80	0,80	0,80	0,80
gebouw3D	9,31		0 dB	0,80	0,80	0,80	0,80	0,80	0,80	0,80
gebouw3D	10,00		0 dB	0,80	0,80	0,80	0,80	0,80	0,80	0,80
gebouw3D	13,19		0 dB	0,80	0,80	0,80	0,80	0,80	0,80	0,80
gebouw3D	43,29		0 dB	0,80	0,80	0,80	0,80	0,80	0,80	0,80
gebouw3D	13,04		0 dB	0,80	0,80	0,80	0,80	0,80	0,80	0,80
gebouw3D	11,30		0 dB	0,80	0,80	0,80	0,80	0,80	0,80	0,80
gebouw3D	11,03		0 dB	0,80	0,80	0,80	0,80	0,80	0,80	0,80
gebouw3D	8,14		0 dB	0,80	0,80	0,80	0,80	0,80	0,80	0,80
gebouw3D	8,37		0 dB	0,80	0,80	0,80	0,80	0,80	0,80	0,80
gebouw3D	11,17		0 dB	0,80	0,80	0,80	0,80	0,80	0,80	0,80
gebouw3D	10,12		0 dB	0,80	0,80	0,80	0,80	0,80	0,80	0,80
gebouw3D	8,44		0 dB	0,80	0,80	0,80	0,80	0,80	0,80	0,80
gebouw3D	30,11		0 dB	0,80	0,80	0,80	0,80	0,80	0,80	0,80
gebouw3D	20,94		0 dB	0,80	0,80	0,80	0,80	0,80	0,80	0,80
gebouw3D	19,35		0 dB	0,80	0,80	0,80	0,80	0,80	0,80	0,80
gebouw3D	20,67		0 dB	0,80	0,80	0,80	0,80	0,80	0,80	0,80
gebouw3D	14,32		0 dB	0,80	0,80	0,80	0,80	0,80	0,80	0,80
gebouw3D	11,30		0 dB	0,80	0,80	0,80	0,80	0,80	0,80	0,80
gebouw3D	7,10		0 dB	0,80	0,80	0,80	0,80	0,80	0,80	0,80
gebouw3D	8,67		0 dB	0,80	0,80	0,80	0,80	0,80	0,80	0,80
gebouw3D	17,53		0 dB	0,80	0,80	0,80	0,80	0,80	0,80	0,80
gebouw3D	6,31		0 dB	0,80	0,80	0,80	0,80	0,80	0,80	0,80
gebouw3D	6,31		0 dB	0,80	0,80	0,80	0,80	0,80	0,80	0,80
gebouw3D	6,31		0 dB	0,80	0,80	0,80	0,80	0,80	0,80	0,80
gebouw3D	6,31		0 dB	0,80	0,80	0,80	0,80	0,80	0,80	0,80
gebouw3D	8,59		0 dB	0,80	0,80	0,80	0,80	0,80	0,80	0,80
gebouw3D	9,39		0 dB	0,80	0,80	0,80	0,80	0,80	0,80	0,80
gebouw3D	3,03		0 dB	0,80	0,80	0,80	0,80	0,80	0,80	0,80
gebouw3D	9,98		0 dB	0,80	0,80	0,80	0,80	0,80	0,80	0,80
gebouw3D	13,66		0 dB	0,80	0,80	0,80	0,80	0,80	0,80	0,80
gebouw3D	2,26		0 dB	0,80	0,80	0,80	0,80	0,80	0,80	0,80
gebouw3D	2,25		0 dB	0,80	0,80	0,80	0,80	0,80	0,80	0,80
gebouw3D	3,35		0 dB	0,80	0,80	0,80	0,80	0,80	0,80	0,80
gebouw3D	3,35		0 dB	0,80	0,80	0,80	0,80	0,80	0,80	0,80
gebouw3D	24,88		0 dB	0,80	0,80	0,80	0,80	0,80	0,80	0,80



## Invoergegevens van het model

Model: Albert Hein  
 Hogestraat - Hogestraat  
 Groep: (hoofdgroep)  
 Lijst van Bodemgebieden, voor rekenmethode Industrielawaai - IL

Groep	ItemID	Grp.ID	Datum	Naam	Omschr.	Vorm	X-1	Y-1	Vormpunten
Groen	2523	2	11:12, 28 aug 2018			Polygoon	236801,84	438358,81	36
Groen	2541	2	11:12, 28 aug 2018			Polygoon	237066,55	438446,64	8
Groen	2548	2	11:12, 28 aug 2018			Polygoon	237135,97	438248,03	88
Groen	2555	2	11:12, 28 aug 2018			Polygoon	236829,56	438184,59	304
Groen	2559	2	11:12, 28 aug 2018			Polygoon	237014,80	438253,35	4
Groen	2560	2	11:12, 28 aug 2018			Polygoon	236955,27	438343,56	24
Groen	2565	2	11:12, 28 aug 2018			Polygoon	237124,41	438348,51	90
Groen	2566	2	11:12, 28 aug 2018			Polygoon	237141,59	438300,88	90
Groen	2571	2	11:12, 28 aug 2018			Polygoon	236940,86	438308,25	96
Groen	2592	2	11:12, 28 aug 2018			Polygoon	236724,83	438269,02	35
Groen	2594	2	11:12, 28 aug 2018			Polygoon	236851,64	438319,07	56
Groen	2595	2	11:12, 28 aug 2018			Polygoon	237098,03	438390,80	4
Groen	2609	2	11:12, 28 aug 2018			Polygoon	236992,29	438124,32	12
Groen	2610	2	11:12, 28 aug 2018			Polygoon	237103,54	438338,44	5
Groen	2618	2	11:12, 28 aug 2018			Polygoon	236946,79	438302,99	72
Groen	2619	2	11:12, 28 aug 2018			Polygoon	236799,59	438364,13	61
Groen	2627	2	11:12, 28 aug 2018			Polygoon	237130,04	438340,98	24
Groen	2649	2	11:12, 28 aug 2018			Polygoon	237124,17	438271,24	24
Groen	2667	2	11:12, 28 aug 2018			Polygoon	236919,55	438243,77	4
Groen	2676	2	11:12, 28 aug 2018			Polygoon	236940,86	438308,25	94
Groen	2677	2	11:12, 28 aug 2018			Polygoon	236740,26	438290,09	55
Groen	2713	2	11:12, 28 aug 2018			Polygoon	236837,69	438213,73	274
Groen	2738	2	11:12, 28 aug 2018			Polygoon	236944,17	438328,68	242
Groen	2752	2	11:12, 28 aug 2018			Polygoon	236851,47	438115,28	47
Groen	2763	2	11:12, 28 aug 2018			Polygoon	236746,34	438285,38	13
Groen	2770	2	11:12, 28 aug 2018			Polygoon	236795,54	438365,89	30
Groen	2771	2	11:12, 28 aug 2018			Polygoon	236834,30	438348,18	25
Groen	2773	2	11:12, 28 aug 2018			Polygoon	236822,60	438356,14	4
Groen	2850	2	11:12, 28 aug 2018			Polygoon	236806,77	438410,21	152
Groen	2851	2	11:12, 28 aug 2018			Polygoon	236876,14	438151,85	47
Groen	2858	2	11:12, 28 aug 2018			Polygoon	236813,67	438125,83	11
Groen	2861	2	11:12, 28 aug 2018			Polygoon	237126,74	438278,37	63
Groen	2899	2	11:12, 28 aug 2018			Polygoon	236885,28	438295,87	13
Groen	2905	2	11:12, 28 aug 2018			Polygoon	236939,45	438303,96	67
Groen	2942	2	11:12, 28 aug 2018			Polygoon	236908,58	438304,43	6
Groen	2943	2	11:12, 28 aug 2018			Polygoon	237099,00	438256,01	37
Groen	2945	2	11:12, 28 aug 2018			Polygoon	237000,23	438254,05	4
Groen	2956	2	11:12, 28 aug 2018			Polygoon	236947,49	438345,10	7
Groen	2960	2	11:12, 28 aug 2018			Polygoon	236965,36	438352,29	4
Groen	2965	2	11:12, 28 aug 2018			Polygoon	236850,73	438322,68	4
Groen	2970	2	11:12, 28 aug 2018			Polygoon	237142,34	438314,41	90
Groen	2977	2	11:12, 28 aug 2018			Polygoon	237103,54	438338,44	5
Groen	2980	2	11:12, 28 aug 2018			Polygoon	236924,40	438324,42	117
Groen	2992	2	11:12, 28 aug 2018			Polygoon	236946,79	438302,99	26
Groen	2998	2	11:12, 28 aug 2018			Polygoon	236761,71	438380,55	38
Groen	3000	2	11:12, 28 aug 2018			Polygoon	237135,97	438248,03	88
Groen	3009	2	11:12, 28 aug 2018			Polygoon	236840,01	438341,60	23
Groen	3016	2	11:12, 28 aug 2018			Polygoon	237097,64	438248,90	38
Groen	3025	2	11:12, 28 aug 2018			Polygoon	236959,24	438341,07	60
Groen	3040	2	11:12, 28 aug 2018			Polygoon	236699,97	438197,61	25
Groen	3054	2	11:12, 28 aug 2018			Polygoon	236806,77	438410,21	149
Groen	3069	2	11:12, 28 aug 2018			Polygoon	237032,84	438319,34	4
Groen	3115	2	11:12, 28 aug 2018			Polygoon	236870,64	438283,07	12
Groen	3117	2	11:12, 28 aug 2018			Polygoon	237138,37	438281,60	88
Groen	3118	2	11:12, 28 aug 2018			Polygoon	237138,37	438281,60	88
Groen	3130	2	11:12, 28 aug 2018			Polygoon	236946,97	438340,47	84
Groen	3132	2	11:12, 28 aug 2018			Polygoon	237137,61	438326,54	90
Groen	3133	2	11:12, 28 aug 2018			Polygoon	237044,87	438390,83	6
Groen	3143	2	11:12, 28 aug 2018			Polygoon	236983,75	438119,52	4
Groen	3181	2	11:12, 28 aug 2018			Polygoon	236877,85	438166,73	11
Groen	3239	2	11:12, 28 aug 2018			Polygoon	237126,74	438278,37	65
Groen	3248	2	11:12, 28 aug 2018			Polygoon	237014,59	438321,80	4

## Invoergegevens van het model

Model: Albert Hein  
 Hogestraat - Hogestraat  
 Groep: (hoofdgroep)  
 Lijst van Bodemgebieden, voor rekenmethode Industrielawaai - IL

Groep	Omtrek	Oppervlak	Min.lengte	Max.lengte	Bf
Groen	154,77	1189,04	0,30	35,10	0,00
Groen	26,91	14,01	1,14	6,09	0,00
Groen	145,85	351,92	0,06	12,10	0,00
Groen	95,59	213,53	0,11	3,10	0,00
Groen	5,63	1,98	1,35	1,46	0,00
Groen	12,25	7,70	0,03	4,08	0,00
Groen	3,16	0,79	0,04	0,04	0,00
Groen	3,23	0,83	0,04	0,04	0,00
Groen	64,12	148,14	0,01	20,07	0,00
Groen	90,51	109,26	0,42	24,27	0,00
Groen	70,01	57,26	0,08	17,89	0,00
Groen	5,68	2,02	1,35	1,49	0,00
Groen	39,10	20,07	0,40	6,50	0,00
Groen	16,04	11,70	0,15	6,01	0,00
Groen	11,69	8,85	0,03	2,83	0,00
Groen	161,52	1225,86	0,25	35,10	0,00
Groen	68,36	137,75	0,09	21,15	0,00
Groen	44,13	49,55	0,29	9,84	0,00
Groen	4,55	1,29	1,11	1,15	0,00
Groen	63,79	145,75	0,03	20,07	0,00
Groen	75,04	94,20	0,05	26,76	0,00
Groen	454,39	1027,89	0,08	56,70	0,00
Groen	72,90	114,01	0,03	14,60	0,00
Groen	167,83	156,35	0,07	30,76	0,00
Groen	72,51	121,80	1,12	14,27	0,00
Groen	24,76	29,21	0,10	9,60	0,00
Groen	53,83	124,88	0,29	20,08	0,00
Groen	35,69	48,89	3,33	15,02	0,00
Groen	2515,66	11667,66	0,03	90,05	0,00
Groen	167,83	156,35	0,07	30,76	0,00
Groen	88,41	345,01	0,28	21,84	0,00
Groen	108,11	410,60	0,07	14,71	0,00
Groen	52,10	61,56	0,30	23,13	0,00
Groen	11,17	8,24	0,04	2,55	0,00
Groen	52,54	60,08	1,88	23,13	0,00
Groen	94,11	330,36	0,30	26,34	0,00
Groen	6,25	2,44	1,51	1,61	0,00
Groen	12,16	7,55	0,31	4,10	0,00
Groen	45,75	46,74	1,82	20,61	0,00
Groen	25,17	20,58	2,16	11,46	0,00
Groen	3,23	0,83	0,04	0,04	0,00
Groen	16,04	11,70	0,15	6,01	0,00
Groen	45,86	59,83	0,03	16,52	0,00
Groen	12,01	8,70	0,03	3,40	0,00
Groen	155,96	1196,65	0,30	35,10	0,00
Groen	145,85	351,92	0,06	12,10	0,00
Groen	36,16	56,30	0,09	13,98	0,00
Groen	94,11	330,35	0,10	26,34	0,00
Groen	13,36	8,86	0,03	4,08	0,00
Groen	58,70	71,42	0,12	26,97	0,00
Groen	2515,10	11685,03	0,03	90,05	0,00
Groen	14,88	13,83	3,70	3,74	0,00
Groen	61,85	61,98	0,84	15,65	0,00
Groen	24,35	29,66	0,03	8,50	0,00
Groen	24,35	29,66	0,03	8,50	0,00
Groen	53,71	97,72	0,02	14,74	0,00
Groen	2,91	0,67	0,03	0,03	0,00
Groen	99,57	81,92	0,29	47,52	0,00
Groen	21,73	27,52	3,98	7,11	0,00
Groen	117,51	341,23	0,96	52,69	0,00
Groen	108,11	410,60	0,07	14,71	0,00
Groen	14,93	13,93	3,71	3,74	0,00

## Invoergegevens van het model

Model: Albert Hein  
 Hogestraat - Hogestraat  
 Groep: (hoofdgroep)  
 Lijst van Bodemgebieden, voor rekenmethode Industrielawaai - IL

Groep	ItemID	Grp.ID	Datum	Naam	Omschr.	Vorm	X-1	Y-1	Vormpunten
Groen	3282	2	11:12, 28 aug 2018			Polygoon	236992,29	438124,32	7
Groen	3287	2	11:12, 28 aug 2018			Polygoon	236868,92	438288,32	11
Groen	3292	2	11:12, 28 aug 2018			Polygoon	236699,97	438197,61	25
Groen	3309	2	11:12, 28 aug 2018			Polygoon	236844,45	438255,00	33
Groen	3311	2	11:12, 28 aug 2018			Polygoon	237147,14	438453,87	4
Groen	3327	2	11:12, 28 aug 2018			Polygoon	236870,05	438217,73	32
Groen	3345	2	11:12, 28 aug 2018			Polygoon	237130,04	438340,98	11
Groen	3349	2	11:12, 28 aug 2018			Polygoon	236998,35	438323,40	5
Groen	3353	2	11:12, 28 aug 2018			Polygoon	236870,05	438217,73	11
Groen	3360	2	11:12, 28 aug 2018			Polygoon	236840,11	438210,40	13
Groen	3364	2	11:12, 28 aug 2018			Polygoon	236829,56	438113,93	4
Groen	3368	2	11:12, 28 aug 2018			Polygoon	237149,53	438245,09	90
Groen	3371	2	11:12, 28 aug 2018			Polygoon	236764,58	438266,94	36
Groen	3372	2	11:12, 28 aug 2018			Polygoon	236801,84	438358,81	37
Groen	3374	2	11:12, 28 aug 2018			Polygoon	236865,48	438253,23	35
Groen	3375	2	11:12, 28 aug 2018			Polygoon	237126,74	438278,37	65
Groen	3420	2	11:12, 28 aug 2018			Polygoon	236870,14	438211,40	104
Groen	3421	2	11:12, 28 aug 2018			Polygoon	237124,17	438271,24	24
Groen	3422	2	11:12, 28 aug 2018			Polygoon	237097,64	438248,90	38
Groen	3444	2	11:12, 28 aug 2018			Polygoon	236987,22	438345,82	6
Groen	3451	2	11:12, 28 aug 2018			Polygoon	237018,87	438440,08	22
Groen	3474	2	11:12, 28 aug 2018			Polygoon	236740,21	438287,46	8
Groen	3487	2	11:12, 28 aug 2018			Polygoon	236966,28	438340,31	94
Groen	3488	2	11:12, 28 aug 2018			Polygoon	237128,56	438456,60	4
Groen	3496	2	11:12, 28 aug 2018			Polygoon	236789,18	438115,82	7
Groen	3504	2	11:12, 28 aug 2018			Polygoon	236939,45	438303,96	22
Groen	3509	2	11:12, 28 aug 2018			Polygoon	237088,86	438295,25	4
Groen	3538	2	11:12, 28 aug 2018			Polygoon	237136,63	438455,35	4
Groen	3546	2	11:12, 28 aug 2018			Polygoon	236946,97	438340,47	84
Groen	3548	2	11:12, 28 aug 2018			Polygoon	236746,34	438285,38	11
Groen	3550	2	11:12, 28 aug 2018			Polygoon	236865,48	438253,23	29
Groen	3562	2	11:12, 28 aug 2018			Polygoon	236870,14	438211,40	115
Groen	3565	2	11:12, 28 aug 2018			Polygoon	236765,23	438270,89	84
Groen	3580	2	11:12, 28 aug 2018			Polygoon	236866,23	438294,65	5
Groen	3586	2	11:12, 28 aug 2018			Polygoon	236946,79	438302,99	68
Groen	3603	2	11:12, 28 aug 2018			Polygoon	237095,27	438246,23	4
Groen	3606	2	11:12, 28 aug 2018			Polygoon	236974,69	438338,14	95
Groen	3615	2	11:12, 28 aug 2018			Polygoon	236966,25	438299,39	92
Groen	3644	2	11:12, 28 aug 2018			Polygoon	237105,09	438361,69	4
Groen	3646	2	11:12, 28 aug 2018			Polygoon	236924,40	438324,42	57
Groen	3679	2	11:12, 28 aug 2018			Polygoon	237140,61	438335,30	90
Groen	3690	2	11:12, 28 aug 2018			Polygoon	236963,20	438352,72	6
Groen	3692	2	11:12, 28 aug 2018			Polygoon	236923,91	438329,63	42
Groen	3697	2	11:12, 28 aug 2018			Polygoon	236983,75	438119,52	5
Groen	3709	2	11:12, 28 aug 2018			Polygoon	236963,20	438352,72	5
Groen	3714	2	11:12, 28 aug 2018			Polygoon	236947,49	438345,10	43
Groen	3719	2	11:12, 28 aug 2018			Polygoon	237136,31	438303,95	4
Groen	3739	2	11:12, 28 aug 2018			Polygoon	236806,95	438115,69	8
Groen	3762	2	11:12, 28 aug 2018			Polygoon	237130,04	438340,98	24
Groen	3764	2	11:12, 28 aug 2018			Polygoon	236974,62	438339,72	4
Groen	3766	2	11:12, 28 aug 2018			Polygoon	236959,43	438299,94	4
Groen	3769	2	11:12, 28 aug 2018			Polygoon	236926,88	438306,49	96
Groen	3771	2	11:12, 28 aug 2018			Polygoon	236939,45	438303,96	64
Groen	3784	2	11:12, 28 aug 2018			Polygoon	236922,46	438353,18	36
Groen	3788	2	11:12, 28 aug 2018			Polygoon	236873,42	438290,80	11
Groen	3791	2	11:12, 28 aug 2018			Polygoon	236839,03	438340,47	22
Groen	3797	2	11:12, 28 aug 2018			Polygoon	236870,14	438211,40	114
Groen	3806	2	11:12, 28 aug 2018			Polygoon	236955,27	438343,56	24
Groen	3810	2	11:12, 28 aug 2018			Polygoon	236745,68	438271,28	58
Groen	3812	2	11:12, 28 aug 2018			Polygoon	236765,67	438271,07	7
Groen	3822	2	11:12, 28 aug 2018			Polygoon	237054,88	438251,12	4
Groen	3878	2	11:12, 28 aug 2018			Polygoon	237044,92	438251,69	4



## Invoergegevens van het model

Model: Albert Hein  
 Hogestraat - Hogestraat  
 Groep: (hoofdgroep)  
 Lijst van Bodemgebieden, voor rekenmethode Industrielawaai - IL

Groep	Omtrek	Oppervlak	Min.lengte	Max.lengte	Bf
Groen	25,93	14,97	1,33	6,50	0,00
Groen	34,42	44,24	0,23	14,03	0,00
Groen	58,70	71,42	0,12	26,97	0,00
Groen	79,92	181,80	0,10	23,40	0,00
Groen	5,38	1,81	1,32	1,37	0,00
Groen	69,74	53,98	0,96	8,98	0,00
Groen	66,12	139,92	0,98	21,15	0,00
Groen	14,83	13,74	0,13	3,73	0,00
Groen	79,98	218,91	0,96	33,57	0,00
Groen	71,42	122,71	2,06	30,04	0,00
Groen	4,26	1,13	1,06	1,07	0,00
Groen	6,64	3,51	0,07	0,07	0,00
Groen	23,21	23,58	0,04	8,77	0,00
Groen	155,04	1187,44	0,30	35,10	0,00
Groen	68,76	124,32	0,53	15,87	0,00
Groen	108,11	410,60	0,07	14,71	0,00
Groen	231,56	1404,30	0,29	41,78	0,00
Groen	44,13	49,55	0,29	9,84	0,00
Groen	94,11	330,35	0,10	26,34	0,00
Groen	24,70	35,26	1,86	7,98	0,00
Groen	37,48	38,27	0,36	8,85	0,00
Groen	77,02	87,69	2,62	26,76	0,00
Groen	19,31	13,14	0,03	7,58	0,00
Groen	4,31	1,07	0,77	1,38	0,00
Groen	117,83	160,48	0,89	37,02	0,00
Groen	11,99	8,54	0,04	3,40	0,00
Groen	32,35	15,17	1,00	15,19	0,00
Groen	4,09	0,92	0,66	1,38	0,00
Groen	53,71	97,72	0,02	14,74	0,00
Groen	67,37	115,68	1,05	16,31	0,00
Groen	69,26	186,30	0,53	17,05	0,00
Groen	266,60	1398,31	0,29	40,75	0,00
Groen	24,28	29,69	0,04	7,21	0,00
Groen	38,90	20,22	0,67	18,40	0,00
Groen	14,55	12,09	0,03	4,09	0,00
Groen	4,96	1,53	1,15	1,33	0,00
Groen	21,93	14,89	0,01	9,02	0,00
Groen	18,91	18,49	0,05	6,33	0,00
Groen	11,69	8,00	2,28	3,86	0,00
Groen	47,05	59,54	0,03	16,52	0,00
Groen	2,69	0,58	0,03	0,03	0,00
Groen	56,49	67,72	1,70	20,81	0,00
Groen	131,63	506,24	0,38	29,46	0,00
Groen	26,70	42,49	2,08	8,44	0,00
Groen	44,30	25,77	0,81	20,89	0,00
Groen	13,26	8,69	0,03	4,10	0,00
Groen	6,08	2,31	1,51	1,53	0,00
Groen	44,86	117,17	0,22	12,20	0,00
Groen	68,36	137,75	0,09	21,15	0,00
Groen	19,50	12,62	1,53	8,21	0,00
Groen	17,55	15,78	2,50	6,25	0,00
Groen	49,47	62,30	0,01	16,52	0,00
Groen	14,35	11,43	0,02	4,08	0,00
Groen	82,15	390,31	0,55	28,20	0,00
Groen	33,75	44,41	0,76	14,07	0,00
Groen	38,38	58,30	0,09	14,40	0,00
Groen	266,60	1398,30	0,29	45,27	0,00
Groen	12,25	7,70	0,03	4,08	0,00
Groen	64,95	114,53	0,05	16,78	0,00
Groen	23,56	23,74	0,12	8,69	0,00
Groen	5,47	1,87	1,35	1,38	0,00
Groen	5,14	1,65	1,24	1,33	0,00

## Invoergegevens van het model

Model: Albert Hein  
 Hogestraat - Hogestraat  
 Groep: (hoofdgroep)  
 Lijst van Bodemgebieden, voor rekenmethode Industrielawaai - IL

Groep	ItemID	Grp.ID	Datum	Naam	Omschr.	Vorm	X-1	Y-1	Vormpunten
Groen	3902	2	11:12, 28 aug 2018			Polygoon	236724,83	438269,02	81
tuin	3926	3	11:12, 28 aug 2018			Polygoon	236804,70	438249,88	5
tuin	3941	3	11:12, 28 aug 2018			Polygoon	236905,26	438216,28	225
tuin	3944	3	11:12, 28 aug 2018			Polygoon	237005,79	438357,30	58
tuin	3952	3	11:12, 28 aug 2018			Polygoon	236985,53	438348,05	4
tuin	3959	3	11:12, 28 aug 2018			Polygoon	236792,30	438176,45	10
tuin	3962	3	11:12, 28 aug 2018			Polygoon	237094,34	438423,28	24
tuin	3967	3	11:12, 28 aug 2018			Polygoon	236900,52	438309,39	262
tuin	3973	3	11:12, 28 aug 2018			Polygoon	237016,39	438424,50	16
tuin	3991	3	11:12, 28 aug 2018			Polygoon	237075,30	438312,38	152
tuin	3996	3	11:12, 28 aug 2018			Polygoon	236807,38	438182,62	4
tuin	4012	3	11:12, 28 aug 2018			Polygoon	236781,52	438265,18	312
tuin	4030	3	11:12, 28 aug 2018			Polygoon	236975,20	438239,36	265
tuin	4032	3	11:12, 28 aug 2018			Polygoon	236781,52	438265,18	284
tuin	4040	3	11:12, 28 aug 2018			Polygoon	236776,42	438201,09	317
tuin	4049	3	11:12, 28 aug 2018			Polygoon	237049,62	438254,81	56
tuin	4060	3	11:12, 28 aug 2018			Polygoon	237038,92	438445,00	6
tuin	4073	3	11:12, 28 aug 2018			Polygoon	237019,36	438394,80	11
tuin	4088	3	11:12, 28 aug 2018			Polygoon	237005,79	438357,30	57
tuin	4096	3	11:12, 28 aug 2018			Polygoon	236848,63	438338,70	57
tuin	4111	3	11:12, 28 aug 2018			Polygoon	237140,07	438414,84	116
tuin	4116	3	11:12, 28 aug 2018			Polygoon	236985,53	438348,05	4
tuin	4124	3	11:12, 28 aug 2018			Polygoon	237094,34	438423,28	26
tuin	4159	3	11:12, 28 aug 2018			Polygoon	237108,30	438301,60	17
tuin	4162	3	11:12, 28 aug 2018			Polygoon	236781,52	438265,18	287
tuin	4171	3	11:12, 28 aug 2018			Polygoon	237089,15	438274,20	4
tuin	4187	3	11:12, 28 aug 2018			Polygoon	236917,74	438202,22	279
tuin	4191	3	11:12, 28 aug 2018			Polygoon	237108,30	438301,60	22
tuin	4194	3	11:12, 28 aug 2018			Polygoon	236776,42	438201,09	311
tuin	4195	3	11:12, 28 aug 2018			Polygoon	236975,20	438239,36	274
tuin	4196	3	11:12, 28 aug 2018			Polygoon	237119,47	438374,49	10
tuin	4205	3	11:12, 28 aug 2018			Polygoon	237140,07	438414,84	146
tuin	4209	3	11:12, 28 aug 2018			Polygoon	237108,67	438359,04	4
tuin	4228	3	11:12, 28 aug 2018			Polygoon	236872,70	438339,28	61
tuin	4236	3	11:12, 28 aug 2018			Polygoon	237108,67	438359,04	4
tuin	4285	3	11:12, 28 aug 2018			Polygoon	236905,26	438216,28	241
tuin	4288	3	11:12, 28 aug 2018			Polygoon	236781,52	438265,18	282
tuin	4299	3	11:12, 28 aug 2018			Polygoon	237038,50	438391,92	11
tuin	4301	3	11:12, 28 aug 2018			Polygoon	236809,35	438351,71	298
tuin	4308	3	11:12, 28 aug 2018			Polygoon	237098,89	438187,76	7
tuin	4319	3	11:12, 28 aug 2018			Polygoon	236789,64	438468,68	65
tuin	4335	3	11:12, 28 aug 2018			Polygoon	236999,25	438233,59	5
tuin	4352	3	11:12, 28 aug 2018			Polygoon	236894,90	438225,95	222
tuin	4364	3	11:12, 28 aug 2018			Polygoon	236854,02	438171,51	8
tuin	4381	3	11:12, 28 aug 2018			Polygoon	236864,68	438238,15	297
tuin	4382	3	11:12, 28 aug 2018			Polygoon	236864,68	438238,15	313
tuin	4396	3	11:12, 28 aug 2018			Polygoon	237140,07	438414,84	115
tuin	4402	3	11:12, 28 aug 2018			Polygoon	236864,68	438238,15	276
tuin	4408	3	11:12, 28 aug 2018			Polygoon	237049,62	438254,81	53
tuin	4410	3	11:12, 28 aug 2018			Polygoon	236872,70	438339,28	61
tuin	4426	3	11:12, 28 aug 2018			Polygoon	236848,63	438338,70	57
tuin	4428	3	11:12, 28 aug 2018			Polygoon	236869,77	438357,08	53
tuin	4446	3	11:12, 28 aug 2018			Polygoon	236781,52	438265,18	369
tuin	4447	3	11:12, 28 aug 2018			Polygoon	237075,30	438312,38	151
tuin	4452	3	11:12, 28 aug 2018			Polygoon	237138,19	438286,70	131
tuin	4473	3	11:12, 28 aug 2018			Polygoon	236781,52	438265,18	290
tuin	4481	3	11:12, 28 aug 2018			Polygoon	236869,77	438357,08	53
tuin	4505	3	11:12, 28 aug 2018			Polygoon	237104,56	438409,62	4
tuin	4521	3	11:12, 28 aug 2018			Polygoon	236796,86	438197,14	4
tuin	4536	3	11:12, 28 aug 2018			Polygoon	237047,68	438428,70	4
tuin	4538	3	11:12, 28 aug 2018			Polygoon	237108,30	438301,60	19
tuin	4544	3	11:12, 28 aug 2018			Polygoon	236854,02	438171,51	8

## Invoergegevens van het model

Model: Albert Hein  
 Hogestraat - Hogestraat  
 Groep: (hoofdgroep)  
 Lijst van Bodemgebieden, voor rekenmethode Industrielawaai - IL

Groep	Omtrek	Oppervlak	Min.lengte	Max.lengte	Bf
Groen	89,53	109,40	0,05	23,13	0,00
tuin	25,34	39,05	2,84	7,37	0,00
tuin	1227,22	3430,65	0,01	40,30	0,00
tuin	345,53	1091,05	0,04	23,34	0,00
tuin	7,89	3,88	1,86	2,09	0,00
tuin	14,07	13,97	0,51	3,09	0,00
tuin	118,91	330,56	0,10	12,32	0,00
tuin	1391,61	4668,04	0,05	39,85	0,00
tuin	72,73	98,34	0,54	11,14	0,00
tuin	884,86	2125,82	0,06	27,35	0,00
tuin	21,93	24,14	3,04	7,94	0,00
tuin	1747,62	6275,56	0,02	38,67	0,00
tuin	1474,52	6623,98	0,16	41,81	0,00
tuin	1731,23	6171,31	0,02	38,67	0,00
tuin	1737,55	5986,66	0,02	67,28	0,00
tuin	272,72	528,55	0,25	17,82	0,00
tuin	57,33	100,32	3,07	15,52	0,00
tuin	35,89	41,35	0,30	8,01	0,00
tuin	345,53	1091,04	0,04	23,34	0,00
tuin	68,97	190,61	0,04	14,40	0,00
tuin	347,02	829,83	0,02	20,46	0,00
tuin	7,89	3,88	1,86	2,09	0,00
tuin	116,63	316,55	0,10	12,23	0,00
tuin	101,91	339,60	0,46	14,78	0,00
tuin	1744,48	6093,76	0,02	38,67	0,00
tuin	23,00	13,10	1,00	10,27	0,00
tuin	1498,15	6686,49	0,06	41,81	0,00
tuin	99,48	351,70	0,16	14,78	0,00
tuin	1626,54	6082,87	0,02	67,28	0,00
tuin	1526,13	6637,46	0,17	41,81	0,00
tuin	41,11	32,66	0,55	16,04	0,00
tuin	454,06	942,37	0,04	25,91	0,00
tuin	26,09	11,23	1,56	12,42	0,00
tuin	24,79	27,30	0,03	2,99	0,00
tuin	26,09	11,23	1,56	12,42	0,00
tuin	1231,58	3547,71	0,01	40,30	0,00
tuin	1734,41	6320,52	0,02	41,79	0,00
tuin	51,34	75,96	1,53	18,35	0,00
tuin	1864,01	6734,92	0,02	41,79	0,00
tuin	28,91	17,95	0,42	12,58	0,00
tuin	306,58	843,22	0,38	38,09	0,00
tuin	28,08	24,71	1,87	11,95	0,00
tuin	1188,72	3308,34	0,01	40,30	0,00
tuin	8,91	5,99	1,11	1,11	0,00
tuin	1438,76	5534,26	0,05	79,30	0,00
tuin	1487,13	5489,08	0,05	79,30	0,00
tuin	347,25	815,53	0,02	18,12	0,00
tuin	1431,65	5462,84	0,05	79,30	0,00
tuin	254,67	411,75	0,23	17,82	0,00
tuin	24,79	27,30	0,03	2,99	0,00
tuin	68,97	190,61	0,04	14,40	0,00
tuin	25,20	29,78	0,03	2,99	0,00
tuin	1776,65	7418,13	0,02	38,67	0,00
tuin	884,86	2125,82	0,06	27,35	0,00
tuin	312,54	1439,99	0,06	30,82	0,00
tuin	1735,43	6317,74	0,02	41,79	0,00
tuin	25,20	29,78	0,03	2,99	0,00
tuin	25,38	24,73	2,04	10,31	0,00
tuin	27,69	47,29	6,11	7,77	0,00
tuin	18,67	17,75	2,46	6,69	0,00
tuin	114,05	352,16	0,16	33,27	0,00
tuin	8,91	5,99	1,11	1,11	0,00

## Invoergegevens van het model

Model: Albert Hein  
Hogestraat - Hogestraat  
Groep: (hoofdgroep)  
Lijst van Bodemgebieden, voor rekenmethode Industrielawaai - IL

Groep	ItemID	Grp.ID	Datum	Naam	Omschr.	Vorm	X-1	Y-1	Vormpunten
tuin	4550	3	11:12, 28 aug 2018			Polygoon	236867,42	438222,38	256
tuin	4553	3	11:12, 28 aug 2018			Polygoon	237009,14	438442,90	106
tuin	4556	3	11:12, 28 aug 2018			Polygoon	237040,54	438293,85	10
tuin	4557	3	11:12, 28 aug 2018			Polygoon	237003,83	438344,09	4
tuin	4569	3	11:12, 28 aug 2018			Polygoon	237069,53	438228,46	6
tuin	4589	3	11:12, 28 aug 2018			Polygoon	236781,52	438265,18	318
tuin	4606	3	11:12, 28 aug 2018			Polygoon	237068,60	438179,04	168
tuin	6732	3	11:12, 28 aug 2018			Polygoon	236842,69	438349,66	15
tuin	6735	3	11:12, 28 aug 2018	tuin	tuin	Polygoon	236913,24	438301,63	6

## Invoergegevens van het model

---

Model: Albert Hein  
Hogestraat - Hogestraat  
Groep: (hoofdgroep)  
Lijst van Bodemgebieden, voor rekenmethode Industrielawaai - IL

Groep	Omtrek	Oppervlak	Min.lengte	Max.lengte	Bf
tuin	1385,23	5634,22	0,07	79,30	0,00
tuin	643,07	1994,76	0,13	90,05	0,00
tuin	41,96	7,52	0,34	20,73	0,00
tuin	14,57	13,26	3,56	3,72	0,00
tuin	31,78	44,75	3,18	9,22	0,00
tuin	1770,79	6192,27	0,02	38,67	0,00
tuin	1036,63	4289,10	0,15	33,31	0,00
tuin	105,87	255,49	1,06	30,44	0,00
tuin	163,81	1525,83	5,48	52,85	0,50

## Invoergegevens van het model

---

Model: Albert Hein  
Hogestraat - Hogestraat  
Groep: (hoofdgroep)  
Lijst van Schermen, voor rekenmethode Industrielawaai - IL

Groep	ItemID	Grp.ID	Datum	le kid	NrKids	Naam	Omschr.	Vorm	X-1
--	754285	0	20:27, 25 sep 2018	-93	1			Polylijn	236970,92

## Invoergegevens van het model

---

Model: Albert Hein  
Hogestraat - Hogestraat  
Groep: (hoofdgroep)  
Lijst van Schermen, voor rekenmethode Industrielawaai - IL

Groep	Y-1	X-n	Y-n	H-1	H-n	M-1	M-n	ISO_H	Min.RH
--	438292,05	236968,23	438267,93	2,00	2,00	33,00	32,99	2,00	2,00

## Invoergegevens van het model

---

Model: Albert Hein  
Hogestraat - Hogestraat  
Groep: (hoofdgroep)  
Lijst van Schermen, voor rekenmethode Industrielawaai - IL

Groep	Max.RH	Min.AH	Max.AH	ISO M.	Hdef.	Vormpunten	Lengte	Lengte3D
--	2,00	34,99	34,99	--	Relatief	2	24,27	24,27



## Invoergegevens van het model

---

Model: Albert Hein  
Hogestraat - Hogestraat  
Groep: (hoofdgroep)  
Lijst van Schermen, voor rekenmethode Industrielawaai - IL

Groep	Min.lengte	Max.lengte	Cp	Refl.L 31	Refl.L 63	Refl.L 125	Refl.L 250	Refl.L 500	Refl.L 1k
--	24,27	24,27	0 dB	0,80	0,80	0,80	0,80	0,80	0,80

## Invoergegevens van het model

---

Model: Albert Hein  
Hogestraat - Hogestraat  
Groep: (hoofdgroep)  
Lijst van Schermen, voor rekenmethode Industrielawaai - IL

Groep	Refl.L 2k	Refl.L 4k	Refl.L 8k	Refl.R 31	Refl.R 63	Refl.R 125	Refl.R 250	Refl.R 500	Refl.R 1k	Refl.R 2k
--	0,80	0,80	0,80	0,80	0,80	0,80	0,80	0,80	0,80	0,80

## Invoergegevens van het model

---

Model: Albert Hein  
Hogestraat - Hogestraat  
Groep: (hoofdgroep)  
Lijst van Schermen, voor rekenmethode Industrielawaai - IL

Groep	Refl.R 4k	Refl.R 8k
--	0,80	0,80

## Invoergegevens van het model

Model: Albert Hein  
 Hogestraat - Hogestraat  
 Groep: (hoofdgroep)  
 Lijst van Toetspunten, voor rekenmethode Industrielawaai - IL

Groep	ItemID	Grp.ID	Datum	1e kid	NrKids	Naam	Omschr.
--	754158	0	09:13, 4 okt 2018	-18	2	Wnp.01	Hogestraat 20
--	754161	0	09:17, 4 okt 2018	-36	2	Wnp.04	Hoekstraat 5
--	754162	0	09:13, 4 okt 2018	-42	2	Wnp.05	Hogestraat 22
--	754163	0	09:13, 4 okt 2018	-48	2	Wnp.06	Hogestraat 22
--	754164	0	09:13, 4 okt 2018	-54	2	Wnp.07	Hogestraat 35
--	754165	0	09:13, 4 okt 2018	-60	2	Wnp.08	Hogestraat 33
--	754166	0	09:13, 4 okt 2018	-66	2	Wnp.09	Hogestraat 33
--	754167	0	09:13, 4 okt 2018	-72	2	Wnp.10	Hogestraat 21
--	754168	0	09:13, 4 okt 2018	-78	2	Wnp.11	Hogestraat 21
--	754287	0	09:17, 4 okt 2018	-103	1	Wnp.03	Hoekstraat 5
--	754288	0	09:16, 4 okt 2018	-109	2	Wnp.02	Hogestraat 20
--	754289	0	10:22, 4 okt 2018	-115	1	Wnp.42	Hoekstraat 5
--	754290	0	10:22, 4 okt 2018	-121	1	Wnp.43	Hoekstraat 5
--	754297	0	20:45, 1 okt 2018	-1358	2	Wnp.12	Hoekstraat 6
--	754298	0	20:45, 1 okt 2018	-1364	2	Wnp.13	Hoekstraat 6
--	754299	0	20:45, 1 okt 2018	-1370	2	Wnp.14	Hoekstraat 6
--	754300	0	20:45, 1 okt 2018	-1376	2	Wnp.15	Hoekstraat 6
--	754301	0	20:45, 1 okt 2018	-1382	2	Wnp.16	Hoekstraat 6
--	754302	0	20:45, 1 okt 2018	-1657	3	Wnp.17	Geurdenstraat 65 t/m 89
--	754303	0	20:45, 1 okt 2018	-1663	3	Wnp.18	Geurdenstraat 65 t/m 89
--	754304	0	20:45, 1 okt 2018	-1669	3	Wnp.19	Geurdenstraat 65 t/m 89
--	754305	0	20:45, 1 okt 2018	-1675	3	Wnp.20	Geurdenstraat 65 t/m 89
--	754306	0	20:45, 1 okt 2018	-1681	3	Wnp.21	Geurdenstraat 2 t/m 88
--	754307	0	20:45, 1 okt 2018	-1687	3	Wnp.22	Geurdenstraat 2 t/m 88
--	754308	0	21:16, 1 okt 2018	-1693	3	Wnp.23	Geurdenstraat 2 t/m 88
--	754309	0	21:16, 1 okt 2018	-1699	3	Wnp.24	Geurdenstraat 2 t/m 88
--	754310	0	21:16, 1 okt 2018	-1705	3	Wnp.25	Geurdenstraat 2 t/m 88
--	754393	0	09:32, 4 okt 2018	-1970	2	Wnp.27	Hogestraat 19
--	754394	0	09:32, 4 okt 2018	-1976	2	Wnp.28	Hogestraat 17
--	754395	0	09:32, 4 okt 2018	-1982	2	Wnp.29	Hogestraat 15
--	754396	0	09:32, 4 okt 2018	-1988	2	Wnp.30	Hogestraat 13
--	754397	0	09:32, 4 okt 2018	-1994	2	Wnp.31	Hogestraat 11
--	754398	0	09:32, 4 okt 2018	-2000	2	Wnp.32	Hogestraat 6a
--	754399	0	09:32, 4 okt 2018	-2006	2	Wnp.33	Hogestraat 6a
--	754400	0	09:32, 4 okt 2018	-2012	2	Wnp.34	Hogestraat 4
--	754401	0	09:32, 4 okt 2018	-2018	2	Wnp.35	Hogestraat 4
--	754402	0	09:32, 4 okt 2018	-2024	3	Wnp.36	Hogestraat 4 t/m 4d
--	754403	0	09:32, 4 okt 2018	-2030	3	Wnp.37	Hogestraat 4 t/m 4d
--	754404	0	09:32, 4 okt 2018	-2036	3	Wnp.38	Hogestraat 4 t/m 4d
--	754405	0	09:32, 4 okt 2018	-2042	3	Wnp.39	Hogestraat 4 t/m 4d
--	754406	0	09:32, 4 okt 2018	-2048	3	Wnp.40	Hogestraat 4 t/m 4d
--	754407	0	09:32, 4 okt 2018	-2054	3	Wnp.41	Hogestraat 4 t/m 4d
--	754408	0	09:32, 4 okt 2018	-2060	3	Wnp.42	Hogestraat 4 t/m 4d
--	754409	0	11:00, 4 okt 2018	-2080	2	Wnp.43	De Hoven 23
--	754410	0	11:00, 4 okt 2018	-2086	2	Wnp.44	De Hoven 23
--	754411	0	11:00, 4 okt 2018	-2092	2	Wnp.45	De Hoven 21
--	754412	0	11:00, 4 okt 2018	-2098	2	Wnp.46	De Hoven 21
--	754413	0	11:01, 4 okt 2018	-2104	2	Wnp.47	Hogestraat 34
--	754414	0	11:01, 4 okt 2018	-2110	2	Wnp.48	Hogestraat 32
--	754415	0	11:01, 4 okt 2018	-2116	2	Wnp.49	Hogestraat 28
--	754416	0	11:01, 4 okt 2018	-2122	2	Wnp.50	Hogestraat 26
--	754419	0	11:53, 4 okt 2018	-2192	3	Wnp.50	Geurdenstraat 2 t/m 88
--	754420	0	11:54, 4 okt 2018	-2198	3	Wnp.57	Varsveldsestraatweg 1 t/m 31
--	754421	0	11:53, 4 okt 2018	-2204	3	Wnp.51	Geurdenstraat 1 t/m 81
--	754422	0	11:19, 4 okt 2018	-2210	3	Wnp.52	Geurdenstraat 1 t/m 81
--	754423	0	11:19, 4 okt 2018	-2216	3	Wnp.53	Geurdenstraat 1 t/m 81
--	754424	0	11:19, 4 okt 2018	-2222	3	Wnp.54	Geurdenstraat 1 t/m 81
--	754425	0	11:19, 4 okt 2018	-2228	3	Wnp.55	Hoekstraat 17
--	754426	0	11:19, 4 okt 2018	-2234	3	Wnp.56	Hoekstraat 15

## Invoergegevens van het model

Model: Albert Hein  
 Hogestraat - Hogestraat  
 Groep: (hoofdgroep)  
 Lijst van Toetspunten, voor rekenmethode Industrielawaai - IL

Groep	Vorm	X	Y	Maaiveld	Hdef.	Hoogte A	Hoogte B	Hoogte C	Hoogte D	Hoogte E
--	Punt	236963,92	438267,53	32,52	Relatief	--	5,00	8,00	--	--
--	Punt	237047,71	438295,18	30,07	Relatief	--	5,00	8,00	--	--
--	Punt	236954,34	438265,34	31,82	Relatief	--	5,00	8,00	--	--
--	Punt	236953,04	438253,58	31,19	Relatief	--	5,00	8,00	--	--
--	Punt	236959,88	438245,49	31,13	Relatief	--	5,00	8,00	--	--
--	Punt	236969,98	438246,37	31,88	Relatief	--	5,00	8,00	--	--
--	Punt	236974,92	438243,79	31,78	Relatief	--	5,00	8,00	--	--
--	Punt	236979,76	438244,40	31,80	Relatief	--	5,00	8,00	--	--
--	Punt	236984,98	438246,72	31,48	Relatief	--	5,00	8,00	--	--
--	Punt	237047,00	438286,45	30,13	Relatief	1,50	--	--	--	--
--	Punt	236962,43	438254,32	31,89	Relatief	--	5,00	8,00	--	--
--	Punt	237050,97	438297,90	30,00	Relatief	--	5,00	--	--	--
--	Punt	237058,65	438297,14	29,68	Relatief	--	5,00	--	--	--
--	Punt	237043,42	438336,29	31,54	Relatief	--	5,00	7,50	--	--
--	Punt	237041,76	438324,73	30,90	Relatief	--	5,00	7,50	--	--
--	Punt	237039,93	438318,70	30,74	Relatief	--	5,00	7,50	--	--
--	Punt	237040,30	438314,26	30,50	Relatief	--	5,00	7,50	--	--
--	Punt	237042,54	438312,07	30,39	Relatief	--	5,00	7,50	--	--
--	Punt	237029,94	438341,74	32,50	Relatief	1,50	4,50	7,50	--	--
--	Punt	237026,14	438339,99	32,50	Relatief	1,50	4,50	7,50	--	--
--	Punt	237012,40	438342,24	32,78	Relatief	1,50	4,50	7,50	--	--
--	Punt	237009,55	438346,40	32,95	Relatief	1,50	4,50	7,50	--	--
--	Punt	236993,80	438365,74	33,72	Relatief	1,50	4,50	7,50	--	--
--	Punt	236987,83	438359,21	34,00	Relatief	1,50	4,50	7,50	--	--
--	Punt	236974,08	438361,34	34,00	Relatief	1,50	4,50	7,50	--	--
--	Punt	236962,05	438361,44	34,00	Relatief	1,50	4,50	7,50	--	--
--	Punt	236956,55	438367,44	34,00	Relatief	1,50	4,50	7,50	--	--
--	Punt	236995,61	438245,96	30,58	Relatief	--	5,00	8,00	--	--
--	Punt	237007,92	438246,17	30,22	Relatief	--	5,00	8,00	--	--
--	Punt	237023,99	438245,37	29,68	Relatief	--	5,00	8,00	--	--
--	Punt	237032,95	438244,64	29,50	Relatief	--	5,00	8,00	--	--
--	Punt	237045,41	438243,38	28,97	Relatief	--	5,00	8,00	--	--
--	Punt	237023,31	438270,55	29,97	Relatief	--	5,00	8,00	--	--
--	Punt	237022,33	438253,94	29,73	Relatief	--	5,00	8,00	--	--
--	Punt	237031,66	438269,45	29,73	Relatief	--	5,00	8,00	--	--
--	Punt	237031,33	438253,26	29,44	Relatief	--	5,00	8,00	--	--
--	Punt	237043,92	438256,03	29,13	Relatief	--	5,00	8,00	11,00	--
--	Punt	237038,85	438262,16	29,44	Relatief	--	5,00	8,00	11,00	--
--	Punt	237039,72	438274,22	29,83	Relatief	--	5,00	8,00	11,00	--
--	Punt	237044,27	438276,57	30,14	Relatief	--	5,00	8,00	11,00	--
--	Punt	237052,37	438274,01	30,12	Relatief	--	5,00	8,00	11,00	--
--	Punt	237054,05	438270,69	29,80	Relatief	--	5,00	8,00	11,00	--
--	Punt	237050,55	438258,06	28,95	Relatief	--	5,00	8,00	11,00	--
--	Punt	236919,95	438331,92	34,00	Relatief	1,50	5,00	--	--	--
--	Punt	236918,07	438324,62	33,84	Relatief	1,50	5,00	--	--	--
--	Punt	236907,25	438317,46	33,27	Relatief	1,50	5,00	--	--	--
--	Punt	236906,02	438315,79	33,18	Relatief	1,50	5,00	--	--	--
--	Punt	236922,14	438280,32	32,23	Relatief	--	5,00	8,00	--	--
--	Punt	236931,03	438262,58	30,94	Relatief	--	5,00	8,00	--	--
--	Punt	236939,43	438270,44	31,90	Relatief	--	5,00	8,00	--	--
--	Punt	236947,69	438268,63	31,74	Relatief	--	5,00	8,00	--	--
--	Punt	236999,47	438402,95	34,00	Relatief	1,50	4,50	7,50	--	--
--	Punt	237004,83	438436,59	34,70	Relatief	1,50	4,50	7,50	--	--
--	Punt	237024,19	438436,74	34,00	Relatief	1,50	4,50	7,50	--	--
--	Punt	237021,67	438429,41	34,00	Relatief	1,50	4,50	7,50	--	--
--	Punt	237018,80	438410,54	34,00	Relatief	1,50	4,50	7,50	--	--
--	Punt	237019,62	438397,11	34,00	Relatief	1,50	4,50	7,50	--	--
--	Punt	237013,13	438380,37	33,44	Relatief	1,50	4,50	7,50	--	--
--	Punt	237012,62	438376,58	33,37	Relatief	1,50	4,50	7,50	--	--

