



Ontwerpgedachte voor het aanpassen  
van een dubbel woonhuis tot een woonhuis.

**RINKE TER HAAR**  
**CHITTECTUUR**

**project:** Ontwerpgedachte voor het aanpassen van de  
Lichtenvoordsestraatweg 84 en 86 te Aalten

**opdrachtgever:** familie H. W. I. k e r i n k  
markerinkdijk 13, 7122RK aalten

**tekening:** Schetsplan

**blad nr.:** R16-58 SO-00 schaal:

**datum:** 07-10-2016 gewijzigd:

**getekend:** Rinke ter Haar

Ir. Rinke ter Haar - architect bna - Haarstraat 10/C - 7131 CA Aalten - tel: 0543 474734  
w w w . r i n k e t e r h a a r a r c h i t e c t u r . n l  
Tekening blijft eigendom van Rinke ter Haar Architectuur B.V. Op het ontwerp rust auteursrechtelijk wettelijk beschermd auteursrecht. Het gebruik van dit ontwerp is uitsluitend bestemd voor de afnemer van het ontwerp. Het kopiëren, verspreiden of openbaar maken van dit ontwerp is strafbaar. Het gebruik van dit ontwerp is uitsluitend bestemd voor de afnemer van het ontwerp. Het kopiëren, verspreiden of openbaar maken van dit ontwerp is strafbaar.



12345 Deze kaart is noordgericht

25 Perceelnummer

Huisnummer

Vastgestelde kadastrale grens

Voorlopige kadastrale grens

Administratieve kadastrale grens

Bebouwing

Overige topografie

Voor een eenduidend uitzicht: Aandocm. 15 september 2016

De bezwaarder van het kadaster en de openbare registers

Schaal 1:1000

Kadastrale gemeente AALTEN

Secie N

Perceel 689

Aan dit uitbrekkel kunnen geen betrc. actare maten worden ontleend

De Dienst voor het kadaster en de openbare registers bezoudt zich de in alle actuele

eigenaarsrechten voor, wazarder het auldrrecht en het daladrnrecht.



RINKE TER HAAR  
**AR VR**  
 CHITECTUUR

Ontwerpedachte voor het aanpassen van de  
 Lichtenvoordsstraatweg 84 en 86 te Aalten

opdrachtgever: familie H. W. I. k. e. r. i. n. k. e  
 13, 7122RK aalten

tekening: Schetsplan / bestaand terrein

blad nr.: R16-58 SO-01 schaal: 1:500

datum: 17-10-2016 gewijzigd:

getekend: Rinke ter Haar

Ir. Rinke ter Haar - architect bna - Haarstraat 10/5 - 7121 CX Aalten - tel. 0543 474734  
 W. W. I. k. e. r. h. a. a. r. a. r. c. h. t. e. c. t. u. r. n. i.  
 Tekenngedateerd op 17 oktober 2016. Op het moment van tekenen was de situatie van de DWA nog  
 Tekening en ontwerp nog onder toezicht van de gemeente Aalten.



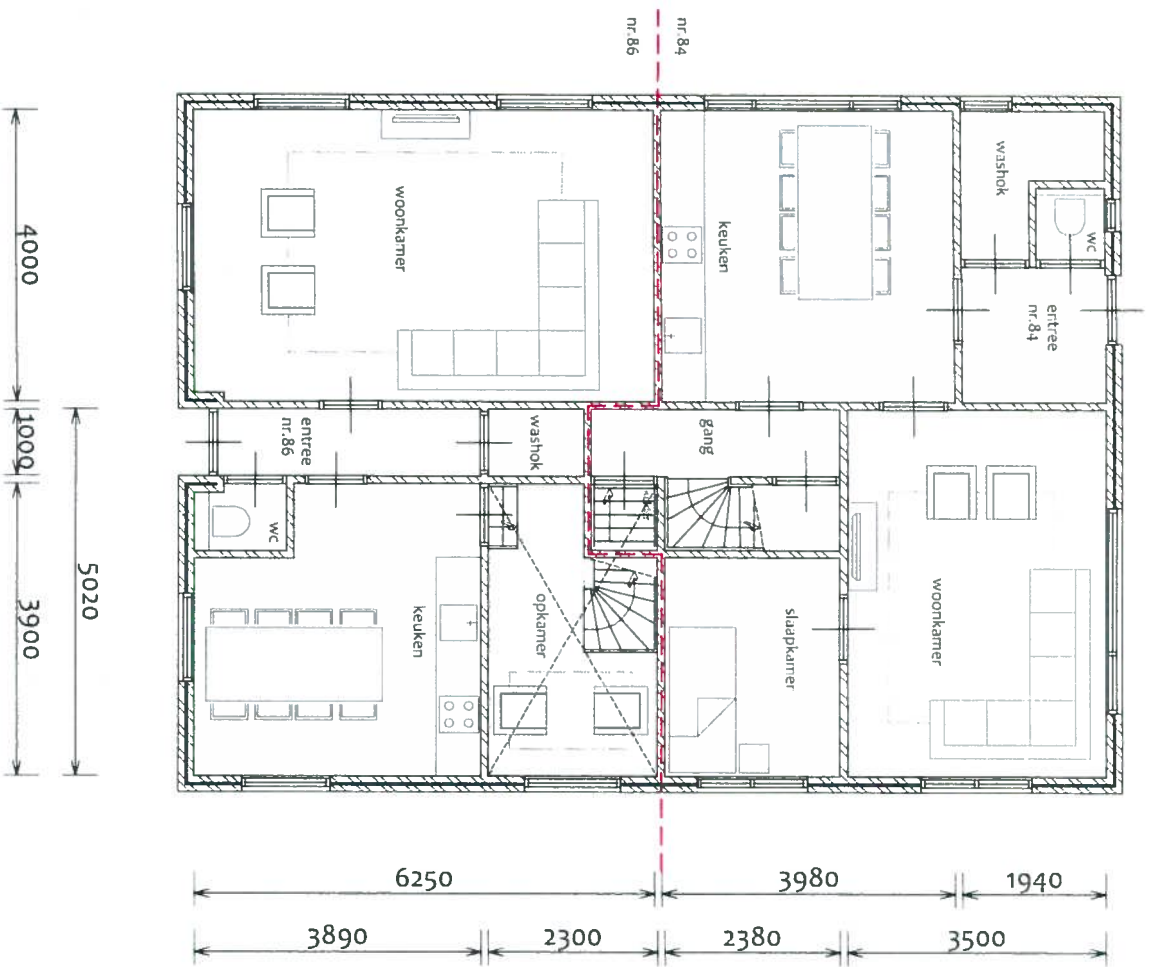

**begane grond,  
bestand**

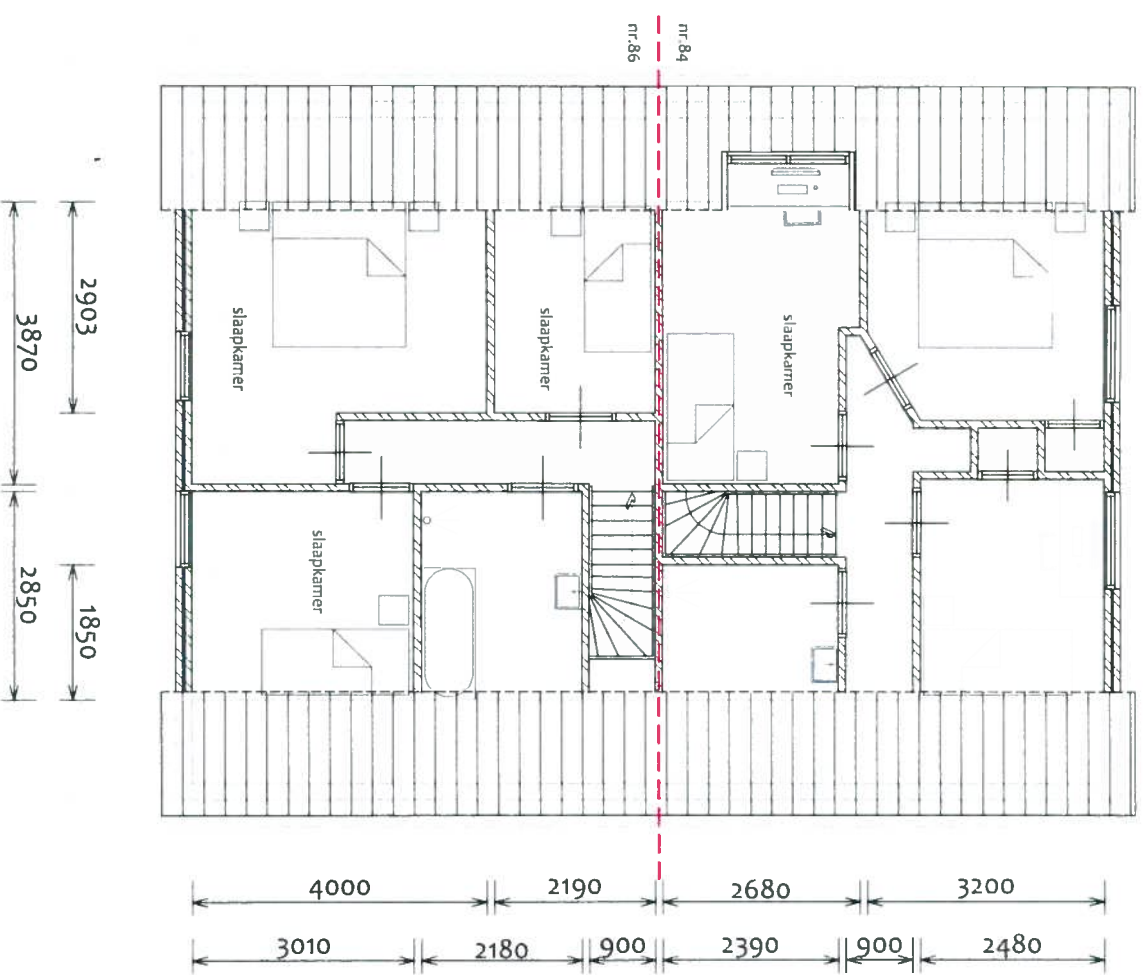

**verdieping,  
bestand**

**RINKE TER HAAR**  
  
**CHITECTUUR**

**project:** Ontwerpgedachte voor het aanpassen van de Lichtenvoordestraatweg 84 en 86 te Aalten

**opdrachtgever:** familie H. W i k k e r i n k

**tekening:** Schetsplan /bestand

**blad nr.:** R16-58 SO-03 schaal: 1:100

**datum:** 17-10-2016 gewijzigd:

**getekend:** Rinke ter Haar

**Ar. Rinke ter Haar - architect bna - Jaarstraat 10/C-7121 CX Aalten - tel. 0543 474734  
 W. W. - f. l. i. n. k. e. s. e. r. h. a. a. r. a. r. c. h. i. t. e. c. t. u. r. n. i.  
 Tekening en ontwerp mag worden aangenomen indien getekend of getuukt ten behoeve van de daerom**

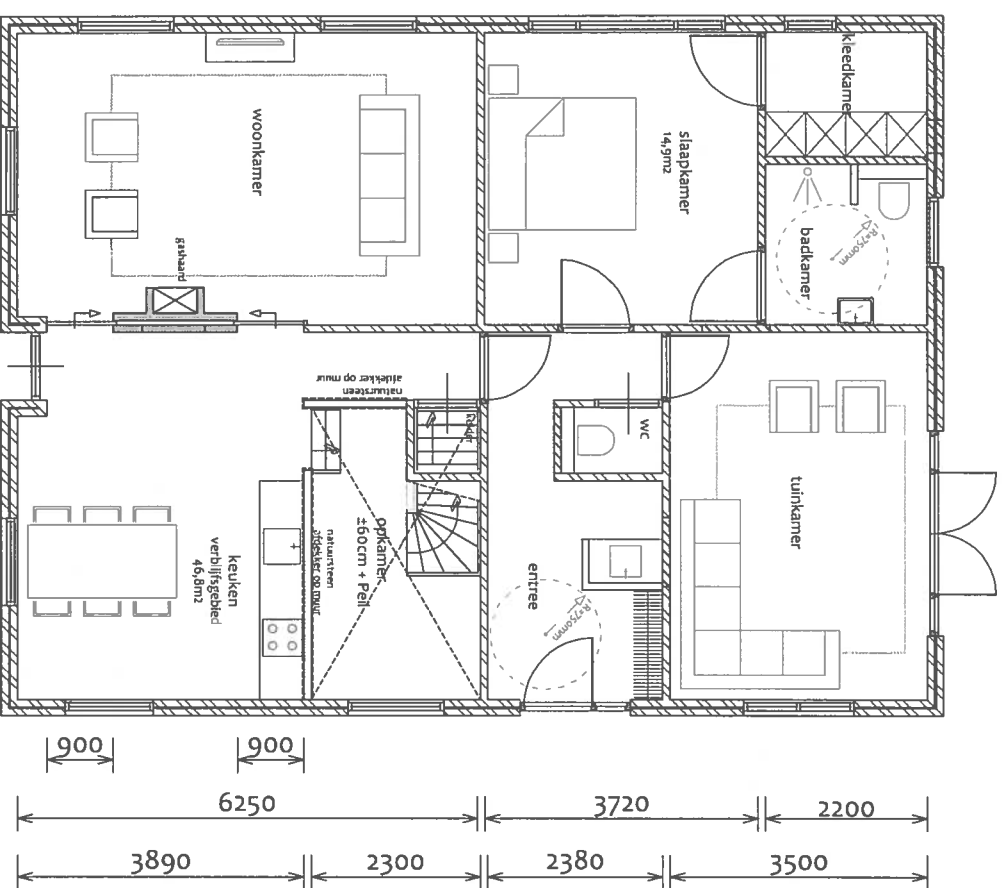

-toe te passen nieuwe binnendeuren: minimaal 900mm breed  
 -nieuwe buitenkozijnen voorzien van HR++ beglazing

## begane grond, voorstel

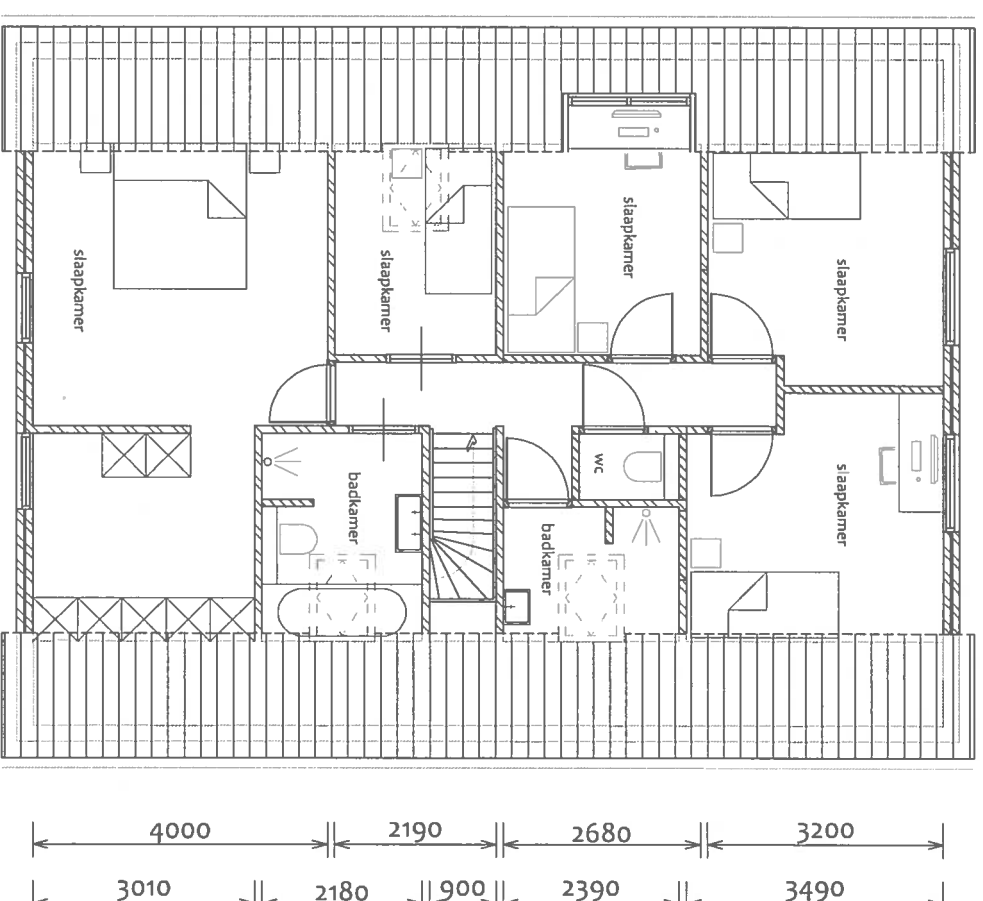

## verdieping, voorstel

**RINKE TER HAAR**  
**ARCHITECTUUR**

Ontwerpedachte voor het aanpassen van de  
 Lichtenvoordsestraatweg 84 en 86 te Aalten

project: familie H. W. Rinke  
 opdrachtgever: markering 13, 7122RK aalten

tekening: Schetsplan / VOORSTEL

blad nr.: R16-58 SO-04 schaal: 1:100

datum: 17-10-2016 gewijzigd:

getekend: Rinke ter Haar

f. Rinke ter Haar - architect bna - Haartsstraat 10/C - 7131 CK Aalten - tel. 0543 474734  
 w w w . r i n k e t e r h a a r . a r c h i t e c t . n l  
 Tekenig billy, aarden van Rink Ter Haar Architectuur B.V. Op het ontwerp van aanvraag met uitgebreide DNR van  
 Tekening en ontwerp mag zonder toestemming niet worden gekopieerd of gebruikt ten behoeve van derden.



**Beschrijving van het landschappelijk inrichtingsplan:**

1. in de wei wordt een walnotenboom geplant met een stamomtrek van tenminste 16/18 cm; deze boom wordt goed afgeschermd tegen vraat door dieren;
2. het een hoogstam fruitboomgaard betreft met ten minste tien bomen en een stamomtrek van ten minste 14/16 cm; deze bomen worden goed afgeschermd tegen vraat door dieren;
3. de wijze van streekeigen beplanting ter goedkeuring aan de gemeente wordt voorgelegd, met dien verstande dan ten minste twee hoogopgaande bomen (stamomtrek van tenminste 16/18 cm) worden aangeplant;
4. een en ander ook uiterlijk 1 januari 2019 wordt uitgevoerd.

**RINKE TER HAAR**  
  
**CHITTECTUUR**

<b>project:</b>	Ontwerpdachte voor het aanpassen van de Lichtenvoordsestraatweg 84 en 86 te Aalten		
<b>opdrachtgever:</b>	f a m i l i e H . W i j k e r i n k	markering:	13, 7122RK aalten
<b>tekening:</b>	Schetsplan / voorstel terrein		
<b>blad nr.:</b>	R16-58 SO-02	<b>schaal:</b>	1:500
<b>datum:</b>	17-10-2016	<b>gewijzigd:</b>	
<b>getekend:</b>	Rinke ter Haar		

Ir. Rinke ter Haar - architect - bna - Haarstraten 10/C - 7121 GK Aalten - tel: 0543 474734  
 W . W . R . I . N . K . E . T . E . R . H . A . A . R . A . R . C . H . I . T . E . C . T . U . R . N . I .  
 Tekening blijft eigendom van Rinke ter Haar Architectuur B.V. Op het ontwerp rust auteursrecht zoals vastgelegd in de D.N.S. 2011  
 Tekening en ontwerp mag zonder toestemming niet worden gekopieerd of gebruikt ten behoeve van derden