



ROUWMAAT
groep

Milieutechniek Rouwmaat
Groenlo bv

Postbus 74
7140 AB Groenlo
TEL. 0544-474040

Den Sliem 93
7141 JG Groenlo
FAX. 0544-474049

Verkennd bodemonderzoek Hoge Veld 2-26 te Aalten

Opdrachtgever : Gemeente Aalten
Contactpersoon : Dhr. H. Roebers
Adres : Postbus 119
Postcode & plaats : 7120 AC Aalten

Rapportnummer : **MT.13189**



Groenlo, 25 juni 2013



Opgesteld: F.H. Broekhuijsen	Paraaf:
Geautoriseerd: N. Looman	Paraaf:

Dit document is eigendom van de opdrachtgever en mag door hem gebruikt worden voor het doel waarvoor het is vervaardigd. De auteursrechten van dit document blijven berusten bij Milieutechniek Rouwmaat Groenlo b.v.

INHOUDSOPGAVE

1	INLEIDING-----	3
2	VOORINFORMATIE -----	4
2.1	LOCATIESPECIFIEKE INFORMATIE -----	4
2.2	OMGEVINGSGEGEVENS -----	4
2.3	GEOHYDROLOGISCHE GEGEVENS -----	4
2.4	VOORGAANDE BODEMONDERZOEKEN-----	5
2.5	AFBAKENING LOCATIE VOOR BODEMONDERZOEK -----	5
3	VERWACHTINGSPATROON -----	6
3.1	BODEMONDERZOEK -----	6
3.2	ASBEST -----	6
4	ONDERZOEKSOPZET-----	7
4.1	ALGEMEEN-----	7
4.2	BOOR- EN ANALYSEFREQUENTIE -----	7
5	RESULTATEN-----	8
5.1	TOETSINGSKADER -----	8
5.2	VERRICHTE WERKZAAMHEDEN-----	8
5.3	LOCALE BODEMOPBOUW -----	8
5.4	ZINTUIGLIJKE WAARGENOMEN BIJZONDERHEDEN -----	8
5.5	METINGEN WATERMONSTERNAME-----	9
5.6	SAMENSTELLING (MENG)MONSTERS EN CHEMISCHE ANALYSES-----	9
5.7	ANALYSERESULTATEN -----	9
5.8	INTERPRETATIE ANALYSERESULTATEN-----	11
6	CONCLUSIES EN AANBEVELINGEN -----	12
6.1	ALGEMEEN-----	12
6.2	VERWACHTINGSPATROON -----	12
6.3	RESULTATEN -----	12
6.4	SLOTCONCLUSIE EN AANBEVELINGEN-----	12

BIJLAGEN

BIJLAGE 1 ^a	Topografische kaart
BIJLAGE 1 ^b	Kadastrale kaart met gegevens
BIJLAGE 1 ^c	Situatietekening met monsternamenpunten
BIJLAGE 2	Boorbeschrijvingen
BIJLAGE 3	Analysecertificaten grond
BIJLAGE 4	Toetsingstabellen
BIJLAGE 5	Projectfoto's
BIJLAGE 6	Onafhankelijkheidsverklaring
BIJLAGE 7	Toegepaste normen

1 INLEIDING

In opdracht van Gemeente Aalten heeft Milieutechniek Rouwmaat Groenlo bv op 13 juni 2013 een verkennend bodemonderzoek verricht ter plaatse van het perceel aan het hoge Veld 2-26 te Aalten(gemeente Aalten). De onderzoekslocatie heeft een oppervlakte van circa 13.918 m². In bijlage 1 zijn de topografische en de kadastrale kaart met de ligging en het overzicht van de locatie opgenomen.

Aanleiding voor het bodemonderzoek is een eigendomsoverdracht. Doel van dit onderzoek is om de algemene bodemkwaliteit te bepalen ter plaatse van de onderzoekslocatie, waarmee bekeken kan worden in hoeverre deze bodemkwaliteit een belemmering kan vormen voor het beoogde gebruik en/of de voorgenomen ontwikkelingen.

Het bodemonderzoek is uitgevoerd conform de Nederlandse Norm 5740 (NEN 5740). Het vooronderzoek, dat parallel loopt aan deze norm, is uitgevoerd conform de Nederlandse Norm 5725 (NEN 5725).

De veldwerkzaamheden zijn uitgevoerd conform de beoordelingsrichtlijn BRL-SIKB 2000, veldwerk bij milieuhygiënisch bodemonderzoek. Milieutechniek Rouwmaat B.V. is gecertificeerd en erkend onder het procescertificaat met het kenmerk VB-031 voor het uitvoeren van milieuhygiënisch bodemonderzoek conform deze beoordelingsrichtlijn. Het toepassingsgebied van dit certificaat betreft de BRL-SIKB protocollen 2001, 2002 en 2018. De grond- en/of grondwateranalyses zijn uitgevoerd door een RVA-gecertificeerd en door de overheid erkend laboratorium.

Tussen Milieutechniek Rouwmaat Groenlo b.v. en de opdrachtgever is geen sprake van een relatie, die de onafhankelijkheid en de integriteit van Milieutechniek Rouwmaat Groenlo b.v. zou beïnvloeden en/of haar werkzaamheden zou kunnen belemmeren. De onafhankelijkheidsverklaring van het uitgevoerde veldwerk is opgenomen in bijlage 6.

In het voorliggende rapport wordt verslag gedaan van het uitgevoerde bodemonderzoek. In hoofdstuk 2 is de locatie beschreven. Aan de hand van deze gegevens is in hoofdstuk 3 het verwachtingspatroon edefinieerd omtrent de verontreinigingssituatie. Hoofdstuk 4 behandelt de onderzoeksopzet, terwijl in hoofdstuk 5 de veldwaarnemingen en de analyseresultaten kort samengevat zijn weergegeven. Ten slotte zijn in hoofdstuk 6 de conclusies en aanbevelingen gedefinieerd.

2 VOORINFORMATIE

Voor aanvang van het bodemonderzoek zijn de (historische) gegevens, die relevant zijn voor het onderzoek, verzameld op basisniveau. Het vooronderzoek heeft plaatsgevonden op het onderhavige perceel en de aangrenzende terreinen (maximaal tot 50 meter afstand).

Hierbij zijn de volgende bronnen geraadpleegd:

- informatie van de opdrachtgever
- informatie uit gemeentelijk informatiesysteem
- locatie inspectie

2.1 Locatiespecifieke informatie

De onderzoekslocatie is gelegen aan het Hoge Veld 2-26 te Aalten (gemeente Aalten). De locatie is kadastraal bekend als gemeente Aalten, sectie K, nummers 13, 14 en 15.

Omschrijving van de onderzoekslocatie

Op de locatie is een verzorgingshuis gevestigd. Het hoofdgebouw is momenteel niet meer in gebruik. De naast gelegen seniorenwoningen worden gedeeltelijk nog bewoond. Achter de keuken aan de noordzijde van het gebouw is achter de keuken een vetafscheider aanwezig. Het overige deel van het terrein is in gebruik als tuin met paden. Aan de zuidzijde van de locatie zijn parkeerplaatsen aanwezig.

Afbeelding onderzoekslocatie:



Historisch gebruik

Er zijn geen relevante gegevens van de historie van het terrein bekend welke van invloed zouden kunnen zijn op de onderzoeksstrategie.

Toekomstig gebruik

Zoals vermeld zal het perceel in eigendom overgaan. Ten tijd van het onderzoek was het niet bekend of er in de toekomst wijzigingen in het gebruik gaan plaatsvinden.

Verhardingen, ophogingen, calamiteiten

Het terrein is gedeeltelijk verhard met klinkers en tegels. Het terrein is niet opgehoogd. op de locatie hebben zich in het verleden, voor zover bekend, geen calamiteiten voorgedaan.

Asbest

Bij het vooronderzoek zijn geen gegevens naar voren gekomen die kunnen duiden op de aanwezigheid van asbest op of in de bodem van de onderzoekslocatie.

2.2 Omgevingsgegevens

De locatie wordt omgeven door woningbouw en ten noorden staat het nieuwe verzorgingstehuis.

2.3 Geohydrologische gegevens

Voor de bodemgegevens en de geohydrologische informatie is gebruik gemaakt van de grondwaterkaart van Nederland (Dienst grondwaterverkenning, TNO, Delft 1985), Bodemkaart Nederland (Sitboka, Wageningen, 1975).

diepte (m-mv)	omschrijving
0 - 10	matig fijn tot fijn zand Pakket: deklaag, freatisch pakket (form. v Twente)
10 - 25	matig fijn tot grof zand en grind Pakket: 1e WVP (form. v Kreftenheye)
>25	(tertaire) klei Pakket: 1e scheidendelaag

Regionale grondwaterstroming

De stromingsrichting van het grondwater is regionaal westelijk gericht. Lokaal kan de stroming van het grondwater worden beïnvloed door drainages en oppervlaktewater. Het grondwater onder de onderzoekslocatie is, voor zover bekend, niet onderhevig aan invloeden van buitenaf.

2.4 Voorgaande bodemonderzoeken

Op en in de nabije omgeving van de onderzoekslocatie hebben voorzover bekend geen voorgaande bodemonderzoeken plaatsgevonden.

2.5 Afbakening locatie voor bodemonderzoek

Het vooronderzoek heeft plaatsgevonden op het onderhavige perceel en de aangrenzende terreinen (maximaal tot 50 meter afstand). De geografische afbakening van het besluitvormingsgebied betreft het te verkopen terrein of terreindeel. Het bodemonderzoek heeft plaatsgevonden op het te verkopen terrein. De onderzoekslocatie heeft een oppervlakte van circa 13.918 m².

3 VERWACHTINGSPATROON

3.1 Bodemonderzoek

Op basis van de in hoofdstuk 2 verstrekte (historische) informatie is vooraf bekeken in hoeverre de bodem op de onderzoekslocatie verontreinigd kan zijn. Volgens de NEN 5740 dient dan een aanname te worden gemaakt omtrent de kans op bodemverontreiniging. Er wordt hierbij onderscheid gemaakt in verdachte en niet verdachte locaties. Op basis van de (historische) informatie worden de volgende deellocaties ten behoeve van het bodemonderzoek onderscheiden:

Vetafscheider:	Verdachte stoffen zijn minerale olie
Overig terrein:	De rest van de locatie kan op basis van het vooronderzoek als niet-verdacht worden beschouwd.

Voor deze deellocaties kunnen vervolgens onderstaande hypothesen gesteld worden. Tevens is aangegeven welke onderzoeksstrategie conform NEN 5740 voorzien wordt.

Vetafscheider:

De hypothese luidt: De deellocatie is verdacht verontreinigd te zijn met minerale olie. Ten behoeve van de deellocatie wordt de 'Onderzoeksstrategie voor een verdachte locatie met een plaatselijke bodembelasting met een duidelijke kern (VEP)' gehanteerd.

Overig terrein

De rest van de locatie kan op basis van het vooronderzoek als niet-verdacht worden beschouwd. De hypothese luidt dan ook: De rest van de locatie is onverdacht. Ten behoeve van de rest van de locatie wordt de 'Onderzoeksstrategie voor een onverdachte locatie (ONV)' gehanteerd.

Indien in geen van de monsters één van de onderzochte stoffen aanwezig is in een concentratie boven de streefwaarde van de toetsingstabel uit de circulaire "Circulaire bodemsanering 2009, Staatscourant nr. 6563 3 april 2012", wordt de hypothese aangenomen.

3.2 Asbest

Bij het vooronderzoek zijn geen gegevens naar voren gekomen die kunnen duiden op de aanwezigheid van asbest op of in de bodem van de onderzoekslocatie.

Teneinde een uitspraak te kunnen doen over de concentratie aan asbest kan een asbestonderzoek uitgevoerd worden conform de NEN 5707 (bodem) en/of NEN 5897 (granulaten). Asbest is in dit onderzoek verder niet beschouwd.

Wel wordt tijdens de veldwerkzaamheden gelet op het voorkomen van asbestverdachte materialen, in het opgeboorde materiaal en op de bodem van de onderzoekslocatie.

4 ONDERZOEKSOPZET

4.1 Algemeen

De onderzoekslocatie heeft een oppervlakte van circa 13.918 m². Het aantal boringen per laag, het aantal peilbuizen en het aantal te analyseren grond- en grondwatermonsters is omschreven in de NEN 5740 en is afhankelijk van de oppervlakte en eventuele verdachte (deel)locaties.

4.2 Boor- en analysefrequentie

De veldwerkzaamheden worden uitgevoerd conform de beoordelingsrichtlijn BRL-SIKB 2000 veldwerk voor milieuhygiënisch bodemonderzoek, Milieutechniek Rouwmaat Groenlo B.V. is hiervoor gecertificeerd. Het veldwerk is uitgevoerd volgens de van toepassing zijnde normen die in bijlage 7 staan vermeld.

In de onderstaande tabel is de onderzoeksopzet weergegeven.

Locatie	Aantal boringen (excl. peilbuizen)	Aantal peilbuizen	Analyses grond
Vetafscheider	2 tot ± 250 cm-mv	geen	1 minerale olie
Overig terrein	17 tot ± 50 cm-mv 6 tot ± 200 cm-mv	geen	5 AS3000-pakketten grond

Standaardpakket grondmonsters:

- Lutum en organische stof (volgens AS3010)(bovengrond en optioneel in de ondergrond)
- Zware metalen (Ba, Cd, Co, Cu, Hg, Pb, Mo, Ni, Zn) (volgens AS3010)
- PCB's (volgens AS3010 en AS3020)
- Polycyclische Aromatische Koolwaterstoffen (10 PAK uit Leidraad Bodembescherming, volgens AS3010)
- Minerale olie (C10-40) (volgens AS3010)

De boringen worden in trajecten van maximaal 50 cm bemonsterd, of anders afhankelijk van de veldwaarnemingen.

De analyses voor milieuhygiënisch bodemonderzoek zullen worden uitgevoerd volgens het accreditatieschema AS3000. De AS3000 is een richtlijn waarin de kwaliteitseisen voor laboratoria zijn vastgelegd voor al het milieuhygiënisch bodemonderzoek. AS3000 vormt één van de centrale instrumenten voor bodemonderzoek in het kader van de nieuwe Regeling Bodemkwaliteit van het ministerie voor Volksgezondheid, Ruimtelijke Ordening en Milieu. Alleen analysecertificaten van AS3000 erkende laboratoria worden dan nog geaccepteerd. Milieutechniek Rouwmaat Groenlo bv besteedt haar analyses uit aan een RVA-gecertificeerd laboratorium, welke de AS3000 erkenning in haar bezit heeft.

Het grondwater bevindt zich op een grotere diepte dan 5 m-mv. Conform de NEN 5740 is derhalve geen grondwateronderzoek uitgevoerd.

5 RESULTATEN

5.1 Toetsingskader

De analyseresultaten van de onderzochte monsters worden vergeleken met de waarden van de toetsingstabel uit de "Circulaire bodemsanering 2009, Staatscourant nr. Staatscourant nr. 6563 3 april 2012".

De in deze tabel genoemde toetsingswaarden hebben de volgende betekenis:

achtergrond-/streefwaarde	= referentiewaarde
toetsingswaarde	= toetsingswaarde voor nader onderzoek ($\frac{1}{2}(S- + I- \text{ waarde})$)
interventiewaarde	= toetsingswaarde voor sanering of saneringsonderzoek

De streef-, toetsings- en interventiewaarden voor een aantal stoffen in de grond zijn afhankelijk van het gehalte aan organische stof en lutum. De referentiewaarden voor grond zijn daar waar mogelijk berekend met een door het laboratorium bepaald percentage lutum en organische stof. De bepaling van het gehalte aan lutum en organische stof kan achterwege blijven als voor toepassing van de bodemtypecorrectie wordt gerekend met de laagste percentages aan lutum en organische stof (voor beide 2%).

Voor de beoordeling van de verontreinigingssituatie wordt behalve met de toetsingstabel, ook rekening gehouden met de zintuiglijke waarnemingen en eventueel met het gebruik van de bodem.

Bij de beoordeling worden de volgende termen toegepast:

kleiner dan de achtergrond-/streefwaarde	= niet verontreinigd
tussen achtergrond-/streefwaarde en toetsingswaarde	= licht verontreinigd
tussen toetsingswaarde en interventiewaarde	= matig verontreinigd
groter dan de interventiewaarde	= sterk verontreinigd

De locatie wordt als verontreinigd beschouwd, indien in een (meng)monster stoffen aanwezig zijn in een concentratie hoger dan de streefwaarde. Overschrijding van de toetsingswaarde houdt in dat er een vermoeden van ernstige bodemverontreiniging bestaat en dat een nader onderzoek moet worden uitgevoerd. Als voor tenminste één stof de gemiddelde concentratie van minimaal 25 m³ grond of 100 m³ grondwater hoger is dan de interventiewaarde is het vermoeden van ernstige bodemverontreiniging bevestigd.

5.2 Verrichte werkzaamheden

De veldwerkzaamheden zijn door Milieutechniek Rouwmaat Groenlo bv (Dhr. T. Huls) uitgevoerd op 13 juni 2013. In de volgende tabel zijn de verrichte werkzaamheden weergegeven:

Locatie	Aantal boringen (excl. peilbuizen)	Aantal peilbuizen
Vetafscheider	2 boringen (24, 25) tot ± 250 cm-mv	geen
Overig terrein	17 boringen (1, 2, 4, 5, 6, 7, 8, 10, 11, 12, 14, 15, 16, 18, 20, 21, 23) tot ± 50 cm-mv 6 boringen (3, 9, 13, 17, 19, 22) tot ± 200 cm-mv	geen

Op de tekening in bijlage 1c staan de diverse boringen weergegeven. De boorbeschrijvingen staan beschreven in bijlage 2.

Het opgeboorde materiaal is beoordeeld op korrelgrootte (=textuur), kleur, geur en andere bijzonderheden. De eventuele aanwezigheid van olie is aan de hand van een afwijkende bodemkleur (veelal blauwgrijs) en oliegeur beoordeeld. Bovendien is de grond ondergedompeld in water. Indien er een oliefilm op het water ontstaat, kan aan de hand van de dikte en de kleurschakering van de oliefilm het olieproduct indicatief beoordeeld worden. Deze test wordt een oliewaterreactie genoemd. De geur, kleur en de oliewaterreactie geven samen een indruk van de mate en soort olieverontreiniging.

5.3 Locale bodemopbouw

De bovengrond bestaat overwegend uit donkerbruin, matig fijn zand. Daaronder bestaat de ondergrond overwegend uit lichtbruin, matig fijn zand. De complete omschrijvingen van de boorprofielen staan vermeld in bijlage 2.

5.4 Zintuiglijke waargenomen bijzonderheden

Zintuiglijk zijn er geen afwijkingen waargenomen. Tevens is gelet op het voorkomen van asbest. Visueel is op de bodem en in het opgeboorde materiaal geen asbestverdacht materiaal waargenomen. Teneinde een uitspraak te

kunnen doen over de concentratie aan asbest kan een asbestonderzoek uitgevoerd worden conform de NEN 5707 (bodem) en/of NEN 5897 (granulaten). Asbest is in dit onderzoek verder niet beschouwd.

5.5 Metingen watermonstername

Het grondwater bevindt zich op een grotere diepte dan 5 m-mv. Conform de NEN 5740 is derhalve geen grondwateronderzoek uitgevoerd.

5.6 Samenstelling (meng)monsters en chemische analyses

Op basis van de zintuiglijke waarnemingen zijn (meng)monsters samengesteld van de grond. Bij het samenstellen van mengmonsters bedraagt de laagdikte waarover wordt gemengd in principe 0,5 meter; alleen bij een gelijke bodemkarakteristiek kunnen monsters worden gemengd over een grotere laagdikte. Verschillende grondsoorten (bijvoorbeeld klei, zand en veen) mogen niet worden vermengd.

In onderstaande tabel zijn de verschillende (meng)monsters en de uitgevoerde analyses weergegeven.

Locatie	Monster	Samenstelling	Traject (cm-mv)	Analyse
Vetafscheider	M1	24-3, 24-4, 25-3, 25-4	100-200	minerale olie
Overig terrein	M2	1-1, 2-1, 3-1, 4-1, 5-1, 6-1, 7-1, 8-1	0-50	AS3000-pakket grond
	M3	9-1, 10-1, 11-1, 12-1, 13-1, 14-1, 15-1	0-50	AS3000-pakket grond
	M4	16-1, 17-1, 18-1, 19-1, 20-1, 21-1, 22-1, 23-1	0-50	AS3000-pakket grond
	M5	3-2, 3-3, 3-4, 9-2, 9-3, 13-2, 13-3, 13-4	50-200	AS3000-pakket grond
	M6	17-2, 17-3, 17-4, 19-2, 19-3, 19-4, 22-2, 22-3, 22-4	50-200	AS3000-pakket grond

Motivatie:

M1 is samengesteld uit de individuele grondmonsters van de ondergrond t.p.v. de vetafscheider.

M1 t/m M4 zijn samengesteld uit de individuele grondmonsters van de bovengrond.

M5 en M6 zijn samengesteld uit de individuele grondmonsters van de ondergrond.

5.7 Analyseresultaten

In bijlage 3 zijn de analyserapporten van de grond opgenomen. De toetsingstabellen van de analyseresultaten zijn weergegeven in bijlage 4. Indien een "kleiner dan (< en <d)" teken vermeld staat bij de uitslag van een analyse, is de aangetroffen waarde kleiner dan de detectiegrens van het analysetoestel.

In de onderstaande tabellen worden de geanalyseerde concentraties aangegeven. De achtergrond-, toetsings- en interventiewaarden van de grond hebben betrekking op een bodem met bepaalde organische stof- en lutumpercentages zoals deze in de tabellen zijn gepresenteerd.

Grondmonster	
Verbinding	M1 (mg/kg.ds)
Organische stof (% d.s.)	0,8
Lutum (% d.s.)	3,7
Droge stof	
Droge stof (% d.s.)	92,9
Minerale olie	
Minerale olie C10-C12	9,2
Minerale olie C12-C16	<5 -
Minerale olie C16-C21	<6 -
Minerale olie C21-C30	<12 -
Minerale olie C30-C35	<6 -
Minerale olie C35-C40	<6 -
Minerale olie totaal	<38 -

M1: 24-3, 24-4, 25-3, 25-4 (100-200 cm-mv)

Betekenis van de tekens en afkortingen:

Blanco: geen toetsingswaarde vastgesteld, i: indicatieve norm, !: overschrijding echter niet alle normen bekend, -*: separate gehalten zijn onder achtergrondwaarde of detectiegrens, -: onder achtergrondwaarde of detectiegrens, +: tussen achtergrondwaarde en ½(AW+I), ++: tussen ½(AW+I) en interventiewaarde, +++: boven interventiewaarde, n.b.: niet bepaald.

Verbinding	Grondmonsters			
	M2 (mg/kg.ds)	M3 (mg/kg.ds)	M4 (mg/kg.ds)	M5 (mg/kg.ds)
Organische stof (% d.s.)	2,9	2,1	3,9	0,8
Lutum (% d.s.)	2,4	2,6	3	2
Droge stof				
Droge stof (% d.s.)	91,8	92	91,9	93,5
Metalen				
Barium	19	<15 -	17	<15 -
Cadmium	<0,17 -	<0,17 -	0,2 -	<0,17 -
Kobalt	<4,3 -	<4,3 -	<4,3 -	<4,3 -
Koper	8,8 -	5,4 -	8,2 -	<5 -
Kwik	0,093 -	<0,05 -	0,052 -	<0,05 -
Lood	22 -	14 -	21 -	<13 -
Molybdeen	<1,5 -	<1,5 -	<1,5 -	<1,5 -
Nikkel	4,6 -	4,6 -	4,9 -	6,8 -
Zink	22 -	<17 -	22 -	<17 -
PAK				
Naftaleen	<0,05 -	<0,05 -	<0,05 -	<0,05 -
Anthraceen	<0,05 -	<0,05 -	<0,05 -	<0,05 -
Fenanthreen	0,069	<0,05 -	<0,05 -	<0,05 -
Fluorantheen	0,12	<0,05 -	0,095	<0,05 -
Benzo(a)anthraceen	0,055	<0,05 -	<0,05 -	<0,05 -
Chryseen	0,076	<0,05 -	0,067	<0,05 -
Benzo(a)pyreen	0,061	<0,05 -	<0,05 -	<0,05 -
Benzo(g,h,i)peryleen	0,055	<0,05 -	<0,05 -	<0,05 -
Benzo(k)fluorantheen	<0,05 -	<0,05 -	<0,05 -	<0,05 -
Indeno-(1,2,3-c,d)pyreen	0,056	<0,05 -	<0,05 -	<0,05 -
PAK (10) (0.7 factor)	0,6 -	0,35 -	0,44 -	0,35 -
Polychloorbifenylen (PCB)				
PCB 52	<0,001 -	<0,001 -	<0,001 -	<0,001 -
PCB 28	<0,001 -	<0,001 -	<0,001 -	<0,001 -
PCB 101	0,0015	<0,001 -	<0,001 -	<0,001 -
PCB 118	0,0011	<0,001 -	<0,001 -	<0,001 -
PCB 138	0,0016	0,0013	0,001	<0,001 -
PCB 153	0,0016	0,0016	0,001	<0,001 -
PCB 180	0,0012	0,0011	<0,001 -	<0,001 -
PCB (7) (som, 0.7 factor)	0,0084 +	0,0068 +	0,0055 -	0,0049 -*
Minerale olie				
Minerale olie C10-C12	6,3	<3 -	6	11
Minerale olie C12-C16	<5 -	<5 -	<5 -	<5 -
Minerale olie C16-C21	<6 -	<6 -	<6 -	<6 -
Minerale olie C21-C30	<12 -	<12 -	<12 -	<12 -
Minerale olie C30-C35	<6 -	<6 -	<6 -	<6 -
Minerale olie C35-C40	<6 -	<6 -	<6 -	<6 -
Minerale olie totaal	<38 -	<38 -	<38 -	<38 -

M2: 1-1, 2-1, 3-1, 4-1, 5-1, 6-1, 7-1, 8-1 (0-50 cm-mv)

M3: 9-1, 10-1, 11-1, 12-1, 13-1, 14-1, 15-1 (0-50 cm-mv)

M4: 16-1, 17-1, 18-1, 19-1, 20-1, 21-1, 22-1, 23-1 (0-50 cm-mv)

M5: 3-2, 3-3, 3-4, 9-2, 9-3, 13-2, 13-3, 13-4 (50-200 cm-mv)

Betekenis van de tekens en afkortingen:

Blanco: geen toetsingswaarde vastgesteld, i: indicatieve norm, !: overschrijding echter niet alle normen bekend,

-*: separate gehalten zijn onder achtergrondwaarde of detectiegrens,

-: onder achtergrondwaarde of detectiegrens, +: tussen achtergrondwaarde en $\frac{1}{2}(AW+I)$,

++: tussen $\frac{1}{2}(AW+I)$ en interventiewaarde, +++: boven interventiewaarde, n.b.: niet bepaald.

Grondmonster	
Verbinding	M6 (mg/kg.ds)
Organische stof (% d.s.)	1,7
Lutum (% d.s.)	2,6
Droge stof	
Droge stof (% d.s.)	90,8
Metalen	
Barium	18
Cadmium	<0,17 -
Kobalt	<4,3 -
Koper	6,4 -
Kwik	<0,05 -
Lood	<13 -
Molybdeen	<1,5 -
Nikkel	5 -
Zink	<17 -
PAK	
Naftaleen	<0,05 -
Anthraceen	<0,05 -
Fenanthreen	<0,05 -
Fluorantheen	<0,05 -
Benzo(a)anthraceen	<0,05 -
Chryseen	<0,05 -
Benzo(a)pyreen	<0,05 -
Benzo(g,h,i)peryleen	<0,05 -
Benzo(k)fluorantheen	<0,05 -
Indeno-(1,2,3-c,d)pyreen	<0,05 -
PAK (10) (0.7 factor)	0,35 -
Polychloorbifenylen (PCB)	
PCB 52	<0,001 -
PCB 28	<0,001 -
PCB 101	<0,001 -
PCB 118	<0,001 -
PCB 138	<0,001 -
PCB 153	<0,001 -
PCB 180	<0,001 -
PCB (7) (som, 0.7 factor)	0,0049 -*
Minerale olie	
Minerale olie C10-C12	<3 -
Minerale olie C12-C16	<5 -
Minerale olie C16-C21	<6 -
Minerale olie C21-C30	<12 -
Minerale olie C30-C35	6,8
Minerale olie C35-C40	<6 -
Minerale olie totaal	<38 -

M6: 17-2, 17-3, 17-4, 19-2, 19-3, 19-4, 22-2, 22-3, 22-4 (50-200 cm-mv)

Betekenis van de tekens en afkortingen:

Blanco: geen toetsingswaarde vastgesteld, i: indicatieve norm, !: overschrijding echter niet alle normen bekend, -*: separate gehalten zijn onder achtergrondwaarde of detectiegrens, -: onder achtergrondwaarde of detectiegrens, +: tussen achtergrondwaarde en ½(AW+I), ++: tussen ½(AW+I) en interventiewaarde, +++: boven interventiewaarde, n.b.: niet bepaald.

5.8 Interpretatie analyseresultaten

Uit de analyseresultaten met betrekking tot de grond blijkt dat:

- grondmengmonster M2 en M3 licht verontreinigd zijn met PCB.

In het grondmengmonsters M1, M4, M5 en M6 zijn geen van de onderzochte stoffen aangetroffen in een concentratie boven de achtergrondwaarde of de detectiegrens van de desbetreffende stof.

6 CONCLUSIES EN AANBEVELINGEN

6.1 Algemeen

In opdracht van Gemeente Aalten heeft Milieutechniek Rouwmaat Groenlo bv op 13 juni 2013 een verkennend bodemonderzoek verricht ter plaatse van het perceel aan het Hoge Veld 2-26 te Aalten (gemeente Aalten). Aanleiding voor het bodemonderzoek zijn een eigendomsoverdracht. Doel van dit onderzoek is om de algemene bodemkwaliteit te bepalen ter plaatse van de onderzoekslocatie, waarmee bekeken kan worden in hoeverre deze bodemkwaliteit een belemmering kan vormen voor het beoogde gebruik en/of de voorgenomen ontwikkelingen.

6.2 Verwachtingspatroon

Dit onderzoek is gebaseerd op de NEN 5740, die onderscheid maakt in verdachte en niet verdachte locaties. De volgende deellocaties zijn onderscheiden:

Vetafscheider:	Verdachte stoffen zijn minerale olie
Overig terrein:	De rest van de locatie kan op basis van het vooronderzoek als niet-verdacht worden beschouwd.

Bij het vooronderzoek zijn geen gegevens naar voren gekomen die kunnen duiden op de aanwezigheid van asbest op of in de bodem van de onderzoekslocatie.

Teneinde een uitspraak te kunnen doen over de concentratie aan asbest kan een asbestonderzoek uitgevoerd worden conform de NEN 5707 (bodem) en/of NEN 5897 (granulaten). Asbest is in dit onderzoek verder niet beschouwd.

Het grondwater bevindt zich op een grotere diepte dan 5 m-mv. Conform de NEN 5740 is derhalve geen grondwateronderzoek uitgevoerd.

6.3 Resultaten

De bovengrond bestaat overwegend uit donkerbruin, matig fijn zand. Daaronder bestaat de ondergrond overwegend uit lichtbruin, matig fijn zand. Tijdens de veldwerkzaamheden is gelet op het voorkomen van asbest. Visueel is op de bodem en in het opgeboorde materiaal geen asbestverdacht materiaal waargenomen.

Vetafscheider

Zintuiglijk zijn er geen afwijkingen waargenomen. Op basis van de analyseresultaten is geen van de onderzochte componenten in grond aangetoond in concentraties boven de achtergrondwaarde en/of detectiegrens. De hypothese "De deellocatie is verdacht verontreinigd te zijn met minerale olie" dient verworpen te worden. Op basis van de onderzoeksresultaten is een nader onderzoek niet noodzakelijk.

Overig terrein

Zintuiglijk zijn er geen afwijkingen waargenomen.

Op basis van de analyseresultaten kan geconcludeerd worden dat:

- de bovengrond plaatselijk licht verontreinigd is met PCB;
- in de ondergrond zijn geen van de onderzochte stoffen aangetroffen in een concentratie boven de achtergrondwaarde of de detectiegrens van de desbetreffende stof.

De PCB verontreiniging is waarschijnlijk gerelateerd aan het gebruik van bestrijdingsmiddelen op het terrein. De aangetroffen waarde overschrijdt het criterium voor een nader onderzoek niet.

De hypothese "De rest van de locatie is onverdacht" dient grotendeels aangenomen te worden.

6.4 Slotconclusie en aanbevelingen

Op basis van de onderzoeksresultaten bestaat er ons inziens op grond van de milieuhygiënische kwaliteit van de bodem geen bezwaar voor het toekomstige gebruik van het terrein.

Eventueel vrijkomende grond kan niet zondermeer in het grondverkeer worden opgenomen. Mocht de grond naar elders worden getransporteerd, dient te worden nagegaan in hoeverre de kwaliteit van de af te voeren grond overeenstemt met de verwerkingsmogelijkheden die voor de betreffende stort- c.q. hergebruikslocatie gelden. Deze zijn geformuleerd in het Besluit bodemkwaliteit. Aanbevolen wordt dan ook de eindverwerkingslocatie in overleg met het bevoegd gezag vast te stellen. Mocht grondwater onttrokken worden t.b.v. bemaling, dient bekeken te worden in hoeverre de grondwaterkwaliteit de lozingsnormen overschrijdt. Ondanks de zorgvuldigheid waarmee het onderzoek is uitgevoerd, is het altijd mogelijk dat eventueel lokaal voorkomende verontreinigingen niet zijn ontdekt.

BIJLAGE 1^A

TOPOGRAFISCHE KAART



Deze kaart is noordgericht.

Schaal 1: 12500

 Hier bevindt zich Kadastraal object AALTEN K 14
Hoge Veld 2, 7122 ZR AALTEN

© De auteursrechten en databankenrechten zijn voorbehouden aan de Topografische Dienst Kadaster.



<p>bebouwd gebied</p> <p>a huizenblok, groot gebouw b huizen c hoogbouw d kas</p> <p>wegen</p> <p>autosnelweg hoofdweg met gescheiden rijbanen hoofdweg regionale weg met gescheiden rijbanen regionale weg lokale weg met gescheiden rijbanen lokale weg weg met loose of slechte verharding onverharde weg straat/overige weg wandelgebied fietspad pad, voetpad weg in aanleg weg in ontwerp</p> <p>viaduct tunnel vaste brug bewegbare brug brug op pijlers</p>	<p>spoorwegen</p> <p>spoorweg: enkelspoor spoorweg: dubbelspoor spoorweg: driesporig spoorweg: viersporig a station b laadperron tram a metro bovengronds b metrostation</p> <p>hydrografie</p> <p>waterloop: smaller dan 3 m waterloop: 3-6 m breed waterloop: breder dan 6 m</p> <p>a schutsluis b brug c vonder d koedam a grondduiker b stuw c duiker d sluis</p> <p>bodemgebruik</p> <p>a weide met sloten b bouwland met greppels c boomgaard d fruitkwekerij e boomkwekerij f weide met populieren g loofbos h naaldbos i gemengd bos j griend k heide l zand m dras en riet n heg en houtwal</p>	<p>overige symbolen</p> <p>a kerk, moskee b toren, hoge koepel c kerk, moskee met toren d markant object e watertoren f vuurtoren</p> <p>a gemeentehuis b postkantoor c politiebureau d wegwijzer a kapel b kruis c vlampijp d telescoop a windmolen b watermolen c windmolentje d windturbine a olijepompinstallatie b seinmast c zendmast a hunebed b monument c poldergemaal a begraafplaats b boom c paal d opslagtank a kampeerterrain b sportcomplex c ziekenhuis schietbaan afrastrering hoogspanningsleiding met mast muur geluidswering</p>
---	---	---

BIJLAGE 1^B

KADASTRALE KAART MET GEGEVENS

Uittreksel Kadastrale Kaart





<p>12345 Perceelnummer</p> <p>25 Huisnummer</p> <p>— Vastgestelde kadastrale grens</p> <p>— Voorlopige kadastrale grens</p> <p>— Administratieve kadastrale grens</p> <p>— Bebouwing</p> <p>— Overige topografie</p> <p>Voor een eensluidend uittreksel, Apeldoorn, 6 juni 2013 De bewaarder van het kadaster en de openbare registers</p>	<p>Schaal 1:1000</p> <p>Kadastrale gemeente AALTEN</p> <p>Sectie K</p> <p>Perceel 14</p> <p>Aan dit uittreksel kunnen geen betrouwbare maten worden ontleend. De Dienst voor het kadaster en de openbare registers behoudt zich de intellectuele eigendomsrechten voor, waaronder het auteursrecht en het databankenrecht.</p>	
--	--	--

BIJLAGE 1^c

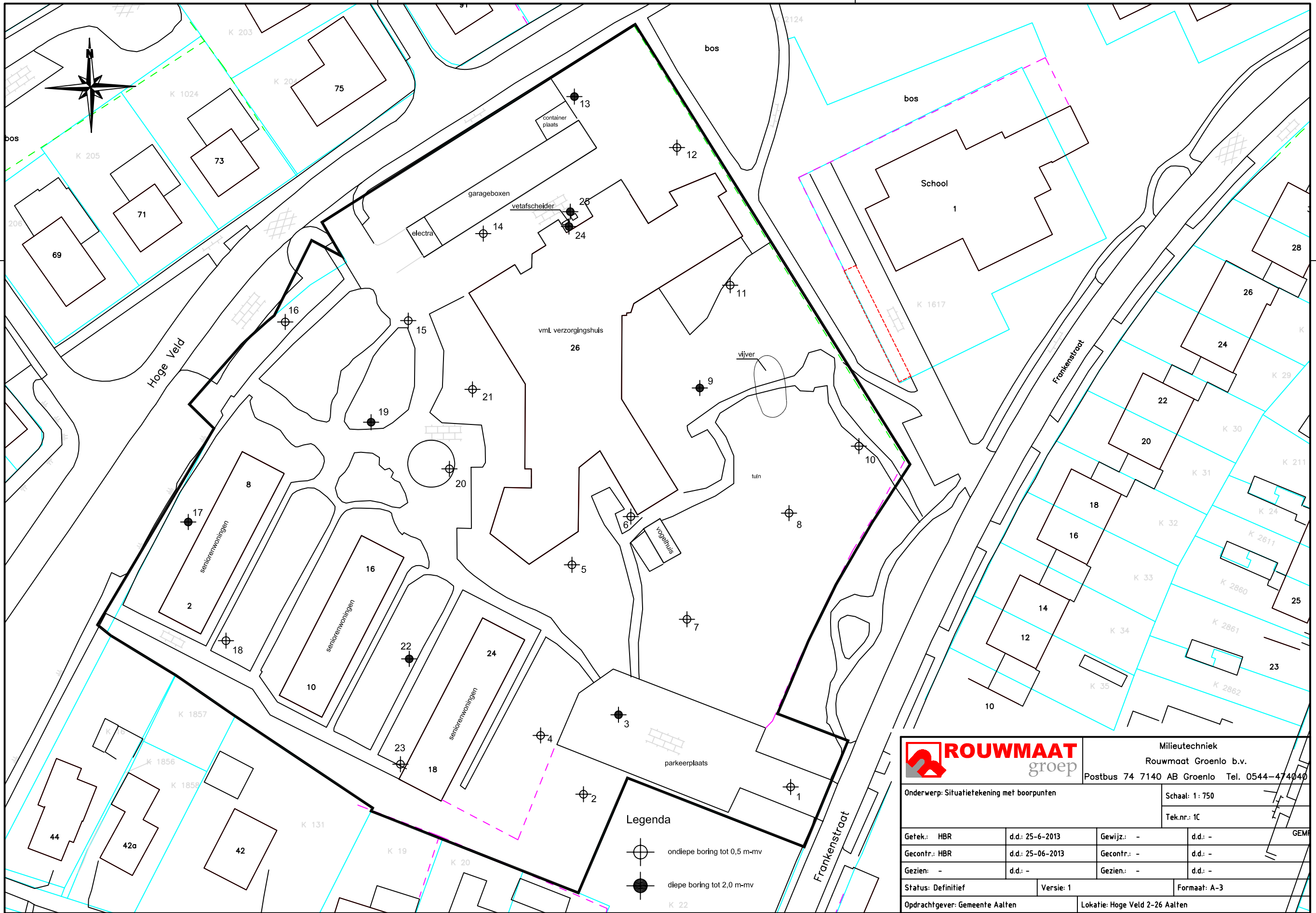
SITUATIETEKENING MET MONSTERNAMEPUNTEN



Legenda















-  ondiepe boring tot 0,5 m-mv
-  diepe boring tot 2,0 m-mv

		Milieutechniek Rouwmaat Groenlo b.v. Postbus 74 7140 AB Groenlo Tel. 0544-474040	
		Onderwerp: Situatiekening met boorpunten	
		Schaal: 1 : 750 Tek.nr.: 1C	
Getek.: HBR	d.d.: 25-6-2013	Gewijz.: -	d.d.: -
Gecontr.: HBR	d.d.: 25-06-2013	Gecontr.: -	d.d.: -
Gezien: -	d.d.: -	Gezien: -	d.d.: -
Status: Definitief		Versie: 1	Formaat: A-3
Opdrachtgever: Gemeente Aalten		Lokatie: Hoge Veld 2-26 Aalten	

BIJLAGE 2

BOORBESCHRIJVINGEN

Betekenis van afkortingen

G/g	: grind/grindig		O/o	: Olie		Blinde buis	:	
Z/z	: zand/zandig		P/p	: Puin				
L/s	: leem/siltig		T/t	: Stoeptegels		Filter	:	
K/k	: klei/kleilig					Grondwaterst.	:	
V/h	: veen/humeus							
m	: mineraal arm							
	Overig							
			Ongeroerd monster	:		Geroerd monster	:	

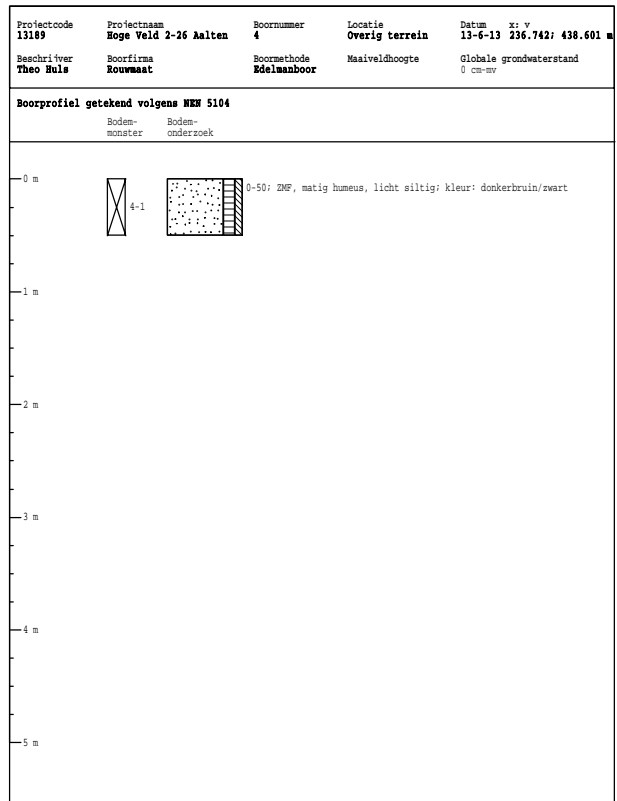
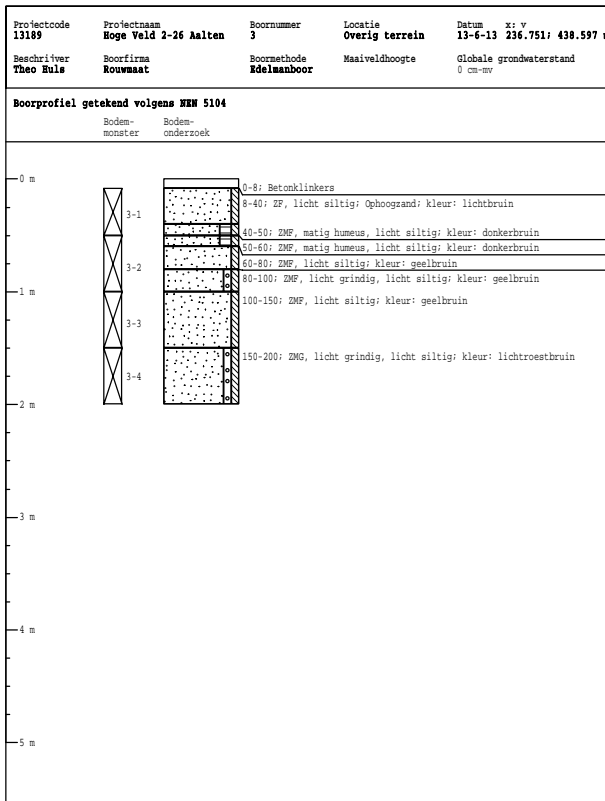
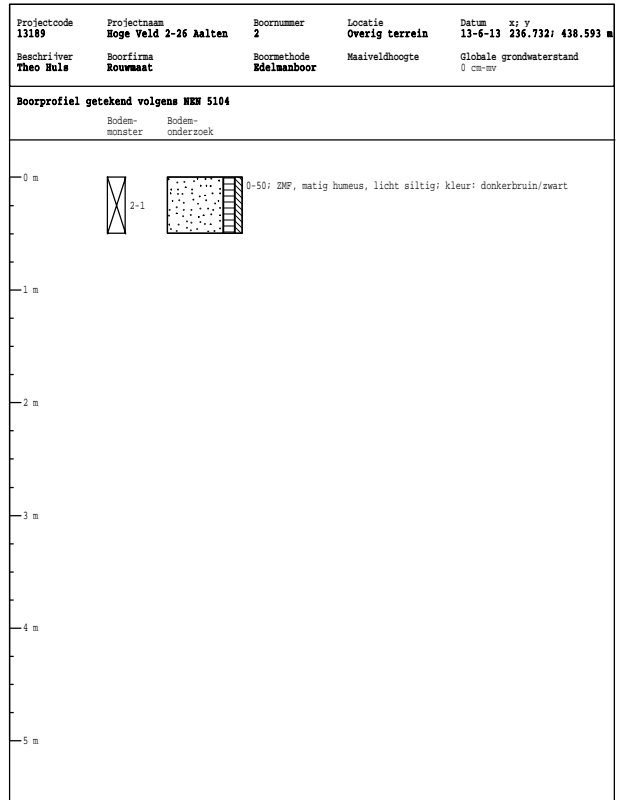
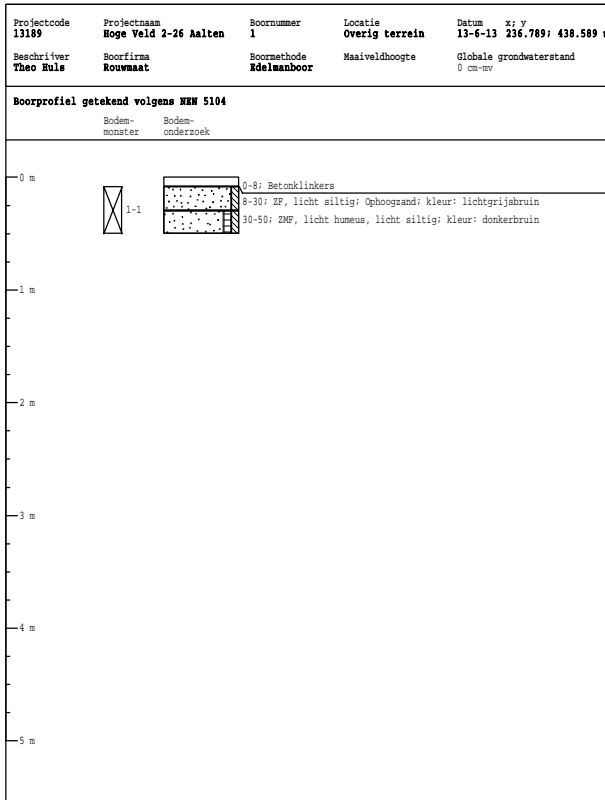

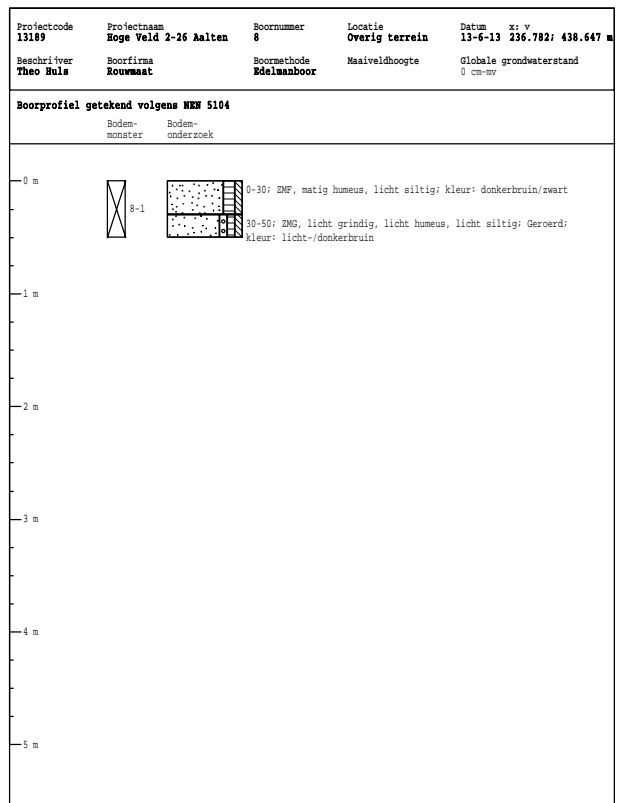
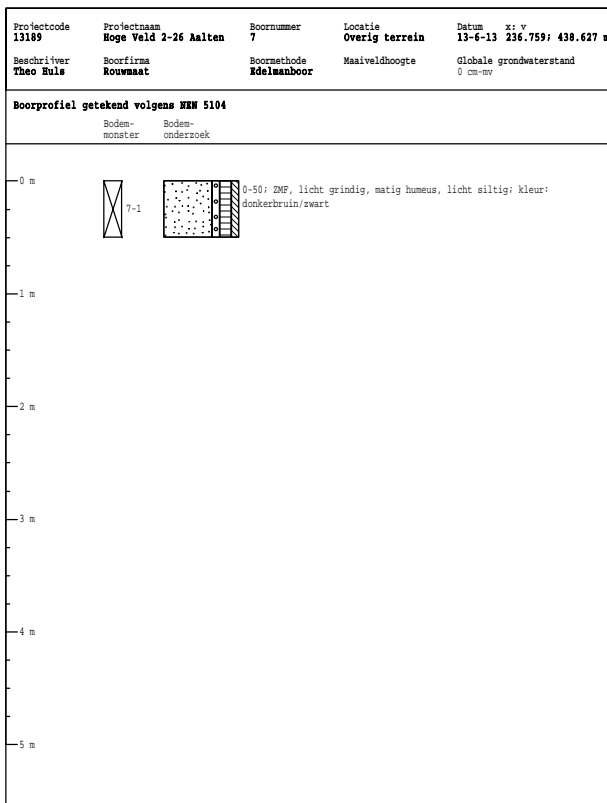
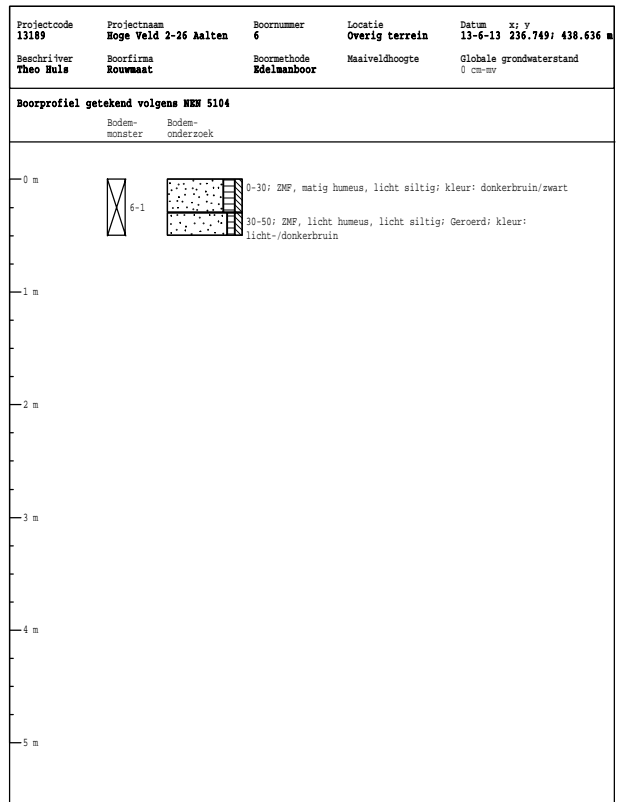
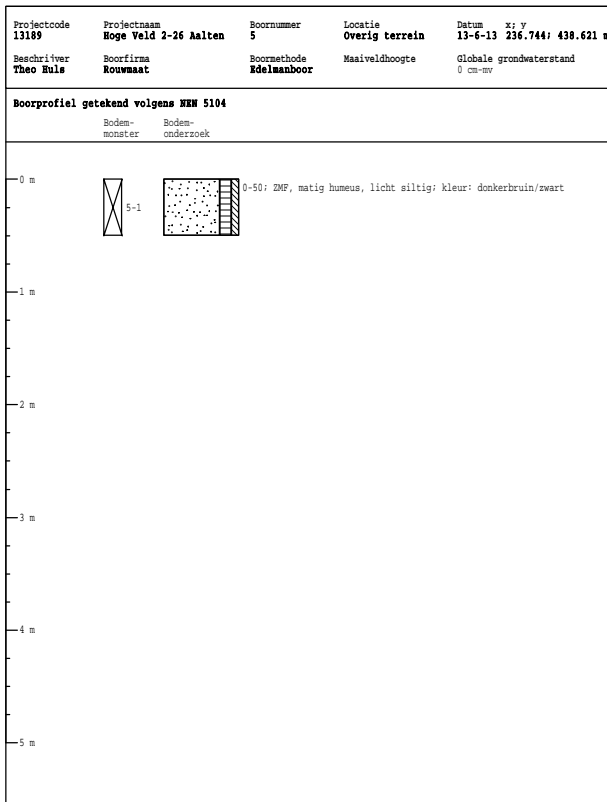

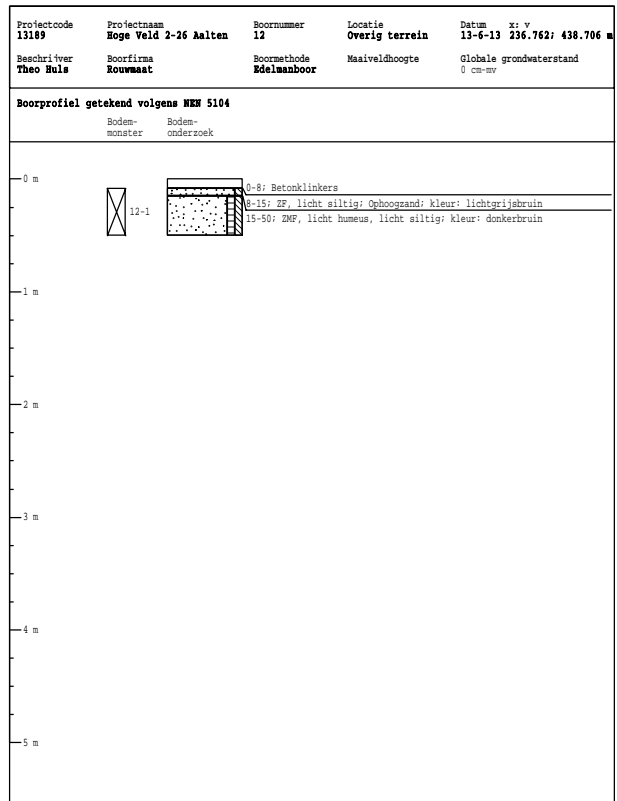
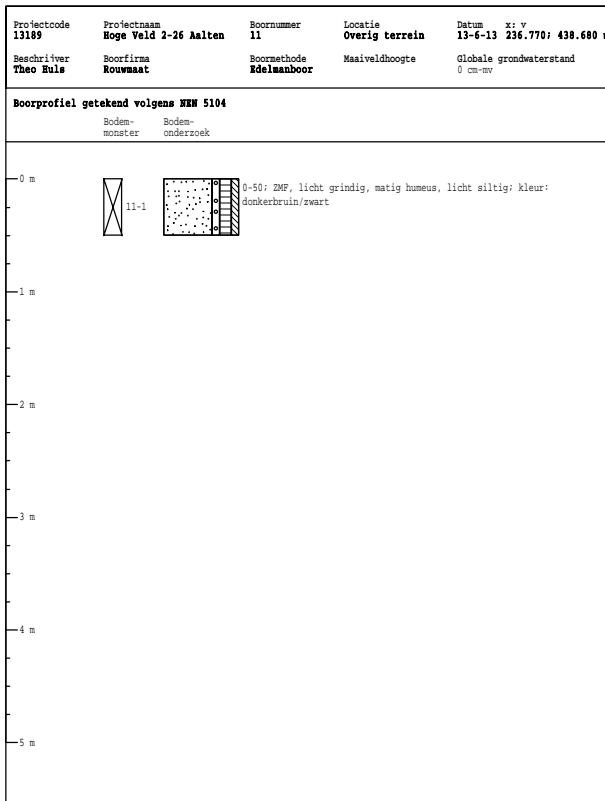
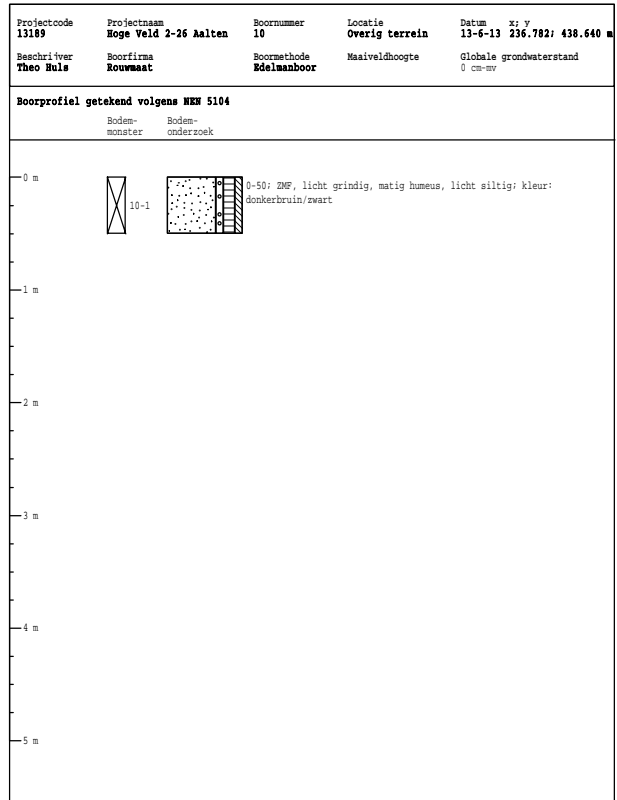
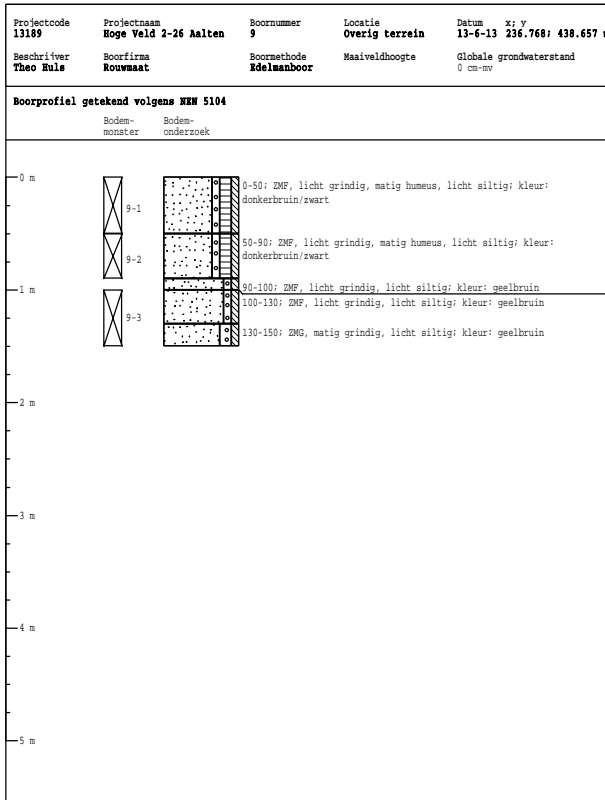

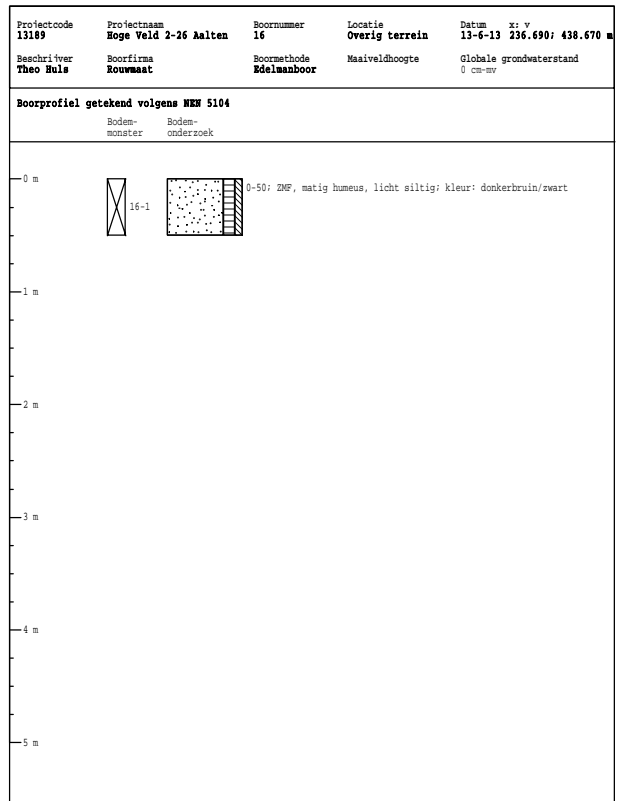
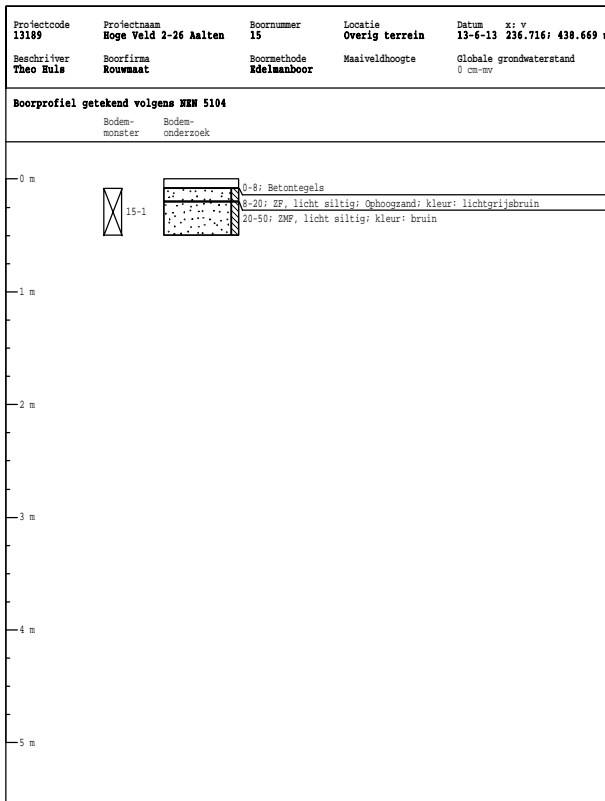
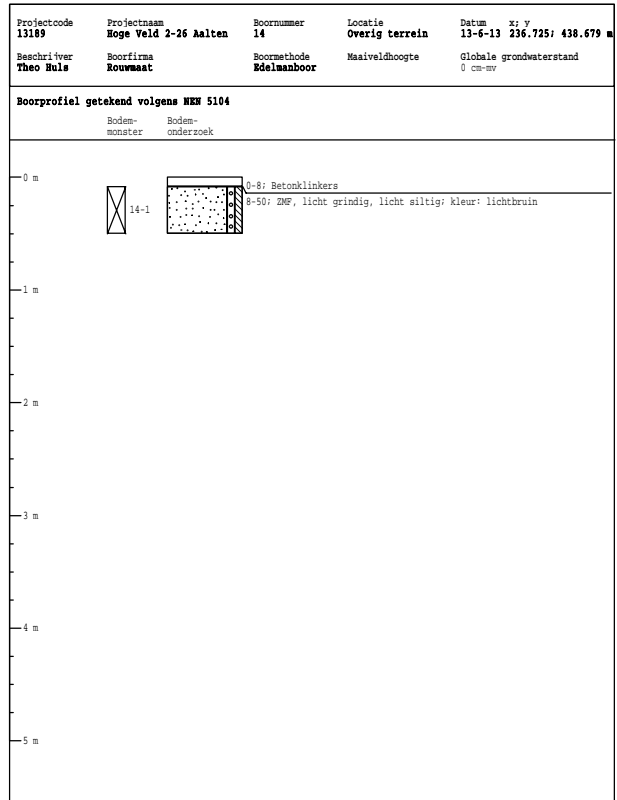
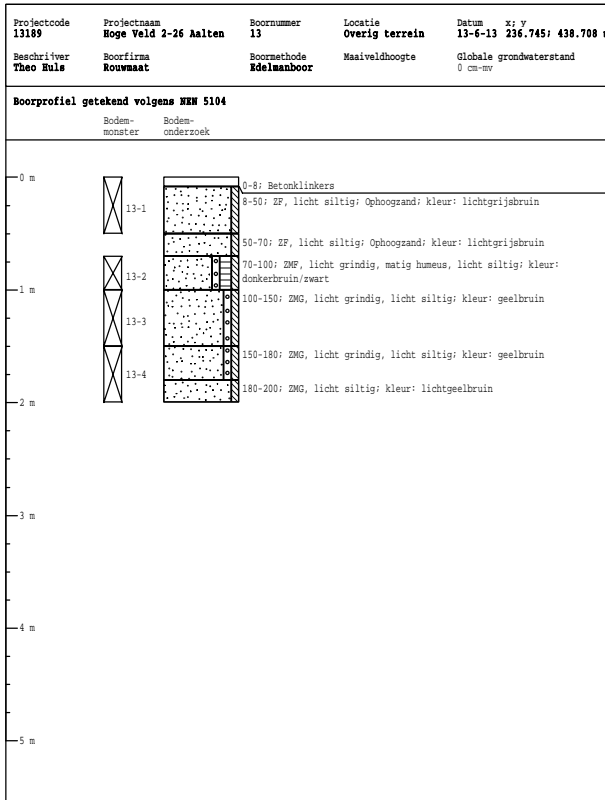

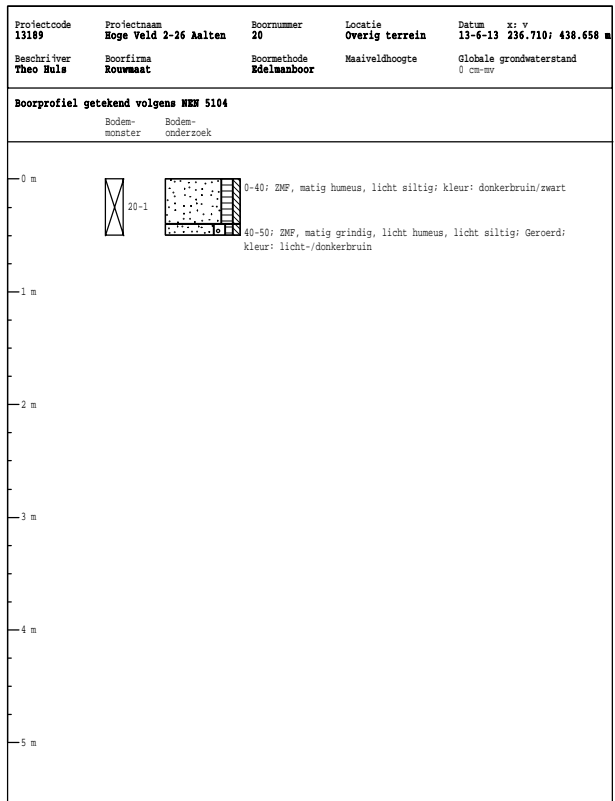
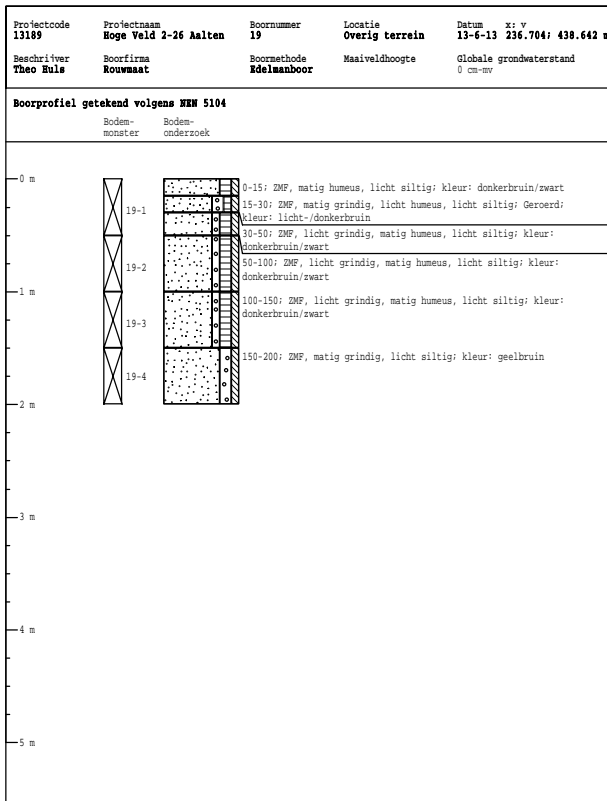
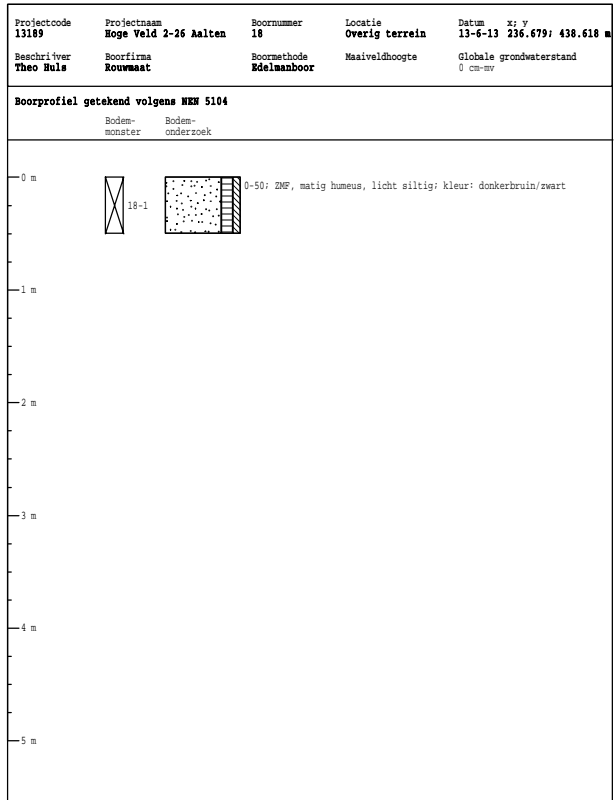
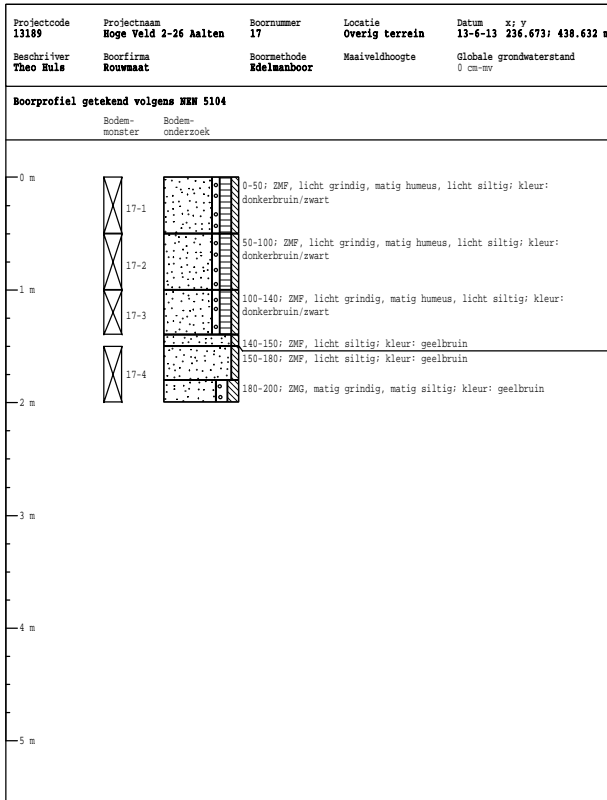

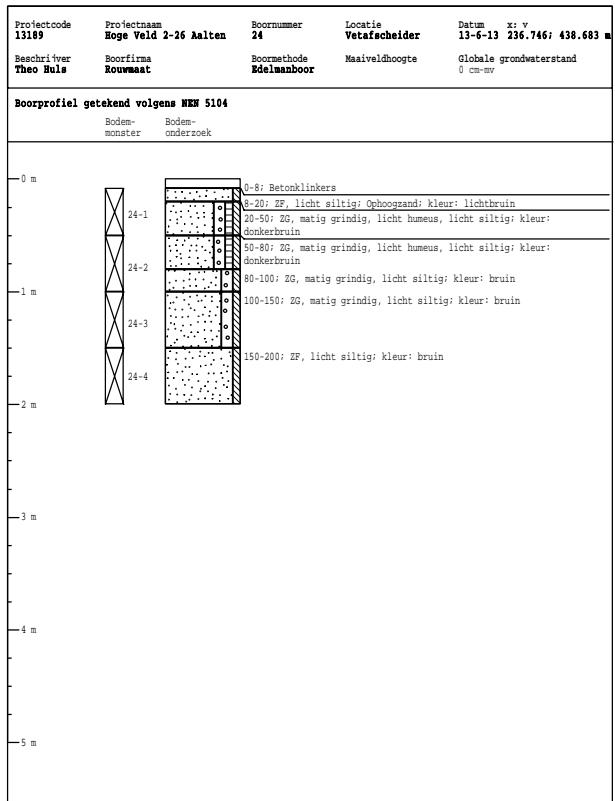
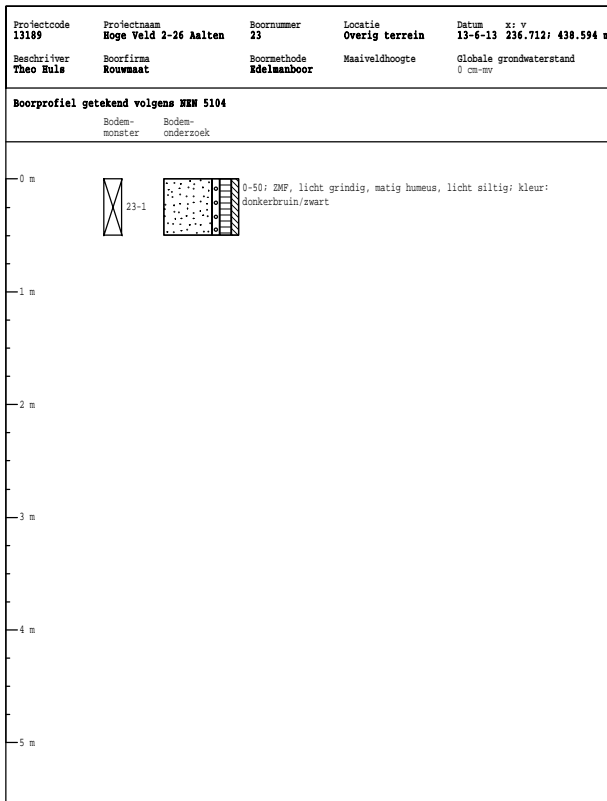
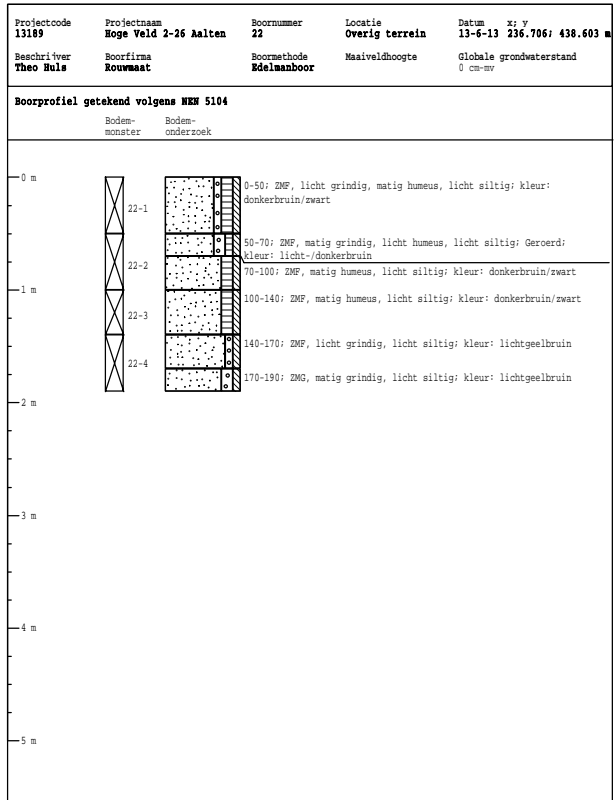
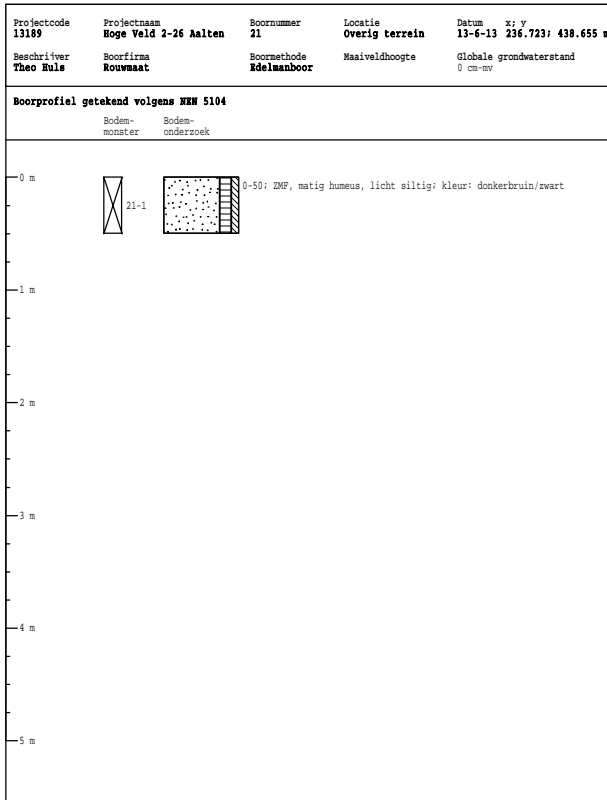

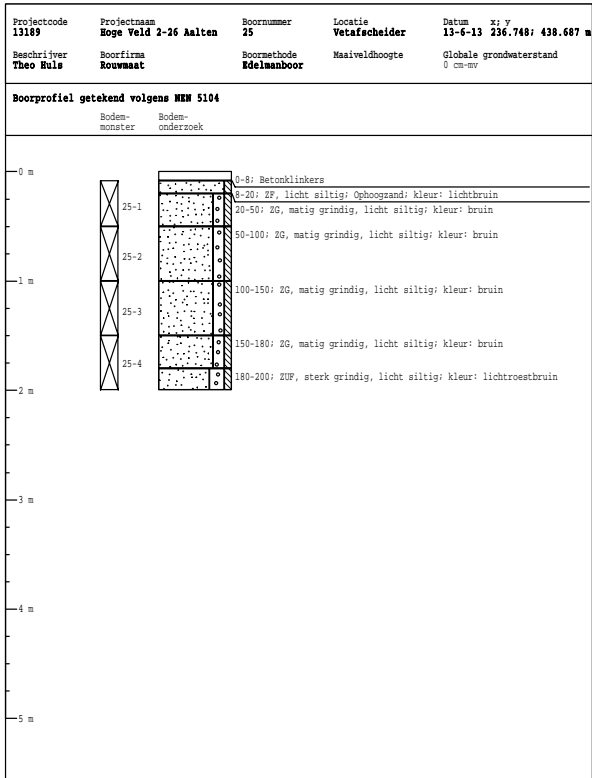

BIJLAGE 3

ANALYSERAPPORTEN GROND

Analysecertificaat

Uw projectnummer	13189	Certificaatnummer/Versie	2013075602/1
Uw projectnaam	Hoge Veld 2-26 Aalten	Startdatum	14-06-2013
Uw ordernummer		Rapportagedatum	21-06-2013/11:58
Datum monstername	13-06-2013	Bijlage	A, B, C
Monsternemer		Pagina	1/4
Monstermatrix	Grond; Grond (AS3000)		

Analyse	Eenheid	1	2	3	4	5
Voorbehandeling						
Cryogeen malen AS3000		Uitgevoerd	Uitgevoerd	Uitgevoerd	Uitgevoerd	Uitgevoerd
Q Verkleinen brekermolen (cryogeen)						Uitgevoerd
Bodemkundige analyses						
S Droge stof	% (m/m)	92.9	91.8	92.0	91.9	93.5
S Organische stof	% (m/m) ds	0.8	2.9	2.1	3.9	0.8
Q Gloeirest	% (m/m) ds	98.9	96.9	97.8	95.9	99.1
S Korrelgrootte < 2 µm (Lutum)	% (m/m) ds	3.7	2.4	2.6	3.0	<2.0
Metalen						
S Barium (Ba)	mg/kg ds		19	<15	17	<15
S Cadmium (Cd)	mg/kg ds		<0.17	<0.17	0.20	<0.17
S Kobalt (Co)	mg/kg ds		<4.3	<4.3	<4.3	<4.3
S Koper (Cu)	mg/kg ds		8.8	5.4	8.2	<5.0
S Kwik (Hg)	mg/kg ds		0.093	<0.050	0.052	<0.050
S Molybdeen (Mo)	mg/kg ds		<1.5	<1.5	<1.5	<1.5
S Nikkel (Ni)	mg/kg ds		4.6	4.6	4.9	6.8
S Lood (Pb)	mg/kg ds		22	14	21	<13
S Zink (Zn)	mg/kg ds		22	<17	22	<17
Minerale olie						
Minerale olie (C10-C12)	mg/kg ds	9.2	6.3	<3.0	6.0	11
Minerale olie (C12-C16)	mg/kg ds	<5.0	<5.0	<5.0	<5.0	<5.0
Minerale olie (C16-C21)	mg/kg ds	<6.0	<6.0	<6.0	<6.0	<6.0
Minerale olie (C21-C30)	mg/kg ds	<12	<12	<12	<12	<12
Minerale olie (C30-C35)	mg/kg ds	<6.0	<6.0	<6.0	<6.0	<6.0
Minerale olie (C35-C40)	mg/kg ds	<6.0	<6.0	<6.0	<6.0	<6.0
S Minerale olie totaal (C10-C40)	mg/kg ds	<38	<38	<38	<38	<38
Polychloorbifenylen, PCB						
S PCB 28	mg/kg ds		<0.0010	<0.0010	<0.0010	<0.0010
S PCB 52	mg/kg ds		<0.0010	<0.0010	<0.0010	<0.0010
S PCB 101	mg/kg ds		0.0015	<0.0010	<0.0010	<0.0010

Nr. Monsteromschrijving

1	24-3, 24-4, 25-3, 25-4>M1
2	1-1, 2-1, 3-1, 4-1, 5-1, 6-1, 7-1, 8-1>M2
3	9-1, 10-1, 11-1, 12-1, 13-1, 14-1, 15-1>M3
4	16-1, 17-1, 18-1, 19-1, 20-1, 21-1, 22-1, 23-1>M4
5	3-2, 3-3, 3-4, 9-2, 9-3, 13-2, 13-3, 13-4>M5

Analytico-nr.

7611122
7611123
7611124
7611125
7611126

Q: door RvA geaccrediteerde verrichting

A: AP04 erkende verrichting

S: AS 3000 erkende verrichting

Dit certificaat mag uitsluitend in zijn geheel worden gereproduceerd.

Eurofins Analytico B.V.

Gildeweg 44-46
3771 NB Barneveld
P.O. Box 459
3770 AL Barneveld NL

Tel. +31 (0)34 242 63 00
Fax +31 (0)34 242 63 99
E-mail info-env@eurofins.nl
Site www.eurofins.nl

BNP Paribas S.A. 227 9245 25
VAT/BTW No. NL 8043.14.883.B01
KvK No. 09088623
IBAN: NL71BNP0227924525
BIC: BNPANL2A

Eurofins Analytico B.V. is erkend door het Vlaamse Gewest (OVAM en Dep. LNE), het Brusselse Gewest (BIM), het Waalse Gewest (DGRNE-OWD) en door de overheden van Frankrijk en Luxemburg (MEV).



TESTEN
RvA LO10

Analysecertificaat

Uw projectnummer	13189	Certificaatnummer/Versie	2013075602/1
Uw projectnaam	Hoge Veld 2-26 Aalten	Startdatum	14-06-2013
Uw ordernummer		Rapportagedatum	21-06-2013/11:58
Datum monstername	13-06-2013	Bijlage	A, B, C
Monsternemer		Pagina	2/4
Monstermatrix	Grond; Grond (AS3000)		

Analyse	Eenheid	1	2	3	4	5
S PCB 118	mg/kg ds		0.0011	<0.0010	<0.0010	<0.0010
S PCB 138	mg/kg ds		0.0016	0.0013	0.0010	<0.0010
S PCB 153	mg/kg ds		0.0016	0.0016	0.0010	<0.0010
S PCB 180	mg/kg ds		0.0012	0.0011	<0.0010	<0.0010
S PCB (som 7) (factor 0,7)	mg/kg ds		0.0084	0.0068	0.0055	0.0049 ¹⁾
Polycyclische Aromatische Koolwaterstoffen, PAK						
S Naftaleen	mg/kg ds		<0.050	<0.050	<0.050	<0.050
S Fenanthreen	mg/kg ds		0.069	<0.050	<0.050	<0.050
S Anthraceen	mg/kg ds		<0.050	<0.050	<0.050	<0.050
S Fluorantheen	mg/kg ds		0.12	<0.050	0.095	<0.050
S Benzo(a)anthraceen	mg/kg ds		0.055	<0.050	<0.050	<0.050
S Chryseen	mg/kg ds		0.076	<0.050	0.067	<0.050
S Benzo(k)fluorantheen	mg/kg ds		<0.050	<0.050	<0.050	<0.050
S Benzo(a)pyreen	mg/kg ds		0.061	<0.050	<0.050	<0.050
S Benzo(ghi)peryleen	mg/kg ds		0.055	<0.050	<0.050	<0.050
S Indeno(123-cd)pyreen	mg/kg ds		0.056	<0.050	<0.050	<0.050
S PAK VROM (10) (factor 0,7)	mg/kg ds		0.60	0.35 ¹⁾	0.44	0.35 ¹⁾

Nr. Monsteromschrijving

- 1 24-3, 24-4, 25-3, 25-4>M1
- 2 1-1, 2-1, 3-1, 4-1, 5-1, 6-1, 7-1, 8-1>M2
- 3 9-1, 10-1, 11-1, 12-1, 13-1, 14-1, 15-1>M3
- 4 16-1, 17-1, 18-1, 19-1, 20-1, 21-1, 22-1, 23-1>M4
- 5 3-2, 3-3, 3-4, 9-2, 9-3, 13-2, 13-3, 13-4>M5

Analytico-nr.

7611122
7611123
7611124
7611125
7611126

Q: door RvA geaccrediteerde verrichting

A: AP04 erkende verrichting

S: AS 3000 erkende verrichting

Eurofins Analytico B.V.

Dit certificaat mag uitsluitend in zijn geheel worden gereproduceerd.

Gildeweg 44-46
3771 NB Barneveld
P.O. Box 459
3770 AL Barneveld NL

Tel. +31 (0)34 242 63 00
Fax +31 (0)34 242 63 99
E-mail info-env@eurofins.nl
Site www.eurofins.nl

BNP Paribas S.A. 227 9245 25
VAT/BTW No. NL 8043.14.883.B01
KvK No. 09088623
IBAN: NL71BNP0227924525
BIC: BNPANL2A

Eurofins Analytico B.V. is erkend door het Vlaamse Gewest (OVAM en Dep. LNE), het Brusselse Gewest (BIM), het Waalse Gewest (DGRNE-OWD) en door de overheden van Frankrijk en Luxemburg (MEV).





Analysecertificaat

Uw projectnummer 13189
 Uw projectnaam Hoge Veld 2-26 Aalten
 Uw ordernummer
 Datum monstername 13-06-2013
 Monsternemer
 Monstermatrix Grond; Grond (AS3000)

Certificaatnummer/Versie 2013075602/1
 Startdatum 14-06-2013
 Rapportagedatum 21-06-2013/11:58
 Bijlage A, B, C
 Pagina 3/4

Analyse	Eenheid	6
Voorbehandeling		
Cryogeen malen AS3000		Uitgevoerd
Bodemkundige analyses		
S Droge stof	% (m/m)	90.8
S Organische stof	% (m/m) ds	1.7
Q Gloeirest	% (m/m) ds	98.1
S Korrelgrootte < 2 µm (Lutum)	% (m/m) ds	2.6
Metalen		
S Barium (Ba)	mg/kg ds	18
S Cadmium (Cd)	mg/kg ds	<0.17
S Kobalt (Co)	mg/kg ds	<4.3
S Koper (Cu)	mg/kg ds	6.4
S Kwik (Hg)	mg/kg ds	<0.050
S Molybdeen (Mo)	mg/kg ds	<1.5
S Nikkel (Ni)	mg/kg ds	5.0
S Lood (Pb)	mg/kg ds	<13
S Zink (Zn)	mg/kg ds	<17
Minerale olie		
Minerale olie (C10-C12)	mg/kg ds	<3.0
Minerale olie (C12-C16)	mg/kg ds	<5.0
Minerale olie (C16-C21)	mg/kg ds	<6.0
Minerale olie (C21-C30)	mg/kg ds	<12
Minerale olie (C30-C35)	mg/kg ds	6.8
Minerale olie (C35-C40)	mg/kg ds	<6.0
S Minerale olie totaal (C10-C40)	mg/kg ds	<38
Polychloorbifenylen, PCB		
S PCB 28	mg/kg ds	<0.0010
S PCB 52	mg/kg ds	<0.0010
S PCB 101	mg/kg ds	<0.0010
S PCB 118	mg/kg ds	<0.0010

Nr. Monsteromschrijving

6 17-2, 17-3, 17-4, 19-2, 19-3, 22-2, 22-3, 22 -4>M6

Analytico-nr.
7611127

Q: door RvA geaccrediteerde verrichting
 A: AP04 erkende verrichting
 S: AS 3000 erkende verrichting

Dit certificaat mag uitsluitend in zijn geheel worden gereproduceerd.

Eurofins Analytico B.V.

Gildeweg 44-46
 3771 NB Barneveld
 P.O. Box 459
 3770 AL Barneveld NL
 Tel. +31 (0)34 242 63 00
 Fax +31 (0)34 242 63 99
 E-mail info-env@eurofins.nl
 Site www.eurofins.nl

BNP Paribas S.A. 227 9245 25
 VAT/BTW No. NL 8043.14.883.B01
 KvK No. 09088623
 IBAN: NL71BNPA0227924525
 BIC: BNPANL2A

Eurofins Analytico B.V. is erkend door het Vlaamse Gewest (OVAM en Dep. LNE), het Brusselse Gewest (BIM), het Waalse Gewest (DGRNE-OWD) en door de overheden van Frankrijk en Luxemburg (MEV).





Analysecertificaat

Uw projectnummer 13189
 Uw projectnaam Hoge Veld 2-26 Aalten
 Uw ordernummer
 Datum monstername 13-06-2013
 Monsternemer
 Monstermatrix Grond; Grond (AS3000)

Certificaatnummer/Versie 2013075602/1
 Startdatum 14-06-2013
 Rapportagedatum 21-06-2013/11:58
 Bijlage A, B, C
 Pagina 4/4

Analyse	Eenheid	6
S PCB 138	mg/kg ds	<0.0010
S PCB 153	mg/kg ds	<0.0010
S PCB 180	mg/kg ds	<0.0010
S PCB (som 7) (factor 0,7)	mg/kg ds	0.0049 ¹⁾
Polycyclische Aromatische Koolwaterstoffen, PAK		
S Naftaleen	mg/kg ds	<0.050
S Fenanthreen	mg/kg ds	<0.050
S Anthraceen	mg/kg ds	<0.050
S Fluorantheen	mg/kg ds	<0.050
S Benzo(a)anthraceen	mg/kg ds	<0.050
S Chryseen	mg/kg ds	<0.050
S Benzo(k)fluorantheen	mg/kg ds	<0.050
S Benzo(a)pyreen	mg/kg ds	<0.050
S Benzo(ghi)peryleen	mg/kg ds	<0.050
S Indeno(123-cd)pyreen	mg/kg ds	<0.050
S PAK VROM (10) (factor 0,7)	mg/kg ds	0.35 ¹⁾

Nr. Monsteromschrijving

6 17-2, 17-3, 17-4, 19-2, 19-3, 22-2, 22-3, 22 -4>M6

Analytico-nr.
7611127

Eurofins Analytico B.V.



Q: door RvA geaccrediteerde verrichting
 A: AP04 erkende verrichting
 S: AS 3000 erkende verrichting

Dit certificaat mag uitsluitend in zijn geheel worden gereproduceerd.

Akkoord
Pr.coörd.



Gildeweg 44-46 Tel. +31 (0)34 242 63 00
 3771 NB Barneveld Fax +31 (0)34 242 63 99
 P.O. Box 459 E-mail info-env@eurofins.nl
 3770 AL Barneveld NL Site www.eurofins.nl

BNP Paribas S.A. 227 9245 25
 VAT/BTW No. NL 8043.14.883.B01
 KvK No. 09088623
 IBAN: NL71BNP0227924525
 BIC: BNPANL2A

Eurofins Analytico B.V. is erkend door het Vlaamse Gewest (OVAM en Dep. LNE), het Brusselse Gewest (BIM), het Waalse Gewest (DGRNE-OWD) en door de overheden van Frankrijk en Luxemburg (MEV).



Bijlage (A) met deelmonsterinformatie behorende bij analysecertificaat 2013075602/1

Analytico-nr.	Boornr	Omschrijving	Van	Tot	Barcode	Monsteromschrijving
7611122	25	25-3	100	150	0530027054	24-3, 24-4, 25-3, 25-4>M1
7611122	25	25-4	150	200	0530027050	
7611122	24	24-3	100	150	0530027061	
7611122	24	24-4	150	200	0530027059	
7611123	1	1-1	8	50	0530028018	1-1, 2-1, 3-1, 4-1, 5-1, 6-1, 7-
7611123	2	2-1	0	50	0530028022	
7611123	3	3-1	8	50	0530028010	
7611123	4	4-1	0	50	0530028019	
7611123	5	5-1	0	50	0530028012	
7611123	6	6-1	0	50	0530028013	
7611123	7	7-1	0	50	0530028017	
7611123	8	8-1	0	50	0530028016	
7611124	9	9-1	0	50	0530028025	9-1, 10-1, 11-1, 12-1, 13-1, 14
7611124	10	10-1	0	50	0530028020	
7611124	11	11-1	0	50	0530028024	
7611124	12	12-1	8	50	0530027544	
7611124	13	13-1	0	50	0530027542	
7611124	14	14-1	8	50	0530027538	
7611124	15	15-1	8	50	0530027536	
7611125	16	16-1	0	50	0530027529	16-1, 17-1, 18-1, 19-1, 20-1, 2
7611125	17	17-1	0	50	0530027539	
7611125	18	18-1	0	50	0530027533	
7611125	19	19-1	0	50	0530027531	
7611125	20	20-1	0	50	0530027064	
7611125	21	21-1	0	50	0530027056	
7611125	22	22-1	0	50	0530027055	
7611125	23	23-1	0	50	0530027051	
7611126	3	3-2	50	100	0530028014	3-2, 3-3, 3-4, 9-2, 9-3, 13-2, 1
7611126	3	3-3	100	150	0530028011	
7611126	3	3-4	150	200	0530028015	
7611126	9	9-2	50	90	0530028021	
7611126	9	9-3	100	150	0530028023	
7611126	13	13-2	70	100	0530027541	
7611126	13	13-4	150	200	0530027543	
7611126					0530027537	
7611127	17	17-2	50	100	0530027540	17-2, 17-3, 17-4, 19-2, 19-3, 2
7611127	17	17-3	100	140	0530027535	

Eurofins Analytico B.V.

Gildeweg 44-46
3771 NB Barneveld
P.O. Box 459
3770 AL Barneveld NL
Tel. +31 (0)34 242 63 00
Fax +31 (0)34 242 63 99
E-mail info-env@eurofins.nl
Site www.eurofins.nl

BNP Paribas S.A. 227 9245 25
VRT/BTW No. NL 8043.14.883.B01
KvK No. 09088623
IBAN: NL71BNPA0227924525
BIC: BNPANL2A

Eurofins Analytico B.V. is erkend door het Vlaamse Gewest (OVAM en Dep. LNE), het Brusselse Gewest (BIM), het Waalse Gewest (DGRNE-OWD) en door de overheden van Frankrijk en Luxemburg (MEV).



Bijlage (A) met deelmonsterinformatie behorende bij analysecertificaat 2013075602/1

Analytico-nr.	Boornr	Omschrijving	Van	Tot	Barcode	Monsteromschrijving
7611127	17	17-4	150	200	0530027532	17-2, 17-3, 17-4, 19-2, 19-3, 2
7611127	19	19-2	50	100	0530027534	
7611127	19	19-3	100	150	0530027530	
7611127	19	19-4	150	200		
7611127	22	22-2	50	100	0530027052	
7611127	22	22-3	100	140	0530027063	
7611127	22	22-4	140	190	0530027060	



Eurofins Analytico B.V.

Gildeweg 44-46
 3771 NB Barneveld
 P.O. Box 459
 3770 AL Barneveld NL

Tel. +31 (0)34 242 63 00
 Fax +31 (0)34 242 63 99
 E-mail info-env@eurofins.nl
 Site www.eurofins.nl

BNP Paribas S.A. 227 9245 25
 VAT/BTW No. NL 8043.14.883.B01
 KvK No. 09088623
 IBAN: NL71BNPA0227924525
 BIC: BNPANL2A

Eurofins Analytico B.V. is erkend door het Vlaamse Gewest (OVAM en Dep. LNE), het Brusselse Gewest (BIM), het Waalse Gewest (DGRNE-OWD) en door de overheden van Frankrijk en Luxemburg (MEV).

**Bijlage (B) met opmerkingen behorende bij analysecertificaat 2013075602/1**

Pagina 1/1

Opmerking 1)De toetswaarde van de som is gelijk aan de sommatie van $0,7 \cdot R_G$ **Eurofins Analytico B.V.**

Gildeweg 44-46 Tel. +31 (0)34 242 63 00
3771 NB Barneveld Fax +31 (0)34 242 63 99
P.O. Box 459 E-mail info-env@eurofins.nl
3770 AL Barneveld NL Site www.eurofins.nl

BNP Paribas S.A. 227 9245 25
VAT/BTW No. NL 8043.14.883.B01
KvK No. 09088623
IBAN: NL71BNPA0227924525
BIC: BNPANL2A

Eurofins Analytico B.V. is erkend door het Vlaamse Gewest (OVAM en Dep. LNE), het Brusselse Gewest (BIM), het Waalse Gewest (DGRNE-OWD) en door de overheden van Frankrijk en Luxemburg (MEV).



Bijlage (C) met methodeverwijzingen behorende bij analysecertificaat 2013075602/1

Pagina 1/1

Analyse	Methode	Techniek	Referentiemethode
Cryogeen malen AS3000	W0106	Voorbehandeling	Cf. AS3000
Vermaling (cryogeen, <=1 kg, verkleinen brekermolen)	W0106	Crushen	Cf. NVN 7313
Droge Stof	W0104	Gravimetrie	Cf. pb 3010-2 en Gw. NEN-ISO 11465
Organische stof/Gloeirest	W0109	Gravimetrie	Cf. pb 3010-3 en cf. NEN 5754
Korrelgrootte < 2 µm (Lutum)	W0173	Sedimentatie	Cf. pb 3010-4 en cf. NEN 5753
Barium (Ba)	W0423	ICP-MS	Cf. pb 3010-5 en cf. NEN-EN-ISO 17294-2
Cadmium (Cd)	W0423	ICP-MS	Cf. pb 3010-5 en cf. NEN-EN-ISO 17294-2
Kobalt (Co)	W0423	ICP-MS	Cf. pb 3010-5 en cf. NEN-EN-ISO 17294-2
Koper (Cu)	W0423	ICP-MS	Cf. pb 3010-5 en cf. NEN-EN-ISO 17294-2
Kwik (Hg)	W0423	ICP-MS	Cf. pb 3010-5 en cf. NEN-EN-ISO 17294-2
Molybdeen (Mo)	W0423	ICP-MS	Cf. pb 3010-5 en cf. NEN-EN-ISO 17294-2
Nikkel (Ni)	W0423	ICP-MS	Cf. pb 3010-5 en cf. NEN-EN-ISO 17294-2
Lood (Pb)	W0423	ICP-MS	Cf. pb 3010-5 en cf. NEN-EN-ISO 17294-2
Zink (Zn)	W0423	ICP-MS	Cf. pb 3010-5 en cf. NEN-EN-ISO 17294-2
Minerale Olie (GC)	W0202	GC-FID	Cf. pb 3010-7 en cf. NEN 6978
Polychloorbifenylen (PCB)	W0271	GC-MS	Cf. pb 3010-8 en gw. NEN 6980
PAK som AS3000/AP04	W0271	GC-MS	Cf. pb. 3010-6 en gw. NEN-ISO 18287
PAK (VROM)	W0271	GC-MS	Cf. pb. 3010-6 en gw. NEN-ISO 18287

Nadere informatie over de toegepaste onderzoeksmethoden alsmede een classificatie van de meetonzekerheid staan vermeld in ons overzicht "Specificaties analysemethoden", versie 2011.



Eurofins Analytico B.V.

Gildeweg 44-46
3771 NB Barneveld
P.O. Box 459
3770 AL Barneveld NL

Tel. +31 (0)34 242 63 00
Fax +31 (0)34 242 63 99
E-mail info-env@eurofins.nl
Site www.eurofins.nl

BNP Paribas S.A. 227 9245 25
VAT/BTW No. NL 8043.14.883.B01
KvK No. 09088623
IBAN: NL71BNPA0227924525
BIC: BNPANL2A

Eurofins Analytico B.V. is erkend door het Vlaamse Gewest (OVAM en Dep. LNE), het Brusselse Gewest (BIM), het Waalse Gewest (DGRNE-OWD) en door de overheden van Frankrijk en Luxemburg (MEV).

BIJLAGE 4

TOETSINGSTABELLEN

In de onderstaande tabel(len) worden de geanalyseerde concentraties aangegeven. De achtergrond-, toetsings- en interventiewaarden van de grond hebben betrekking op een bodem met bepaalde organische stof- en lutumpercentages zoals deze in de tabellen zijn gepresenteerd.

Verbinding	Grondmonster			
	M1 (mg/kg.ds)	AW	½(AW+I)	I
Organische stof (% d.s.)	0,8			
Lutum (% d.s.)	3,7			
Droge stof				
Droge stof (% d.s.)	92,9			
Minerale olie				
Minerale olie C10-C12	9,2			
Minerale olie C12-C16	<5 -			
Minerale olie C16-C21	<6 -			
Minerale olie C21-C30	<12 -			
Minerale olie C30-C35	<6 -			
Minerale olie C35-C40	<6 -			
Minerale olie totaal	<38 -	38,0	519	1000

M1: 24-3, 24-4, 25-3, 25-4 (100-200 cm-mv)

Betekenis van de tekens en afkortingen:

Blanco: geen toetsingswaarde vastgesteld, i: indicatieve norm, !: overschrijding echter niet alle normen bekend,

-*: separate gehalten zijn onder achtergrondwaarde of detectiegrens,

-: onder achtergrondwaarde of detectiegrens, +: tussen achtergrondwaarde en ½(AW+I),

++: tussen ½(AW+I) en interventiewaarde, +++: boven interventiewaarde, n.b.: niet bepaald.

Verbinding	Grondmonster			
	M2 (mg/kg.ds)	AW	½(AW+I)	I
Organische stof (% d.s.)	2,9			
Lutum (% d.s.)	2,4			
Droge stof				
Droge stof (% d.s.)	91,8			
Metalen				
Barium	19			
Cadmium	<0,17 -	0,37	4,14	7,91
Kobalt	<4,3 -	4,45	30,4	56,4
Koper	8,8 -	20,2	58,1	96,0
Kwik	0,093 -	0,11	-	-
Lood	22 -	32,5	189	345
Molybdeen	<1,5 -	<d	95,0	190
Nikkel	4,6 -	12,4	23,9	35,4
Zink	22 -	61,6	189	317
PAK				
Naftaleen	<0,05 -			
Anthraceen	<0,05 -			
Fenanthreen	0,069			
Fluorantheen	0,12			
Benzo(a)anthraceen	0,055			
Chryseen	0,076			
Benzo(a)pyreen	0,061			
Benzo(g,h,i)peryleen	0,055			
Benzo(k)fluorantheen	<0,05 -			
Indeno-(1,2,3-c,d)pyreen	0,056			
PAK (10) (0.7 factor)	0,6 -	1,50	20,8	40,0
Polychloorbifenylen (PCB)				
PCB 52	<0,001 -			
PCB 28	<0,001 -			
PCB 101	0,0015			
PCB 118	0,0011			
PCB 138	0,0016			
PCB 153	0,0016			
PCB 180	0,0012			
PCB (7) (som, 0.7 factor)	0,0084 +	0,0058	0,15	0,29
Minerale olie				
Minerale olie C10-C12	6,3			
Minerale olie C12-C16	<5 -			
Minerale olie C16-C21	<6 -			
Minerale olie C21-C30	<12 -			
Minerale olie C30-C35	<6 -			
Minerale olie C35-C40	<6 -			
Minerale olie totaal	<38 -	55,1	753	1450

M2: 1-1, 2-1, 3-1, 4-1, 5-1, 6-1, 7-1, 8-1 (0-50 cm-mv)

Betekenis van de tekens en afkortingen:

Blanco: geen toetsingswaarde vastgesteld, i: indicatieve norm, !: overschrijding echter niet alle normen bekend,

-*: separate gehalten zijn onder achtergrondwaarde of detectiegrens,

-: onder achtergrondwaarde of detectiegrens, +: tussen achtergrondwaarde en ½(AW+I),

++: tussen ½(AW+I) en interventiewaarde, +++: boven interventiewaarde, n.b.: niet bepaald.

Verbinding	Grondmonster			
	M3 (mg/kg.ds)	AW	½(AW+I)	I
Organische stof (% d.s.)	2,1			
Lutum (% d.s.)	2,6			
Droge stof				
Droge stof (% d.s.)	92			
Metalen				
Barium	<15 -			
Cadmium	<0,17 -	0,35	4,00	7,66
Kobalt	<4,3 -	4,55	31,1	57,6
Koper	5,4 -	19,8	56,9	94,1
Kwik	<0,05 -	0,11	-	-
Lood	14 -	32,2	187	341
Molybdeen	<1,5 -	<d	95,0	190
Nikkel	4,6 -	12,6	24,3	36,0
Zink	<17 -	61,0	187	313
PAK				
Naftaleen	<0,05 -			
Anthraceen	<0,05 -			
Fenanthreen	<0,05 -			
Fluorantheen	<0,05 -			
Benzo(a)anthraceen	<0,05 -			
Chryseen	<0,05 -			
Benzo(a)pyreen	<0,05 -			
Benzo(g,h,i)peryleen	<0,05 -			
Benzo(k)fluorantheen	<0,05 -			
Indeno-(1,2,3-c,d)pyreen	<0,05 -			
PAK (10) (0.7 factor)	0,35 -	1,50	20,8	40,0
Polychloorbifenylen (PCB)				
PCB 52	<0,001 -			
PCB 28	<0,001 -			
PCB 101	<0,001 -			
PCB 118	<0,001 -			
PCB 138	0,0013			
PCB 153	0,0016			
PCB 180	0,0011			
PCB (7) (som, 0.7 factor)	0,0068 +	0,0042	0,11	0,21
Minerale olie				
Minerale olie C10-C12	<3 -			
Minerale olie C12-C16	<5 -			
Minerale olie C16-C21	<6 -			
Minerale olie C21-C30	<12 -			
Minerale olie C30-C35	<6 -			
Minerale olie C35-C40	<6 -			
Minerale olie totaal	<38 -	39,9	545	1050

M3: 9-1, 10-1, 11-1, 12-1, 13-1, 14-1, 15-1 (0-50 cm-mv)

Betekenis van de tekens en afkortingen:

Blanco: geen toetsingswaarde vastgesteld, i: indicatieve norm, !: overschrijding echter niet alle normen bekend,

-*: separate gehalten zijn onder achtergrondwaarde of detectiegrens,

-: onder achtergrondwaarde of detectiegrens, +: tussen achtergrondwaarde en ½(AW+I),

++: tussen ½(AW+I) en interventiewaarde, +++: boven interventiewaarde, n.b.: niet bepaald.

Verbinding	Grondmonster			
	M4 (mg/kg.ds)	AW	½(AW+I)	I
Organische stof (% d.s.)	3,9			
Lutum (% d.s.)	3			
Droge stof				
Droge stof (% d.s.)	91,9			
Metalen				
Barium	17			
Cadmium	0,2 -	0,38	4,36	8,33
Kobalt	<4,3 -	4,73	32,3	60,0
Koper	8,2 -	21,3	61,1	101
Kwik	0,052 -	0,11	-	-
Lood	21 -	33,5	194	355
Molybdeen	<1,5 -	<d	95,0	190
Nikkel	4,9 -	13,0	25,1	37,1
Zink	22 -	64,9	199	334
PAK				
Naftaleen	<0,05 -			
Anthraceen	<0,05 -			
Fenanthreen	<0,05 -			
Fluorantheen	0,095			
Benzo(a)anthraceen	<0,05 -			
Chryseen	0,067			
Benzo(a)pyreen	<0,05 -			
Benzo(g,h,i)peryleen	<0,05 -			
Benzo(k)fluorantheen	<0,05 -			
Indeno-(1,2,3-c,d)pyreen	<0,05 -			
PAK (10) (0.7 factor)	0,44 -	1,50	20,8	40,0
Polychloorbifenylen (PCB)				
PCB 52	<0,001 -			
PCB 28	<0,001 -			
PCB 101	<0,001 -			
PCB 118	<0,001 -			
PCB 138	0,001			
PCB 153	0,001			
PCB 180	<0,001 -			
PCB (7) (som, 0.7 factor)	0,0055 -	0,0078	0,20	0,39
Minerale olie				
Minerale olie C10-C12	6			
Minerale olie C12-C16	<5 -			
Minerale olie C16-C21	<6 -			
Minerale olie C21-C30	<12 -			
Minerale olie C30-C35	<6 -			
Minerale olie C35-C40	<6 -			
Minerale olie totaal	<38 -	74,1	1012	1950

M4: 16-1, 17-1, 18-1, 19-1, 20-1, 21-1, 22-1, 23-1 (0-50 cm-mv)

Betekenis van de tekens en afkortingen:

Blanco: geen toetsingswaarde vastgesteld, i: indicatieve norm, !: overschrijding echter niet alle normen bekend,

-*: separate gehalten zijn onder achtergrondwaarde of detectiegrens,

-: onder achtergrondwaarde of detectiegrens, +: tussen achtergrondwaarde en ½(AW+I),

++: tussen ½(AW+I) en interventiewaarde, +++: boven interventiewaarde, n.b.: niet bepaald.

Verbinding	Grondmonster			
	M5 (mg/kg.ds)	AW	½(AW+I)	I
Organische stof (% d.s.)	0,8			
Lutum (% d.s.)	2			
Droge stof				
Droge stof (% d.s.)	93,5			
Metalen				
Barium	<15 -			
Cadmium	<0,17 -	0,35	3,95	7,55
Kobalt	<4,3 -	4,27	29,2	54,0
Koper	<5 -	19,3	55,6	91,8
Kwik	<0,05 -	0,10	-	-
Lood	<13 -	31,8	184	337
Molybdeen	<1,5 -	<d	95,0	190
Nikkel	6,8 -	12,0	23,1	34,3
Zink	<17 -	59,0	181	303
PAK				
Naftaleen	<0,05 -			
Anthraceen	<0,05 -			
Fenanthreen	<0,05 -			
Fluorantheen	<0,05 -			
Benzo(a)anthraceen	<0,05 -			
Chryseen	<0,05 -			
Benzo(a)pyreen	<0,05 -			
Benzo(g,h,i)peryleen	<0,05 -			
Benzo(k)fluorantheen	<0,05 -			
Indeno-(1,2,3-c,d)pyreen	<0,05 -			
PAK (10) (0.7 factor)	0,35 -	1,50	20,8	40,0
Polychloorbifenylen (PCB)				
PCB 52	<0,001 -			
PCB 28	<0,001 -			
PCB 101	<0,001 -			
PCB 118	<0,001 -			
PCB 138	<0,001 -			
PCB 153	<0,001 -			
PCB 180	<0,001 -			
PCB (7) (som, 0.7 factor)	0,0049 -*	0,0040	0,10	0,20
Minerale olie				
Minerale olie C10-C12	11			
Minerale olie C12-C16	<5 -			
Minerale olie C16-C21	<6 -			
Minerale olie C21-C30	<12 -			
Minerale olie C30-C35	<6 -			
Minerale olie C35-C40	<6 -			
Minerale olie totaal	<38 -	38,0	519	1000

M5: 3-2, 3-3, 3-4, 9-2, 9-3, 13-2, 13-3, 13-4 (50-200 cm-mv)

Betekenis van de tekens en afkortingen:

Blanco: geen toetsingswaarde vastgesteld, i: indicatieve norm, !: overschrijding echter niet alle normen bekend,

-*: separate gehalten zijn onder achtergrondwaarde of detectiegrens,

-: onder achtergrondwaarde of detectiegrens, +: tussen achtergrondwaarde en ½(AW+I),

++: tussen ½(AW+I) en interventiewaarde, +++: boven interventiewaarde, n.b.: niet bepaald.

Verbinding	Grondmonster			
	M6 (mg/kg.ds)	AW	½(AW+I)	I
Organische stof (% d.s.)	1,7			
Lutum (% d.s.)	2,6			
Droge stof				
Droge stof (% d.s.)	90,8			
Metalen				
Barium	18			
Cadmium	<0,17 -	0,35	3,99	7,62
Kobalt	<4,3 -	4,55	31,1	57,6
Koper	6,4 -	19,7	56,7	93,7
Kwik	<0,05 -	0,11	-	-
Lood	<13 -	32,1	186	340
Molybdeen	<1,5 -	<d	95,0	190
Nikkel	5 -	12,6	24,3	36,0
Zink	<17 -	60,8	187	313
PAK				
Naftaleen	<0,05 -			
Anthraceen	<0,05 -			
Fenanthreen	<0,05 -			
Fluorantheen	<0,05 -			
Benzo(a)anthraceen	<0,05 -			
Chryseen	<0,05 -			
Benzo(a)pyreen	<0,05 -			
Benzo(g,h,i)peryleen	<0,05 -			
Benzo(k)fluorantheen	<0,05 -			
Indeno-(1,2,3-c,d)pyreen	<0,05 -			
PAK (10) (0.7 factor)	0,35 -	1,50	20,8	40,0
Polychloorbifenylen (PCB)				
PCB 52	<0,001 -			
PCB 28	<0,001 -			
PCB 101	<0,001 -			
PCB 118	<0,001 -			
PCB 138	<0,001 -			
PCB 153	<0,001 -			
PCB 180	<0,001 -			
PCB (7) (som, 0.7 factor)	0,0049 -*	0,0040	0,10	0,20
Minerale olie				
Minerale olie C10-C12	<3 -			
Minerale olie C12-C16	<5 -			
Minerale olie C16-C21	<6 -			
Minerale olie C21-C30	<12 -			
Minerale olie C30-C35	6,8			
Minerale olie C35-C40	<6 -			
Minerale olie totaal	<38 -	38,0	519	1000

M6: 17-2, 17-3, 17-4, 19-2, 19-3, 19-4, 22-2, 22-3, 22-4 (50-200 cm-mv)

Betekenis van de tekens en afkortingen:

Blanco: geen toetsingswaarde vastgesteld, i: indicatieve norm, !: overschrijding echter niet alle normen bekend,

-*: separate gehalten zijn onder achtergrondwaarde of detectiegrens,

-: onder achtergrondwaarde of detectiegrens, +: tussen achtergrondwaarde en ½(AW+I),

++: tussen ½(AW+I) en interventiewaarde, +++: boven interventiewaarde, n.b.: niet bepaald.

BIJLAGE 5

PROJECTFOTO'S



Afbeelding 1: vetafscheider



Afbeelding 2: vooraanzicht

BIJLAGE 6

ONAFHANKELIJKHEIDSVERKLARING

ONAFHANKELIJKHEIDSVERKLARING

Projectnummer: MT-13189
Project 13-211 VBO Hoge Veld 2-26 Aalten

Eis AS SIKB 2000

Degene die de kritische functie heeft, de opdrachtnemer, dient er aantoonbaar, transparant en controleerbaar voor zorg te dragen dat aan de eisen van het Besluit bodemkwaliteit is voldaan.

De veldwerkzaamheden zijn uitgevoerd conform de beoordelingsrichtlijn BRL-SIKB 2000, veldwerk bij milieuhygiënisch bodemonderzoek. Milieutechniek Rouwmaat B.V. is gecertificeerd en erkend onder het procescertificaat met het kenmerk VB-031 voor het uitvoeren van milieuhygiënisch bodemonderzoek conform deze beoordelingsrichtlijn. Het toepassingsgebied van dit certificaat betreft de BRL-SIKB protocollen 2001, 2002 en 2018.

Ik verklaar dat het veldwerk ten behoeve van bovengenoemd project onafhankelijk van de opdrachtgever is uitgevoerd conform de eisen van AS SIKB 2000 en de daarin genoemde NEN-normen.

Met vriendelijke groet,
Milieutechniek Rouwmaat Groenlo B.V.



T.H. Huls
Veldmedewerker



Datum: 16-04-13
Formulier B.7.15 Onafhankelijkheidsverklaring versie 1, blad 1

BIJLAGE 7

Toegepaste normen (behalve voor laboratoriumonderzoek)

NEN 5104	Geotechniek	Classificatie van onverharde grondmonsters
NEN 5707	Asbest	Bodem- Inspectie, monsterneming en analyse van asbest in bodem
NVN 5709	Bodem	Monstervoorbehandeling voor de bepaling van organische en anorganische parameters in grond
NEN 5725	Bodem	Richtlijn voor het uitvoeren van vooronderzoek bij verkennend, oriënterend en nader onderzoek
NEN 5740	Bodem	Onderzoeksstrategie bij verkennend bodemonderzoek
NPR 5741	Bodem	Boorsystemen en monsternemingstoestellen voor grond, sediment en grondwater, die worden toegepast bij bodemverontreinigingsonderzoek
NPR 6616	Water en slib	Routinebepaling van de pH
NEN 5742	Bodem	Monsterneming van grond en sediment t.b.v. de bepaling van metalen, anorganische verbindingen, matig vluchtige organische verbindingen en fysisch/chemische bodemkenmerken.
NEN 5743	Bodem	Monsterneming van grond en sediment t.b.v. de bepaling van vluchtige verbindingen.
NEN 5744	Bodem	Monsterneming van grondwater t.b.v. de bepaling van metalen, anorganische verbindingen, matig vluchtige organische verbindingen en fysisch/chemische eigenschappen.
NEN 5745	Bodem	Monsterneming van grondwater t.b.v. de bepaling van vluchtige verbindingen.
NEN 5120	Geotechniek	Bepaling van stijghoogten van grondwater door middel van peilbuizen .
NEN 5751	Bodem	Vorbereiding van het monster voor fysisch-chemische analyses
NEN 5733	Bodem	Bepaling van de korrelgrootte m.b.v. zeef en pipet
NEN 5766	Bodem	Plaatsing van peilbuizen ten behoeve van milieukundig bodemonderzoek
NEN 5861	Milieu	Procedures voor monsteroverdracht
NEN-EN-ISO 5667-3	Water	Bemonstering - Deel 3: Richtlijnen voor de conservering en behandeling van watermonsters
NEN 5897	Asbest	Monsterneming en analyse van asbest in onbewerkt bouw- en sloopafval en recyclinggranulaat
NEN-ISO 7888	Water	Bepaling van het elektrisch geleidingsvermogen
SIKB protocol 2001	Milieu	Plaatsen van handboringen en peilbuizen, maken van boorbeschrijvingen, nemen van grondmonsters en waterpassen
SIKB protocol 2002	Water	Het nemen van grondwatermonsters
SIKB protocol 2018	Asbest	Locatie-inspectie en monsterneming van asbest in bodem