



**Akoestisch onderzoek
bouwplan Thorbeckegracht 82
en Friesewal te Zwolle.**

opdrachtnummer

15.125

datum

11 januari 2016

opdrachtgever

Lycens

Postbus 336

7570 AH Oldenzaal

auteur

Wim Buijvoets

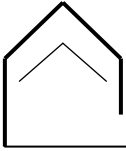

INHOUDSOPGAVE

bladzijde

INHOUDSOPGAVE	I
1 INLEIDING	1
1.1 Wijzigen bestemmingsplan t.b.v. het bouwplan en de Wet geluidhinder	1
1.2 Grenswaarden	2
1.3 Berekening geluidbelasting	3
2 GELUIDBELASTING	4
2.1 Verkeerscijfers	4
2.2 Rekenmodel en resultaten	4
2.3 Maatregelen reductie geluidbelasting	6
2.4 Gebiedsgericht Milieubeleid en de beleidsregel hogere grenswaarde	7
3 CONCLUSIE	8
BIJLAGEN	



1 INLEIDING

In opdracht van Lycens is een akoestisch onderzoek ingesteld naar het bouwplan voor 29 nieuwe woningen aan de Thorbeckegracht en Friesewal te Zwolle. Dit bouwplan vormt samen het woningbouwtraject De Hof van Thorbecke en bestaat uit:

- een nieuw gebouw aan de Friesewal met 23 appartementen (de Hofdame);
- een uit te breiden bestaand gebouw aan de Thorbeckegracht 82a met 4 appartementen op 4 bouwlagen (1 appartement per bouwlaag);
- 2 grondgebonden stadswoningen.

Voor het plan worden deels bestaande panden gesloopt en is een bestemmingsplanwijziging noodzakelijk. Zie bijlage 1 voor een situatieschets. Ten westen van de Hof van Thorbecke wordt het woningbouwproject Kraanbolwerk gerealiseerd. Op moment van schrijven is nog niet exact bekend hoe dit woningbouwproject gerealiseerd wordt. Daarom is er voor de berekening van de geluidsbelasting geen rekening gehouden met bebouwing ten westen van de Hof van Thorbecke.

1.1 Wijzigen bestemmingsplan t.b.v. het bouwplan en de Wet geluidhinder

Op basis van artikel 77 van de Wet geluidhinder (Wgh) dient bij vaststelling of herziening van een bestemmingsplan of vaststelling van een projectafwijkingbesluit een akoestisch onderzoek te worden ingesteld. Het akoestisch onderzoek bepaalt de geluidsbelasting aan de gevel van de geluidsgevoelige bestemming die vanwege de weg wordt ondervonden. Het onderzoek is alleen noodzakelijk als de geluidsgevoelige bestemming binnen de wettelijke geluidszone van de weg gelegen is. In artikel 74.1 van de Wgh is aangegeven dat wegen aan weerszijden van de weg een wettelijke geluidszone hebben waarvan de grootte is opgenomen in onderstaande tabel.

Wettelijke geluidszones van wegen:

Aantal rijstroken	stedelijk gebied	buitenstedelijk gebied
1 of 2 rijstroken	200 m	250 m
3 of 4 rijstroken	350 m	400 m
5 of meer rijstroken	350 m	600 m

De zone is gelegen aan weerszijden van de weg en begint naast de buitenste rijstrook. Eventuele parkeerstroken, voet- of fietspaden en vluchtstroken worden niet tot de weg gerekend en vallen binnen de zone. De zone langs een weg omvat het gebied waarbinnen extra aandacht moet worden geschonken aan het geluid afkomstig van de betrokken weg. Binnen een zone moet worden gestreefd naar een akoestisch optimale situatie. Dit betekent dat er bij nieuwe ontwikkelingen, zoals het opstellen van bestemmingsplannen, het verlenen van (individuele) bouwvergunningen en het aanleggen van infrastructurele werken, het akoestische aspect van de plannen direct in kaart moet worden gebracht. Zodoende kan in een vroeg stadium worden onderkend of plannen doorgang kunnen vinden ofwel maatregelen nodig zijn om een akoestisch gunstig klimaat te creëren.

De hiervoor genoemde zones gelden niet voor:

- wegen die zijn aangeduid als woonerf (art 74.2);
- wegen waarvoor een maximumsnelheid van 30 km/uur geldt (art 74.2);



De geplande woningen liggen in “buitenstedelijk” gebied binnen de wettelijk vastgestelde geluidszone, als bedoeld in art. 74 van de Wet geluidhinder, van de snelweg A-28. De woningen liggen in “stedelijk” gebied voor een aantal relevante wegen binnen de bebouwde kom, te noemen de Burgermeester Roelenweg, de Katerdijk, de Pannenkoekendijk en de Schuttevaerkade. De appartementen liggen dus in twee verschillende beschermingszones.

1.2 Grenswaarden

De wettelijke voorkeursgrenswaarde voor de geluidbelasting L_{DEN} op de gevels van een woning t.g.v. een weg bedraagt 48 dB.

Onder bepaalde voorwaarden kan, indien voor de geplande bouw een bestemmingsplanwijziging noodzakelijk is, door B & W een ontheffing worden verleend tot een hogere grenswaarde van maximaal:

- 63 dB in stedelijk gebied;
- 53 dB in buitenstedelijk gebied (m.b.t. de A-28).

Om een hogere grenswaarde aan te kunnen vragen moet worden voldaan aan twee voorwaarden:

- de optredende geluidbelasting moet lager zijn dan de maximaal toelaatbare gevelbelasting, in dit geval 63 dB voor stedelijk gebied (art. 83 lid 2 Wgh) en 53 dB voor buitenstedelijk gebied (art. 83 lid 1 Wgh);
- de situatie moet passen in het gemeentelijk geluidsbeleid ten aanzien van vaststelling van de hogere grenswaarden.

Geluidbeleid gemeente Zwolle

In de door de gemeenteraad vastgestelde “Handreiking gebiedsgericht werken aan milieu gemeente Zwolle” (juli 2007) en in de beleidsregel ‘Hogere waarden Wet geluidhinder’ (februari 2007) worden de ambities en de grenswaarden (dit is een maximale waarde waarvoor nog hogere grenswaarden worden vastgesteld) per gebiedstype genoemd. Het plangebied is te typeren als gebiedstype ‘centrum-stedelijk’.

De bijbehorende grenswaarden van het geluidbeleid zijn in de onderstaande tabel opgenomen.

Centrum-stedelijk	Wegverkeer
Ambitie	53 dB
Bovengrens	63 dB

De in het beleid gestelde voorwaarden hebben betrekking op het onvoldoende doeltreffend zijn van de mogelijke bron- en overdrachtsmaatregelen, dan wel op het ontmoeten van overwegende bezwaren van stedenbouwkundige, landschappelijke of financiële aard.

Voor het verkrijgen van een hogere grenswaarde dient voor wegverkeerslawaaï de procedure gevolgd te worden. Daarbij hoort de ter visielegging van het akoestisch onderzoek.

30 km uur wegen

Volgens jurisprudentie blijkt een 30 km/uur-weg in de beoordeling te moeten worden meegenomen, indien vooraf aangenomen had kunnen worden dat deze weg een geluidbelasting veroorzaakt die hoger ligt dan de voorkeursgrenswaarde (48 dB). De toetsing moet worden uitgevoerd in verband met een belangenafweging in het kader van een goede

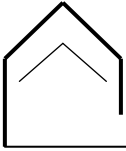

ruimtelijke ordening. Het wegverkeerslawaai op de omliggende 30 km/uur wegen van het plangebied (Friese Wal, Thorbeckegracht, Buitenkant en de Dijkstraat) kan hoger zijn dan 48 dB en wordt daarom in het onderzoek meegenomen. Voor deze wegen kan, indien de voorkeursgrenswaarde wordt overschreden, geen hogere grenswaarde worden aangevraagd.

1.3 Berekening geluidbelasting

De op de woningen invallende geluidbelasting L_{DEN} kan worden bepaald met een rekenmodel, volgens het Reken- en Meetvoorschrift Geluidhinder 2012, standaardmethode I of II. In deze situatie is binnen de randvoorwaarden gebruik gemaakt van de rekenmethode II.

Deze methoden zijn gebaseerd op het berekenen van de geluidemissie (afhankelijk van het aantal en type voertuigen, het soort wegdek, de rijsnelheid en enkele correctiefactoren) en de geluidoverdracht tussen de weg en de immissiepunten (geplande woninggevels).

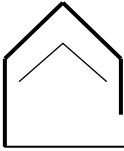

2 GELUIDBELASTING

2.1 Verkeerscijfers

Bij het berekenen van de geluidbelasting wordt rekening gehouden met een prognose van de verkeersgegevens in de toekomstige situatie over minimaal 10 jaar. De weg- en verkeersgegevens van alle relevante wegen voor het jaar 2022 zijn afkomstig van het Expertisecentrum van de gemeente Zwolle en opgenomen in bijlage I. Voor de etmaalintensiteit in 2026 is gerekend met een groeipercentage van 1,5% (worst case scenario).

Toetsing van de geluidbelasting aan de grenswaarden gebeurt volgens de Wgh per weg. Alvorens de geluidbelasting te toetsen aan de voorkeursgrenswaarde van 48 dB mag de berekende waarde op grond van art. 110g van de Wet geluidhinder worden verminderd (i.v.m. het stiller worden van motorvoertuigen) met:

- 5 dB voor wegen met een wettelijk maximum snelheid tot 70 km/uur.
Voor wegen waar de representatieve snelheid voor lichte motorvoertuigen 70 km/uur of meer bedraagt, wijzigt de aftrek op basis van artikel 110g Wgh (art. 3.4, lid 1) in:
- 4 dB voor situaties dat de geluidsbelasting zonder aftrek 110g Wgh 57 dB is.
- 3 dB voor situaties dat de geluidsbelasting zonder aftrek 110g Wgh 56 dB is;
- 2 dB voor andere waarden van de geluidsbelasting.

Om de hoogte van de reductie te bepalen, zal er eerst berekend moeten worden hoeveel de geluidsbelasting zonder aftrek bedraagt.

Berekend is de invallende geluidbelasting L_{DEN} op de geplande appartementen, dat is de gemiddelde geluidbelasting van de dag, avond en nachtperiode.

2.2 Rekenmodel en resultaten

De geluidbelasting is berekend conform het gestelde in het "Reken- en meetvoorschrift geluid 2012" ex art 110d van de wet geluidhinder. De berekening van de geluidbelasting is gemaakt volgens de standaard rekenmethode II.

In het rekenmodel (DGMR-Geomilieu V3.11) zijn schematisch opgenomen:

- de wegen met intensiteiten;
- de bouwblokken, objecten en verharde bodemgebieden;
- hoogtelijnen;
- 25 waarneempunten met een waarneemhoogte van 1.5 m boven de vloer op een hoogte van 1.5, 4.5, 7.5, 10.5, 13.5 en 16.5 m boven het maaiveld, afhankelijk van de hoogte van de geplande bebouwing.

De maaiveldhoogte van het plangebied ligt op 1,8 meter boven N.A.P. Het gehele plangebied wordt opgehoogd tot 2,6 meter boven N.A.P, met uitzondering van de parkeergarages in de Hofdame.

In het rekenmodel is alleen de bestaande bebouwing gemodelleerd en is de bebouwing op het Kraanbolwerk niet meegerekend. Deze bebouwing wordt in de nabije toekomst vrijwel zeker gerealiseerd, waardoor het Kraanbolwerk een geluidswerende werking zal hebben op de Hof van Thorbecke. De resultaten van de geluidsbelasting zullen daarom in de realiteit lager uitvallen dan berekend in het rekenmodel.

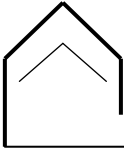

De geluidsbelasting vanaf de Friese wal en de Thorbeckegracht is niet meegenomen in het onderzoek. Van deze wegen zijn geen telgegevens beschikbaar. Daarnaast worden deze wegen uitsluitend gebruikt voor bestemmingsverkeer en daardoor zal de voorkeursgrenswaarde niet overschreden worden.

Voor het rekenmodel en alle rekeninvoergegevens wordt verwezen naar bijlage I.

In tabel I en II zijn de waarneempunten opgenomen waarbij er een overschrijding heeft plaatsgevonden (na reductie) van de voorkeursgrenswaarde, gecategoriseerd per gebouw en weg.

Tabel I: Overschrijding L _{DEN} voorkeursgrenswaarde op de Hofdame (art. 110g Wgh)						
			A-28		Schuttevaerkade	
Naam	Omschrijving	Hoogte	L _{DEN}	L _{DEN} incl. aftrek	L _{DEN}	L _{DEN} incl. aftrek
1_D	Westgevel	10.5	51	49	-	-
1_E	Westgevel	13.5	51	49	-	-
2_A	Noordgevel	1.5	-	-	54	49
2_B	Noordgevel	4.5	-	-	54	49
2_C	Noordgevel	7.5	-	-	55	50
2_D	Noordgevel	10.5	-	-	56	51
2_E	Noordgevel	13.5	-	-	56	51
3_A	Noordgevel	1.5	-	-	54	49
3_B	Noordgevel	4.5	-	-	54	49
3_C	Noordgevel	7.5	-	-	55	50
3_D	Noordgevel	10.5	-	-	56	51
3_E	Noordgevel	13.5	-	-	56	51
3_F	Noordgevel	16.5	-	-	56	51
4_A	Noordgevel	1.5	-	-	54	49
4_B	Noordgevel	4.5	-	-	54	49
4_C	Noordgevel	7.5	-	-	55	50
4_D	Noordgevel	10.5	-	-	56	51
4_E	Noordgevel	13.5	-	-	56	51
4_F	Noordgevel	16.5	-	-	56	51
5_A	Noordgevel	1.5	-	-	54	49
5_B	Noordgevel	4.5	-	-	54	49
5_C	Noordgevel	7.5	-	-	55	50
5_D	Noordgevel	10.5	-	-	55	50
5_E	Noordgevel	13.5	-	-	56	51
6_A	Noordgevel	1.5	-	-	54	49
6_B	Noordgevel	4.5	-	-	54	49
6_C	Noordgevel	7.5	-	-	55	50
6_D	Noordgevel	10.5	-	-	55	50
6_E	Noordgevel	13.5	-	-	56	51

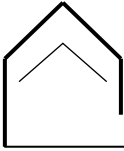

Tabel II: Overschrijding L_{DEN} voorkeursgrenswaarde op de appartementen Thorbeckegracht				
Naam	Omschrijving	Hoogte	A-28	
			L_{DEN}	L_{DEN} incl. aftrek
21_C	Westgevel	7.5	51	49
21_D	Westgevel	10.5	51	49
22_B	Westgevel	4.5	51	49
22_C	Westgevel	7.5	51	49
22_D	Westgevel	10.5	51	49

Er vindt een overschrijding van de voorkeursgrenswaarde plaats vanaf de A-28 op de westgevel van de Hofdame (1 dB) en de appartementen aan de Thorbeckegracht (1 dB). Vanaf de Schuttevaerkade vindt er een overschrijding plaats op alle noordgevels van de Hofdame (tussen 1 en 3 dB). De geluidsbelasting L_{DEN} t.g.v. de Burgermeester Roelenweg, de Katerdijk en de Pannenkoekendijk overschrijdt de voorkeursgrenswaarde niet. Ook de geluidsbelasting vanaf de Buitenkant en de Dijkstraat overschrijdt de voorkeursgrenswaarde niet. Er is in het geval van de geluidsbelasting t.g.v. deze 30 km-wegen sprake van een goede ruimtelijke ordening.

De gemeente Zwolle heeft ten behoeve van het bestemmingsplan een akoestisch onderzoek ingesteld voor het Kraanbolwerk. Het gebouw naast de Hofdame bevat in dit onderzoek een waarneemhoogte van 26 m (zie bijlage I). Dat ligt ruim hoger dan de maximale waarneemhoogte van de Hofdame (13.5 m). Het is aannemelijk dat wanneer de bebouwing op het Kraanbolwerk gerealiseerd is, de geluidsbelasting op de westgevel van de Hofdame t.g.v. de A-28 met minimaal 1 dB wordt gereduceerd. Dit geldt ook voor de westgevel van de appartementen aan de Thorbeckegracht.

2.3 Maatregelen reductie geluidbelasting

Slechts wanneer voldoende gemotiveerd wordt aangetoond dat toepassing van een maatregel niet doeltreffend is, kan een hogere grenswaarde worden toegekend. Er zal dus uitgezocht moeten worden welke maatregelen mogelijk zijn om de geluidbelasting te reduceren.

Maatregelen om de geluidbelasting te reduceren worden onderzocht in de volgorde bronmaatregelen en overdrachtsmaatregelen.

Voor wat betreft vermindering van het wegverkeerslawaai kan gedacht worden aan verbetering van het wegdektype.

Op de Schuttevaerkade is het mogelijk om over een afstand van ca 160 m geluidsarm asfalt aan te leggen, waardoor de gevelbelasting met ca. 3 dB af neemt. Stil asfalt over een korte afstand kan uit civieltechnisch oogpunt niet worden verlangd en de investeringskosten zijn niet doelmatig.

Plaatsing van geluidsschermen of geluidswallen langs deze wegen in het plangebied zijn in voorliggende situatie stedenbouwkundig en financieel niet wenselijk.

Maatregelen aan de gevels

Wanneer een hogere grenswaarde wordt verleend zijn maatregelen aan de gevels noodzakelijk. Volgens het bouwbesluit moet een gevel voldoen aan de karakteristieke geluidwering $G_{A,k}$. De geluidwering moet minimaal 20 dB zijn en daarbij moet de binnenruimte

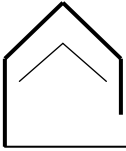

minimaal 33 dB lager liggen dan de gecumuleerde geluidsbelasting op de gevel. De $G_{A;k}$ wordt berekend door het gecumuleerde geluidsniveau L_{DEN} te verminderen met 33 dB. De vereiste geluidswering voor de Hofdame bedraagt maximaal 25 dB, voor de appartementen aan de Thorbeckegracht 24 dB en voor de stadswoningen 21 dB (zie bijlage 1 voor de berekening van de $G_{A;k}$ per gevel). Met deze maatregel wordt voldaan aan de noodzakelijke geluidswering aan de gevel.

2.4 Gebiedsgericht Milieubeleid en de beleidsregel hogere grenswaarde

Voor het gebiedstype 'centrum stedelijk' hanteert de gemeente een ambitie van 53 dB en een grenswaarde van 63 dB. De grenswaarde is gelijk aan de maximaal hogere grenswaarde uit de Wet geluidhinder. Uit het akoestisch onderzoek blijkt dat kan worden voldaan aan de ambitie van 53 dB. Met de hoogst berekende belasting van 51 dB blijft de geluidbelasting ruim onder de ambitiewaarde van 53 dB uit het Gebiedsgericht Milieubeleid voor dit gebiedstype.

Voor het plan kan binnen de voorwaarden van het geluidbeleid een hogere grenswaarde worden aangevraagd met waarden zoals opgenomen in tabel I en II.

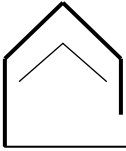

3 CONCLUSIE

Uit het akoestisch onderzoek kunnen de volgende conclusies getrokken worden.

- De voorkeursgrenswaarde van 48 dB voor wegverkeerslawaai wordt ten gevolge van verkeerslawaai van de A-28 en de Schuttevaerkade overschreden op de noord- en westgevels van de Hofdame en de westgevel van de appartementen aan de Thorbeckegracht;
- Indien het gehele woningbouwproject Kraanbolwerk is gerealiseerd, zal er zeer waarschijnlijk geen overschrijding plaatsvinden ten gevolge van wegverkeerslawaai van de A-28;
- Het geluidsniveau L_{DEN} op de gevels t.g.v. de Burgermeester Roelenweg, de Katerdijk en de Pannenkoekendijk overschrijdt de voorkeursgrenswaarde van 48 dB niet;
- Het geluidsniveau L_{DEN} ten gevolge van de Buitenkant en de Dijkstraat overschrijdt evenmin de voorkeursgrenswaarde. Daardoor is er sprake van een goede ruimtelijke ordening;
- Bron- of overdrachtsmaatregelen om de geluidsbelasting op de gevels te reduceren tot de voorkeursgrenswaarde ontmoeten bezwaren van stedenbouwkundige, landschappelijke of financiële aard;
- De ambitiewaarde van 53 dB en maximale grenswaarde van 63 dB voor het gebiedstype Centrum-Stedelijk wordt niet overschreden. Daarmee wordt voldaan aan de voorwaarden voor een hogere grenswaarde zoals gesteld in het geluidbeleid van de gemeente Zwolle. Het aanvragen van een hogere grenswaarde is daarmee onderbouwd;
- Voor alle gevels waarbij er een overschrijding van de voorkeursgrenswaarde plaatsvindt, kan een hogere grenswaarde worden aangevraagd conform de waarden zoals opgenomen in tabel I en II. Daarbij moet de procedure doorlopen worden.



Bijlage I

**Situatietekening, verkeersgegevens, gegevens
rekenmodel en berekening geluidswering
gevels.**

plan 29 woningen :
23 appartementen Frieseval
4 appartementen Thorbeckegracht 82
2 woningen

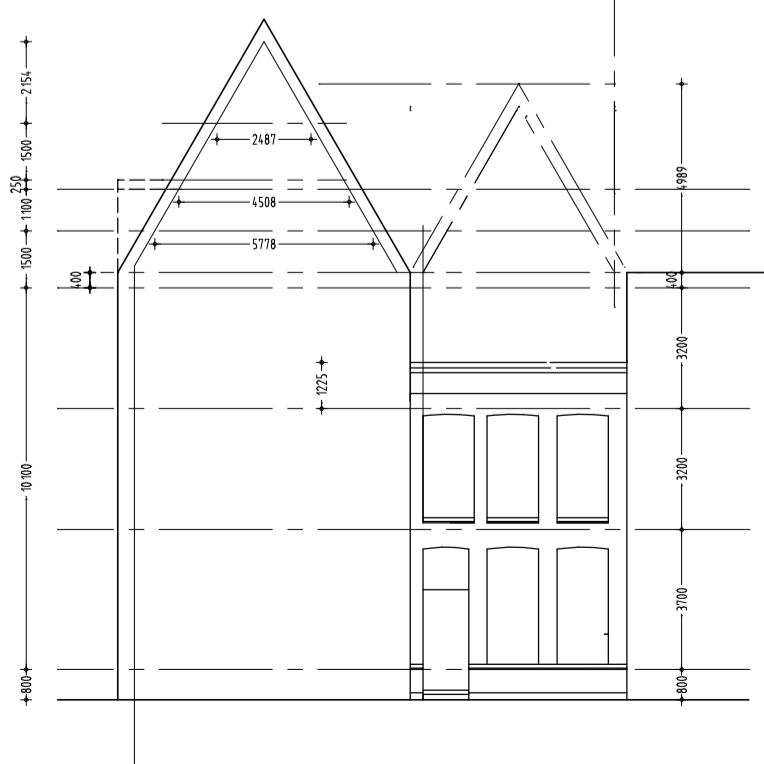
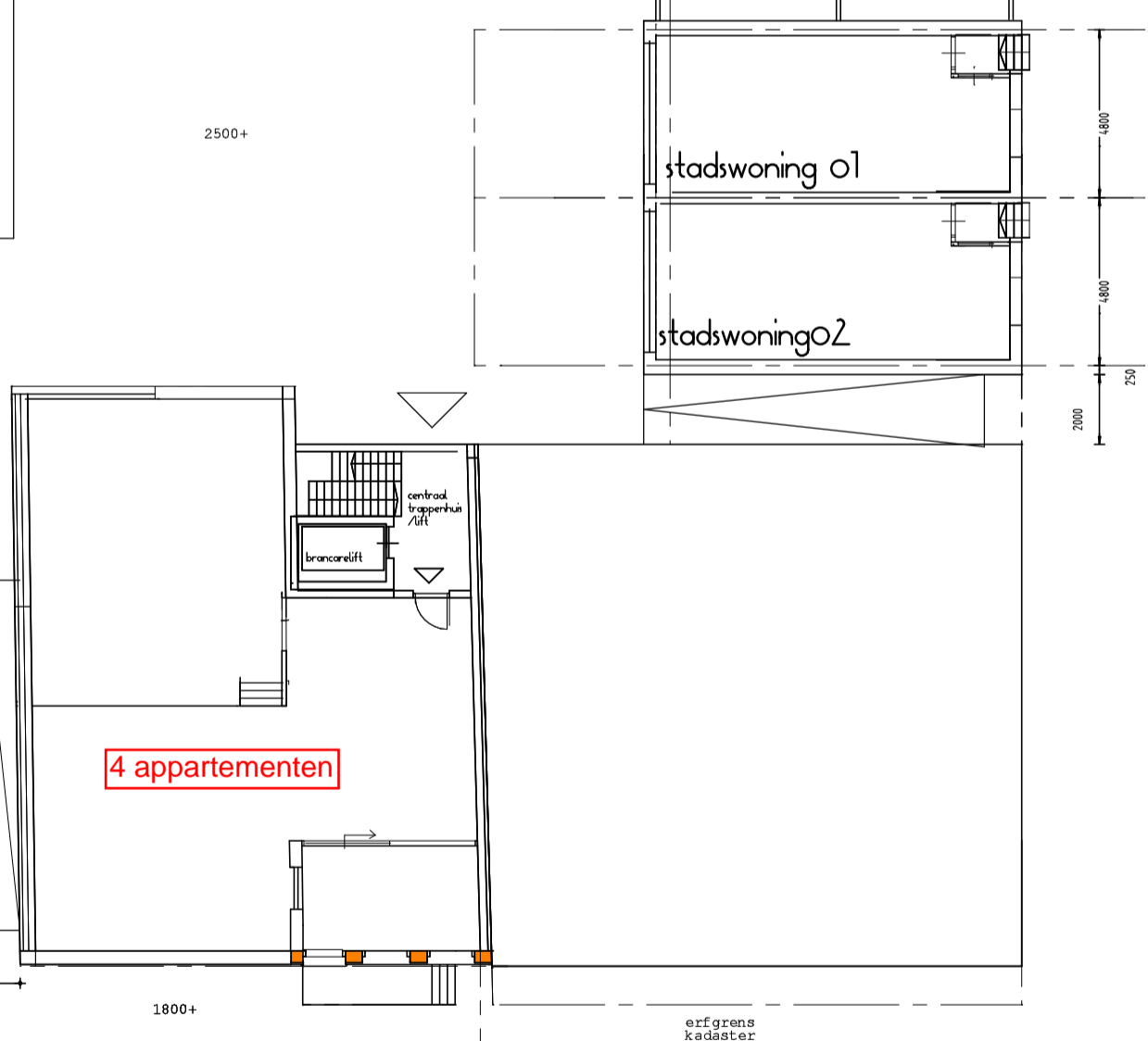
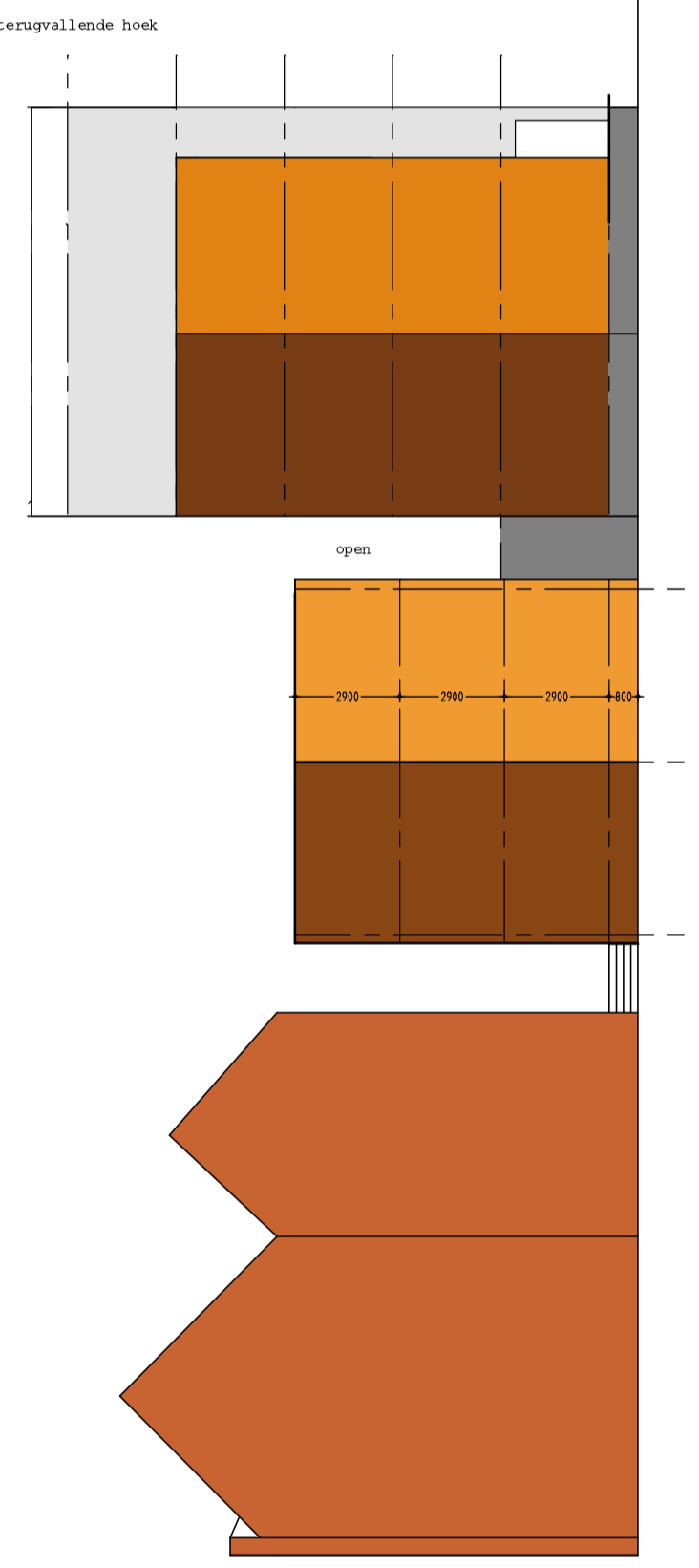
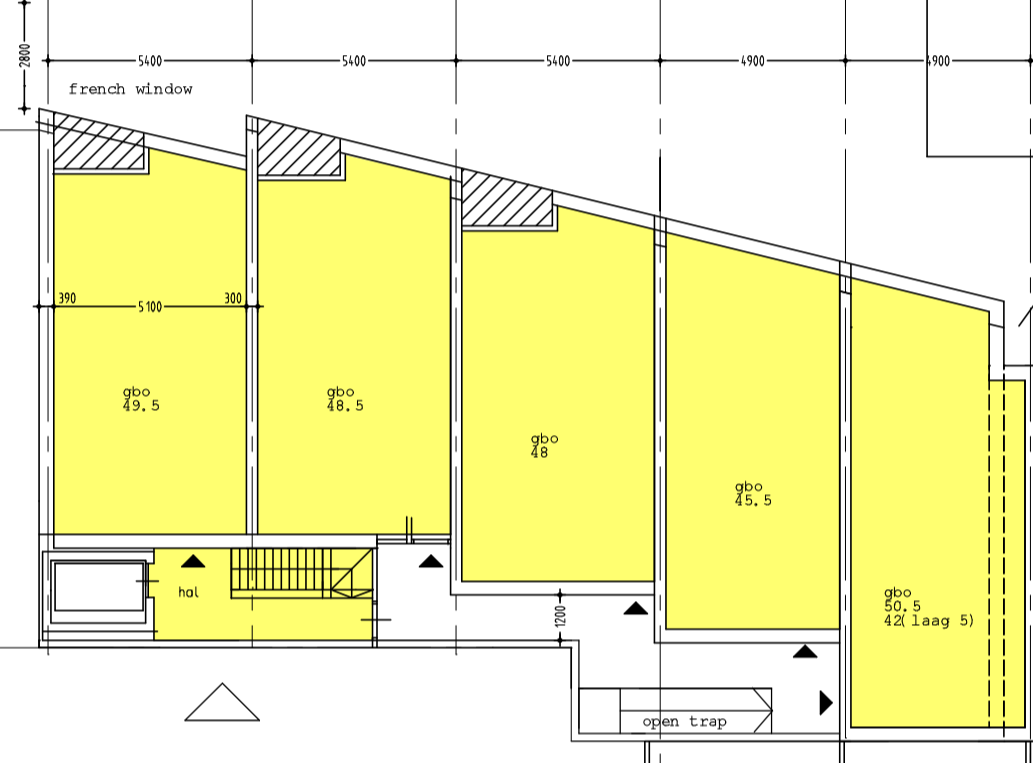
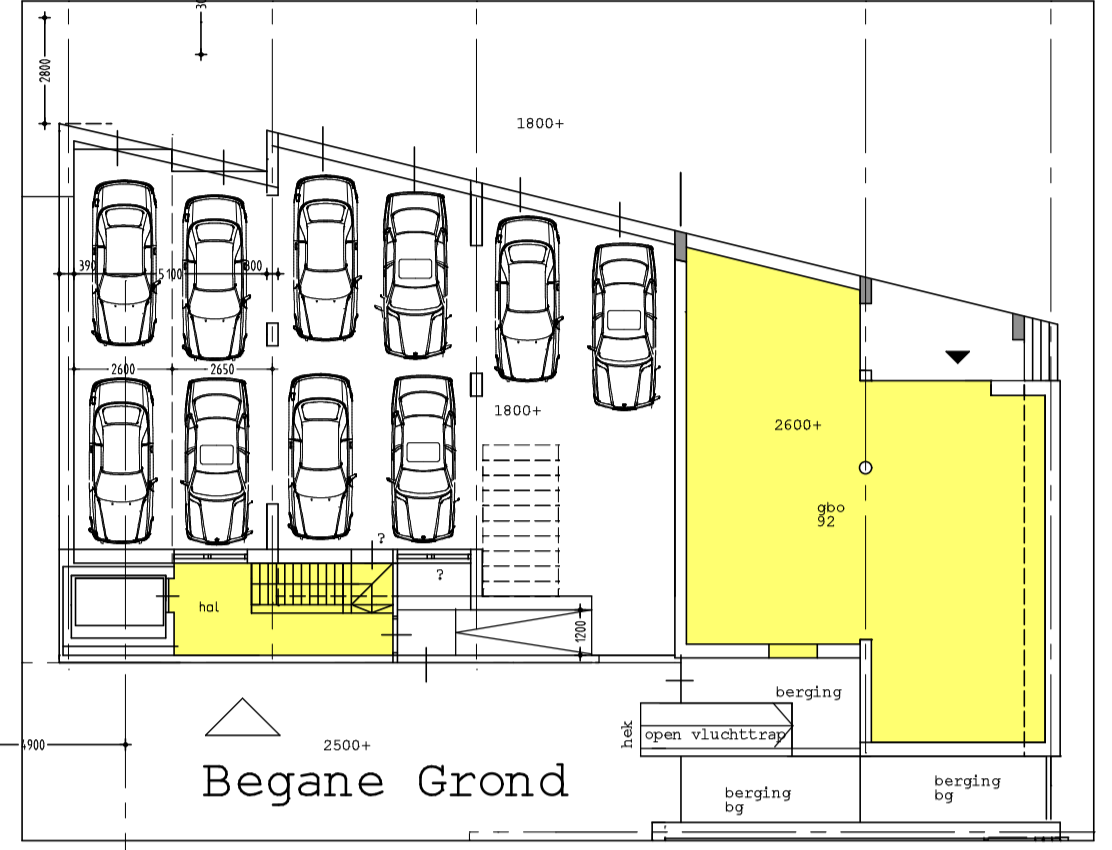
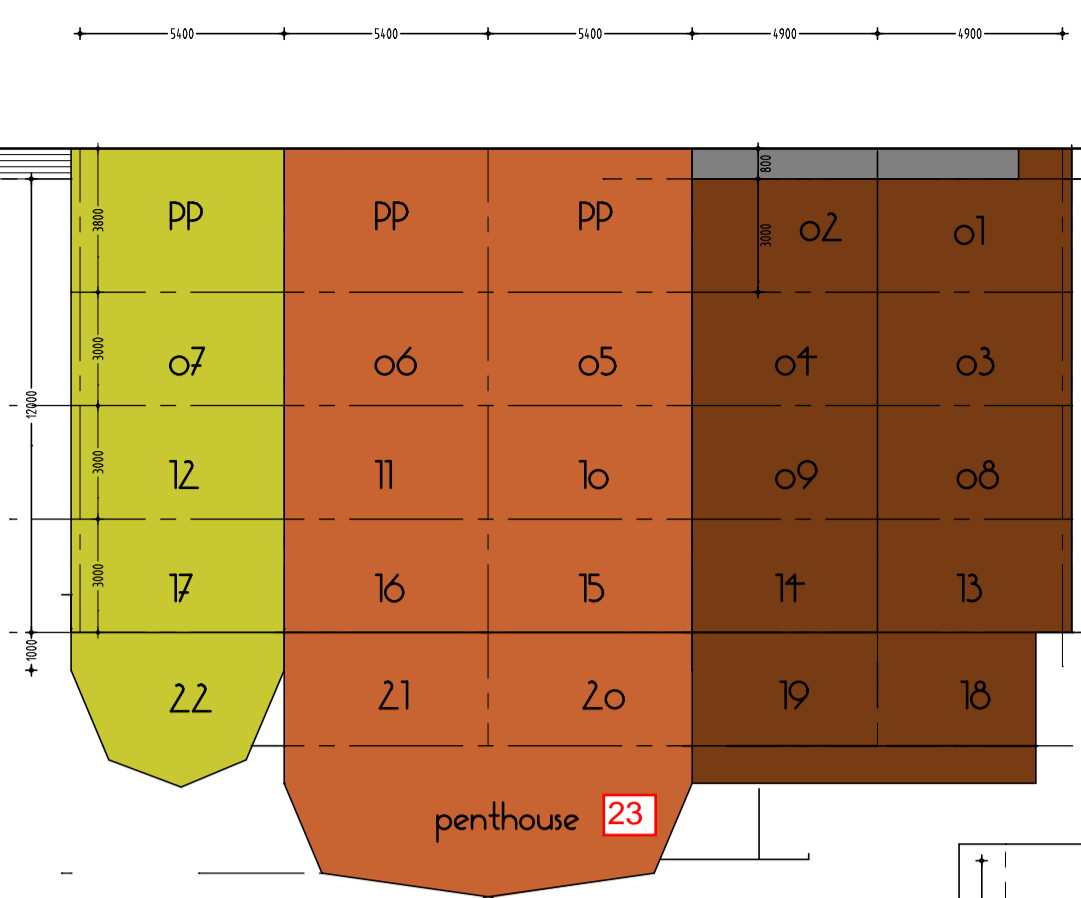

PLAN
aangepast
THOR appartementen
Hof van Thorbecke
stedebouwk. matenplan
schaal 1 a 2o0
28 oktober 2o15



meten

Memo

Zwolle

Aan
Kopie aan

Mehdi Abbassi

Van
Datum
Ons kenmerk
OnderwerpR.L.M. ter Heerdt
5 april 2011
verkeersgegevens KraanbolwerkExpertisecentrum
Stad en LandschapTelefoon (038) 498 25 52
Fax (038) 498 20 41

Hierbij zend ik u de gevraagde gegevens.

Huidig 2010	Dagverdeling (%)				vracht totaal	Avondverdeling (%)				vracht totaal	Nachtverdeling (%)				vracht totaal	
	dag uur	lv	mv	zv		avond uur	lv	mv	zv		nacht uur	lv	mv	zv		
03. Burg. Roelenweg (Pannekoekendijk - Oprit A28)																
3 Gebiedsontsluitingsweg ; 50 km/uur	6,6	95,5	2,7	1,8	4,5	3,6	95,5	2,7	1,8	4,5	0,8	95,5	2,7	1,8	4,5	
etmaalintensiteit (mvt):	12.000	792	756	21	14	36	432	413	12	8	19	96	92	3	2	4

Eind-situatie 2022	Dagverdeling (%)				vracht totaal	Avondverdeling (%)				vracht totaal	Nachtverdeling (%)				vracht totaal	
	dag uur	lv	mv	zv		avond uur	lv	mv	zv		nacht uur	lv	mv	zv		
03. Burg. Roelenweg (Pannekoekendijk - Oprit A28)																
3 Gebiedsontsluitingsweg ; 50 km/uur	6,6	95,5	2,7	1,8	4,5	3,6	95,5	2,7	1,8	4,5	0,8	95,5	2,7	1,8	4,5	
etmaalintensiteit (mvt):	15.000	990	945	27	18	45	540	516	15	10	24	120	115	3	2	5

Huidig 2010	Dagverdeling (%)				vracht totaal	Avondverdeling (%)				vracht totaal	Nachtverdeling (%)				vracht totaal	
	dag uur	lv	mv	zv		avond uur	lv	mv	zv		nacht uur	lv	mv	zv		
04. Schuttevaerkade (Pannekoekendijk - Dijkstraat)																
3 Gebiedsontsluitingsweg ; 50 km/uur	6,6	95,5	2,7	1,8	4,5	3,6	95,5	2,7	1,8	4,5	0,8	95,5	2,7	1,8	4,5	
etmaalintensiteit (mvt):	12.500	825	788	22	15	37	450	430	12	8	20	100	96	3	2	5

Eind-situatie 2022	Dagverdeling (%)				vracht totaal	Avondverdeling (%)				vracht totaal	Nachtverdeling (%)				vracht totaal	
	dag uur	lv	mv	zv		avond uur	lv	mv	zv		nacht uur	lv	mv	zv		
04. Schuttevaerkade (Pannekoekendijk - Dijkstraat)																
3 Gebiedsontsluitingsweg ; 50 km/uur	6,6	95,5	2,7	1,8	4,5	3,6	95,5	2,7	1,8	4,5	0,8	95,5	2,7	1,8	4,5	
etmaalintensiteit (mvt):	17.500	1.155	1.103	31	21	52	630	602	17	11	28	140	134	4	3	6

Huidig 2010	Dagverdeling (%)				vracht totaal	Avondverdeling (%)				vracht totaal	Nachtverdeling (%)				vracht totaal	
	dag uur	lv	mv	zv		avond uur	lv	mv	zv		nacht uur	lv	mv	zv		
05. Pannekoekendijk (Katerdijk - Burg. Roelenweg)																
3 Gebiedsontsluitingsweg ; 50 km/uur	6,6	95,5	2,7	1,8	4,5	3,6	95,5	2,7	1,8	4,5	0,8	95,5	2,7	1,8	4,5	
etmaalintensiteit (mvt):	16.000	1.056	1.008	29	19	48	576	550	16	10	26	128	122	3	2	6

Eind-situatie 2022	Dagverdeling (%)				vracht totaal	Avondverdeling (%)				vracht totaal	Nachtverdeling (%)				vracht totaal	
	dag uur	lv	mv	zv		avond uur	lv	mv	zv		nacht uur	lv	mv	zv		
05. Pannekoekendijk (Katerdijk - Burg. Roelenweg)																
3 Gebiedsontsluitingsweg ; 50 km/uur	6,6	95,5	2,7	1,8	4,5	3,6	95,5	2,7	1,8	4,5	0,8	95,5	2,7	1,8	4,5	
etmaalintensiteit (mvt):	23.500	1.551	1.481	42	28	70	846	808	23	15	38	188	180	5	3	8

Huidig 2010	Dagverdeling (%)				vracht totaal	Avondverdeling (%)				vracht totaal	Nachtverdeling (%)				vracht totaal	
	dag uur	lv	mv	zv		avond uur	lv	mv	zv		nacht uur	lv	mv	zv		
08. Katerdijk (afrit Amersfoort - Meeuwenlaan)																
3 Gebiedsontsluitingsweg ; 50 km/uur	6,6	95,5	2,7	1,8	4,5	3,6	95,5	2,7	1,8	4,5	0,8	95,5	2,7	1,8	4,5	
etmaalintensiteit (mvt):	13.500	891	851	24	16	40	486	464	13	9	22	108	103	3	2	5

Eind-situatie 2022	Dagverdeling (%)				vracht totaal	Avondverdeling (%)				vracht totaal	Nachtverdeling (%)				vracht totaal	
	dag uur	lv	mv	zv		avond uur	lv	mv	zv		nacht uur	lv	mv	zv		
08. Katerdijk (afrit Amersfoort - Meeuwenlaan)																
3 Gebiedsontsluitingsweg ; 50 km/uur	6,6	95,5	2,7	1,8	4,5	3,6	95,5	2,7	1,8	4,5	0,8	95,5	2,7	1,8	4,5	
etmaalintensiteit (mvt):	25.500	1.683	1.607	45	30	76	918	877	25	17	41	204	195	6	4	9

Huidig 2010		Dagverdeling (%)				Avondverdeling (%)				Nachtverdeling (%)							
09. Katerdijk (Meeuwenlaan - Aansluiting parkeergarage)		dag	lv	mv	zv	vracht	avond	lv	mv	zv	vracht	nacht	lv	mv	zv	vracht	
3 Gebiedsontsluitingsweg ; 50 km/uur		uur				totaal	uur				totaal	uur				totaal	
		6,6	95,5	2,7	1,8	4,5	3,6	95,5	2,7	1,8	4,5	0,8	95,5	2,7	1,8	4,5	
etmaalintensiteit (mvt):		12.500	825	788	22	15	37	450	430	12	8	20	100	96	3	2	5

Eind-situatie 2022		Dagverdeling (%)				Avondverdeling (%)				Nachtverdeling (%)							
09. Katerdijk (Meeuwenlaan - Aansluiting parkeergarage)		dag	lv	mv	zv	vracht	avond	lv	mv	zv	vracht	nacht	lv	mv	zv	vracht	
3 Gebiedsontsluitingsweg ; 50 km/uur		uur				totaal	uur				totaal	uur				totaal	
		6,6	95,5	2,7	1,8	4,5	3,6	95,5	2,7	1,8	4,5	0,8	95,5	2,7	1,8	4,5	
etmaalintensiteit (mvt):		25.500	1.683	1.607	45	30	76	918	877	25	17	41	204	195	6	4	9

Huidig 2010		Dagverdeling (%)				Avondverdeling (%)				Nachtverdeling (%)						
11. Govert Flinkstraat		dag	lv	mv	zv	vracht	avond	lv	mv	zv	vracht	nacht	lv	mv	zv	vracht
1 Overige wegen; 30 km/uur klinkers		uur				totaal	uur				totaal	uur				totaal
		6,8	97,3	2,7		2,7	3,4	97,3	2,7		2,7	0,6	97,3	2,7		2,7
etmaalintensiteit (mvt):		2.500	170	165	5	5	85	83	2		2	15	15	0		0

Eind-situatie 2022		Dagverdeling (%)				Avondverdeling (%)				Nachtverdeling (%)						
11. Govert Flinkstraat		dag	lv	mv	zv	vracht	avond	lv	mv	zv	vracht	nacht	lv	mv	zv	vracht
1 Overige wegen; 30 km/uur klinkers		uur				totaal	uur				totaal	uur				totaal
		6,8	97,3	2,7		2,7	3,4	97,3	2,7		2,7	0,6	97,3	2,7		2,7
etmaalintensiteit (mvt):		2.500	170	165	5	5	85	83	2		2	15	15	0		0

Huidig 2010		Dagverdeling (%)				Avondverdeling (%)				Nachtverdeling (%)							
18. Pannekoekendijk (Katerdijk-Mussenhage)		dag	lv	mv	zv	vracht	avond	lv	mv	zv	vracht	nacht	lv	mv	zv	vracht	
3 Gebiedsontsluitingsweg ; 50 km/uur		uur				totaal	uur				totaal	uur				totaal	
		6,6	95,5	2,7	1,8	4,5	3,6	95,5	2,7	1,8	4,5	0,8	95,5	2,7	1,8	4,5	
etmaalintensiteit (mvt):		17.000	1.122	1.072	30	20	50	612	584	17	11	28	136	130	4	2	6

Eind-situatie 2022		Dagverdeling (%)				Avondverdeling (%)				Nachtverdeling (%)							
18. Pannekoekendijk (Katerdijk-Mussenhage)		dag	lv	mv	zv	vracht	avond	lv	mv	zv	vracht	nacht	lv	mv	zv	vracht	
3 Gebiedsontsluitingsweg ; 50 km/uur		uur				totaal	uur				totaal	uur				totaal	
		6,6	95,5	2,7	1,8	4,5	3,6	95,5	2,7	1,8	4,5	0,8	95,5	2,7	1,8	4,5	
etmaalintensiteit (mvt):		17.500	1.155	1.103	31	21	52	630	602	17	11	28	140	134	4	3	6

Huidig 2010		Dagverdeling (%)				Avondverdeling (%)				Nachtverdeling (%)							
19. Pannekoekendijk (Mussenhage-Hoogstraat)		dag	lv	mv	zv	vracht	avond	lv	mv	zv	vracht	nacht	lv	mv	zv	vracht	
3 Gebiedsontsluitingsweg ; 50 km/uur		uur				totaal	uur				totaal	uur				totaal	
		6,6	95,5	2,7	1,8	4,5	3,6	95,5	2,7	1,8	4,5	0,8	95,5	2,7	1,8	4,5	
etmaalintensiteit (mvt):		15.500	1.023	977	28	18	46	558	533	15	10	25	124	118	3	2	6

Eind-situatie 2022		Dagverdeling (%)				Avondverdeling (%)				Nachtverdeling (%)							
19. Pannekoekendijk (Mussenhage-Hoogstraat)		dag	lv	mv	zv	vracht	avond	lv	mv	zv	vracht	nacht	lv	mv	zv	vracht	
3 Gebiedsontsluitingsweg ; 50 km/uur		uur				totaal	uur				totaal	uur				totaal	
		6,6	95,5	2,7	1,8	4,5	3,6	95,5	2,7	1,8	4,5	0,8	95,5	2,7	1,8	4,5	
etmaalintensiteit (mvt):		17.500	1.155	1.103	31	21	52	630	602	17	11	28	140	134	4	3	6

Huidig 2010		Dagverdeling (%)				Avondverdeling (%)				Nachtverdeling (%)							
20. Dijkstraat		dag	lv	mv	zv	vracht	avond	lv	mv	zv	vracht	nacht	lv	mv	zv	vracht	
2a Verkeersverzamelweg; 30 km/uur		uur				totaal	uur				totaal	uur				totaal	
		6,8	96	3,5	0,5	4	3,2	96	3,5	0,5	4	0,7	97,3	2,5	0,2	2,7	
etmaalintensiteit (mvt):		6.000	408	392	14	2	16	192	184	7	1	8	42	41	1	0	1

Eind-situatie 2022		Dagverdeling (%)				Avondverdeling (%)				Nachtverdeling (%)							
20. Dijkstraat		dag	lv	mv	zv	vracht	avond	lv	mv	zv	vracht	nacht	lv	mv	zv	vracht	
2a Verkeersverzamelweg; 30 km/uur		uur				totaal	uur				totaal	uur				totaal	
		6,8	96	3,5	0,5	4	3,2	96	3,5	0,5	4	0,7	97,3	2,5	0,2	2,7	
etmaalintensiteit (mvt):		5.000	340	326	12	2	14	160	154	6	1	6	35	34	1	0	1

Huidig 2010	Dagverdeling (%)					Avondverdeling (%)					Nachtverdeling (%)				
	dag uur	lv	mv	zv	vracht totaal	avond uur	lv	mv	zv	vracht totaal	nacht uur	lv	mv	zv	vracht totaal
21. Buitenkant															
2a Verkeersverzamelweg; 30 km/uur	6,8	96	3,5	0,5	4	3,2	96	3,5	0,5	4	0,7	97,3	2,5	0,2	2,7
etmaalintensiteit (mvt):	4.500	306	294	11	2	12	144	138	5	1	6	32	31	1	0
Eind-situatie 2022	Dagverdeling (%)					Avondverdeling (%)					Nachtverdeling (%)				
	dag uur	lv	mv	zv	vracht totaal	avond uur	lv	mv	zv	vracht totaal	nacht uur	lv	mv	zv	vracht totaal
21. Buitenkant															
2a Verkeersverzamelweg; 30 km/uur	6,8	96	3,5	0,5	4	3,2	96	3,5	0,5	4	0,7	97,3	2,5	0,2	2,7
etmaalintensiteit (mvt):	2.000	136	131	5	1	5	64	61	2	0	3	14	14	0	0

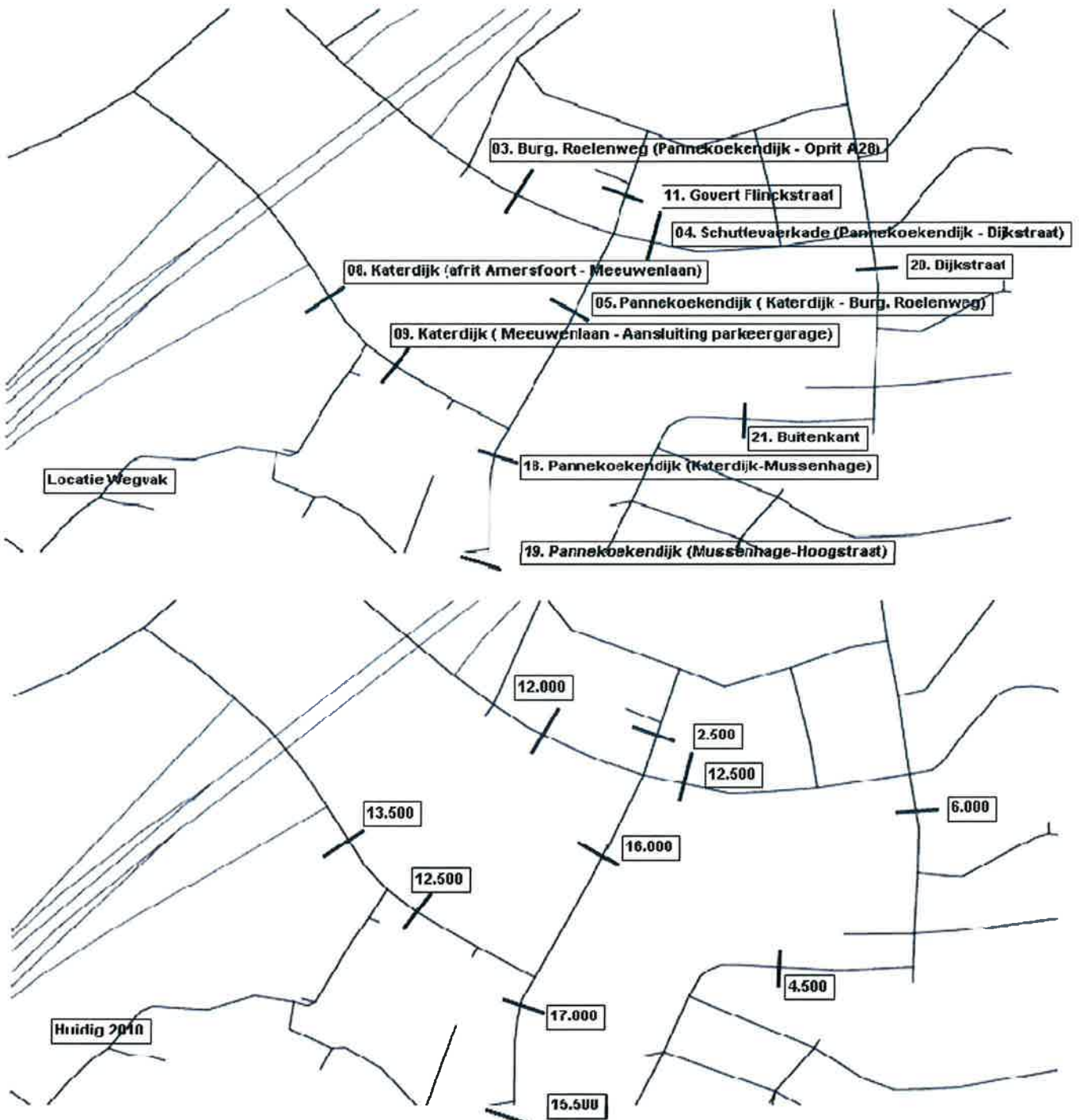

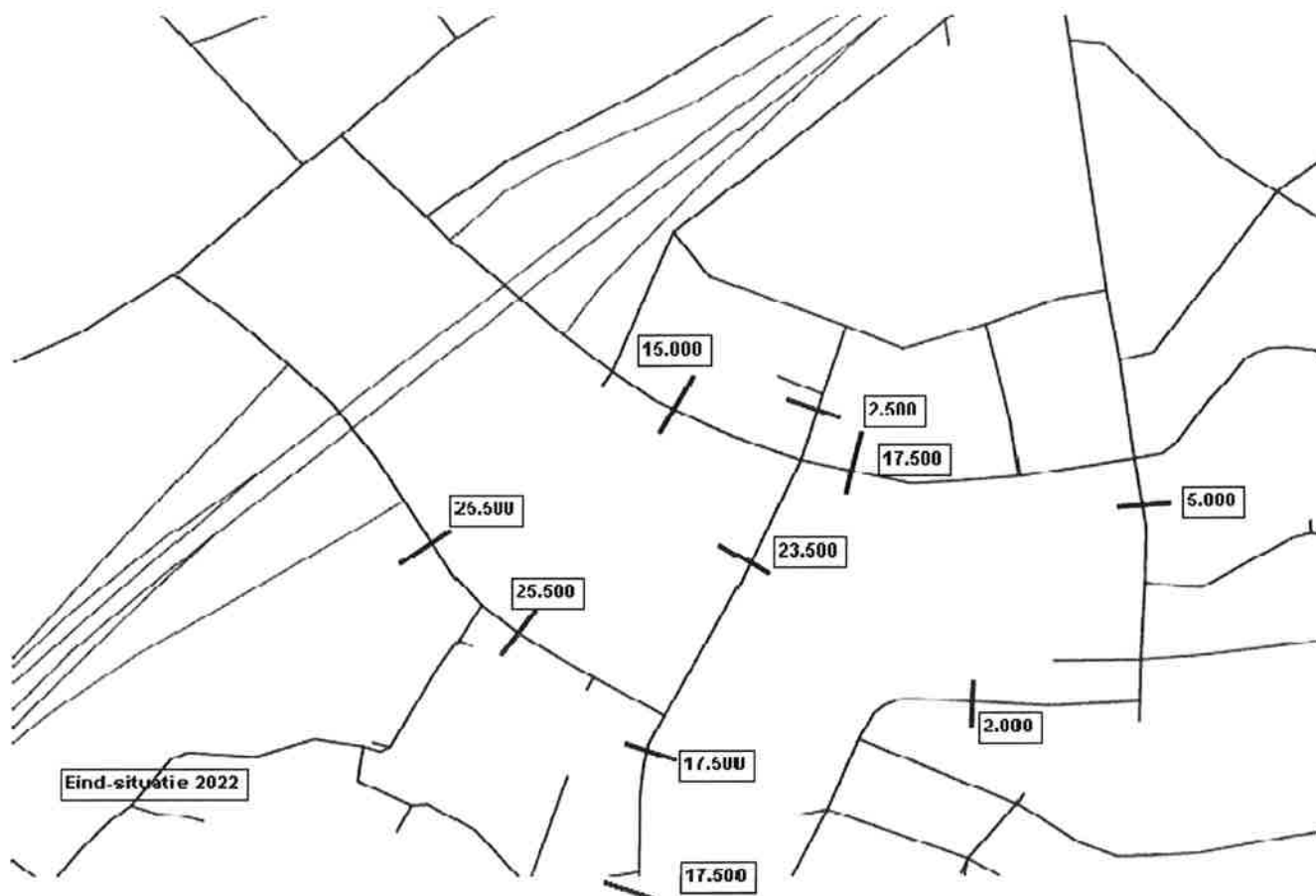

Modelgegevens

Rapport: Lijst van model eigenschappen
Model: Rekenparameters

Model eigenschap

Omschrijving	Rekenparameters
Verantwoordelijke	Wim
Rekenmethode	RMW-2012
Aangemaakt door	Wim op 31-8-2015
Laatst ingezien door	Werkplek 2 op 11-1-2016
Model aangemaakt met	Geomilieu V2.61
Standaard maaiveldhoogte	0
Rekenhoogte contouren	4
Detailniveau toetspunt resultaten	Groepsresultaten
Detailniveau resultaten grids	Groepsresultaten
Standaard bodemfactor	0,00
Zichthoek [grd]	2
Geometrische uitbreiding	Volledige 3D analyse
Meteorologische correctie	Conform standaard
C0 waarde	3,50
Maximum aantal reflecties	1
Reflectie in woonwijken schermen	Ja
Aandachtsgebied	--
Max. refl.afstand van bron	--
Max. refl.afstand van rekenpunt	--
Luchtdemping	Conform standaard
Luchtdemping [dB/km]	0,00; 0,00; 1,00; 2,00; 4,00; 10,00; 23,00; 58,00

Modelgegevens

Model: Kopie van eerste model
 versie van Gebied - Gebied
 Groep: (hoofdgroep)
 Lijst van Wegen, voor rekenmethode Wegverkeerslawaaai - RMW-2012

Naam	Omschr.	ISO_H	ISO M	Hdef.	Type	Cpl	Cpl_W	Hbron	Helling	Wegdek	V(MR(D))	V(MR(A))	V(MR(N))	V(MR(P4))
1	Burg. Roelenweg (Pannenkoekendijk-Oprit A28)	0,00	1,80	Relatief	Verdeling	False	1,5	0,75	0	W0	50	50	50	--
2	Schuttevaerkade (Pannenkoekendijk-Dijkstraat)	0,00	--	Relatief	Verdeling	False	1,5	0,75	0	W0	50	50	50	--
8	Rotonde	0,00	1,80	Relatief	Verdeling	False	1,5	0,75	0	W0	35	35	35	--
8	Rotonde	0,00	--	Relatief	Verdeling	False	1,5	0,75	0	W0	--	--	--	--
3	Pannenkoekendijk (Katerdijk-Burg. Roelenweg)	0,00	--	Relatief	Verdeling	False	1,5	0,75	0	W0	50	50	50	--
34006	0 / 0,000 / 0,000	--	--	Absoluut	Intensiteit	True	0,0	0,75	0	W0	--	--	--	--
33477	0 / 0,000 / 0,000	10,34	--	Absoluut	Intensiteit	True	0,0	0,75	0	W2	--	--	--	--
33478	0 / 0,000 / 0,000	--	--	Absoluut	Intensiteit	True	0,0	0,75	0	W2	--	--	--	--
33479	0 / 0,000 / 0,000	10,68	--	Absoluut	Intensiteit	True	0,0	0,75	0	W2	--	--	--	--
33002	0 / 0,000 / 0,000	--	--	Absoluut	Intensiteit	True	0,0	0,75	0	W0	--	--	--	--
33003	0 / 0,000 / 0,000	--	--	Absoluut	Intensiteit	True	0,0	0,75	0	W4a	--	--	--	--
33004	0 / 0,000 / 0,000	--	--	Absoluut	Intensiteit	True	0,0	0,75	0	W1	--	--	--	--
33008	0 / 0,000 / 0,000	--	--	Absoluut	Intensiteit	True	0,0	0,75	0	W0	--	--	--	--
17527	28 / 94,280 / 94,610	--	--	Absoluut	Intensiteit	True	1,5	0,75	0	W2	--	--	--	--
16043	28 / 94,127 / 94,176	--	--	Absoluut	Intensiteit	True	1,5	0,75	0	W2	--	--	--	--
6883	28 / 94,010 / 94,199	--	--	Absoluut	Intensiteit	True	1,5	0,75	0	W2	--	--	--	--
5746	28 / 93,087 / 93,501	--	--	Absoluut	Intensiteit	True	1,5	0,75	0	W0	--	--	--	--
32188	28 / 92,806 / 92,884	--	--	Absoluut	Intensiteit	True	1,5	0,75	0	W0	--	--	--	--
5381	28 / 93,165 / 93,369	--	--	Absoluut	Intensiteit	True	1,5	0,75	0	W1	--	--	--	--
22720	28 / 92,997 / 93,362	--	--	Absoluut	Intensiteit	True	1,5	0,75	0	W1	--	--	--	--
20696	28 / 92,885 / 92,996	--	--	Absoluut	Intensiteit	True	1,5	0,75	0	W1	--	--	--	--
5747	28 / 93,087 / 93,501	--	--	Absoluut	Intensiteit	True	1,5	0,75	0	W0	--	--	--	--
30913	28 / 93,843 / 94,105	--	--	Absoluut	Intensiteit	True	1,5	0,75	0	W0	--	--	--	--
12413	28 / 93,369 / 93,500	--	--	Absoluut	Intensiteit	True	1,5	0,75	0	W2	--	--	--	--
13153	28 / 93,505 / 93,628	--	--	Absoluut	Intensiteit	True	1,5	0,75	0	W2	--	--	--	--
17319	28 / 94,241 / 94,280	--	--	Absoluut	Intensiteit	True	1,5	0,75	0	W1	--	--	--	--
13405	28 / 93,685 / 93,760	--	--	Absoluut	Intensiteit	True	1,5	0,75	0	W0	--	--	--	--
15911	28 / 93,024 / 93,226	--	--	Absoluut	Intensiteit	True	1,5	0,75	0	W2	--	--	--	--
15914	28 / 95,232 / 95,476	--	0,00	Absoluut	Intensiteit	True	1,5	0,75	0	W2	--	--	--	--
16112	28 / 93,679 / 93,703	--	--	Absoluut	Intensiteit	True	1,5	0,75	0	W2	--	--	--	--
16046	28 / 94,010 / 94,199	--	--	Absoluut	Intensiteit	True	1,5	0,75	0	W2	--	--	--	--
17309	28 / 93,500 / 93,505	--	--	Absoluut	Intensiteit	True	1,5	0,75	0	W2	--	--	--	--
15877	28 / 92,806 / 92,884	--	--	Absoluut	Intensiteit	True	1,5	0,75	0	W0	--	--	--	--
12898	28 / 94,010 / 94,199	--	--	Absoluut	Intensiteit	True	1,5	0,75	0	W2	--	--	--	--
33009	0 / 0,000 / 0,000	10,27	--	Absoluut	Intensiteit	True	0,0	0,75	0	W0	--	--	--	--
32421	0 / 0,000 / 0,000	10,34	--	Absoluut	Intensiteit	True	0,0	0,75	0	W2	--	--	--	--

Modelgegevens

Model: Kopie van eerste model
 versie van Gebied - Gebied
 Groep: (hoofdgroep)
 Lijst van Wegen, voor rekenmethode Wegverkeerslawaaai - RMW-2012

Naam	V(LV(D))	V(LV(A))	V(LV(N))	V(LV(P4))	V(MV(D))	V(MV(A))	V(MV(N))	V(MV(P4))	V(ZV(D))	V(ZV(A))	V(ZV(N))	V(ZV(P4))	Totaal aantal	%Int(D)	%Int(A)	%Int(N)
1	50	50	50	--	50	50	50	--	50	50	50	--	15920,00	6,60	3,60	0,80
2	50	50	50	--	50	50	50	--	50	50	50	--	18575,00	6,71	3,66	0,61
8	35	35	35	--	35	35	35	--	35	35	35	--	15525,00	6,60	3,60	0,80
8	--	--	--	--	--	--	--	--	--	--	--	--	0,00	6,60	3,30	0,80
3	50	50	50	--	50	50	50	--	50	50	50	--	24945,00	6,60	3,60	0,80
34006	80	80	80	--	80	80	80	--	80	80	80	--	5412,00	6,39	3,38	1,22
33477	100	100	100	--	80	80	80	--	80	80	80	--	38788,00	6,36	2,70	1,61
33478	100	100	100	--	80	80	80	--	80	80	80	--	38788,00	6,36	2,70	1,61
33479	100	100	100	--	80	80	80	--	80	80	80	--	42000,00	6,41	3,57	1,10
33002	100	100	100	--	80	80	80	--	80	80	80	--	8496,00	6,66	3,48	0,77
33003	80	80	80	--	80	80	80	--	80	80	80	--	5412,00	6,39	3,38	1,22
33004	100	100	100	--	80	80	80	--	80	80	80	--	9292,00	6,41	3,33	1,22
33008	100	100	100	--	80	80	80	--	80	80	80	--	14704,00	6,41	3,35	1,22
17527	100	100	100	--	90	90	90	--	85	85	85	--	47270,72	6,36	3,17	1,38
16043	100	100	100	--	90	90	90	--	85	85	85	--	40856,64	6,32	3,22	1,41
6883	80	80	80	--	80	80	80	--	75	75	75	--	9444,44	6,31	3,98	1,05
5746	50	50	50	--	50	50	50	--	50	50	50	--	11779,72	6,58	3,14	1,06
32188	100	100	100	--	90	90	90	--	85	85	85	--	13169,96	6,58	3,05	1,10
5381	100	100	100	--	90	90	90	--	85	85	85	--	1841,00	6,59	2,98	1,12
22720	80	80	80	--	80	80	80	--	75	75	75	--	12337,56	6,63	3,52	0,79
20696	100	100	100	--	90	90	90	--	85	85	85	--	14092,04	6,63	3,46	0,83
5747	65	65	65	--	65	65	65	--	65	65	65	--	11779,72	6,58	3,14	1,06
30913	65	65	65	--	65	65	65	--	65	65	65	--	8688,28	6,32	3,09	1,47
12413	100	100	100	--	90	90	90	--	85	85	85	--	34471,72	6,43	3,68	1,01
13153	100	100	100	--	90	90	90	--	85	85	85	--	40856,64	6,32	3,22	1,41
17319	100	100	100	--	90	90	90	--	85	85	85	--	47270,72	6,36	3,17	1,38
13405	50	50	50	--	50	50	50	--	50	50	50	--	8688,28	6,32	3,09	1,47
15911	100	100	100	--	90	90	90	--	85	85	85	--	33951,76	6,39	3,73	1,05
15914	100	100	100	--	90	90	90	--	85	85	85	--	47270,72	6,36	3,17	1,38
16112	100	100	100	--	90	90	90	--	85	85	85	--	34471,72	6,43	3,68	1,01
16046	80	80	80	--	80	80	80	--	75	75	75	--	9444,44	6,31	3,98	1,05
17309	100	100	100	--	90	90	90	--	85	85	85	--	34471,72	6,43	3,68	1,01
15877	100	100	100	--	90	90	90	--	85	85	85	--	13169,96	6,58	3,05	1,10
12898	65	65	65	--	65	65	65	--	65	65	65	--	9444,44	6,31	3,98	1,05
33009	100	100	100	--	80	80	80	--	80	80	80	--	13400,00	6,66	3,51	0,76
32421	100	100	100	--	80	80	80	--	80	80	80	--	38788,00	6,36	2,70	1,61

Modelgegevens

Model: Kopie van eerste model
 versie van Gebied - Gebied
 Groep: (hoofdgroep)
 Lijst van Wegen, voor rekenmethode Wegverkeerslawaaai - RMW-2012

Naam	%Int(P4)	%MR(D)	%MR(A)	%MR(N)	%MR(P4)	%LV(D)	%LV(A)	%LV(N)	%LV(P4)	%MV(D)	%MV(A)	%MV(N)	%MV(P4)	%ZV(D)	%ZV(A)	%ZV(N)	%ZV(P4)	MR(D)	MR(A)	MR(N)	MR(P4)
1	--	--	--	--	--	95,50	95,50	95,50	--	2,70	2,70	2,70	--	1,80	1,80	1,80	--	--	--	--	--
2	--	--	--	--	--	95,50	95,50	95,50	--	2,70	2,70	2,70	--	1,80	1,80	1,80	--	--	--	--	--
8	--	--	--	--	--	95,50	95,50	95,50	--	2,70	2,70	2,70	--	1,80	1,80	1,80	--	--	--	--	--
8	--	--	--	--	--	95,50	95,50	95,50	--	2,70	2,70	2,70	--	1,80	1,80	1,80	--	--	--	--	--
3	--	--	--	--	--	95,50	95,50	95,50	--	2,70	2,70	2,70	--	1,80	1,80	1,80	--	--	--	--	--
34006	--	--	--	--	--	97,98	98,91	96,97	--	1,45	0,55	1,52	--	0,58	0,55	1,52	--	--	--	--	--
33477	--	--	--	--	--	81,12	83,86	71,43	--	7,17	5,06	8,99	--	11,71	11,08	19,58	--	--	--	--	--
33478	--	--	--	--	--	81,12	83,86	71,43	--	7,17	5,06	8,99	--	11,71	11,08	19,58	--	--	--	--	--
33479	--	--	--	--	--	81,87	82,01	60,48	--	6,43	4,66	8,86	--	11,71	13,32	30,67	--	--	--	--	--
33002	--	--	--	--	--	93,99	96,96	90,77	--	4,06	2,03	4,62	--	1,94	1,01	4,62	--	--	--	--	--
33003	--	--	--	--	--	97,98	98,91	96,97	--	1,45	0,55	1,52	--	0,58	0,55	1,52	--	--	--	--	--
33004	--	--	--	--	--	94,30	97,41	93,81	--	4,03	1,29	3,54	--	1,68	1,29	2,65	--	--	--	--	--
33008	--	--	--	--	--	95,65	97,97	94,97	--	3,08	1,02	2,79	--	1,27	1,02	2,23	--	--	--	--	--
17527	--	--	--	--	--	82,99	86,32	72,07	--	7,69	4,99	8,75	--	9,32	8,68	19,18	--	--	--	--	--
16043	--	--	--	--	--	82,71	87,84	68,54	--	7,84	4,41	9,73	--	9,45	7,75	21,74	--	--	--	--	--
6883	--	--	--	--	--	95,29	94,27	95,60	--	1,97	2,10	1,25	--	2,73	3,62	3,15	--	--	--	--	--
5746	--	--	--	--	--	98,05	98,93	96,99	--	1,18	0,58	1,49	--	0,77	0,49	1,52	--	--	--	--	--
32188	--	--	--	--	--	93,11	96,27	90,23	--	4,56	2,24	5,27	--	2,34	1,49	4,50	--	--	--	--	--
5381	--	--	--	--	--	49,44	70,46	32,59	--	36,56	18,91	37,58	--	14,00	10,63	29,83	--	--	--	--	--
22720	--	--	--	--	--	99,76	99,91	99,72	--	0,17	0,06	0,16	--	0,08	0,04	0,11	--	--	--	--	--
20696	--	--	--	--	--	93,67	96,66	88,70	--	4,41	2,05	6,29	--	1,92	1,28	5,01	--	--	--	--	--
5747	--	--	--	--	--	98,05	98,93	96,99	--	1,18	0,58	1,49	--	0,77	0,49	1,52	--	--	--	--	--
30913	--	--	--	--	--	84,13	79,97	86,82	--	7,09	7,45	4,69	--	8,79	12,58	8,49	--	--	--	--	--
12413	--	--	--	--	--	82,16	85,03	60,18	--	8,57	5,17	10,58	--	9,27	9,79	29,24	--	--	--	--	--
13153	--	--	--	--	--	82,71	87,84	68,54	--	7,84	4,41	9,73	--	9,45	7,75	21,74	--	--	--	--	--
17319	--	--	--	--	--	82,99	86,32	72,07	--	7,69	4,99	8,75	--	9,32	8,68	19,18	--	--	--	--	--
13405	--	--	--	--	--	84,13	79,97	86,82	--	7,09	7,45	4,69	--	8,79	12,58	8,49	--	--	--	--	--
15911	--	--	--	--	--	83,73	85,04	64,57	--	6,87	4,52	9,02	--	9,40	10,44	26,41	--	--	--	--	--
15914	--	--	--	--	--	82,99	86,32	72,07	--	7,69	4,99	8,75	--	9,32	8,68	19,18	--	--	--	--	--
16112	--	--	--	--	--	82,16	85,03	60,18	--	8,57	5,17	10,58	--	9,27	9,79	29,24	--	--	--	--	--
16046	--	--	--	--	--	95,29	94,27	95,60	--	1,97	2,10	1,25	--	2,73	3,62	3,15	--	--	--	--	--
17309	--	--	--	--	--	82,16	85,03	60,18	--	8,57	5,17	10,58	--	9,27	9,79	29,24	--	--	--	--	--
15877	--	--	--	--	--	93,11	96,27	90,23	--	4,56	2,24	5,27	--	2,34	1,49	4,50	--	--	--	--	--
12898	--	--	--	--	--	95,29	94,27	95,60	--	1,97	2,10	1,25	--	2,73	3,62	3,15	--	--	--	--	--
33009	--	--	--	--	--	95,40	97,66	92,16	--	3,14	1,70	3,92	--	1,46	0,64	3,92	--	--	--	--	--
32421	--	--	--	--	--	81,12	83,86	71,43	--	7,17	5,06	8,99	--	11,71	11,08	19,58	--	--	--	--	--

Modelgegevens

Model: Kopie van eerste model
 versie van Gebied - Gebied
 Groep: (hoofdgroep)
 Lijst van Wegen, voor rekenmethode Wegverkeerslawaaai - RMW-2012

Naam	LV(D)	LV(A)	LV(N)	LV(P4)	MV(D)	MV(A)	MV(N)	MV(P4)	ZV(D)	ZV(A)	ZV(N)	ZV(P4)	LE (D) 63	LE (D) 125	LE (D) 250	LE (D) 500
1	1003,44	547,33	121,63	--	28,37	15,47	3,44	--	18,91	10,32	2,29	--	85,17	92,23	98,65	104,13
2	1190,30	649,25	108,21	--	33,65	18,36	3,06	--	22,43	12,24	2,04	--	85,92	92,97	99,39	104,87
8	978,54	533,75	118,61	--	27,67	15,09	3,35	--	18,44	10,06	2,24	--	85,38	90,62	98,67	101,81
8	--	--	--	--	--	--	--	--	--	--	--	--	--	--	--	--
3	1572,28	857,61	190,58	--	44,45	24,25	5,39	--	29,63	16,16	3,59	--	87,12	94,18	100,60	106,08
34006	339,00	181,00	64,00	--	5,00	1,00	1,00	--	2,00	1,00	1,00	--	77,15	86,85	92,00	99,45
33477	2002,00	878,00	445,00	--	177,00	53,00	56,00	--	289,00	116,00	122,00	--	91,80	101,77	105,81	109,04
33478	2002,00	878,00	445,00	--	177,00	53,00	56,00	--	289,00	116,00	122,00	--	91,80	101,77	105,81	109,04
33479	2203,00	1231,00	280,00	--	173,00	70,00	41,00	--	315,00	200,00	142,00	--	92,12	102,07	106,10	109,39
33002	532,00	287,00	59,00	--	23,00	6,00	3,00	--	11,00	3,00	3,00	--	80,46	91,17	96,50	103,57
33003	339,00	181,00	64,00	--	5,00	1,00	1,00	--	2,00	1,00	1,00	--	78,08	86,05	92,16	100,59
33004	562,00	301,00	106,00	--	24,00	4,00	4,00	--	10,00	4,00	3,00	--	81,83	94,64	99,44	106,66
33008	901,00	482,00	170,00	--	29,00	5,00	5,00	--	12,00	5,00	4,00	--	82,18	93,02	98,35	105,45
17527	2493,34	1292,27	471,03	--	231,16	74,74	57,22	--	279,99	129,98	125,36	--	93,63	104,12	107,84	111,40
16043	2135,11	1153,97	396,15	--	202,44	57,90	56,21	--	243,93	101,87	125,63	--	93,02	103,49	107,21	110,77
6883	567,45	354,80	94,80	--	11,75	7,91	1,24	--	16,28	13,64	3,12	--	83,73	94,37	97,83	101,57
5746	760,02	365,41	121,36	--	9,15	2,14	1,86	--	5,94	1,81	1,90	--	84,38	91,16	96,92	103,58
32188	807,33	387,25	130,38	--	39,50	9,00	7,62	--	20,25	6,00	6,50	--	83,98	94,79	99,93	107,28
5381	60,01	38,64	6,73	--	44,37	10,37	7,76	--	16,99	5,83	6,16	--	82,20	93,73	98,81	104,27
22720	816,18	433,47	97,73	--	1,37	0,24	0,16	--	0,62	0,17	0,11	--	83,30	95,66	99,89	108,32
20696	874,66	470,75	104,12	--	41,17	10,00	7,38	--	17,92	6,25	5,88	--	85,39	98,26	102,92	110,27
5747	760,02	365,41	121,36	--	9,15	2,14	1,86	--	5,94	1,81	1,90	--	84,28	92,62	97,92	105,21
30913	462,17	214,92	110,79	--	38,93	20,02	5,99	--	48,27	33,80	10,83	--	86,68	95,01	101,15	107,12
12413	1821,34	1080,13	209,71	--	190,06	65,73	36,88	--	205,50	124,39	101,90	--	92,36	102,90	106,61	110,12
13153	2135,11	1153,97	396,15	--	202,44	57,90	56,21	--	243,93	101,87	125,63	--	93,02	103,49	107,21	110,77
17319	2493,34	1292,27	471,03	--	231,16	74,74	57,22	--	279,99	129,98	125,36	--	93,65	104,79	109,83	116,66
13405	462,17	214,92	110,79	--	38,93	20,02	5,99	--	48,27	33,80	10,83	--	86,93	94,27	101,54	105,52
15911	1815,82	1077,49	230,75	--	149,08	57,25	32,25	--	203,83	132,25	94,38	--	92,18	102,61	106,33	109,94
15914	2493,34	1292,27	471,03	--	231,16	74,74	57,22	--	279,99	129,98	125,36	--	93,63	104,12	107,84	111,40
16112	1821,34	1080,13	209,71	--	190,06	65,73	36,88	--	205,50	124,39	101,90	--	92,36	102,90	106,61	110,12
16046	567,45	354,80	94,80	--	11,75	7,91	1,24	--	16,28	13,64	3,12	--	83,73	94,37	97,83	101,57
17309	1821,34	1080,13	209,71	--	190,06	65,73	36,88	--	205,50	124,39	101,90	--	92,36	102,90	106,61	110,12
15877	807,33	387,25	130,38	--	39,50	9,00	7,62	--	20,25	6,00	6,50	--	83,98	94,79	99,93	107,28
12898	567,45	354,80	94,80	--	11,75	7,91	1,24	--	16,28	13,64	3,12	--	84,85	94,37	98,09	101,49
33009	851,00	459,00	94,00	--	28,00	8,00	4,00	--	13,00	3,00	4,00	--	82,05	92,84	98,17	105,29
32421	2002,00	878,00	445,00	--	177,00	53,00	56,00	--	289,00	116,00	122,00	--	91,80	101,77	105,81	109,04

Modelgegevens

Model: Kopie van eerste model
 versie van Gebied - Gebied
 Groep: (hoofdgroep)
 Lijst van Wegen, voor rekenmethode Wegverkeerslawaaai - RMW-2012

Naam	LE (D) 1k	LE (D) 2k	LE (D) 4k	LE (D) 8k	LE (A) 63	LE (A) 125	LE (A) 250	LE (A) 500	LE (A) 1k	LE (A) 2k	LE (A) 4k	LE (A) 8k	LE (N) 63	LE (N) 125	LE (N) 250
1	110,33	106,89	100,13	90,52	82,54	89,59	96,02	101,50	107,70	104,26	97,50	87,89	76,01	83,06	89,49
2	111,07	107,63	100,87	91,26	83,28	90,33	96,76	102,24	108,44	105,00	98,24	88,63	75,50	82,55	88,98
8	107,20	104,14	97,52	90,12	82,75	87,99	96,03	99,17	104,57	101,51	94,89	87,48	76,22	81,46	89,50
8	--	--	--	--	--	--	--	--	--	--	--	--	--	--	--
3	112,28	108,84	102,08	92,47	84,49	91,54	97,97	103,45	109,65	106,21	99,45	89,84	77,96	85,01	91,44
34006	107,44	103,64	96,75	85,45	74,19	83,74	88,88	96,51	104,65	100,85	93,95	82,61	70,52	80,00	85,20
33477	114,47	108,89	103,51	94,79	87,77	97,76	101,75	105,14	110,77	105,13	99,74	91,00	87,41	96,69	100,95
33478	114,47	108,89	103,51	94,79	87,77	97,76	101,75	105,14	110,77	105,13	99,74	91,00	87,41	96,69	100,95
33479	114,85	109,26	103,88	95,15	89,83	99,52	103,58	107,01	112,37	106,77	101,37	92,65	87,60	96,23	100,67
33002	111,58	107,67	100,75	89,34	76,84	87,69	93,02	100,22	108,74	104,82	97,90	86,38	72,25	82,39	87,78
33003	105,62	100,98	94,75	84,15	75,17	82,86	89,06	97,69	102,81	98,13	91,91	81,27	71,34	79,28	85,35
33004	110,71	104,73	98,76	90,28	78,21	91,25	95,89	103,62	107,92	101,87	95,86	87,36	75,07	87,49	92,35
33008	113,77	109,86	102,94	91,46	78,87	89,64	94,98	102,30	110,95	107,03	100,09	88,54	75,42	85,96	91,32
17527	116,88	111,26	105,88	96,99	90,23	100,68	104,38	108,10	113,87	108,17	102,77	93,89	89,10	98,55	102,52
16043	116,22	110,61	105,22	96,33	89,33	99,92	103,58	107,32	113,29	107,56	102,15	93,28	89,01	98,31	102,33
6883	108,10	102,36	96,98	88,43	82,17	92,57	96,13	99,81	106,14	100,43	95,06	86,51	76,04	86,52	89,98
5746	110,28	106,78	99,99	89,73	80,79	87,43	92,80	100,12	106,99	103,46	96,66	86,13	76,98	83,84	89,93
32188	114,98	111,06	104,14	92,67	79,92	90,74	95,96	103,36	111,61	107,68	100,75	89,21	77,17	87,55	92,71
5381	104,47	99,65	94,14	85,60	77,29	88,71	93,76	99,88	101,49	96,10	90,38	81,86	76,47	86,93	92,23
22720	112,29	106,30	100,31	92,01	80,49	92,87	97,08	105,55	109,54	103,55	97,55	89,25	74,11	86,45	90,69
20696	114,16	108,20	102,24	93,70	81,78	94,90	99,48	107,19	111,39	105,36	99,36	90,82	78,05	90,00	94,85
5747	112,60	108,93	102,08	91,15	80,74	89,00	94,15	101,74	109,33	105,65	98,79	87,75	76,86	85,16	90,62
30913	112,07	108,43	101,64	91,92	84,47	92,63	98,86	104,86	109,30	105,64	98,86	89,37	80,03	88,17	94,25
12413	115,55	109,95	104,57	95,68	89,84	100,12	103,86	107,58	113,17	107,50	102,10	93,23	87,83	96,74	100,87
13153	116,22	110,61	105,22	96,33	89,33	99,92	103,58	107,32	113,29	107,56	102,15	93,28	89,01	98,31	102,33
17319	119,14	113,44	107,59	99,08	90,24	101,34	106,36	113,43	116,18	110,40	104,51	96,00	89,17	99,26	104,56
13405	110,10	106,82	100,18	92,14	84,68	92,00	99,35	103,28	107,42	104,16	97,55	89,83	80,21	87,42	94,56
15911	115,47	109,84	104,45	95,56	89,95	100,10	103,86	107,64	113,18	107,51	102,10	93,23	87,54	96,52	100,63
15914	116,88	111,26	105,88	96,99	90,23	100,68	104,38	108,10	113,87	108,17	102,77	93,89	89,10	98,55	102,52
16112	115,55	109,95	104,57	95,68	89,84	100,12	103,86	107,58	113,17	107,50	102,10	93,23	87,83	96,74	100,87
16046	108,10	102,36	96,98	88,43	82,17	92,57	96,13	99,81	106,14	100,43	95,06	86,51	76,04	86,52	89,98
17309	115,55	109,95	104,57	95,68	89,84	100,12	103,86	107,58	113,17	107,50	102,10	93,23	87,83	96,74	100,87
15877	114,98	111,06	104,14	92,67	79,92	90,74	95,96	103,36	111,61	107,68	100,75	89,21	77,17	87,55	92,71
12898	107,52	101,94	96,61	88,43	83,25	92,60	96,47	99,72	105,57	100,02	94,71	86,56	77,13	86,53	90,22
33009	113,54	109,63	102,71	91,24	78,56	89,52	94,84	102,05	110,73	106,82	99,89	88,34	73,86	84,09	89,48
32421	114,47	108,89	103,51	94,79	87,77	97,76	101,75	105,14	110,77	105,13	99,74	91,00	87,41	96,69	100,95

Modelgegevens

Model: Kopie van eerste model
 versie van Gebied - Gebied
 Groep: (hoofdgroep)
 Lijst van Wegen, voor rekenmethode Wegverkeerslawaaai - RMW-2012

Naam	LE (N) 500	LE (N) 1k	LE (N) 2k	LE (N) 4k	LE (N) 8k	LE (P4) 63	LE (P4) 125	LE (P4) 250	LE (P4) 500	LE (P4) 1k	LE (P4) 2k	LE (P4) 4k	LE (P4) 8k
1	94,97	101,16	97,72	90,97	81,36	--	--	--	--	--	--	--	--
2	94,46	100,66	97,22	90,46	80,85	--	--	--	--	--	--	--	--
8	92,64	98,04	94,98	88,36	80,95	--	--	--	--	--	--	--	--
8	--	--	--	--	--	--	--	--	--	--	--	--	--
3	96,92	103,11	99,68	92,92	83,31	--	--	--	--	--	--	--	--
34006	92,73	100,32	96,51	89,61	78,37	--	--	--	--	--	--	--	--
33477	104,13	108,56	103,19	97,82	89,15	--	--	--	--	--	--	--	--
33478	104,13	108,56	103,19	97,82	89,15	--	--	--	--	--	--	--	--
33479	103,94	107,41	102,24	96,88	88,25	--	--	--	--	--	--	--	--
33002	94,99	102,27	98,35	91,43	80,14	--	--	--	--	--	--	--	--
33003	93,75	98,57	93,94	87,68	77,12	--	--	--	--	--	--	--	--
33004	99,58	103,49	97,53	91,56	83,09	--	--	--	--	--	--	--	--
33008	98,53	106,59	102,68	95,75	84,31	--	--	--	--	--	--	--	--
17527	106,19	110,42	105,01	99,63	90,73	--	--	--	--	--	--	--	--
16043	105,99	109,92	104,58	99,20	90,30	--	--	--	--	--	--	--	--
6883	93,83	100,33	94,58	89,20	80,65	--	--	--	--	--	--	--	--
5746	96,09	102,49	99,01	92,23	82,29	--	--	--	--	--	--	--	--
32188	100,22	107,29	103,34	96,42	85,04	--	--	--	--	--	--	--	--
5381	97,87	96,70	92,28	86,87	78,37	--	--	--	--	--	--	--	--
22720	99,12	103,08	97,09	91,09	82,80	--	--	--	--	--	--	--	--
20696	101,89	105,11	99,27	93,35	84,83	--	--	--	--	--	--	--	--
5747	97,72	104,77	101,10	94,25	83,46	--	--	--	--	--	--	--	--
30913	100,52	105,64	101,97	95,17	85,29	--	--	--	--	--	--	--	--
12413	104,57	107,85	102,64	97,27	88,35	--	--	--	--	--	--	--	--
13153	105,99	109,92	104,58	99,20	90,30	--	--	--	--	--	--	--	--
17319	111,22	112,47	107,03	101,26	92,78	--	--	--	--	--	--	--	--
13405	98,93	103,64	100,30	93,64	85,37	--	--	--	--	--	--	--	--
15911	104,35	107,92	102,64	97,26	88,35	--	--	--	--	--	--	--	--
15914	106,19	110,42	105,01	99,63	90,73	--	--	--	--	--	--	--	--
16112	104,57	107,85	102,64	97,27	88,35	--	--	--	--	--	--	--	--
16046	93,83	100,33	94,58	89,20	80,65	--	--	--	--	--	--	--	--
17309	104,57	107,85	102,64	97,27	88,35	--	--	--	--	--	--	--	--
15877	100,22	107,29	103,34	96,42	85,04	--	--	--	--	--	--	--	--
12898	93,76	99,76	94,16	88,83	80,64	--	--	--	--	--	--	--	--
33009	96,70	104,21	100,28	93,36	82,02	--	--	--	--	--	--	--	--
32421	104,13	108,56	103,19	97,82	89,15	--	--	--	--	--	--	--	--

Modelgegevens

Model: Kopie van eerste model
 versie van Gebied - Gebied
 Groep: (hoofdgroep)
 Lijst van Wegen, voor rekenmethode Wegverkeerslawaaai - RMW-2012

Naam	Omschr.	ISO_H	ISO M	Hdef.	Type	Cpl	Cpl_W	Hbron	Helling	Wegdek	V(MR(D))	V(MR(A))	V(MR(N))	V(MR(P4))
32420	0 / 0,000 / 0,000	10,15	--	Absoluut	Intensiteit	True	0,0	0,75	0	W0	--	--	--	--
6882	28 / 94,010 / 94,199	--	--	Absoluut	Intensiteit	True	1,5	0,75	0	W2	--	--	--	--
15915	28 / 94,609 / 94,653	--	--	Absoluut	Intensiteit	True	1,5	0,75	0	W2	--	--	--	--
4078	28 / 92,996 / 93,070	--	--	Absoluut	Intensiteit	True	1,5	0,75	0	W1	--	--	--	--
11290	28 / 93,087 / 93,501	--	--	Absoluut	Intensiteit	True	1,5	0,75	0	W1	--	--	--	--
21627	28 / 93,362 / 93,509	--	1,80	Absoluut	Intensiteit	True	1,5	0,75	0	W0	--	--	--	--
3812	28 / 93,800 / 94,010	--	--	Absoluut	Intensiteit	True	1,5	0,75	0	W0	--	--	--	--
13147	28 / 94,019 / 94,200	--	--	Absoluut	Intensiteit	True	1,5	0,75	0	W2	--	--	--	--
33476	0 / 0,000 / 0,000	--	--	Absoluut	Intensiteit	True	0,0	0,75	0	W2	--	--	--	--
32423	0 / 0,000 / 0,000	10,27	--	Absoluut	Intensiteit	True	0,0	0,75	0	W0	--	--	--	--
3811	28 / 93,800 / 94,010	--	1,80	Absoluut	Intensiteit	True	1,5	0,75	0	W0	--	--	--	--
30912	28 / 93,843 / 94,105	--	--	Absoluut	Intensiteit	True	1,5	0,75	0	W0	--	--	--	--
5177	28 / 93,087 / 93,501	--	--	Absoluut	Intensiteit	True	1,5	0,75	0	W0	--	--	--	--
17521	28 / 94,175 / 94,176	6,44	--	Absoluut	Intensiteit	True	1,5	0,75	0	W2	--	--	--	--
13693	28 / 93,179 / 93,428	--	--	Absoluut	Intensiteit	True	1,5	0,75	0	W2	--	--	--	--
14540	28 / 93,010 / 93,024	--	--	Absoluut	Intensiteit	True	1,5	0,75	0	W2	--	--	--	--
13863	28 / 92,886 / 93,010	--	--	Absoluut	Intensiteit	True	1,5	0,75	0	W2	--	--	--	--
10692	28 / 92,884 / 93,087	--	--	Absoluut	Intensiteit	True	1,5	0,75	0	W1	--	--	--	--
17313	28 / 92,884 / 93,010	10,50	--	Absoluut	Intensiteit	True	1,5	0,75	0	W2	--	--	--	--
16762	28 / 93,728 / 94,127	--	--	Absoluut	Intensiteit	True	1,5	0,75	0	W2	--	--	--	--
32393	0 / 0,000 / 0,000	--	--	Absoluut	Intensiteit	True	0,0	0,75	0	W4a	--	--	--	--
17305	28 / 92,849 / 92,886	--	--	Absoluut	Intensiteit	True	1,5	0,75	0	W2	--	--	--	--
13116	28 / 93,505 / 93,629	--	--	Absoluut	Intensiteit	True	1,5	0,75	0	W2	--	--	--	--
33005	0 / 0,000 / 0,000	--	--	Absoluut	Intensiteit	True	0,0	0,75	0	W2	--	--	--	--
32394	0 / 0,000 / 0,000	--	--	Absoluut	Intensiteit	True	0,0	0,75	0	W4a	--	--	--	--
15764	28 / 93,727 / 94,019	--	--	Absoluut	Intensiteit	True	1,5	0,75	0	W2	--	--	--	--
13162	28 / 94,610 / 94,654	--	--	Absoluut	Intensiteit	True	1,5	0,75	0	W2	--	--	--	--
4273	28 / 93,070 / 93,165	--	--	Absoluut	Intensiteit	True	1,5	0,75	0	W1	--	--	--	--
12259	28 / 94,200 / 94,238	--	--	Absoluut	Intensiteit	True	1,5	0,75	0	W2	--	--	--	--
18342	28 / 93,179 / 93,428	--	--	Absoluut	Intensiteit	True	1,5	0,75	0	W1	--	--	--	--
17323	28 / 94,654 / 95,191	--	--	Absoluut	Intensiteit	True	1,5	0,75	0	W2	--	--	--	--
17518	28 / 93,482 / 93,505	--	--	Absoluut	Intensiteit	True	1,5	0,75	0	W2	--	--	--	--
22618	28 / 93,177 / 93,179	--	--	Absoluut	Intensiteit	True	1,5	0,75	0	W1	--	--	--	--
34011	0 / 0,000 / 0,000	--	--	Absoluut	Intensiteit	True	0,0	0,75	0	W2	--	--	--	--
8792	28 / 92,996 / 92,997	--	--	Absoluut	Intensiteit	True	1,5	0,75	0	W1	--	--	--	--
32422	0 / 0,000 / 0,000	10,68	--	Absoluut	Intensiteit	True	0,0	0,75	0	W2	--	--	--	--

Modelgegevens

Model: Kopie van eerste model
 versie van Gebied - Gebied
 Groep: (hoofdgroep)
 Lijst van Wegen, voor rekenmethode Wegverkeerslawaaai - RMW-2012

Naam	V(LV(D))	V(LV(A))	V(LV(N))	V(LV(P4))	V(MV(D))	V(MV(A))	V(MV(N))	V(MV(P4))	V(ZV(D))	V(ZV(A))	V(ZV(N))	V(ZV(P4))	Totaal aantal	%Int(D)	%Int(A)	%Int(N)
32420	100	100	100	--	80	80	80	--	80	80	80	--	14704,00	6,41	3,35	1,22
6882	65	65	65	--	65	65	65	--	65	65	65	--	9444,44	6,31	3,98	1,05
15915	100	100	100	--	90	90	90	--	85	85	85	--	47629,80	6,45	3,68	0,99
4078	100	100	100	--	90	90	90	--	85	85	85	--	1841,00	6,59	2,98	1,12
11290	80	80	80	--	80	80	80	--	75	75	75	--	11779,72	6,58	3,14	1,06
21627	50	50	50	--	50	50	50	--	50	50	50	--	12337,56	6,63	3,52	0,79
3812	65	65	65	--	65	65	65	--	65	65	65	--	9444,44	6,31	3,98	1,05
13147	100	100	100	--	90	90	90	--	85	85	85	--	34471,72	6,43	3,68	1,01
33476	100	100	100	--	80	80	80	--	80	80	80	--	15552,00	6,44	2,82	1,43
32423	100	100	100	--	80	80	80	--	80	80	80	--	13400,00	6,66	3,51	0,76
3811	50	50	50	--	50	50	50	--	50	50	50	--	9444,44	6,31	3,98	1,05
30912	80	80	80	--	80	80	80	--	75	75	75	--	8688,28	6,32	3,09	1,47
5177	80	80	80	--	80	80	80	--	75	75	75	--	11779,72	6,58	3,14	1,06
17521	80	80	80	--	80	80	80	--	75	75	75	--	8688,28	6,32	3,09	1,47
13693	100	100	100	--	90	90	90	--	85	85	85	--	1278,56	6,66	2,21	1,41
14540	100	100	100	--	90	90	90	--	85	85	85	--	33951,76	6,39	3,73	1,05
13863	100	100	100	--	90	90	90	--	85	85	85	--	33951,76	6,39	3,73	1,05
10692	100	100	100	--	90	90	90	--	85	85	85	--	13169,96	6,58	3,05	1,10
17313	100	100	100	--	90	90	90	--	85	85	85	--	34835,80	6,27	3,27	1,46
16762	100	100	100	--	90	90	90	--	85	85	85	--	40856,64	6,32	3,22	1,41
32393	80	80	80	--	80	80	80	--	80	80	80	--	5012,00	6,64	3,55	0,76
17305	100	100	100	--	90	90	90	--	85	85	85	--	33951,76	6,39	3,73	1,05
13116	100	100	100	--	90	90	90	--	85	85	85	--	34471,72	6,43	3,68	1,01
33005	100	100	100	--	80	80	80	--	80	80	80	--	9292,00	6,41	3,33	1,22
32394	65	65	65	--	65	65	65	--	65	65	65	--	5012,00	6,64	3,55	0,76
15764	100	100	100	--	90	90	90	--	85	85	85	--	34471,72	6,43	3,68	1,01
13162	100	100	100	--	90	90	90	--	85	85	85	--	47270,72	6,36	3,17	1,38
4273	100	100	100	--	90	90	90	--	85	85	85	--	1841,00	6,59	2,98	1,12
12259	100	100	100	--	90	90	90	--	85	85	85	--	47629,80	6,45	3,68	0,99
18342	100	100	100	--	90	90	90	--	85	85	85	--	1278,56	6,66	2,21	1,41
17323	100	100	100	--	90	90	90	--	85	85	85	--	47270,72	6,36	3,17	1,38
17518	100	100	100	--	90	90	90	--	85	85	85	--	40856,64	6,32	3,22	1,41
22618	100	100	100	--	90	90	90	--	85	85	85	--	1278,56	6,66	2,21	1,41
34011	100	100	100	--	80	80	80	--	80	80	80	--	8496,00	6,66	3,48	0,77
8792	80	80	80	--	80	80	80	--	75	75	75	--	12337,56	6,63	3,52	0,79
32422	100	100	100	--	80	80	80	--	80	80	80	--	42000,00	6,41	3,57	1,10

Modelgegevens

Model: Kopie van eerste model
 versie van Gebied - Gebied
 Groep: (hoofdgroep)
 Lijst van Wegen, voor rekenmethode Wegverkeerslawaaai - RMW-2012

Naam	%Int(P4)	%MR(D)	%MR(A)	%MR(N)	%MR(P4)	%LV(D)	%LV(A)	%LV(N)	%LV(P4)	%MV(D)	%MV(A)	%MV(N)	%MV(P4)	%ZV(D)	%ZV(A)	%ZV(N)	%ZV(P4)	MR(D)	MR(A)	MR(N)	MR(P4)
32420	--	--	--	--	--	95,65	97,97	94,97	--	3,08	1,02	2,79	--	1,27	1,02	2,23	--	--	--	--	--
6882	--	--	--	--	--	95,29	94,27	95,60	--	1,97	2,10	1,25	--	2,73	3,62	3,15	--	--	--	--	--
15915	--	--	--	--	--	84,88	87,07	67,19	--	7,21	4,50	8,74	--	7,91	8,43	24,07	--	--	--	--	--
4078	--	--	--	--	--	49,44	70,46	32,59	--	36,56	18,91	37,58	--	14,00	10,63	29,83	--	--	--	--	--
11290	--	--	--	--	--	98,05	98,93	96,99	--	1,18	0,58	1,49	--	0,77	0,49	1,52	--	--	--	--	--
21627	--	--	--	--	--	99,76	99,91	99,72	--	0,17	0,06	0,16	--	0,08	0,04	0,11	--	--	--	--	--
3812	--	--	--	--	--	95,29	94,27	95,60	--	1,97	2,10	1,25	--	2,73	3,62	3,15	--	--	--	--	--
13147	--	--	--	--	--	82,16	85,03	60,18	--	8,57	5,17	10,58	--	9,27	9,79	29,24	--	--	--	--	--
33476	--	--	--	--	--	100,00	100,00	100,00	--	--	--	--	--	--	--	--	--	--	--	--	--
32423	--	--	--	--	--	95,40	97,66	92,16	--	3,14	1,70	3,92	--	1,46	0,64	3,92	--	--	--	--	--
3811	--	--	--	--	--	95,29	94,27	95,60	--	1,97	2,10	1,25	--	2,73	3,62	3,15	--	--	--	--	--
30912	--	--	--	--	--	84,13	79,97	86,82	--	7,09	7,45	4,69	--	8,79	12,58	8,49	--	--	--	--	--
5177	--	--	--	--	--	98,05	98,93	96,99	--	1,18	0,58	1,49	--	0,77	0,49	1,52	--	--	--	--	--
17521	--	--	--	--	--	84,13	79,97	86,82	--	7,09	7,45	4,69	--	8,79	12,58	8,49	--	--	--	--	--
13693	--	--	--	--	--	46,13	60,71	39,38	--	37,27	24,82	34,66	--	16,59	14,46	25,96	--	--	--	--	--
14540	--	--	--	--	--	83,73	85,04	64,57	--	6,87	4,52	9,02	--	9,40	10,44	26,41	--	--	--	--	--
13863	--	--	--	--	--	83,73	85,04	64,57	--	6,87	4,52	9,02	--	9,40	10,44	26,41	--	--	--	--	--
10692	--	--	--	--	--	93,11	96,27	90,23	--	4,56	2,24	5,27	--	2,34	1,49	4,50	--	--	--	--	--
17313	--	--	--	--	--	83,88	88,02	72,08	--	6,52	3,88	7,86	--	9,60	8,10	20,05	--	--	--	--	--
16762	--	--	--	--	--	82,71	87,84	68,54	--	7,84	4,41	9,73	--	9,45	7,75	21,74	--	--	--	--	--
32393	--	--	--	--	--	97,90	98,88	94,74	--	1,50	0,56	2,63	--	0,60	0,56	2,63	--	--	--	--	--
17305	--	--	--	--	--	83,73	85,04	64,57	--	6,87	4,52	9,02	--	9,40	10,44	26,41	--	--	--	--	--
13116	--	--	--	--	--	82,16	85,03	60,18	--	8,57	5,17	10,58	--	9,27	9,79	29,24	--	--	--	--	--
33005	--	--	--	--	--	94,30	97,41	93,81	--	4,03	1,29	3,54	--	1,68	1,29	2,65	--	--	--	--	--
32394	--	--	--	--	--	97,90	98,88	94,74	--	1,50	0,56	2,63	--	0,60	0,56	2,63	--	--	--	--	--
15764	--	--	--	--	--	82,16	85,03	60,18	--	8,57	5,17	10,58	--	9,27	9,79	29,24	--	--	--	--	--
13162	--	--	--	--	--	82,99	86,32	72,07	--	7,69	4,99	8,75	--	9,32	8,68	19,18	--	--	--	--	--
4273	--	--	--	--	--	49,44	70,46	32,59	--	36,56	18,91	37,58	--	14,00	10,63	29,83	--	--	--	--	--
12259	--	--	--	--	--	84,88	87,07	67,19	--	7,21	4,50	8,74	--	7,91	8,43	24,07	--	--	--	--	--
18342	--	--	--	--	--	46,13	60,71	39,38	--	37,27	24,82	34,66	--	16,59	14,46	25,96	--	--	--	--	--
17323	--	--	--	--	--	82,99	86,32	72,07	--	7,69	4,99	8,75	--	9,32	8,68	19,18	--	--	--	--	--
17518	--	--	--	--	--	82,71	87,84	68,54	--	7,84	4,41	9,73	--	9,45	7,75	21,74	--	--	--	--	--
22618	--	--	--	--	--	46,13	60,71	39,38	--	37,27	24,82	34,66	--	16,59	14,46	25,96	--	--	--	--	--
34011	--	--	--	--	--	93,99	96,96	90,77	--	4,06	2,03	4,62	--	1,94	1,01	4,62	--	--	--	--	--
8792	--	--	--	--	--	99,76	99,91	99,72	--	0,17	0,06	0,16	--	0,08	0,04	0,11	--	--	--	--	--
32422	--	--	--	--	--	81,87	82,01	60,48	--	6,43	4,66	8,86	--	11,71	13,32	30,67	--	--	--	--	--

Modelgegevens

Model: Kopie van eerste model
 versie van Gebied - Gebied
 Groep: (hoofdgroep)
 Lijst van Wegen, voor rekenmethode Wegverkeerslawaaai - RMW-2012

Naam	LV(D)	LV(A)	LV(N)	LV(P4)	MV(D)	MV(A)	MV(N)	MV(P4)	ZV(D)	ZV(A)	ZV(N)	ZV(P4)	LE (D) 63	LE (D) 125	LE (D) 250	LE (D) 500
32420	901,00	482,00	170,00	--	29,00	5,00	5,00	--	12,00	5,00	4,00	--	82,18	93,02	98,35	105,45
6882	567,45	354,80	94,80	--	11,75	7,91	1,24	--	16,28	13,64	3,12	--	84,85	94,37	98,09	101,49
15915	2606,49	1524,58	317,23	--	221,25	78,76	41,24	--	243,00	147,65	113,65	--	93,30	104,00	107,66	111,22
4078	60,01	38,64	6,73	--	44,37	10,37	7,76	--	16,99	5,83	6,16	--	82,20	93,73	98,81	104,27
11290	760,02	365,41	121,36	--	9,15	2,14	1,86	--	5,94	1,81	1,90	--	83,79	95,84	100,30	108,29
21627	816,18	433,47	97,73	--	1,37	0,24	0,16	--	0,62	0,17	0,11	--	83,82	90,31	95,16	103,26
3812	567,45	354,80	94,80	--	11,75	7,91	1,24	--	16,28	13,64	3,12	--	84,35	92,59	98,23	105,10
13147	1821,34	1080,13	209,71	--	190,06	65,73	36,88	--	205,50	124,39	101,90	--	92,36	102,90	106,61	110,12
33476	1001,00	439,00	223,00	--	--	--	--	--	--	--	--	--	82,18	95,28	98,40	102,47
32423	851,00	459,00	94,00	--	28,00	8,00	4,00	--	13,00	3,00	4,00	--	82,05	92,84	98,17	105,29
3811	567,45	354,80	94,80	--	11,75	7,91	1,24	--	16,28	13,64	3,12	--	84,47	91,44	97,88	103,48
30912	462,17	214,92	110,79	--	38,93	20,02	5,99	--	48,27	33,80	10,83	--	84,53	93,65	99,14	106,21
5177	760,02	365,41	121,36	--	9,15	2,14	1,86	--	5,94	1,81	1,90	--	82,22	91,82	97,00	104,47
17521	462,17	214,92	110,79	--	38,93	20,02	5,99	--	48,27	33,80	10,83	--	86,05	95,81	99,86	102,85
13693	39,26	17,17	7,10	--	31,72	7,02	6,25	--	14,12	4,09	4,68	--	81,01	91,66	95,48	98,18
14540	1815,82	1077,49	230,75	--	149,08	57,25	32,25	--	203,83	132,25	94,38	--	92,18	102,61	106,33	109,94
13863	1815,82	1077,49	230,75	--	149,08	57,25	32,25	--	203,83	132,25	94,38	--	92,18	102,61	106,33	109,94
10692	807,33	387,25	130,38	--	39,50	9,00	7,62	--	20,25	6,00	6,50	--	85,32	98,03	102,72	110,04
17313	1832,07	1003,00	366,62	--	142,42	44,25	40,00	--	209,58	92,25	102,00	--	92,24	102,62	106,35	109,99
16762	2135,11	1153,97	396,15	--	202,44	57,90	56,21	--	243,93	101,87	125,63	--	93,02	103,49	107,21	110,77
32393	326,00	176,00	36,00	--	5,00	1,00	1,00	--	2,00	1,00	1,00	--	77,94	85,92	92,02	100,44
17305	1815,82	1077,49	230,75	--	149,08	57,25	32,25	--	203,83	132,25	94,38	--	92,18	102,61	106,33	109,94
13116	1821,34	1080,13	209,71	--	190,06	65,73	36,88	--	205,50	124,39	101,90	--	92,36	102,90	106,61	110,12
33005	562,00	301,00	106,00	--	24,00	4,00	4,00	--	10,00	4,00	3,00	--	81,87	93,98	97,46	100,91
32394	326,00	176,00	36,00	--	5,00	1,00	1,00	--	2,00	1,00	1,00	--	80,08	86,82	93,03	101,22
15764	1821,34	1080,13	209,71	--	190,06	65,73	36,88	--	205,50	124,39	101,90	--	92,36	102,90	106,61	110,12
13162	2493,34	1292,27	471,03	--	231,16	74,74	57,22	--	279,99	129,98	125,36	--	93,63	104,12	107,84	111,40
4273	60,01	38,64	6,73	--	44,37	10,37	7,76	--	16,99	5,83	6,16	--	82,20	93,73	98,81	104,27
12259	2606,49	1524,58	317,23	--	221,25	78,76	41,24	--	243,00	147,65	113,65	--	93,30	104,00	107,66	111,22
18342	39,26	17,17	7,10	--	31,72	7,02	6,25	--	14,12	4,09	4,68	--	81,06	92,38	97,50	102,98
17323	2493,34	1292,27	471,03	--	231,16	74,74	57,22	--	279,99	129,98	125,36	--	93,63	104,12	107,84	111,40
17518	2135,11	1153,97	396,15	--	202,44	57,90	56,21	--	243,93	101,87	125,63	--	93,02	103,49	107,21	110,77
22618	39,26	17,17	7,10	--	31,72	7,02	6,25	--	14,12	4,09	4,68	--	81,06	92,38	97,50	102,98
34011	532,00	287,00	59,00	--	23,00	6,00	3,00	--	11,00	3,00	3,00	--	81,80	93,80	97,30	100,75
8792	816,18	433,47	97,73	--	1,37	0,24	0,16	--	0,62	0,17	0,11	--	83,30	95,66	99,89	108,32
32422	2203,00	1231,00	280,00	--	173,00	70,00	41,00	--	315,00	200,00	142,00	--	92,12	102,07	106,10	109,39

Modelgegevens

Model: Kopie van eerste model
 versie van Gebied - Gebied
 Groep: (hoofdgroep)
 Lijst van Wegen, voor rekenmethode Wegverkeerslawaaai - RMW-2012

Naam	LE (D) 1k	LE (D) 2k	LE (D) 4k	LE (D) 8k	LE (A) 63	LE (A) 125	LE (A) 250	LE (A) 500	LE (A) 1k	LE (A) 2k	LE (A) 4k	LE (A) 8k	LE (N) 63	LE (N) 125	LE (N) 250
32420	113,77	109,86	102,94	91,46	78,87	89,64	94,98	102,30	110,95	107,03	100,09	88,54	75,42	85,96	91,32
6882	107,52	101,94	96,61	88,43	83,25	92,60	96,47	99,72	105,57	100,02	94,71	86,56	77,13	86,53	90,22
15915	116,95	111,29	105,91	97,02	90,80	101,26	104,95	108,70	114,55	108,83	103,43	94,56	88,43	97,53	101,60
4078	104,47	99,65	94,14	85,60	77,29	88,71	93,76	99,88	101,49	96,10	90,38	81,86	76,47	86,93	92,23
11290	112,05	106,11	100,14	91,86	80,25	92,41	96,77	104,98	108,84	102,87	96,89	88,60	76,41	88,16	92,75
21627	110,35	106,80	99,99	89,17	80,99	87,45	92,18	100,46	107,59	104,03	97,22	86,34	74,62	81,12	85,99
3812	111,69	108,02	101,18	90,58	82,77	90,95	96,68	103,47	109,80	106,12	99,29	88,80	76,63	84,72	90,34
13147	115,55	109,95	104,57	95,68	89,84	100,12	103,86	107,58	113,17	107,50	102,10	93,23	87,83	96,74	100,87
33476	110,51	104,49	99,05	90,22	78,60	91,71	94,82	98,89	106,93	100,91	95,47	86,64	75,66	88,76	91,88
32423	113,54	109,63	102,71	91,24	78,56	89,52	94,84	102,05	110,73	106,82	99,89	88,34	73,86	84,09	89,48
3811	109,47	106,01	99,26	89,74	82,90	89,89	96,47	101,87	107,60	104,16	97,43	88,12	76,71	83,58	89,95
30912	111,61	107,77	100,91	90,29	82,33	91,18	96,75	103,90	108,75	104,87	98,02	87,56	77,92	86,83	92,35
5177	112,44	108,64	101,75	90,46	78,71	88,28	93,43	101,01	109,19	105,39	98,49	87,16	74,79	84,27	89,51
17521	107,93	102,52	97,20	88,73	83,86	93,21	97,42	100,37	104,94	99,64	94,32	85,89	79,43	89,09	93,09
13693	101,25	96,44	91,21	82,18	75,40	85,91	89,72	92,69	96,55	91,42	86,13	77,16	75,32	85,26	89,21
14540	115,47	109,84	104,45	95,56	89,95	100,10	103,86	107,64	113,18	107,51	102,10	93,23	87,54	96,52	100,63
13863	115,47	109,84	104,45	95,56	89,95	100,10	103,86	107,64	113,18	107,51	102,10	93,23	87,54	96,52	100,63
10692	113,84	107,89	101,93	93,40	81,12	94,14	98,74	106,41	110,56	104,53	98,54	90,00	78,64	90,68	95,50
17313	115,51	109,87	104,48	95,59	88,78	99,27	102,95	106,73	112,68	106,95	101,54	92,67	88,12	97,45	101,45
16762	116,22	110,61	105,22	96,33	89,33	99,92	103,58	107,32	113,29	107,56	102,15	93,28	89,01	98,31	102,33
32393	105,46	100,83	94,59	83,99	75,06	82,75	88,95	97,58	102,69	98,02	91,79	81,15	69,55	77,69	83,66
17305	115,47	109,84	104,45	95,56	89,95	100,10	103,86	107,64	113,18	107,51	102,10	93,23	87,54	96,52	100,63
13116	115,55	109,95	104,57	95,68	89,84	100,12	103,86	107,58	113,17	107,50	102,10	93,23	87,83	96,74	100,87
33005	108,21	102,34	96,93	88,13	78,31	90,64	93,96	97,79	105,40	99,45	94,02	85,20	75,08	86,83	90,37
32394	105,72	101,23	95,03	84,85	77,17	83,59	89,76	98,38	102,93	98,39	92,20	81,89	71,70	78,82	85,13
15764	115,55	109,95	104,57	95,68	89,84	100,12	103,86	107,58	113,17	107,50	102,10	93,23	87,83	96,74	100,87
13162	116,88	111,26	105,88	96,99	90,23	100,68	104,38	108,10	113,87	108,17	102,77	93,89	89,10	98,55	102,52
4273	104,47	99,65	94,14	85,60	77,29	88,71	93,76	99,88	101,49	96,10	90,38	81,86	76,47	86,93	92,23
12259	116,95	111,29	105,91	97,02	90,80	101,26	104,95	108,70	114,55	108,83	103,43	94,56	88,43	97,53	101,60
18342	102,90	98,16	92,68	84,14	75,45	86,62	91,74	97,62	98,45	93,32	87,69	79,17	75,40	85,99	91,25
17323	116,88	111,26	105,88	96,99	90,23	100,68	104,38	108,10	113,87	108,17	102,77	93,89	89,10	98,55	102,52
17518	116,22	110,61	105,22	96,33	89,33	99,92	103,58	107,32	113,29	107,56	102,15	93,28	89,01	98,31	102,33
22618	102,90	98,16	92,68	84,14	75,45	86,62	91,74	97,62	98,45	93,32	87,69	79,17	75,40	85,99	91,25
34011	107,99	102,12	96,71	87,92	78,09	90,52	93,86	97,58	105,20	99,26	93,83	85,02	73,68	84,85	88,54
8792	112,29	106,30	100,31	92,01	80,49	92,87	97,08	105,55	109,54	103,55	97,55	89,25	74,11	86,45	90,69
32422	114,85	109,26	103,88	95,15	89,83	99,52	103,58	107,01	112,37	106,77	101,37	92,65	87,60	96,23	100,67

Modelgegevens

Model: Kopie van eerste model
 versie van Gebied - Gebied
 Groep: (hoofdgroep)
 Lijst van Wegen, voor rekenmethode Wegverkeerslawaai - RMW-2012

Naam	LE (N) 500	LE (N) 1k	LE (N) 2k	LE (N) 4k	LE (N) 8k	LE (P4) 63	LE (P4) 125	LE (P4) 250	LE (P4) 500	LE (P4) 1k	LE (P4) 2k	LE (P4) 4k	LE (P4) 8k
32420	98,53	106,59	102,68	95,75	84,31	--	--	--	--	--	--	--	--
6882	93,76	99,76	94,16	88,83	80,64	--	--	--	--	--	--	--	--
15915	105,32	109,09	103,77	98,39	89,48	--	--	--	--	--	--	--	--
4078	97,87	96,70	92,28	86,87	78,37	--	--	--	--	--	--	--	--
11290	100,54	104,12	98,22	92,27	84,01	--	--	--	--	--	--	--	--
21627	94,06	101,14	97,59	90,78	79,97	--	--	--	--	--	--	--	--
3812	97,39	103,93	100,24	93,40	82,78	--	--	--	--	--	--	--	--
13147	104,57	107,85	102,64	97,27	88,35	--	--	--	--	--	--	--	--
33476	95,95	103,99	97,97	92,53	83,70	--	--	--	--	--	--	--	--
32423	96,70	104,21	100,28	93,36	82,02	--	--	--	--	--	--	--	--
3811	95,79	101,71	98,23	91,49	81,92	--	--	--	--	--	--	--	--
30912	99,59	105,21	101,35	94,48	83,78	--	--	--	--	--	--	--	--
5177	96,94	104,58	100,78	93,89	82,67	--	--	--	--	--	--	--	--
17521	96,30	101,59	96,10	90,76	82,28	--	--	--	--	--	--	--	--
13693	92,19	94,71	89,97	84,71	75,70	--	--	--	--	--	--	--	--
14540	104,35	107,92	102,64	97,26	88,35	--	--	--	--	--	--	--	--
13863	104,35	107,92	102,64	97,26	88,35	--	--	--	--	--	--	--	--
10692	102,66	106,03	100,16	94,23	85,70	--	--	--	--	--	--	--	--
17313	105,16	109,36	103,94	98,56	89,66	--	--	--	--	--	--	--	--
16762	105,99	109,92	104,58	99,20	90,30	--	--	--	--	--	--	--	--
32393	91,85	96,38	91,80	85,50	75,04	--	--	--	--	--	--	--	--
17305	104,35	107,92	102,64	97,26	88,35	--	--	--	--	--	--	--	--
13116	104,57	107,85	102,64	97,27	88,35	--	--	--	--	--	--	--	--
33005	93,88	101,01	95,15	89,74	80,94	--	--	--	--	--	--	--	--
32394	92,63	96,72	92,36	86,09	76,27	--	--	--	--	--	--	--	--
15764	104,57	107,85	102,64	97,27	88,35	--	--	--	--	--	--	--	--
13162	106,19	110,42	105,01	99,63	90,73	--	--	--	--	--	--	--	--
4273	97,87	96,70	92,28	86,87	78,37	--	--	--	--	--	--	--	--
12259	105,32	109,09	103,77	98,39	89,48	--	--	--	--	--	--	--	--
18342	96,94	96,20	91,61	86,15	77,65	--	--	--	--	--	--	--	--
17323	106,19	110,42	105,01	99,63	90,73	--	--	--	--	--	--	--	--
17518	105,99	109,92	104,58	99,20	90,30	--	--	--	--	--	--	--	--
22618	96,94	96,20	91,61	86,15	77,65	--	--	--	--	--	--	--	--
34011	91,94	98,62	92,83	87,43	78,65	--	--	--	--	--	--	--	--
8792	99,12	103,08	97,09	91,09	82,80	--	--	--	--	--	--	--	--
32422	103,94	107,41	102,24	96,88	88,25	--	--	--	--	--	--	--	--

Modelgegevens

Model: Kopie van eerste model
 versie van Gebied - Gebied
 Groep: (hoofdgroep)
 Lijst van Wegen, voor rekenmethode Wegverkeerslawaaai - RMW-2012

Naam	Omschr.	ISO_H	ISO M	Hdef.	Type	Cpl	Cpl_W	Hbron	Helling	Wegdek	V(MR(D))	V(MR(A))	V(MR(N))	V(MR(P4))
30911	28 / 93,843 / 94,105	--	--	Absoluut	Intensiteit	True	1,5	0,75	0	W0	--	--	--	--
12949	28 / 94,273 / 94,609	--	--	Absoluut	Intensiteit	True	1,5	0,75	0	W2	--	--	--	--
5498	28 / 93,760 / 93,843	--	--	Absoluut	Intensiteit	True	1,5	0,75	0	W0	--	--	--	--
15182	28 / 95,191 / 95,232	--	--	Absoluut	Intensiteit	True	1,5	0,75	0	W2	--	--	--	--
19331	28 / 92,997 / 93,362	--	--	Absoluut	Intensiteit	True	1,5	0,75	0	W0	--	--	--	--
33475	0 / 0,000 / 0,000	--	--	Absoluut	Intensiteit	True	0,0	0,75	0	W2	--	--	--	--
3287	28 / 93,501 / 93,523	--	--	Absoluut	Intensiteit	True	1,5	0,75	0	W0	--	--	--	--
15194	28 / 94,105 / 94,175	--	--	Absoluut	Intensiteit	True	1,5	0,75	0	W2	--	--	--	--
19333	28 / 92,997 / 93,362	--	1,80	Absoluut	Intensiteit	True	1,5	0,75	0	W0	--	--	--	--
32411	0 / 0,000 / 0,000	--	--	Absoluut	Intensiteit	True	0,0	0,75	0	W2	--	--	--	--
17314	28 / 93,629 / 93,679	--	--	Absoluut	Intensiteit	True	1,5	0,75	0	W2	--	--	--	--
15408	28 / 93,425 / 93,428	--	--	Absoluut	Intensiteit	True	1,5	0,75	0	W2	--	--	--	--
13095	28 / 93,628 / 93,645	--	--	Absoluut	Intensiteit	True	1,5	0,75	0	W2	--	--	--	--
34010	0 / 0,000 / 0,000	--	--	Absoluut	Intensiteit	True	0,0	0,75	0	W0	--	--	--	--
15222	28 / 93,428 / 93,482	--	--	Absoluut	Intensiteit	True	1,5	0,75	0	W2	--	--	--	--
16354	28 / 94,105 / 94,175	--	--	Absoluut	Intensiteit	True	1,5	0,75	0	W2	--	--	--	--
15934	28 / 92,884 / 93,010	--	--	Absoluut	Intensiteit	True	1,5	0,75	0	W2	--	--	--	--
14005	28 / 92,807 / 92,884	--	--	Absoluut	Intensiteit	True	1,5	0,75	0	W2	--	--	--	--
20430	28 / 93,769 / 93,800	--	1,80	Absoluut	Intensiteit	True	1,5	0,75	0	W0	--	--	--	--
33466	0 / 0,000 / 0,000	--	--	Absoluut	Intensiteit	True	0,0	0,75	0	W0	--	--	--	--
12403	28 / 95,232 / 95,542	--	0,00	Absoluut	Intensiteit	True	1,5	0,75	0	W2	--	--	--	--
15763	28 / 94,653 / 95,193	--	--	Absoluut	Intensiteit	True	1,5	0,75	0	W2	--	--	--	--
19332	28 / 92,997 / 93,362	--	1,80	Absoluut	Intensiteit	True	1,5	0,75	0	W0	--	--	--	--
31090	28 / 92,807 / 92,885	--	--	Absoluut	Intensiteit	True	1,5	0,75	0	W0	--	--	--	--
12943	28 / 93,226 / 93,369	--	--	Absoluut	Intensiteit	True	1,5	0,75	0	W2	--	--	--	--
12255	28 / 93,703 / 93,727	--	--	Absoluut	Intensiteit	True	1,5	0,75	0	W2	--	--	--	--
17303	28 / 93,645 / 93,703	--	--	Absoluut	Intensiteit	True	1,5	0,75	0	W2	--	--	--	--
14530	28 / 94,238 / 94,273	--	--	Absoluut	Intensiteit	True	1,5	0,75	0	W1	--	--	--	--
13117	28 / 93,010 / 93,026	--	--	Absoluut	Intensiteit	True	1,5	0,75	0	W2	--	--	--	--
12282	28 / 94,105 / 94,175	--	--	Absoluut	Intensiteit	True	1,5	0,75	0	W2	--	--	--	--
18433	28 / 92,807 / 92,885	--	--	Absoluut	Intensiteit	True	1,5	0,75	0	W0	--	--	--	--
15211	28 / 93,311 / 93,425	--	--	Absoluut	Intensiteit	True	1,5	0,75	0	W2	--	--	--	--
12425	28 / 93,165 / 93,369	--	--	Absoluut	Intensiteit	True	1,5	0,75	0	W2	--	--	--	--
15389	28 / 95,193 / 95,232	--	--	Absoluut	Intensiteit	True	1,5	0,75	0	W2	--	--	--	--
17891	28 / 92,849 / 92,886	--	--	Absoluut	Intensiteit	True	1,5	0,75	0	W2	--	--	--	--
32391	0 / 0,000 / 0,000	--	--	Absoluut	Intensiteit	True	0,0	0,75	0	W4a	--	--	--	--

Modelgegevens

Model: Kopie van eerste model
 versie van Gebied - Gebied
 Groep: (hoofdgroep)
 Lijst van Wegen, voor rekenmethode Wegverkeerslawaaai - RMW-2012

Naam	V(LV(D))	V(LV(A))	V(LV(N))	V(LV(P4))	V(MV(D))	V(MV(A))	V(MV(N))	V(MV(P4))	V(ZV(D))	V(ZV(A))	V(ZV(N))	V(ZV(P4))	Totaal aantal	%Int(D)	%Int(A)	%Int(N)
30911	50	50	50	--	50	50	50	--	50	50	50	--	8688,28	6,32	3,09	1,47
12949	100	100	100	--	90	90	90	--	85	85	85	--	47629,80	6,45	3,68	0,99
5498	50	50	50	--	50	50	50	--	50	50	50	--	8688,28	6,32	3,09	1,47
15182	100	100	100	--	90	90	90	--	85	85	85	--	47270,72	6,36	3,17	1,38
19331	80	80	80	--	80	80	80	--	75	75	75	--	12337,56	6,63	3,52	0,79
33475	100	100	100	--	80	80	80	--	80	80	80	--	23244,00	6,31	2,62	1,73
3287	50	50	50	--	50	50	50	--	50	50	50	--	11779,72	6,58	3,14	1,06
15194	80	80	80	--	80	80	80	--	75	75	75	--	8688,28	6,32	3,09	1,47
19333	65	65	65	--	65	65	65	--	65	65	65	--	12337,56	6,63	3,52	0,79
32411	100	100	100	--	80	80	80	--	80	80	80	--	42000,00	6,41	3,57	1,10
17314	100	100	100	--	90	90	90	--	85	85	85	--	34471,72	6,43	3,68	1,01
15408	100	100	100	--	90	90	90	--	85	85	85	--	34835,80	6,27	3,27	1,46
13095	100	100	100	--	90	90	90	--	85	85	85	--	40856,64	6,32	3,22	1,41
34010	100	100	100	--	80	80	80	--	80	80	80	--	9292,00	6,41	3,33	1,22
15222	100	100	100	--	90	90	90	--	85	85	85	--	40856,64	6,32	3,22	1,41
16354	80	80	80	--	80	80	80	--	75	75	75	--	8688,28	6,32	3,09	1,47
15934	100	100	100	--	90	90	90	--	85	85	85	--	34835,80	6,27	3,27	1,46
14005	100	100	100	--	90	90	90	--	85	85	85	--	34835,80	6,27	3,27	1,46
20430	50	50	50	--	50	50	50	--	50	50	50	--	9444,44	6,31	3,98	1,05
33466	100	100	100	--	80	80	80	--	80	80	80	--	13400,00	6,66	3,51	0,76
12403	100	100	100	--	90	90	90	--	85	85	85	--	47629,80	6,45	3,68	0,99
15763	100	100	100	--	90	90	90	--	85	85	85	--	47629,80	6,45	3,68	0,99
19332	50	50	50	--	50	50	50	--	50	50	50	--	12337,56	6,63	3,52	0,79
31090	100	100	100	--	90	90	90	--	85	85	85	--	14092,04	6,63	3,46	0,83
12943	100	100	100	--	90	90	90	--	85	85	85	--	33951,76	6,39	3,73	1,05
12255	100	100	100	--	90	90	90	--	85	85	85	--	34471,72	6,43	3,68	1,01
17303	100	100	100	--	90	90	90	--	85	85	85	--	40856,64	6,32	3,22	1,41
14530	100	100	100	--	90	90	90	--	85	85	85	--	47629,80	6,45	3,68	0,99
13117	100	100	100	--	90	90	90	--	85	85	85	--	34835,80	6,27	3,27	1,46
12282	80	80	80	--	80	80	80	--	75	75	75	--	8688,28	6,32	3,09	1,47
18433	100	100	100	--	90	90	90	--	85	85	85	--	14092,04	6,63	3,46	0,83
15211	100	100	100	--	90	90	90	--	85	85	85	--	34835,80	6,27	3,27	1,46
12425	100	100	100	--	90	90	90	--	85	85	85	--	1841,00	6,59	2,98	1,12
15389	100	100	100	--	90	90	90	--	85	85	85	--	47629,80	6,45	3,68	0,99
17891	100	100	100	--	90	90	90	--	85	85	85	--	33951,76	6,39	3,73	1,05
32391	65	65	65	--	65	65	65	--	65	65	65	--	5412,00	6,39	3,38	1,22

Modelgegevens

Model: Kopie van eerste model
 versie van Gebied - Gebied
 Groep: (hoofdgroep)
 Lijst van Wegen, voor rekenmethode Wegverkeerslawaaai - RMW-2012

Naam	%Int(P4)	%MR(D)	%MR(A)	%MR(N)	%MR(P4)	%LV(D)	%LV(A)	%LV(N)	%LV(P4)	%MV(D)	%MV(A)	%MV(N)	%MV(P4)	%ZV(D)	%ZV(A)	%ZV(N)	%ZV(P4)	MR(D)	MR(A)	MR(N)	MR(P4)
30911	--	--	--	--	--	84,13	79,97	86,82	--	7,09	7,45	4,69	--	8,79	12,58	8,49	--	--	--	--	--
12949	--	--	--	--	--	84,88	87,07	67,19	--	7,21	4,50	8,74	--	7,91	8,43	24,07	--	--	--	--	--
5498	--	--	--	--	--	84,13	79,97	86,82	--	7,09	7,45	4,69	--	8,79	12,58	8,49	--	--	--	--	--
15182	--	--	--	--	--	82,99	86,32	72,07	--	7,69	4,99	8,75	--	9,32	8,68	19,18	--	--	--	--	--
19331	--	--	--	--	--	99,76	99,91	99,72	--	0,17	0,06	0,16	--	0,08	0,04	0,11	--	--	--	--	--
33475	--	--	--	--	--	68,23	72,20	55,61	--	12,07	8,72	13,97	--	19,70	19,08	30,42	--	--	--	--	--
3287	--	--	--	--	--	98,05	98,93	96,99	--	1,18	0,58	1,49	--	0,77	0,49	1,52	--	--	--	--	--
15194	--	--	--	--	--	84,13	79,97	86,82	--	7,09	7,45	4,69	--	8,79	12,58	8,49	--	--	--	--	--
19333	--	--	--	--	--	99,76	99,91	99,72	--	0,17	0,06	0,16	--	0,08	0,04	0,11	--	--	--	--	--
32411	--	--	--	--	--	81,87	82,01	60,48	--	6,43	4,66	8,86	--	11,71	13,32	30,67	--	--	--	--	--
17314	--	--	--	--	--	82,16	85,03	60,18	--	8,57	5,17	10,58	--	9,27	9,79	29,24	--	--	--	--	--
15408	--	--	--	--	--	83,88	88,02	72,08	--	6,52	3,88	7,86	--	9,60	8,10	20,05	--	--	--	--	--
13095	--	--	--	--	--	82,71	87,84	68,54	--	7,84	4,41	9,73	--	9,45	7,75	21,74	--	--	--	--	--
34010	--	--	--	--	--	94,30	97,41	93,81	--	4,03	1,29	3,54	--	1,68	1,29	2,65	--	--	--	--	--
15222	--	--	--	--	--	82,71	87,84	68,54	--	7,84	4,41	9,73	--	9,45	7,75	21,74	--	--	--	--	--
16354	--	--	--	--	--	84,13	79,97	86,82	--	7,09	7,45	4,69	--	8,79	12,58	8,49	--	--	--	--	--
15934	--	--	--	--	--	83,88	88,02	72,08	--	6,52	3,88	7,86	--	9,60	8,10	20,05	--	--	--	--	--
14005	--	--	--	--	--	83,88	88,02	72,08	--	6,52	3,88	7,86	--	9,60	8,10	20,05	--	--	--	--	--
20430	--	--	--	--	--	95,29	94,27	95,60	--	1,97	2,10	1,25	--	2,73	3,62	3,15	--	--	--	--	--
33466	--	--	--	--	--	95,40	97,66	92,16	--	3,14	1,70	3,92	--	1,46	0,64	3,92	--	--	--	--	--
12403	--	--	--	--	--	84,88	87,07	67,19	--	7,21	4,50	8,74	--	7,91	8,43	24,07	--	--	--	--	--
15763	--	--	--	--	--	84,88	87,07	67,19	--	7,21	4,50	8,74	--	7,91	8,43	24,07	--	--	--	--	--
19332	--	--	--	--	--	99,76	99,91	99,72	--	0,17	0,06	0,16	--	0,08	0,04	0,11	--	--	--	--	--
31090	--	--	--	--	--	93,67	96,66	88,70	--	4,41	2,05	6,29	--	1,92	1,28	5,01	--	--	--	--	--
12943	--	--	--	--	--	83,73	85,04	64,57	--	6,87	4,52	9,02	--	9,40	10,44	26,41	--	--	--	--	--
12255	--	--	--	--	--	82,16	85,03	60,18	--	8,57	5,17	10,58	--	9,27	9,79	29,24	--	--	--	--	--
17303	--	--	--	--	--	82,71	87,84	68,54	--	7,84	4,41	9,73	--	9,45	7,75	21,74	--	--	--	--	--
14530	--	--	--	--	--	84,88	87,07	67,19	--	7,21	4,50	8,74	--	7,91	8,43	24,07	--	--	--	--	--
13117	--	--	--	--	--	83,88	88,02	72,08	--	6,52	3,88	7,86	--	9,60	8,10	20,05	--	--	--	--	--
12282	--	--	--	--	--	84,13	79,97	86,82	--	7,09	7,45	4,69	--	8,79	12,58	8,49	--	--	--	--	--
18433	--	--	--	--	--	93,67	96,66	88,70	--	4,41	2,05	6,29	--	1,92	1,28	5,01	--	--	--	--	--
15211	--	--	--	--	--	83,88	88,02	72,08	--	6,52	3,88	7,86	--	9,60	8,10	20,05	--	--	--	--	--
12425	--	--	--	--	--	49,44	70,46	32,59	--	36,56	18,91	37,58	--	14,00	10,63	29,83	--	--	--	--	--
15389	--	--	--	--	--	84,88	87,07	67,19	--	7,21	4,50	8,74	--	7,91	8,43	24,07	--	--	--	--	--
17891	--	--	--	--	--	83,73	85,04	64,57	--	6,87	4,52	9,02	--	9,40	10,44	26,41	--	--	--	--	--
32391	--	--	--	--	--	97,98	98,91	96,97	--	1,45	0,55	1,52	--	0,58	0,55	1,52	--	--	--	--	--

Modelgegevens

Model: Kopie van eerste model
 versie van Gebied - Gebied
 Groep: (hoofdgroep)
 Lijst van Wegen, voor rekenmethode Wegverkeerslawaaai - RMW-2012

Naam	LV(D)	LV(A)	LV(N)	LV(P4)	MV(D)	MV(A)	MV(N)	MV(P4)	ZV(D)	ZV(A)	ZV(N)	ZV(P4)	LE (D) 63	LE (D) 125	LE (D) 250	LE (D) 500
30911	462,17	214,92	110,79	--	38,93	20,02	5,99	--	48,27	33,80	10,83	--	86,93	94,27	101,54	105,52
12949	2606,49	1524,58	317,23	--	221,25	78,76	41,24	--	243,00	147,65	113,65	--	93,30	104,00	107,66	111,22
5498	462,17	214,92	110,79	--	38,93	20,02	5,99	--	48,27	33,80	10,83	--	86,93	94,27	101,54	105,52
15182	2493,34	1292,27	471,03	--	231,16	74,74	57,22	--	279,99	129,98	125,36	--	93,63	104,12	107,84	111,40
19331	816,18	433,47	97,73	--	1,37	0,24	0,16	--	0,62	0,17	0,11	--	81,79	91,40	96,51	104,17
33475	1001,00	439,00	223,00	--	177,00	53,00	56,00	--	289,00	116,00	122,00	--	91,29	100,67	104,94	107,96
3287	760,02	365,41	121,36	--	9,15	2,14	1,86	--	5,94	1,81	1,90	--	84,38	91,16	96,92	103,58
15194	462,17	214,92	110,79	--	38,93	20,02	5,99	--	48,27	33,80	10,83	--	86,05	95,81	99,86	102,85
19333	816,18	433,47	97,73	--	1,37	0,24	0,16	--	0,62	0,17	0,11	--	83,80	92,03	96,99	104,89
32411	2203,00	1231,00	280,00	--	173,00	70,00	41,00	--	315,00	200,00	142,00	--	92,12	102,07	106,10	109,39
17314	1821,34	1080,13	209,71	--	190,06	65,73	36,88	--	205,50	124,39	101,90	--	92,36	102,90	106,61	110,12
15408	1832,07	1003,00	366,62	--	142,42	44,25	40,00	--	209,58	92,25	102,00	--	92,24	102,62	106,35	109,99
13095	2135,11	1153,97	396,15	--	202,44	57,90	56,21	--	243,93	101,87	125,63	--	93,02	103,49	107,21	110,77
34010	562,00	301,00	106,00	--	24,00	4,00	4,00	--	10,00	4,00	3,00	--	80,55	91,33	96,66	103,70
15222	2135,11	1153,97	396,15	--	202,44	57,90	56,21	--	243,93	101,87	125,63	--	93,02	103,49	107,21	110,77
16354	462,17	214,92	110,79	--	38,93	20,02	5,99	--	48,27	33,80	10,83	--	86,05	95,81	99,86	102,85
15934	1832,07	1003,00	366,62	--	142,42	44,25	40,00	--	209,58	92,25	102,00	--	92,24	102,62	106,35	109,99
14005	1832,07	1003,00	366,62	--	142,42	44,25	40,00	--	209,58	92,25	102,00	--	92,24	102,62	106,35	109,99
20430	567,45	354,80	94,80	--	11,75	7,91	1,24	--	16,28	13,64	3,12	--	84,47	91,44	97,88	103,48
33466	851,00	459,00	94,00	--	28,00	8,00	4,00	--	13,00	3,00	4,00	--	82,05	92,84	98,17	105,29
12403	2606,49	1524,58	317,23	--	221,25	78,76	41,24	--	243,00	147,65	113,65	--	93,30	104,00	107,66	111,22
15763	2606,49	1524,58	317,23	--	221,25	78,76	41,24	--	243,00	147,65	113,65	--	93,30	104,00	107,66	111,22
19332	816,18	433,47	97,73	--	1,37	0,24	0,16	--	0,62	0,17	0,11	--	83,82	90,31	95,16	103,26
31090	874,66	470,75	104,12	--	41,17	10,00	7,38	--	17,92	6,25	5,88	--	84,08	94,99	100,13	107,45
12943	1815,82	1077,49	230,75	--	149,08	57,25	32,25	--	203,83	132,25	94,38	--	92,18	102,61	106,33	109,94
12255	1821,34	1080,13	209,71	--	190,06	65,73	36,88	--	205,50	124,39	101,90	--	92,36	102,90	106,61	110,12
17303	2135,11	1153,97	396,15	--	202,44	57,90	56,21	--	243,93	101,87	125,63	--	93,02	103,49	107,21	110,77
14530	2606,49	1524,58	317,23	--	221,25	78,76	41,24	--	243,00	147,65	113,65	--	93,30	104,66	109,64	116,54
13117	1832,07	1003,00	366,62	--	142,42	44,25	40,00	--	209,58	92,25	102,00	--	92,24	102,62	106,35	109,99
12282	462,17	214,92	110,79	--	38,93	20,02	5,99	--	48,27	33,80	10,83	--	86,05	95,81	99,86	102,85
18433	874,66	470,75	104,12	--	41,17	10,00	7,38	--	17,92	6,25	5,88	--	84,08	94,99	100,13	107,45
15211	1832,07	1003,00	366,62	--	142,42	44,25	40,00	--	209,58	92,25	102,00	--	92,24	102,62	106,35	109,99
12425	60,01	38,64	6,73	--	44,37	10,37	7,76	--	16,99	5,83	6,16	--	82,15	93,02	96,79	99,44
15389	2606,49	1524,58	317,23	--	221,25	78,76	41,24	--	243,00	147,65	113,65	--	93,30	104,00	107,66	111,22
17891	1815,82	1077,49	230,75	--	149,08	57,25	32,25	--	203,83	132,25	94,38	--	92,18	102,61	106,33	109,94
32391	339,00	181,00	64,00	--	5,00	1,00	1,00	--	2,00	1,00	1,00	--	80,22	86,95	93,15	101,37

Modelgegevens

Model: Kopie van eerste model
 versie van Gebied - Gebied
 Groep: (hoofdgroep)
 Lijst van Wegen, voor rekenmethode Wegverkeerslawaaai - RMW-2012

Naam	LE (D) 1k	LE (D) 2k	LE (D) 4k	LE (D) 8k	LE (A) 63	LE (A) 125	LE (A) 250	LE (A) 500	LE (A) 1k	LE (A) 2k	LE (A) 4k	LE (A) 8k	LE (N) 63	LE (N) 125	LE (N) 250
30911	110,10	106,82	100,18	92,14	84,68	92,00	99,35	103,28	107,42	104,16	97,55	89,83	80,21	87,42	94,56
12949	116,95	111,29	105,91	97,02	90,80	101,26	104,95	108,70	114,55	108,83	103,43	94,56	88,43	97,53	101,60
5498	110,10	106,82	100,18	92,14	84,68	92,00	99,35	103,28	107,42	104,16	97,55	89,83	80,21	87,42	94,56
15182	116,88	111,26	105,88	96,99	90,23	100,68	104,38	108,10	113,87	108,17	102,77	93,89	89,10	98,55	102,52
19331	112,61	108,81	101,91	90,52	78,98	88,58	93,69	101,38	109,85	106,05	99,15	87,75	72,60	82,20	87,31
33475	112,23	106,93	101,59	92,93	87,21	96,52	100,76	103,96	108,45	103,06	97,70	89,02	87,11	95,93	100,38
3287	110,28	106,78	99,99	89,73	80,79	87,43	92,80	100,12	106,99	103,46	96,66	86,13	76,98	83,84	89,93
15194	107,93	102,52	97,20	88,73	83,86	93,21	97,42	100,37	104,94	99,64	94,32	85,89	79,43	89,09	93,09
19333	112,73	109,04	102,18	91,02	80,99	89,20	94,12	102,09	109,96	106,27	99,41	88,24	74,61	82,83	87,80
32411	114,85	109,26	103,88	95,15	89,83	99,52	103,58	107,01	112,37	106,77	101,37	92,65	87,60	96,23	100,67
17314	115,55	109,95	104,57	95,68	89,84	100,12	103,86	107,58	113,17	107,50	102,10	93,23	87,83	96,74	100,87
15408	115,51	109,87	104,48	95,59	88,78	99,27	102,95	106,73	112,68	106,95	101,54	92,67	88,12	97,45	101,45
13095	116,22	110,61	105,22	96,33	89,33	99,92	103,58	107,32	113,29	107,56	102,15	93,28	89,01	98,31	102,33
34010	111,79	107,89	100,97	89,54	77,06	87,76	93,11	100,42	108,94	105,02	98,08	86,55	73,72	84,21	89,57
15222	116,22	110,61	105,22	96,33	89,33	99,92	103,58	107,32	113,29	107,56	102,15	93,28	89,01	98,31	102,33
16354	107,93	102,52	97,20	88,73	83,86	93,21	97,42	100,37	104,94	99,64	94,32	85,89	79,43	89,09	93,09
15934	115,51	109,87	104,48	95,59	88,78	99,27	102,95	106,73	112,68	106,95	101,54	92,67	88,12	97,45	101,45
14005	115,51	109,87	104,48	95,59	88,78	99,27	102,95	106,73	112,68	106,95	101,54	92,67	88,12	97,45	101,45
20430	109,47	106,01	99,26	89,74	82,90	89,89	96,47	101,87	107,60	104,16	97,43	88,12	76,71	83,58	89,95
33466	113,54	109,63	102,71	91,24	78,56	89,52	94,84	102,05	110,73	106,82	99,89	88,34	73,86	84,09	89,48
12403	116,95	111,29	105,91	97,02	90,80	101,26	104,95	108,70	114,55	108,83	103,43	94,56	88,43	97,53	101,60
15763	116,95	111,29	105,91	97,02	90,80	101,26	104,95	108,70	114,55	108,83	103,43	94,56	88,43	97,53	101,60
19332	110,35	106,80	99,99	89,17	80,99	87,45	92,18	100,46	107,59	104,03	97,22	86,34	74,62	81,12	85,99
31090	115,29	111,37	104,44	92,96	80,61	91,47	96,70	104,08	112,43	108,50	101,57	90,03	76,54	86,92	92,05
12943	115,47	109,84	104,45	95,56	89,95	100,10	103,86	107,64	113,18	107,51	102,10	93,23	87,54	96,52	100,63
12255	115,55	109,95	104,57	95,68	89,84	100,12	103,86	107,58	113,17	107,50	102,10	93,23	87,83	96,74	100,87
17303	116,22	110,61	105,22	96,33	89,33	99,92	103,58	107,32	113,29	107,56	102,15	93,28	89,01	98,31	102,33
14530	119,25	113,51	107,63	99,12	90,80	101,93	106,93	114,05	116,87	111,08	105,17	96,66	88,50	98,26	103,64
13117	115,51	109,87	104,48	95,59	88,78	99,27	102,95	106,73	112,68	106,95	101,54	92,67	88,12	97,45	101,45
12282	107,93	102,52	97,20	88,73	83,86	93,21	97,42	100,37	104,94	99,64	94,32	85,89	79,43	89,09	93,09
18433	115,29	111,37	104,44	92,96	80,61	91,47	96,70	104,08	112,43	108,50	101,57	90,03	76,54	86,92	92,05
15211	115,51	109,87	104,48	95,59	88,78	99,27	102,95	106,73	112,68	106,95	101,54	92,67	88,12	97,45	101,45
12425	102,75	97,89	92,66	83,63	77,26	88,02	91,75	94,82	99,41	94,08	88,76	79,81	76,39	86,19	90,18
15389	116,95	111,29	105,91	97,02	90,80	101,26	104,95	108,70	114,55	108,83	103,43	94,56	88,43	97,53	101,60
17891	115,47	109,84	104,45	95,56	89,95	100,10	103,86	107,64	113,18	107,51	102,10	93,23	87,54	96,52	100,63
32391	105,88	101,39	95,19	84,99	77,28	83,69	89,86	98,49	103,04	98,50	92,32	82,00	73,47	80,28	86,53

Modelgegevens

Model: Kopie van eerste model
 versie van Gebied - Gebied
 Groep: (hoofdgroep)
 Lijst van Wegen, voor rekenmethode Wegverkeerslawaai - RMW-2012

Naam	LE (N) 500	LE (N) 1k	LE (N) 2k	LE (N) 4k	LE (N) 8k	LE (P4) 63	LE (P4) 125	LE (P4) 250	LE (P4) 500	LE (P4) 1k	LE (P4) 2k	LE (P4) 4k	LE (P4) 8k
30911	98,93	103,64	100,30	93,64	85,37	--	--	--	--	--	--	--	--
12949	105,32	109,09	103,77	98,39	89,48	--	--	--	--	--	--	--	--
5498	98,93	103,64	100,30	93,64	85,37	--	--	--	--	--	--	--	--
15182	106,19	110,42	105,01	99,63	90,73	--	--	--	--	--	--	--	--
19331	94,97	103,39	99,59	92,69	81,31	--	--	--	--	--	--	--	--
33475	103,42	106,71	101,64	96,31	87,70	--	--	--	--	--	--	--	--
3287	96,09	102,49	99,01	92,23	82,29	--	--	--	--	--	--	--	--
15194	96,30	101,59	96,10	90,76	82,28	--	--	--	--	--	--	--	--
19333	95,69	103,51	99,83	92,96	81,82	--	--	--	--	--	--	--	--
32411	103,94	107,41	102,24	96,88	88,25	--	--	--	--	--	--	--	--
17314	104,57	107,85	102,64	97,27	88,35	--	--	--	--	--	--	--	--
15408	105,16	109,36	103,94	98,56	89,66	--	--	--	--	--	--	--	--
13095	105,99	109,92	104,58	99,20	90,30	--	--	--	--	--	--	--	--
34010	96,74	104,61	100,69	93,77	82,37	--	--	--	--	--	--	--	--
15222	105,99	109,92	104,58	99,20	90,30	--	--	--	--	--	--	--	--
16354	96,30	101,59	96,10	90,76	82,28	--	--	--	--	--	--	--	--
15934	105,16	109,36	103,94	98,56	89,66	--	--	--	--	--	--	--	--
14005	105,16	109,36	103,94	98,56	89,66	--	--	--	--	--	--	--	--
20430	95,79	101,71	98,23	91,49	81,92	--	--	--	--	--	--	--	--
33466	96,70	104,21	100,28	93,36	82,02	--	--	--	--	--	--	--	--
12403	105,32	109,09	103,77	98,39	89,48	--	--	--	--	--	--	--	--
15763	105,32	109,09	103,77	98,39	89,48	--	--	--	--	--	--	--	--
19332	94,06	101,14	97,59	90,78	79,97	--	--	--	--	--	--	--	--
31090	99,55	106,41	102,46	95,54	84,19	--	--	--	--	--	--	--	--
12943	104,35	107,92	102,64	97,26	88,35	--	--	--	--	--	--	--	--
12255	104,57	107,85	102,64	97,27	88,35	--	--	--	--	--	--	--	--
17303	105,99	109,92	104,58	99,20	90,30	--	--	--	--	--	--	--	--
14530	110,28	111,04	105,72	99,99	91,52	--	--	--	--	--	--	--	--
13117	105,16	109,36	103,94	98,56	89,66	--	--	--	--	--	--	--	--
12282	96,30	101,59	96,10	90,76	82,28	--	--	--	--	--	--	--	--
18433	99,55	106,41	102,46	95,54	84,19	--	--	--	--	--	--	--	--
15211	105,16	109,36	103,94	98,56	89,66	--	--	--	--	--	--	--	--
12425	93,16	95,34	90,71	85,46	76,43	--	--	--	--	--	--	--	--
15389	105,32	109,09	103,77	98,39	89,48	--	--	--	--	--	--	--	--
17891	104,35	107,92	102,64	97,26	88,35	--	--	--	--	--	--	--	--
32391	94,53	98,86	94,40	88,18	78,12	--	--	--	--	--	--	--	--

Modelgegevens

Model: Kopie van eerste model
 versie van Gebied - Gebied
 Groep: (hoofdgroep)
 Lijst van Wegen, voor rekenmethode Wegverkeerslawaaai - RMW-2012

Naam	Omschr.	ISO_H	ISO M	Hdef.	Type	Cpl	Cpl_W	Hbron	Helling	Wegdek	V(MR(D))	V(MR(A))	V(MR(N))	V(MR(P4))
16096	28 / 93,026 / 93,311	--	--	Absoluut	Intensiteit	True	1,5	0,75	0	W2	--	--	--	--
33001	0 / 0,000 / 0,000	--	--	Absoluut	Intensiteit	True	0,0	0,75	0	W0	--	--	--	--
22954	28 / 93,088 / 93,177	--	--	Absoluut	Intensiteit	True	1,5	0,75	0	W1	--	--	--	--
15208	28 / 93,703 / 93,728	--	--	Absoluut	Intensiteit	True	1,5	0,75	0	W2	--	--	--	--
17354	28 / 94,176 / 94,241	--	--	Absoluut	Intensiteit	True	1,5	0,75	0	W2	--	--	--	--
4	Katerdijk - (Meeuwenlaan - aansluiting Park.)	0,00	--	Relatief	Verdeling	False	1,5	0,75	0	W0	50	50	50	--
5	Pannenkoekendijk (Katerdijk - Mussenhage)	0,00	--	Relatief	Verdeling	False	1,5	0,75	0	W0	50	50	50	--
6	Buitenkant	0,00	--	Relatief	Verdeling	False	1,5	0,75	0	W0	30	30	30	--
7	Dijkstraat	0,00	--	Relatief	Verdeling	False	1,5	0,75	0	W0	30	30	30	--

Modelgegevens

Model: Kopie van eerste model
 versie van Gebied - Gebied
 Groep: (hoofdgroep)
 Lijst van Wegen, voor rekenmethode Wegverkeerslawaaï - RMW-2012

Naam	V(LV(D))	V(LV(A))	V(LV(N))	V(LV(P4))	V(MV(D))	V(MV(A))	V(MV(N))	V(MV(P4))	V(ZV(D))	V(ZV(A))	V(ZV(N))	V(ZV(P4))	Totaal aantal	%Int(D)	%Int(A)	%Int(N)
16096	100	100	100	--	90	90	90	--	85	85	85	--	34835,80	6,27	3,27	1,46
33001	80	80	80	--	80	80	80	--	80	80	80	--	5012,00	6,64	3,55	0,76
22954	100	100	100	--	90	90	90	--	85	85	85	--	1278,56	6,66	2,21	1,41
15208	100	100	100	--	90	90	90	--	85	85	85	--	40856,64	6,32	3,22	1,41
17354	100	100	100	--	90	90	90	--	85	85	85	--	47270,72	6,36	3,17	1,38
4	50	50	50	--	50	50	50	--	50	50	50	--	27065,00	6,60	3,60	0,80
5	50	50	50	--	50	50	50	--	50	50	50	--	18575,00	6,60	3,60	0,80
6	30	30	30	--	30	30	30	--	30	30	30	--	2120,00	6,80	3,20	0,70
7	30	30	30	--	30	30	30	--	30	30	30	--	5306,00	6,80	3,20	0,70

Modelgegevens

Model: Kopie van eerste model
 versie van Gebied - Gebied
 Groep: (hoofdgroep)
 Lijst van Wegen, voor rekenmethode Wegverkeerslawaaai - RMW-2012

Naam	%Int(P4)	%MR(D)	%MR(A)	%MR(N)	%MR(P4)	%LV(D)	%LV(A)	%LV(N)	%LV(P4)	%MV(D)	%MV(A)	%MV(N)	%MV(P4)	%ZV(D)	%ZV(A)	%ZV(N)	%ZV(P4)	MR(D)	MR(A)	MR(N)	MR(P4)
16096	--	--	--	--	--	83,88	88,02	72,08	--	6,52	3,88	7,86	--	9,60	8,10	20,05	--	--	--	--	--
33001	--	--	--	--	--	97,90	98,88	94,74	--	1,50	0,56	2,63	--	0,60	0,56	2,63	--	--	--	--	--
22954	--	--	--	--	--	46,13	60,71	39,38	--	37,27	24,82	34,66	--	16,59	14,46	25,96	--	--	--	--	--
15208	--	--	--	--	--	82,71	87,84	68,54	--	7,84	4,41	9,73	--	9,45	7,75	21,74	--	--	--	--	--
17354	--	--	--	--	--	82,99	86,32	72,07	--	7,69	4,99	8,75	--	9,32	8,68	19,18	--	--	--	--	--
4	--	--	--	--	--	95,50	95,50	95,50	--	2,70	2,70	2,70	--	1,80	1,80	1,80	--	--	--	--	--
5	--	--	--	--	--	95,50	95,50	95,50	--	2,70	2,70	2,70	--	1,80	1,80	1,80	--	--	--	--	--
6	--	--	--	--	--	96,00	96,00	97,30	--	3,50	3,50	2,50	--	0,50	0,50	0,20	--	--	--	--	--
7	--	--	--	--	--	96,00	96,00	97,30	--	3,50	3,50	2,50	--	0,50	0,50	0,20	--	--	--	--	--

Modelgegevens

Model: Kopie van eerste model
 versie van Gebied - Gebied
 Groep: (hoofdgroep)
 Lijst van Wegen, voor rekenmethode Wegverkeerslawaaai - RMW-2012

Naam	LV(D)	LV(A)	LV(N)	LV(P4)	MV(D)	MV(A)	MV(N)	MV(P4)	ZV(D)	ZV(A)	ZV(N)	ZV(P4)	LE (D) 63	LE (D) 125	LE (D) 250	LE (D) 500
16096	1832,07	1003,00	366,62	--	142,42	44,25	40,00	--	209,58	92,25	102,00	--	92,24	102,62	106,35	109,99
33001	326,00	176,00	36,00	--	5,00	1,00	1,00	--	2,00	1,00	1,00	--	77,00	86,71	91,86	99,31
22954	39,26	17,17	7,10	--	31,72	7,02	6,25	--	14,12	4,09	4,68	--	81,06	92,38	97,50	102,98
15208	2135,11	1153,97	396,15	--	202,44	57,90	56,21	--	243,93	101,87	125,63	--	93,02	103,49	107,21	110,77
17354	2493,34	1292,27	471,03	--	231,16	74,74	57,22	--	279,99	129,98	125,36	--	93,63	104,12	107,84	111,40
4	1705,91	930,49	206,78	--	48,23	26,31	5,85	--	32,15	17,54	3,90	--	87,48	94,53	100,95	106,44
5	1170,78	638,61	141,91	--	33,10	18,05	4,01	--	22,07	12,04	2,67	--	85,84	92,90	99,32	104,80
6	138,39	65,13	14,44	--	5,05	2,37	0,37	--	0,72	0,34	0,03	--	76,76	80,85	89,81	91,76
7	346,38	163,00	36,14	--	12,63	5,94	0,93	--	1,80	0,85	0,07	--	80,75	84,84	93,79	95,74

Modelgegevens

Model: Kopie van eerste model
versie van Gebied - Gebied
Groep: (hoofdgroep)
Lijst van Wegen, voor rekenmethode Wegverkeerslawaaï - RMW-2012

Naam	LE (D) 1k	LE (D) 2k	LE (D) 4k	LE (D) 8k	LE (A) 63	LE (A) 125	LE (A) 250	LE (A) 500	LE (A) 1k	LE (A) 2k	LE (A) 4k	LE (A) 8k	LE (N) 63	LE (N) 125	LE (N) 250
16096	115,51	109,87	104,48	95,59	88,78	99,27	102,95	106,73	112,68	106,95	101,54	92,67	88,12	97,45	101,45
33001	107,27	103,48	96,58	85,29	74,08	83,63	88,78	96,40	104,53	100,73	93,83	82,49	68,86	78,28	83,54
22954	102,90	98,16	92,68	84,14	75,45	86,62	91,74	97,62	98,45	93,32	87,69	79,17	75,40	85,99	91,25
15208	116,22	110,61	105,22	96,33	89,33	99,92	103,58	107,32	113,29	107,56	102,15	93,28	89,01	98,31	102,33
17354	116,88	111,26	105,88	96,99	90,23	100,68	104,38	108,10	113,87	108,17	102,77	93,89	89,10	98,55	102,52
4	112,63	109,19	102,44	92,83	84,85	91,90	98,32	103,80	110,00	106,56	99,81	90,19	78,31	85,37	91,79
5	111,00	107,56	100,80	91,19	83,21	90,26	96,69	102,17	108,36	104,93	98,17	88,56	76,68	83,73	90,16
6	97,14	94,24	87,62	81,07	73,49	77,58	86,54	88,48	93,86	90,96	84,34	77,80	66,30	70,11	78,53
7	101,12	98,22	91,60	85,05	77,47	81,56	90,52	92,47	97,85	94,95	88,33	81,78	70,29	74,10	82,51

Modelgegevens

Model: Kopie van eerste model
versie van Gebied - Gebied
Groep: (hoofdgroep)
Lijst van Wegen, voor rekenmethode Wegverkeerslawaaai - RMW-2012

Naam	LE (N) 500	LE (N) 1k	LE (N) 2k	LE (N) 4k	LE (N) 8k	LE (P4) 63	LE (P4) 125	LE (P4) 250	LE (P4) 500	LE (P4) 1k	LE (P4) 2k	LE (P4) 4k	LE (P4) 8k
16096	105,16	109,36	103,94	98,56	89,66	--	--	--	--	--	--	--	--
33001	90,97	98,03	94,21	87,32	76,18	--	--	--	--	--	--	--	--
22954	96,94	96,20	91,61	86,15	77,65	--	--	--	--	--	--	--	--
15208	105,99	109,92	104,58	99,20	90,30	--	--	--	--	--	--	--	--
17354	106,19	110,42	105,01	99,63	90,73	--	--	--	--	--	--	--	--
4	97,27	103,47	100,03	93,27	83,66	--	--	--	--	--	--	--	--
5	95,64	101,83	98,39	91,64	82,03	--	--	--	--	--	--	--	--
6	81,58	87,09	84,07	77,41	70,07	--	--	--	--	--	--	--	--
7	85,56	91,07	88,06	81,40	74,05	--	--	--	--	--	--	--	--

Modelgegevens

Model: Kopie van eerste model
 versie van Gebied - Gebied
 Groep: (hoofdgroep)
 Lijst van Rekenpunten, voor rekenmethode Wegverkeerslawaaai - RMW-2012

Naam	Omschr.	Maaiveld	Hdef.	Hoogte A	Hoogte B	Hoogte C	Hoogte D	Hoogte E	Hoogte F	Gevel
1	West - Hofdame	1,80	Relatief	1,50	4,50	7,50	10,50	13,50	--	Ja
2	Noord - Hofdame	1,80	Relatief	1,50	4,50	7,50	10,50	13,50	--	Ja
12	Zuid - Hofdame	1,80	Relatief	1,50	4,50	7,50	10,50	13,50	--	Ja
4	Noord - Hofdame	1,80	Relatief	1,50	4,50	7,50	10,50	13,50	16,50	Ja
11	Zuid - Hofdame	1,80	Relatief	1,50	4,50	7,50	10,50	13,50	16,50	Ja
3	Noord - Hofdame	1,80	Relatief	1,50	4,50	7,50	10,50	13,50	16,50	Ja
10	Zuid - Hofdame	1,80	Relatief	1,50	4,50	7,50	10,50	13,50	16,50	Ja
5	Noord - Hofdame	1,80	Relatief	1,50	4,50	7,50	10,50	13,50	--	Ja
9	Zuid - Hofdame	1,80	Relatief	1,50	4,50	7,50	10,50	13,50	--	Ja
6	Noord - Hofdame	1,80	Relatief	1,50	4,50	7,50	10,50	13,50	--	Ja
8	Zuid - Hofdame	1,80	Relatief	1,50	4,50	7,50	10,50	13,50	--	Ja
7	Oost - Hofdame	1,80	Relatief	1,50	4,50	7,50	10,50	13,50	--	Ja
15	Oost - stadswoning	1,80	Relatief	1,50	4,50	7,50	--	--	--	Ja
16	Oost- stadswoning	1,80	Relatief	1,50	4,50	7,50	--	--	--	Ja
13	West-stadswoning	1,80	Relatief	1,50	4,50	7,50	--	--	--	Ja
18	West - Stadswoning	1,80	Relatief	1,50	4,50	7,50	--	--	--	Ja
14	Noord-stadswoning	1,80	Relatief	1,50	4,50	7,50	--	--	--	Ja
17	Zuid - Stadswoning	1,80	Relatief	1,50	4,50	7,50	--	--	--	Ja
23	Zuid - Thorbeckegracht	1,80	Relatief	1,50	4,50	7,50	10,50	--	--	Ja
22	West - Thorbeckegracht	1,80	Relatief	1,50	4,50	7,50	10,50	--	--	Ja
20	Noord - Thorbeckegracht	1,80	Relatief	1,50	4,50	7,50	10,50	--	--	Ja
21	West - Thorbeckegracht	1,80	Relatief	1,50	4,50	7,50	10,50	--	--	Ja
19	Noord - Thorbeckegracht	1,80	Relatief	1,50	4,50	7,50	10,50	--	--	Ja
24	Westgevel - Penthouse Hofdame	1,80	Relatief	16,50	--	--	--	--	--	Ja
25	Oostgevel - Penthouse Hofdame	1,80	Relatief	16,50	--	--	--	--	--	Ja

Modelgegevens

Model: Kopie van eerste model
versie van Gebied - Gebied
Groep: (hoofdgroep)
Lijst van Bodemgebieden, voor rekenmethode Wegverkeerslawaaï - RMW-2012

Naam	Omschr.	Bf
7	Verharding rotonde	0,00
5	gras	1,00
1	gras	1,00
6	Buitenkant	0,00
7	Dijkstraat	0,00
1	Burg. Roelenweg (Pannenkoekendijk-Oprit A28)	0,00
2	Schuttevaerkade (Pannenkoekendijk-Dijkstraat)	0,00
9	Verharding Rotonde	0,00
3	Pannenkoekendijk (Katerdijk-Burg. Roelenweg)	0,00
13116	28 / 93,505 / 93,629	0,50
17314	28 / 93,629 / 93,679	0,50
13153	28 / 93,505 / 93,628	0,50
13095	28 / 93,628 / 93,645	0,50
16112	28 / 93,679 / 93,703	0,50
12255	28 / 93,703 / 93,727	0,50
15764	28 / 93,727 / 94,019	0,50
13147	28 / 94,019 / 94,200	0,50
6883	28 / 94,010 / 94,199	0,50
12898	28 / 94,010 / 94,199	0,50
6882	28 / 94,010 / 94,199	0,50
21627	28 / 93,362 / 93,509	0,50
19333	28 / 92,997 / 93,362	0,50
19332	28 / 92,997 / 93,362	0,50
12413	28 / 93,369 / 93,500	0,50
17309	28 / 93,500 / 93,505	0,50
17518	28 / 93,482 / 93,505	0,50
15222	28 / 93,428 / 93,482	0,50
15211	28 / 93,311 / 93,425	0,50
13693	28 / 93,179 / 93,428	0,50
12943	28 / 93,226 / 93,369	0,50
5381	28 / 93,165 / 93,369	0,50
15911	28 / 93,024 / 93,226	0,50
19331	28 / 92,997 / 93,362	0,50
4273	28 / 93,070 / 93,165	0,50
16096	28 / 93,026 / 93,311	0,50
18342	28 / 93,179 / 93,428	0,50

Modelgegevens

Model: Kopie van eerste model
versie van Gebied - Gebied
Groep: (hoofdgroep)
Lijst van Bodemgebieden, voor rekenmethode Wegverkeerslawaaai - RMW-2012

Naam	Omschr.	Bf
22954	28 / 93,088 / 93,177	0,50
5177	28 / 93,087 / 93,501	0,50
5747	28 / 93,087 / 93,501	0,50
11290	28 / 93,087 / 93,501	0,50
22618	28 / 93,177 / 93,179	0,00
5746	28 / 93,087 / 93,501	0,50
13405	28 / 93,685 / 93,760	0,50
13405	28 / 93,843 / 94,105	0,50
13405	28 / 93,800 / 94,010	0,50
13405	28 / 93,800 / 94,010	0,50
13405	28 / 92,884 / 93,087	0,50
13405	28 / 93,728 / 94,127	0,50
13405	28 / 93,760 / 93,843	0,50
13405	28 / 93,501 / 93,523	0,50
13405	28 / 93,769 / 93,800	0,00
30911	28 / 93,843 / 94,105	0,00
15877	28 / 92,806 / 92,884	0,50
16043	28 / 94,127 / 94,176	0,50
22720	28 / 92,997 / 93,362	0,50
20696	28 / 92,885 / 92,996	0,50
17319	28 / 94,241 / 94,280	0,50
17527	28 / 94,280 / 94,610	0,50
33478	0 / 0,000 / 0,000	0,50
33479	0 / 0,000 / 0,000	0,50
33008	0 / 0,000 / 0,000	0,50
33009	0 / 0,000 / 0,000	0,50
32420	0 / 0,000 / 0,000	0,50
32421	0 / 0,000 / 0,000	0,50
4078	28 / 92,996 / 93,070	0,50
30912	28 / 93,843 / 94,105	0,50
14540	28 / 93,010 / 93,024	0,50
13863	28 / 92,886 / 93,010	0,50
12259	28 / 94,200 / 94,238	0,50
30911	28 / 93,843 / 94,105	0,50
12949	28 / 94,273 / 94,609	0,50
15194	28 / 94,105 / 94,175	0,50

Modelgegevens

Model: Kopie van eerste model
versie van Gebied - Gebied
Groep: (hoofdgroep)
Lijst van Bodemgebieden, voor rekenmethode Wegverkeerslawaaai - RMW-2012

Naam	Omschr.	Bf
32411	0 / 0,000 / 0,000	0,50
16354	28 / 94,105 / 94,175	0,50
15934	28 / 92,884 / 93,010	0,50
14005	28 / 92,807 / 92,884	0,50
31090	28 / 92,807 / 92,885	0,50
14530	28 / 94,238 / 94,273	0,50
13117	28 / 93,010 / 93,026	0,50
12282	28 / 94,105 / 94,175	0,50
17891	28 / 92,849 / 92,886	0,50
17354	28 / 94,176 / 94,241	0,50
17303	28 / 93,645 / 93,703	0,50
15208	28 / 93,703 / 93,728	0,50
15915	28 / 94,609 / 94,653	0,50
15915	28 / 94,610 / 94,654	0,50
15915	28 / 94,654 / 95,191	0,50
15915	28 / 94,653 / 95,193	0,50
18433	28 / 92,807 / 92,885	0,00
17305	28 / 92,849 / 92,886	0,00
17313	28 / 92,884 / 93,010	0,00
32188	28 / 92,806 / 92,884	0,00
32423	0 / 0,000 / 0,000	0,00
32422	0 / 0,000 / 0,000	0,00
16354	28 / 94,105 / 94,175	0,00
16354	28 / 94,105 / 94,175	0,00
4	Katerdijk - (Meeuwenlaan - aansluiting Park.)	0,00
5	Pannenkoekendijk (Katerdijk - Mussenhage)	0,00

Modelgegevens

Model: Kopie van eerste model
 versie van Gebied - Gebied
 Groep: (hoofdgroep)
 Lijst van Gebouwen, voor rekenmethode Wegverkeerslawaai - RMW-2012

Naam	Omschr.	Hoogte	Maaiveld	Hdef.	Cp	Zwevend	Refl. 63	Refl. 125	Refl. 250	Refl. 500	Refl. 1k	Refl. 2k	Refl. 4k	Refl. 8k
1	bestaand gebouw	10,00	1,80	Relatief	0 dB	False	0,80	0,80	0,80	0,80	0,80	0,80	0,80	0,80
10	bestaand gebouw	10,00	1,80	Relatief	0 dB	False	0,80	0,80	0,80	0,80	0,80	0,80	0,80	0,80
1	Appartementen 7/12/17/22	16,00	1,80	Relatief	0 dB	False	0,80	0,80	0,80	0,80	0,80	0,80	0,80	0,80
2	Appartementen 6/11/16/21/penthouse	19,00	1,80	Relatief	0 dB	False	0,80	0,80	0,80	0,80	0,80	0,80	0,80	0,80
3	Appartementen 5/10/15/20/penthouse	19,00	1,80	Relatief	0 dB	False	0,80	0,80	0,80	0,80	0,80	0,80	0,80	0,80
4	Appartementen 2/4/9/14/19	16,00	1,80	Relatief	0 dB	False	0,80	0,80	0,80	0,80	0,80	0,80	0,80	0,80
5	Appartementen 1/3/8/13/18	16,00	1,80	Relatief	0 dB	False	0,80	0,80	0,80	0,80	0,80	0,80	0,80	0,80
6	Nieuwe stadswoning 01	10,00	1,80	Relatief	0 dB	False	0,80	0,80	0,80	0,80	0,80	0,80	0,80	0,80
7	Nieuwe stadswoning 02	10,00	1,80	Relatief	0 dB	False	0,80	0,80	0,80	0,80	0,80	0,80	0,80	0,80
8	Thorbeckegracht	18,50	1,80	Relatief	0 dB	False	0,80	0,80	0,80	0,80	0,80	0,80	0,80	0,80
9	Thorbeckegracht	15,50	1,80	Relatief	0 dB	False	0,80	0,80	0,80	0,80	0,80	0,80	0,80	0,80
22	bestaand gebouw	29,00	1,80	Relatief	0 dB	False	0,80	0,80	0,80	0,80	0,80	0,80	0,80	0,80
22	bestaand gebouw	14,00	1,80	Relatief	0 dB	False	0,80	0,80	0,80	0,80	0,80	0,80	0,80	0,80
22	bestaand gebouw	43,00	1,80	Relatief	0 dB	False	0,80	0,80	0,80	0,80	0,80	0,80	0,80	0,80
12	bestaand gebouw	14,00	1,80	Relatief	0 dB	False	0,80	0,80	0,80	0,80	0,80	0,80	0,80	0,80
12	bestaand gebouw	21,00	1,80	Relatief	0 dB	False	0,80	0,80	0,80	0,80	0,80	0,80	0,80	0,80
15	bestaand gebouw	13,00	1,80	Relatief	0 dB	False	0,80	0,80	0,80	0,80	0,80	0,80	0,80	0,80
15	bestaand gebouw	17,00	1,80	Relatief	0 dB	False	0,80	0,80	0,80	0,80	0,80	0,80	0,80	0,80
14	bestaand gebouw	14,00	1,80	Relatief	0 dB	False	0,80	0,80	0,80	0,80	0,80	0,80	0,80	0,80
14	bestaand gebouw	16,00	1,80	Relatief	0 dB	False	0,80	0,80	0,80	0,80	0,80	0,80	0,80	0,80
14	bestaand gebouw	14,00	1,80	Relatief	0 dB	False	0,80	0,80	0,80	0,80	0,80	0,80	0,80	0,80
13	bestaand gebouw	12,00	1,80	Relatief	0 dB	False	0,80	0,80	0,80	0,80	0,80	0,80	0,80	0,80
11	bestaand gebouw	14,00	1,78	Relatief	0 dB	False	0,80	0,80	0,80	0,80	0,80	0,80	0,80	0,80
21	bestaand gebouw	35,00	1,80	Relatief	0 dB	False	0,80	0,80	0,80	0,80	0,80	0,80	0,80	0,80
20	bestaand gebouw	20,00	1,80	Relatief	0 dB	False	0,80	0,80	0,80	0,80	0,80	0,80	0,80	0,80
17	bestaand gebouw	20,00	1,80	Relatief	0 dB	False	0,80	0,80	0,80	0,80	0,80	0,80	0,80	0,80
18	bestaand gebouw	16,00	1,80	Relatief	0 dB	False	0,80	0,80	0,80	0,80	0,80	0,80	0,80	0,80
16	bestaand gebouw	8,00	1,80	Relatief	0 dB	False	0,80	0,80	0,80	0,80	0,80	0,80	0,80	0,80
19	bestaand gebouw	10,00	1,80	Relatief	0 dB	False	0,80	0,80	0,80	0,80	0,80	0,80	0,80	0,80

Modelgegevens

Model: Kopie van eerste model
versie van Gebied - Gebied
Groep: (hoofdgroep)
Lijst van Kruisingen, voor rekenmethode Wegverkeerslawaaai - RMW-2012

<u>Naam</u>	<u>Omschr.</u>	<u>Corr.</u>
1	Kruispunt Katerdijk - Pannenkoekendijk	1

Modelgegevens

Model: Kopie van eerste model
versie van Gebied - Gebied
Groep: (hoofdgroep)
Lijst van Minirotondes, voor rekenmethode Wegverkeerslawaaai - RMW-2012

Naam	Omschr.
Rotonde	B.Roelenweg/Schuttevaerkade/Pannenkoekendijk
Rotonde	Schuttevaerkade-Dijkstraat

Modelgegevens

Model: Kopie van eerste model
 versie van Gebied - Gebied
 Groep: (hoofdgroep)
 Lijst van Schermen, voor rekenmethode Wegverkeerslawaai - RMW-2012

Naam	Omschr.	ISO_H	ISO M	Hdef.	Cp	Zwevend	Refl.L 63	Refl.L 125	Refl.L 250	Refl.L 500	Refl.L 1k	Refl.L 2k	Refl.L 4k	Refl.L 8k	Refl.R 63	Refl.R 125
556	--	--	--	Eigen waarde	0 dB	Nee	0,80	0,80	0,80	0,80	0,80	0,80	0,80	0,80	0,80	0,80
559	--	--	--	Eigen waarde	0 dB	Nee	0,80	0,80	0,80	0,80	0,80	0,80	0,80	0,80	0,80	0,80
483	--	--	--	Eigen waarde	0 dB	Nee	0,80	0,80	0,80	0,80	0,80	0,80	0,80	0,80	0,80	0,80
879	--	--	--	Eigen waarde	0 dB	Nee	0,80	0,80	0,80	0,80	0,80	0,80	0,80	0,80	0,80	0,80
700	--	--	--	Eigen waarde	0 dB	Nee	0,80	0,80	0,80	0,80	0,80	0,80	0,80	0,80	0,80	0,80
809	--	--	--	Eigen waarde	0 dB	Nee	0,80	0,80	0,80	0,80	0,80	0,80	0,80	0,80	0,80	0,80
811	--	--	--	Eigen waarde	0 dB	Nee	0,80	0,80	0,80	0,80	0,80	0,80	0,80	0,80	0,80	0,80
1140	--	--	--	Eigen waarde	0 dB	Nee	0,80	0,80	0,80	0,80	0,80	0,80	0,80	0,80	0,80	0,80
949	--	--	--	Eigen waarde	0 dB	Ja	0,80	0,80	0,80	0,80	0,80	0,80	0,80	0,80	0,80	0,80
1568	--	--	--	Eigen waarde	0 dB	Nee	0,80	0,80	0,80	0,80	0,80	0,80	0,80	0,80	0,80	0,80
1569	--	--	--	Eigen waarde	0 dB	Ja	0,80	0,80	0,80	0,80	0,80	0,80	0,80	0,80	0,80	0,80
1570	--	--	--	Eigen waarde	0 dB	Nee	0,80	0,80	0,80	0,80	0,80	0,80	0,80	0,80	0,80	0,80
1571	--	--	--	Eigen waarde	0 dB	Ja	0,80	0,80	0,80	0,80	0,80	0,80	0,80	0,80	0,80	0,80
1572	--	--	--	Eigen waarde	0 dB	Ja	0,80	0,80	0,80	0,80	0,80	0,80	0,80	0,80	0,80	0,80
1573	--	--	--	Eigen waarde	0 dB	Ja	0,80	0,80	0,80	0,80	0,80	0,80	0,80	0,80	0,80	0,80
1574	--	--	--	Eigen waarde	0 dB	Nee	0,80	0,80	0,80	0,80	0,80	0,80	0,80	0,80	0,80	0,80
1575	--	--	--	Eigen waarde	0 dB	Ja	0,80	0,80	0,80	0,80	0,80	0,80	0,80	0,80	0,80	0,80
1576	--	--	--	Eigen waarde	0 dB	Nee	0,80	0,80	0,80	0,80	0,80	0,80	0,80	0,80	0,80	0,80
1577	--	--	--	Eigen waarde	0 dB	Ja	0,80	0,80	0,80	0,80	0,80	0,80	0,80	0,80	0,80	0,80
1578	--	--	--	Eigen waarde	0 dB	Nee	0,80	0,80	0,80	0,80	0,80	0,80	0,80	0,80	0,80	0,80
1579	--	--	--	Eigen waarde	0 dB	Ja	0,80	0,80	0,80	0,80	0,80	0,80	0,80	0,80	0,80	0,80
1580	--	--	--	Eigen waarde	0 dB	Nee	0,80	0,80	0,80	0,80	0,80	0,80	0,80	0,80	0,80	0,80
1581	--	--	--	Eigen waarde	0 dB	Ja	0,80	0,80	0,80	0,80	0,80	0,80	0,80	0,80	0,80	0,80
1582	--	--	--	Eigen waarde	0 dB	Ja	0,80	0,80	0,80	0,80	0,80	0,80	0,80	0,80	0,80	0,80
1583	--	--	--	Eigen waarde	0 dB	Ja	0,80	0,80	0,80	0,80	0,80	0,80	0,80	0,80	0,80	0,80
1584	--	--	--	Eigen waarde	0 dB	Ja	0,80	0,80	0,80	0,80	0,80	0,80	0,80	0,80	0,80	0,80
1585	--	--	--	Eigen waarde	0 dB	Ja	0,80	0,80	0,80	0,80	0,80	0,80	0,80	0,80	0,80	0,80
1706	--	--	--	Eigen waarde	0 dB	Nee	0,80	0,80	0,80	0,80	0,80	0,80	0,80	0,80	0,80	0,80
2096	--	--	--	Eigen waarde	2 dB	Nee	0,00	0,00	0,00	0,00	0,00	0,00	0,00	0,00	0,00	0,00
2594	--	--	--	Eigen waarde	2 dB	Nee	0,00	0,00	0,00	0,00	0,00	0,00	0,00	0,00	0,00	0,00
2830	--	--	--	Eigen waarde	0 dB	Nee	0,80	0,80	0,80	0,80	0,80	0,80	0,80	0,80	0,80	0,80
2927	--	--	--	Eigen waarde	2 dB	Nee	0,00	0,00	0,00	0,00	0,00	0,00	0,00	0,00	0,00	0,00
3276	--	--	--	Eigen waarde	0 dB	Nee	0,80	0,80	0,80	0,80	0,80	0,80	0,80	0,80	0,80	0,80
5026	--	--	--	Eigen waarde	0 dB	Nee	0,80	0,80	0,80	0,80	0,80	0,80	0,80	0,80	0,80	0,80
5341	--	--	--	Eigen waarde	2 dB	Nee	0,00	0,00	0,00	0,00	0,00	0,00	0,00	0,00	0,00	0,00
4863	--	--	--	Eigen waarde	0 dB	Nee	0,80	0,80	0,80	0,80	0,80	0,80	0,80	0,80	0,80	0,80

Modelgegevens

Model: Kopie van eerste model
versie van Gebied - Gebied
Groep: (hoofdgroep)
Lijst van Schermen, voor rekenmethode Wegverkeerslawaai - RMW-2012

Naam	Refl.R 250	Refl.R 500	Refl.R 1k	Refl.R 2k	Refl.R 4k	Refl.R 8k
556	0,80	0,80	0,80	0,80	0,80	0,80
559	0,80	0,80	0,80	0,80	0,80	0,80
483	0,80	0,80	0,80	0,80	0,80	0,80
879	0,80	0,80	0,80	0,80	0,80	0,80
700	0,80	0,80	0,80	0,80	0,80	0,80
809	0,80	0,80	0,80	0,80	0,80	0,80
811	0,80	0,80	0,80	0,80	0,80	0,80
1140	0,80	0,80	0,80	0,80	0,80	0,80
949	0,80	0,80	0,80	0,80	0,80	0,80
1568	0,80	0,80	0,80	0,80	0,80	0,80
1569	0,80	0,80	0,80	0,80	0,80	0,80
1570	0,80	0,80	0,80	0,80	0,80	0,80
1571	0,80	0,80	0,80	0,80	0,80	0,80
1572	0,80	0,80	0,80	0,80	0,80	0,80
1573	0,80	0,80	0,80	0,80	0,80	0,80
1574	0,80	0,80	0,80	0,80	0,80	0,80
1575	0,80	0,80	0,80	0,80	0,80	0,80
1576	0,80	0,80	0,80	0,80	0,80	0,80
1577	0,80	0,80	0,80	0,80	0,80	0,80
1578	0,80	0,80	0,80	0,80	0,80	0,80
1579	0,80	0,80	0,80	0,80	0,80	0,80
1580	0,80	0,80	0,80	0,80	0,80	0,80
1581	0,80	0,80	0,80	0,80	0,80	0,80
1582	0,80	0,80	0,80	0,80	0,80	0,80
1583	0,80	0,80	0,80	0,80	0,80	0,80
1584	0,80	0,80	0,80	0,80	0,80	0,80
1585	0,80	0,80	0,80	0,80	0,80	0,80
1706	0,80	0,80	0,80	0,80	0,80	0,80
2096	0,00	0,00	0,00	0,00	0,00	0,00
2594	0,00	0,00	0,00	0,00	0,00	0,00
2830	0,80	0,80	0,80	0,80	0,80	0,80
2927	0,00	0,00	0,00	0,00	0,00	0,00
3276	0,80	0,80	0,80	0,80	0,80	0,80
5026	0,80	0,80	0,80	0,80	0,80	0,80
5341	0,00	0,00	0,00	0,00	0,00	0,00
4863	0,80	0,80	0,80	0,80	0,80	0,80

Modelgegevens

Model: Kopie van eerste model
 versie van Gebied - Gebied
 Groep: (hoofdgroep)
 Lijst van Schermen, voor rekenmethode Wegverkeerslawaai - RMW-2012

Naam	Omschr.	ISO_H	ISO M	Hdef.	Cp	Zwevend	Refl.L 63	Refl.L 125	Refl.L 250	Refl.L 500	Refl.L 1k	Refl.L 2k	Refl.L 4k	Refl.L 8k	Refl.R 63	Refl.R 125
4946	--	--	--	Eigen waarde	0 dB	Ja	0,80	0,80	0,80	0,80	0,80	0,80	0,80	0,80	0,80	0,80
4863	--	--	--	Eigen waarde	0 dB	Nee	0,80	0,80	0,80	0,80	0,80	0,80	0,80	0,80	0,80	0,80
4946	--	--	--	Eigen waarde	0 dB	Ja	0,80	0,80	0,80	0,80	0,80	0,80	0,80	0,80	0,80	0,80
5012	--	--	--	Eigen waarde	2 dB	Nee	0,00	0,00	0,00	0,00	0,00	0,00	0,00	0,00	0,00	0,00
2827	--	--	--	Eigen waarde	0 dB	Nee	0,80	0,80	0,80	0,80	0,80	0,80	0,80	0,80	0,80	0,80
2830	--	--	--	Eigen waarde	0 dB	Nee	0,80	0,80	0,80	0,80	0,80	0,80	0,80	0,80	0,80	0,80
458	--	--	--	Eigen waarde	0 dB	Nee	0,80	0,80	0,80	0,80	0,80	0,80	0,80	0,80	0,80	0,80
483	--	--	--	Eigen waarde	0 dB	Nee	0,80	0,80	0,80	0,80	0,80	0,80	0,80	0,80	0,80	0,80
556	--	--	--	Eigen waarde	0 dB	Nee	0,80	0,80	0,80	0,80	0,80	0,80	0,80	0,80	0,80	0,80
3276	--	--	--	Eigen waarde	0 dB	Nee	0,80	0,80	0,80	0,80	0,80	0,80	0,80	0,80	0,80	0,80
811	--	--	--	Eigen waarde	0 dB	Nee	0,80	0,80	0,80	0,80	0,80	0,80	0,80	0,80	0,80	0,80
809	--	--	--	Eigen waarde	0 dB	Nee	0,80	0,80	0,80	0,80	0,80	0,80	0,80	0,80	0,80	0,80
882	--	--	--	Eigen waarde	0 dB	Nee	0,80	0,80	0,80	0,80	0,80	0,80	0,80	0,80	0,80	0,80
886	--	--	--	Eigen waarde	0 dB	Nee	0,80	0,80	0,80	0,80	0,80	0,80	0,80	0,80	0,80	0,80
1042	--	--	--	Eigen waarde	0 dB	Nee	0,80	0,80	0,80	0,80	0,80	0,80	0,80	0,80	0,80	0,80
1048	--	--	6,50	Eigen waarde	2 dB	Nee	0,00	0,00	0,00	0,00	0,00	0,00	0,00	0,00	0,00	0,00
1568	--	--	--	Eigen waarde	0 dB	Nee	0,80	0,80	0,80	0,80	0,80	0,80	0,80	0,80	0,80	0,80
1570	--	--	--	Eigen waarde	0 dB	Nee	0,80	0,80	0,80	0,80	0,80	0,80	0,80	0,80	0,80	0,80
1571	--	--	--	Eigen waarde	0 dB	Ja	0,80	0,80	0,80	0,80	0,80	0,80	0,80	0,80	0,80	0,80
1575	--	--	--	Eigen waarde	0 dB	Ja	0,80	0,80	0,80	0,80	0,80	0,80	0,80	0,80	0,80	0,80
1576	--	--	--	Eigen waarde	0 dB	Nee	0,80	0,80	0,80	0,80	0,80	0,80	0,80	0,80	0,80	0,80
1586	--	--	--	Eigen waarde	0 dB	Nee	0,80	0,80	0,80	0,80	0,80	0,80	0,80	0,80	0,80	0,80
1587	--	--	--	Eigen waarde	0 dB	Nee	0,80	0,80	0,80	0,80	0,80	0,80	0,80	0,80	0,80	0,80
1589	--	--	--	Eigen waarde	0 dB	Nee	0,80	0,80	0,80	0,80	0,80	0,80	0,80	0,80	0,80	0,80
1572	--	--	--	Eigen waarde	0 dB	Ja	0,80	0,80	0,80	0,80	0,80	0,80	0,80	0,80	0,80	0,80
1577	--	--	--	Eigen waarde	0 dB	Ja	0,80	0,80	0,80	0,80	0,80	0,80	0,80	0,80	0,80	0,80
1579	--	--	--	Eigen waarde	0 dB	Ja	0,80	0,80	0,80	0,80	0,80	0,80	0,80	0,80	0,80	0,80
1588	--	--	--	Eigen waarde	0 dB	Ja	0,80	0,80	0,80	0,80	0,80	0,80	0,80	0,80	0,80	0,80
1590	--	--	--	Eigen waarde	0 dB	Nee	0,80	0,80	0,80	0,80	0,80	0,80	0,80	0,80	0,80	0,80
1591	--	--	--	Eigen waarde	0 dB	Ja	0,80	0,80	0,80	0,80	0,80	0,80	0,80	0,80	0,80	0,80
1364	--	--	--	Eigen waarde	2 dB	Nee	0,00	0,00	0,00	0,00	0,00	0,00	0,00	0,00	0,00	0,00
4872	--	--	--	Eigen waarde	2 dB	Nee	0,00	0,00	0,00	0,00	0,00	0,00	0,00	0,00	0,00	0,00
1569	--	--	--	Eigen waarde	0 dB	Ja	0,80	0,80	0,80	0,80	0,80	0,80	0,80	0,80	0,80	0,80
1578	--	--	--	Eigen waarde	0 dB	Nee	0,80	0,80	0,80	0,80	0,80	0,80	0,80	0,80	0,80	0,80
2096	--	--	--	Eigen waarde	2 dB	Nee	0,00	0,00	0,00	0,00	0,00	0,00	0,00	0,00	0,00	0,00
1706	--	--	--	Eigen waarde	0 dB	Nee	0,80	0,80	0,80	0,80	0,80	0,80	0,80	0,80	0,80	0,80

Modelgegevens

Model: Kopie van eerste model
versie van Gebied - Gebied
Groep: (hoofdgroep)
Lijst van Schermen, voor rekenmethode Wegverkeerslawaai - RMW-2012

Naam	Refl.R 250	Refl.R 500	Refl.R 1k	Refl.R 2k	Refl.R 4k	Refl.R 8k
4946	0,80	0,80	0,80	0,80	0,80	0,80
4863	0,80	0,80	0,80	0,80	0,80	0,80
4946	0,80	0,80	0,80	0,80	0,80	0,80
5012	0,00	0,00	0,00	0,00	0,00	0,00
2827	0,80	0,80	0,80	0,80	0,80	0,80
2830	0,80	0,80	0,80	0,80	0,80	0,80
458	0,80	0,80	0,80	0,80	0,80	0,80
483	0,80	0,80	0,80	0,80	0,80	0,80
556	0,80	0,80	0,80	0,80	0,80	0,80
3276	0,80	0,80	0,80	0,80	0,80	0,80
811	0,80	0,80	0,80	0,80	0,80	0,80
809	0,80	0,80	0,80	0,80	0,80	0,80
882	0,80	0,80	0,80	0,80	0,80	0,80
886	0,80	0,80	0,80	0,80	0,80	0,80
1042	0,80	0,80	0,80	0,80	0,80	0,80
1048	0,00	0,00	0,00	0,00	0,00	0,00
1568	0,80	0,80	0,80	0,80	0,80	0,80
1570	0,80	0,80	0,80	0,80	0,80	0,80
1571	0,80	0,80	0,80	0,80	0,80	0,80
1575	0,80	0,80	0,80	0,80	0,80	0,80
1576	0,80	0,80	0,80	0,80	0,80	0,80
1586	0,80	0,80	0,80	0,80	0,80	0,80
1587	0,80	0,80	0,80	0,80	0,80	0,80
1589	0,80	0,80	0,80	0,80	0,80	0,80
1572	0,80	0,80	0,80	0,80	0,80	0,80
1577	0,80	0,80	0,80	0,80	0,80	0,80
1579	0,80	0,80	0,80	0,80	0,80	0,80
1588	0,80	0,80	0,80	0,80	0,80	0,80
1590	0,80	0,80	0,80	0,80	0,80	0,80
1591	0,80	0,80	0,80	0,80	0,80	0,80
1364	0,00	0,00	0,00	0,00	0,00	0,00
4872	0,00	0,00	0,00	0,00	0,00	0,00
1569	0,80	0,80	0,80	0,80	0,80	0,80
1578	0,80	0,80	0,80	0,80	0,80	0,80
2096	0,00	0,00	0,00	0,00	0,00	0,00
1706	0,80	0,80	0,80	0,80	0,80	0,80

Modelgegevens

Model: Kopie van eerste model
 versie van Gebied - Gebied
 Groep: (hoofdgroep)
 Lijst van Schermen, voor rekenmethode Wegverkeerslawaai - RMW-2012

Naam	Omschr.	ISO_H	ISO M	Hdef.	Cp	Zwevend	Refl.L 63	Refl.L 125	Refl.L 250	Refl.L 500	Refl.L 1k	Refl.L 2k	Refl.L 4k	Refl.L 8k	Refl.R 63	Refl.R 125
5341		--	--	Eigen waarde	2 dB	Nee	0,00	0,00	0,00	0,00	0,00	0,00	0,00	0,00	0,00	0,00
2594		--	--	Eigen waarde	2 dB	Nee	0,00	0,00	0,00	0,00	0,00	0,00	0,00	0,00	0,00	0,00
2592		--	--	Eigen waarde	2 dB	Nee	0,00	0,00	0,00	0,00	0,00	0,00	0,00	0,00	0,00	0,00
2927		--	--	Eigen waarde	2 dB	Nee	0,00	0,00	0,00	0,00	0,00	0,00	0,00	0,00	0,00	0,00
949		--	--	Eigen waarde	0 dB	Ja	0,80	0,80	0,80	0,80	0,80	0,80	0,80	0,80	0,80	0,80
1573		--	--	Eigen waarde	0 dB	Ja	0,80	0,80	0,80	0,80	0,80	0,80	0,80	0,80	0,80	0,80
1574		--	--	Eigen waarde	0 dB	Nee	0,80	0,80	0,80	0,80	0,80	0,80	0,80	0,80	0,80	0,80
1580		--	--	Eigen waarde	0 dB	Nee	0,80	0,80	0,80	0,80	0,80	0,80	0,80	0,80	0,80	0,80
1582		--	--	Eigen waarde	0 dB	Ja	0,80	0,80	0,80	0,80	0,80	0,80	0,80	0,80	0,80	0,80
1583		--	--	Eigen waarde	0 dB	Ja	0,80	0,80	0,80	0,80	0,80	0,80	0,80	0,80	0,80	0,80
1585		--	--	Eigen waarde	0 dB	Ja	0,80	0,80	0,80	0,80	0,80	0,80	0,80	0,80	0,80	0,80
4760		--	--	Eigen waarde	2 dB	Nee	0,00	0,00	0,00	0,00	0,00	0,00	0,00	0,00	0,00	0,00
559		--	--	Eigen waarde	0 dB	Nee	0,80	0,80	0,80	0,80	0,80	0,80	0,80	0,80	0,80	0,80
700		--	--	Eigen waarde	0 dB	Nee	0,80	0,80	0,80	0,80	0,80	0,80	0,80	0,80	0,80	0,80
879		--	--	Eigen waarde	0 dB	Nee	0,80	0,80	0,80	0,80	0,80	0,80	0,80	0,80	0,80	0,80
1581		--	--	Eigen waarde	0 dB	Ja	0,80	0,80	0,80	0,80	0,80	0,80	0,80	0,80	0,80	0,80
1584		--	--	Eigen waarde	0 dB	Ja	0,80	0,80	0,80	0,80	0,80	0,80	0,80	0,80	0,80	0,80
1140		--	--	Eigen waarde	0 dB	Nee	0,80	0,80	0,80	0,80	0,80	0,80	0,80	0,80	0,80	0,80
4755		--	--	Eigen waarde	2 dB	Nee	0,00	0,00	0,00	0,00	0,00	0,00	0,00	0,00	0,00	0,00
1560		--	--	Eigen waarde	2 dB	Nee	0,00	0,00	0,00	0,00	0,00	0,00	0,00	0,00	0,00	0,00
5026		--	--	Eigen waarde	0 dB	Nee	0,80	0,80	0,80	0,80	0,80	0,80	0,80	0,80	0,80	0,80

Modelgegevens

Model: Kopie van eerste model
versie van Gebied - Gebied
Groep: (hoofdgroep)
Lijst van Schermen, voor rekenmethode Wegverkeerslawaaai - RMW-2012

Naam	Refl.R 250	Refl.R 500	Refl.R 1k	Refl.R 2k	Refl.R 4k	Refl.R 8k
5341	0,00	0,00	0,00	0,00	0,00	0,00
2594	0,00	0,00	0,00	0,00	0,00	0,00
2592	0,00	0,00	0,00	0,00	0,00	0,00
2927	0,00	0,00	0,00	0,00	0,00	0,00
949	0,80	0,80	0,80	0,80	0,80	0,80
1573	0,80	0,80	0,80	0,80	0,80	0,80
1574	0,80	0,80	0,80	0,80	0,80	0,80
1580	0,80	0,80	0,80	0,80	0,80	0,80
1582	0,80	0,80	0,80	0,80	0,80	0,80
1583	0,80	0,80	0,80	0,80	0,80	0,80
1585	0,80	0,80	0,80	0,80	0,80	0,80
4760	0,00	0,00	0,00	0,00	0,00	0,00
559	0,80	0,80	0,80	0,80	0,80	0,80
700	0,80	0,80	0,80	0,80	0,80	0,80
879	0,80	0,80	0,80	0,80	0,80	0,80
1581	0,80	0,80	0,80	0,80	0,80	0,80
1584	0,80	0,80	0,80	0,80	0,80	0,80
1140	0,80	0,80	0,80	0,80	0,80	0,80
4755	0,00	0,00	0,00	0,00	0,00	0,00
1560	0,00	0,00	0,00	0,00	0,00	0,00
5026	0,80	0,80	0,80	0,80	0,80	0,80

Modelgegevens

Model: Kopie van eerste model
versie van Gebied - Gebied
Groep: (hoofdgroep)
Lijst van Hoogtelijnen, voor rekenmethode Wegverkeerslawaaai - RMW-2012

Naam	Omschr.	ISO_H
5341	(Rechts)	1,80
hoogtelijn	+ 1,8 N.A.P. plangebied	1,80
33008	0 / 0,000 / 0,000 (Rechts)	--
32420	0 / 0,000 / 0,000 (Rechts)	10,15
15877	28 / 92,806 / 92,884 (Links)	--
10692	28 / 92,884 / 93,087 (Links)	--
18342	28 / 93,179 / 93,428 (Links)	--
22954	28 / 93,088 / 93,177 (Links)	--
13153	28 / 93,505 / 93,628 (Links)	--
17518	28 / 93,482 / 93,505 (Links)	--
15408	28 / 93,425 / 93,428 (Links)	--
13095	28 / 93,628 / 93,645 (Links)	--
15222	28 / 93,428 / 93,482 (Links)	--
16762	28 / 93,728 / 94,127 (Links)	--
17303	28 / 93,645 / 93,703 (Links)	--
15208	28 / 93,703 / 93,728 (Links)	--
16043	28 / 94,127 / 94,176 (Links)	--
17319	28 / 94,241 / 94,280 (Links)	--
17527	28 / 94,280 / 94,610 (Links)	--
13162	28 / 94,610 / 94,654 (Links)	--
17354	28 / 94,176 / 94,241 (Links)	--
17323	28 / 94,654 / 95,191 (Links)	--
33008	28 / 92,806 / 92,884 (Links) (Links)	1,80
33008	28 / 92,884 / 93,087 (Links) (Links)	1,80
33008	28 / 93,179 / 93,428 (Links) (Links)	1,80
33008	28 / 93,088 / 93,177 (Links) (Links)	1,80
33008	28 / 93,505 / 93,628 (Links) (Links)	1,80
33008	28 / 93,425 / 93,428 (Links) (Links)	--
33008	28 / 93,628 / 93,645 (Links) (Links)	1,80
33008	28 / 93,428 / 93,482 (Links) (Links)	1,80
33008	28 / 93,645 / 93,703 (Links) (Links)	1,80
33008	28 / 93,703 / 93,728 (Links) (Links)	1,80
17323	28 / 94,654 / 95,191 (Links) (Links)	1,80
17527	28 / 94,280 / 94,610 (Links) (Links)	1,80
17319	28 / 94,241 / 94,280 (Links) (Links)	1,80
17354	28 / 94,176 / 94,241 (Links) (Links)	1,80

Modelgegevens

Model: Kopie van eerste model
versie van Gebied - Gebied
Groep: (hoofdgroep)
Lijst van Hoogtelijnen, voor rekenmethode Wegverkeerslawaaï - RMW-2012

Naam	Omschr.	ISO_H
16043	28 / 94,127 / 94,176 (Links) (Links)	1,80
16762	28 / 93,728 / 94,127 (Links) (Links)	1,80
15763	28 / 94,653 / 95,193 (Rechts)	--
15915	28 / 94,609 / 94,653 (Rechts)	--
12949	28 / 94,273 / 94,609 (Rechts)	--
14530	28 / 94,238 / 94,273 (Rechts)	--
12259	28 / 94,200 / 94,238 (Rechts)	--
13147	28 / 94,019 / 94,200 (Rechts)	--
13147	28 / 94,019 / 94,200 (Rechts)	--
15764	28 / 93,727 / 94,019 (Rechts)	--
12255	28 / 93,703 / 93,727 (Rechts)	--
16112	28 / 93,679 / 93,703 (Rechts)	--
17314	28 / 93,629 / 93,679 (Rechts)	--
13116	28 / 93,505 / 93,629 (Rechts)	--
17309	28 / 93,500 / 93,505 (Rechts)	--
12413	28 / 93,369 / 93,500 (Rechts)	--
5381	28 / 93,165 / 93,369 (Rechts)	--
4273	28 / 93,070 / 93,165 (Rechts)	--
4078	28 / 92,996 / 93,070 (Rechts)	--
20696	28 / 92,885 / 92,996 (Rechts)	--
31090	28 / 92,807 / 92,885 (Rechts)	--
33009	0 / 0,000 / 0,000 (Rechts)	10,27
32411	0 / 0,000 / 0,000 (Rechts)	--
15763	28 / 94,653 / 95,193 (Rechts) (Rechts)	1,80
15915	28 / 94,609 / 94,653 (Rechts) (Rechts)	1,80
12949	28 / 94,273 / 94,609 (Rechts) (Rechts)	1,80
14530	28 / 94,238 / 94,273 (Rechts) (Rechts)	1,80
12259	28 / 94,200 / 94,238 (Rechts) (Rechts)	1,80
13147	28 / 94,019 / 94,200 (Rechts) (Rechts)	1,80
13147	28 / 94,019 / 94,200 (Rechts) (Rechts)	1,80
12413	28 / 93,369 / 93,500 (Rechts) (Rechts)	1,80
5381	28 / 93,165 / 93,369 (Rechts) (Rechts)	1,80
4273	28 / 93,070 / 93,165 (Rechts) (Rechts)	1,80
20696	28 / 92,885 / 92,996 (Rechts) (Rechts)	1,80
31090	28 / 92,807 / 92,885 (Rechts) (Rechts)	1,80
33009	0 / 0,000 / 0,000 (Rechts) (Rechts)	1,80

Modelgegevens

Model: Kopie van eerste model
versie van Gebied - Gebied
Groep: (hoofdgroep)
Lijst van Hoogtelijnen, voor rekenmethode Wegverkeerslawaaai - RMW-2012

Naam	Omschr.	ISO_H
32411	0 / 0,000 / 0,000 (Rechts) (Rechts)	1,80



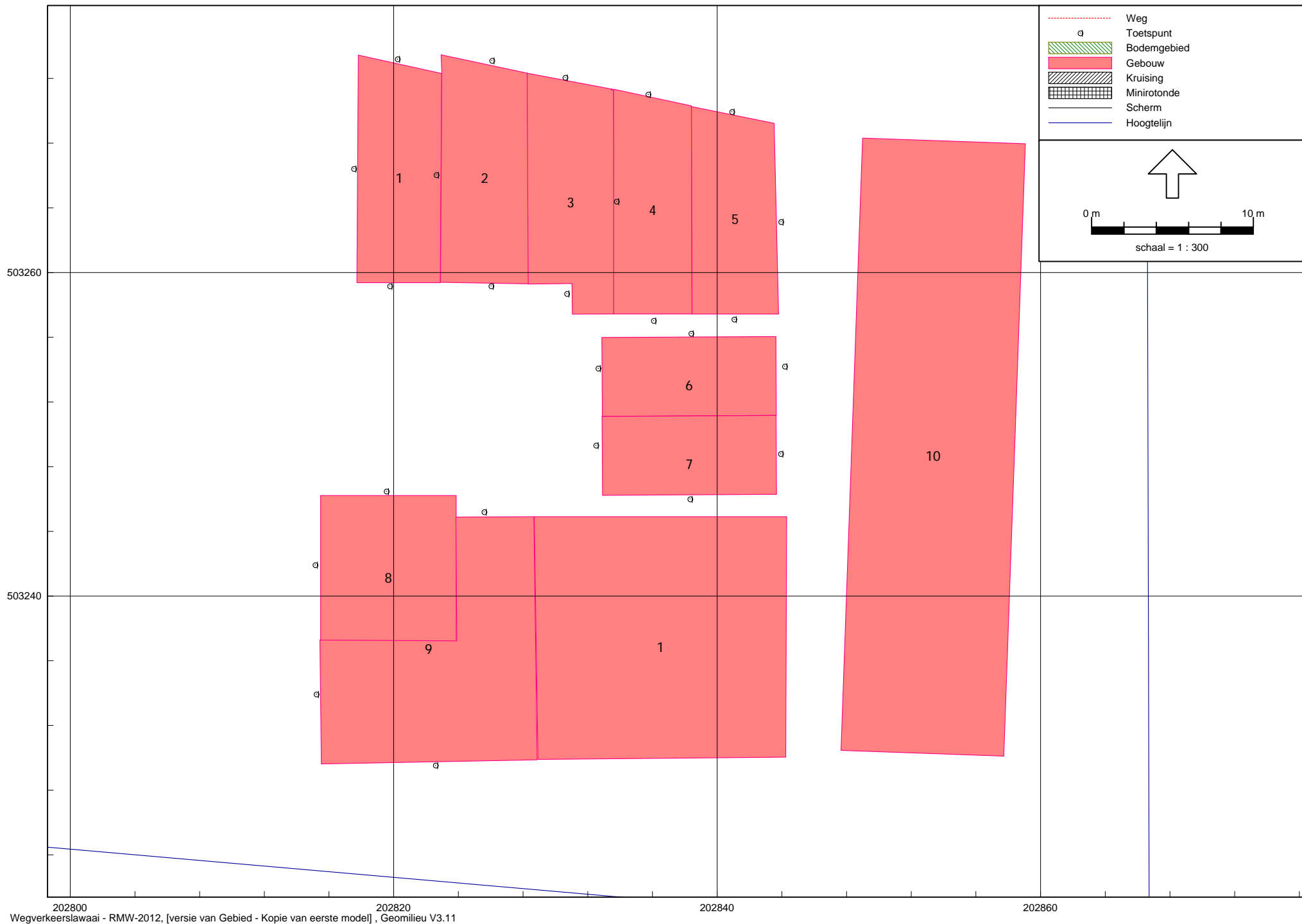

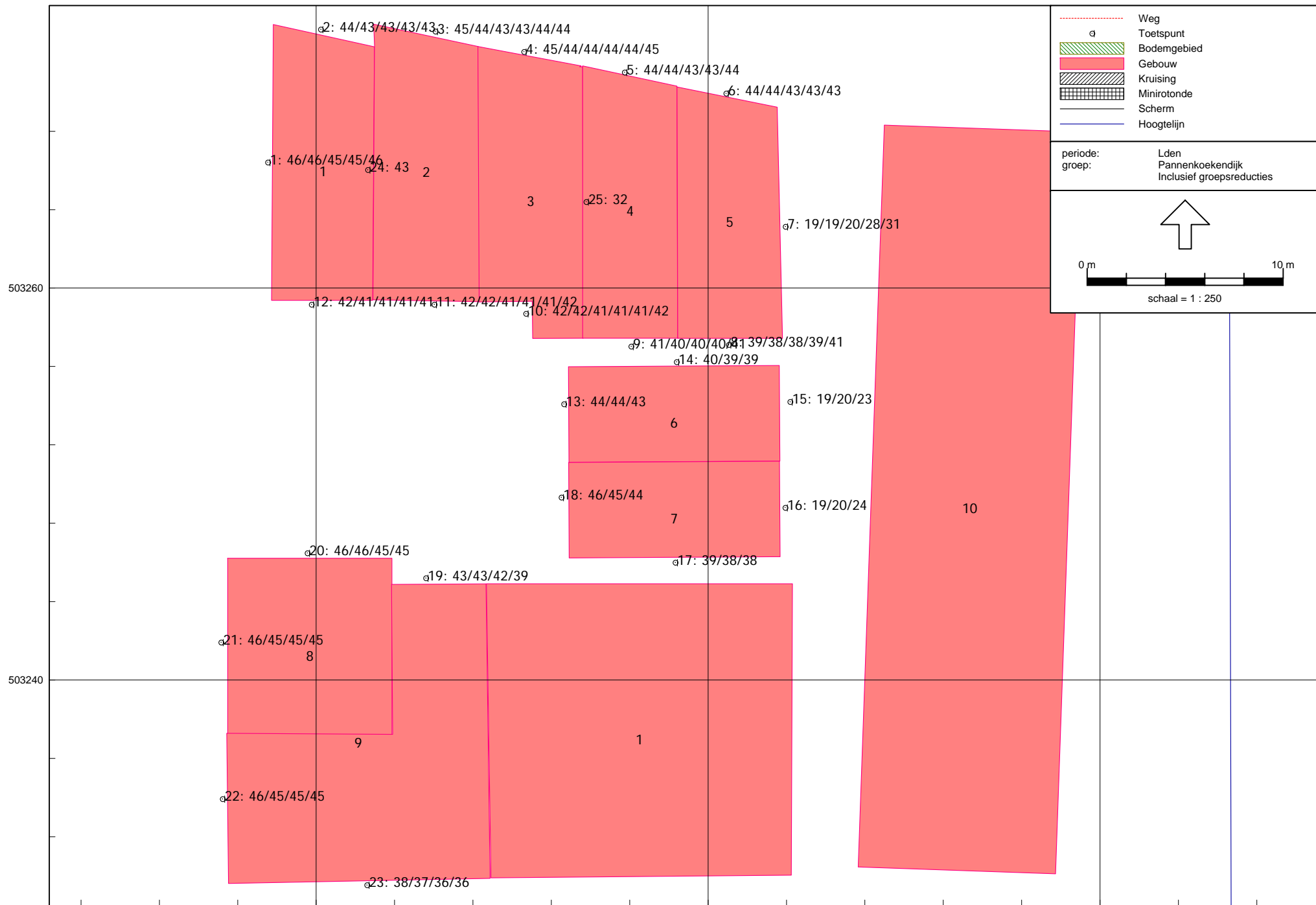

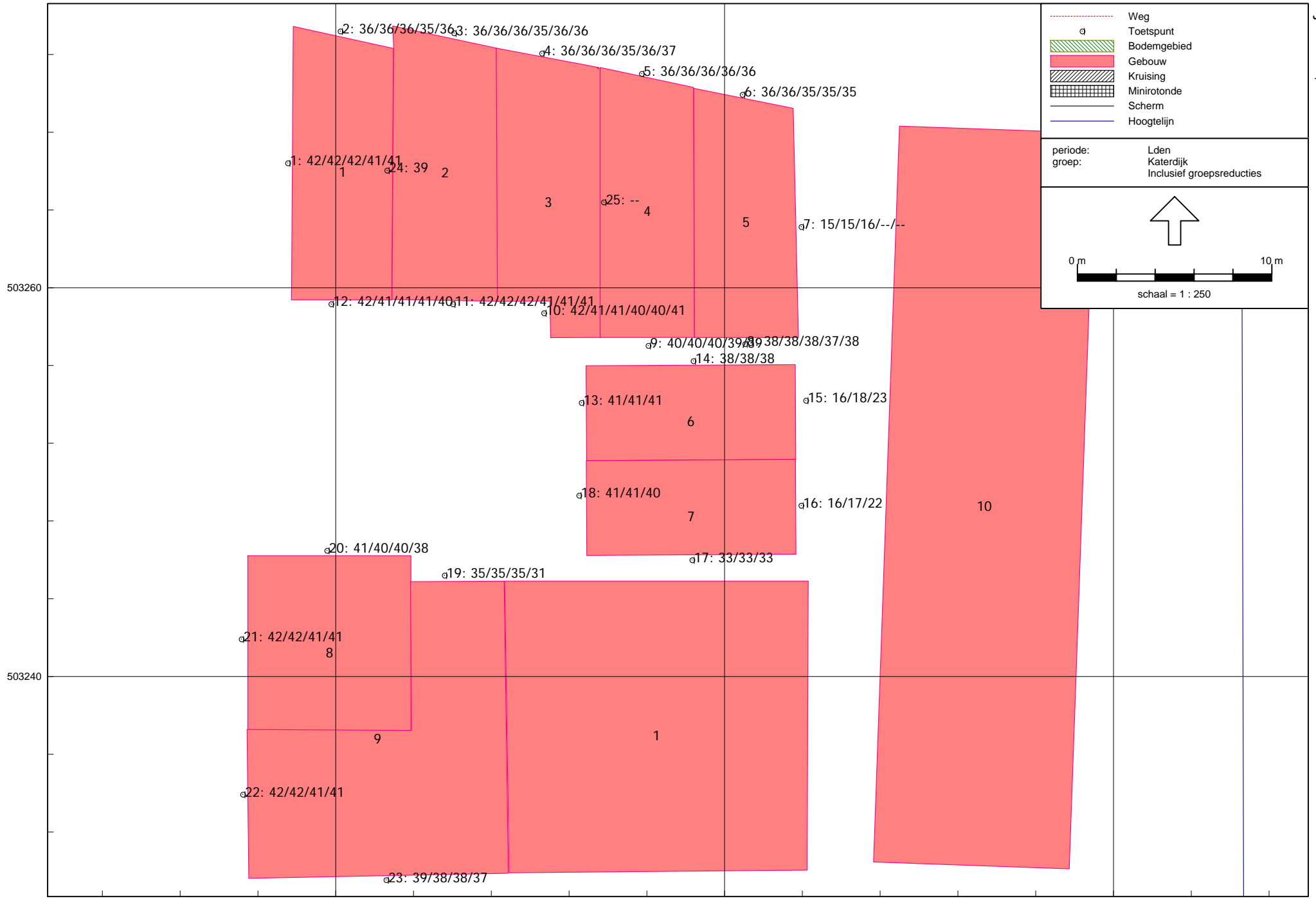

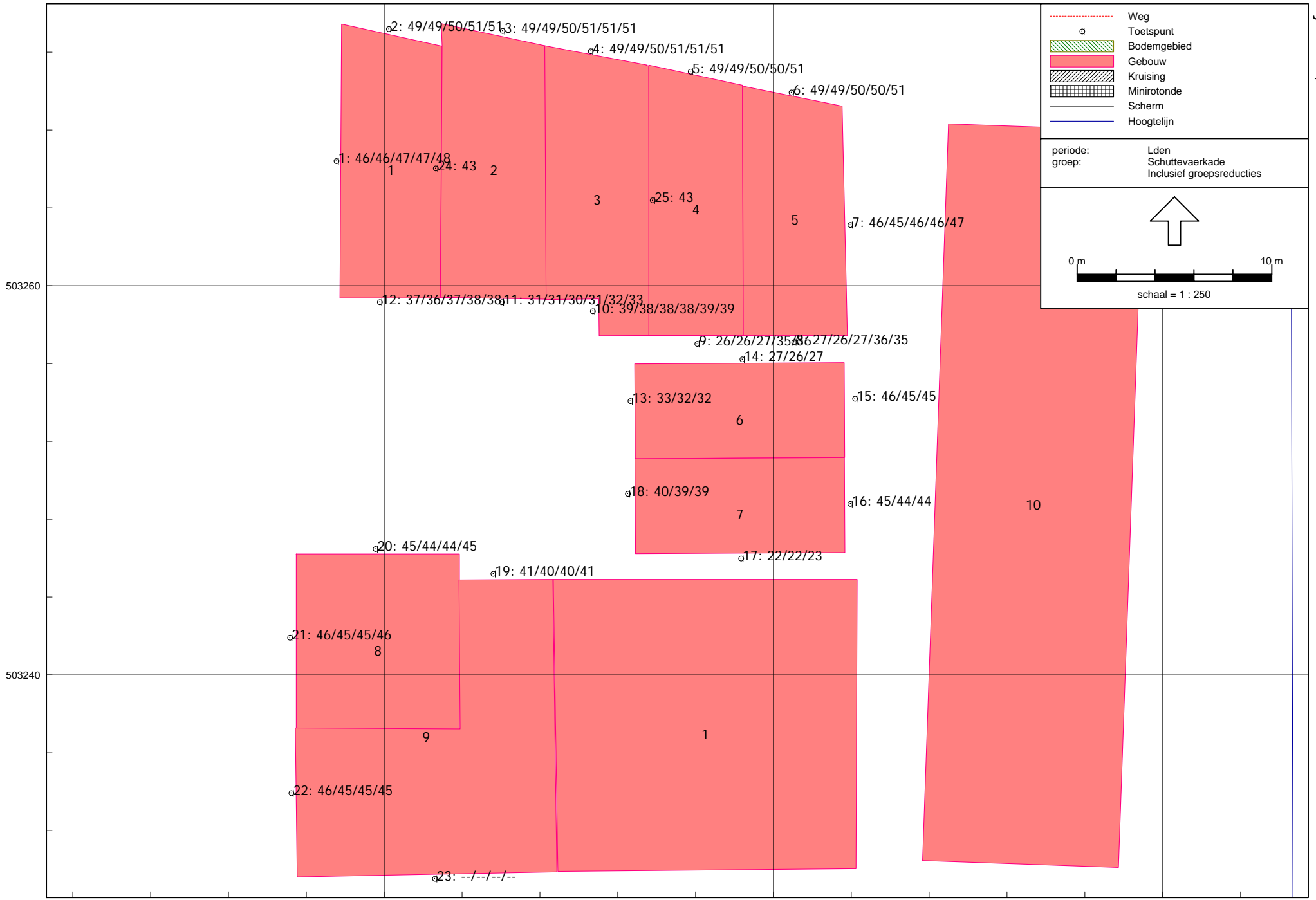

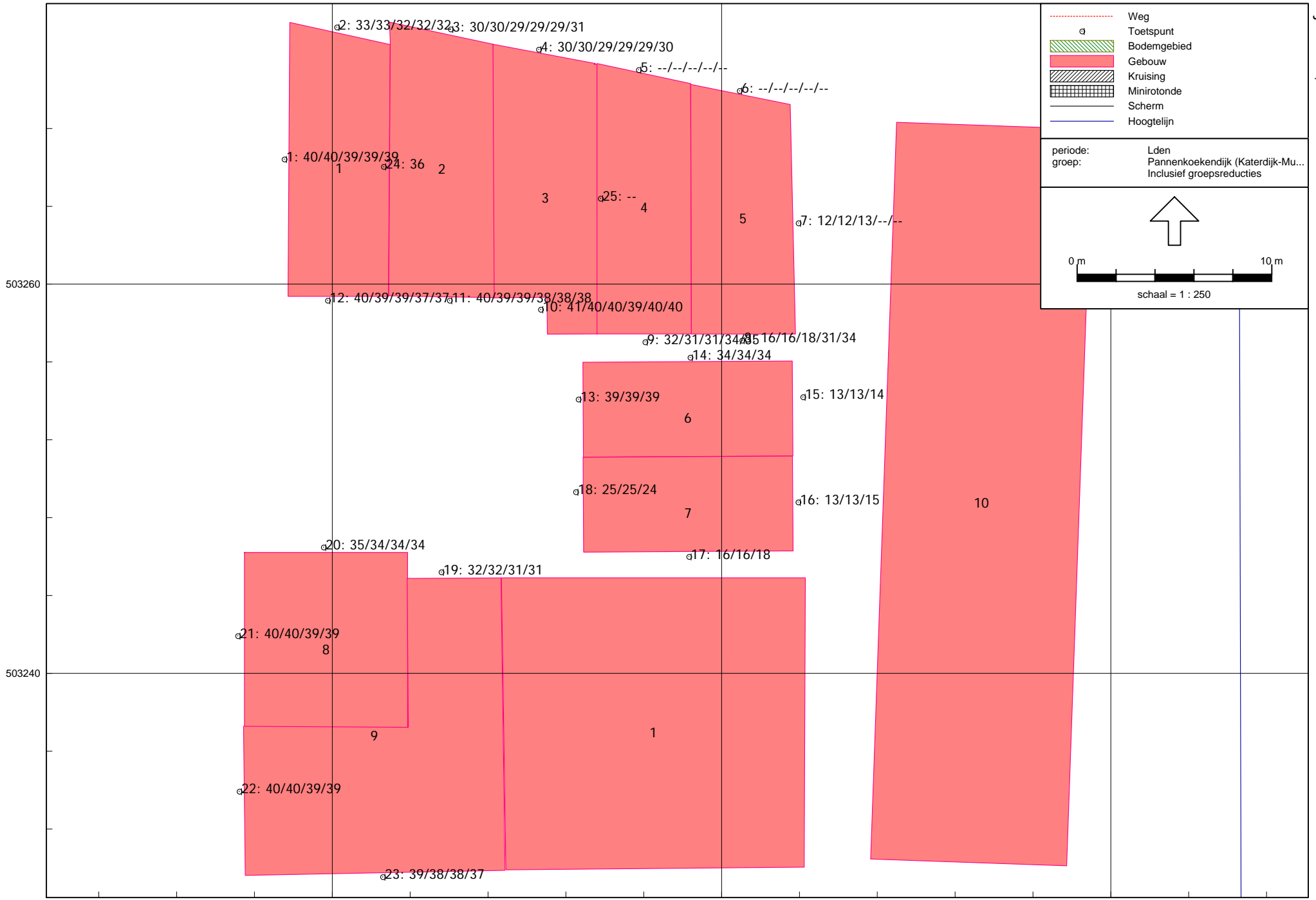



-----	Weg
□	Toetspunt
▨	Bodemgebied
■	Gebouw
▩	Kruising
▧	Minirotonde
—	Scherm
—	Hoogtelijn

periode:	Lden
groep:	Pannenkoekendijk (Katerdijk-Mu... Inclusief groepsreducties





 schaal = 1 : 250



	Weg Toetspunt Bodemgebied Gebouw Kruising Minirotonde Scherm Hoogtelijn
periode: groep:	Lden Dijkstraat Inclusief groepsreducties
 schaal = 1 : 250	



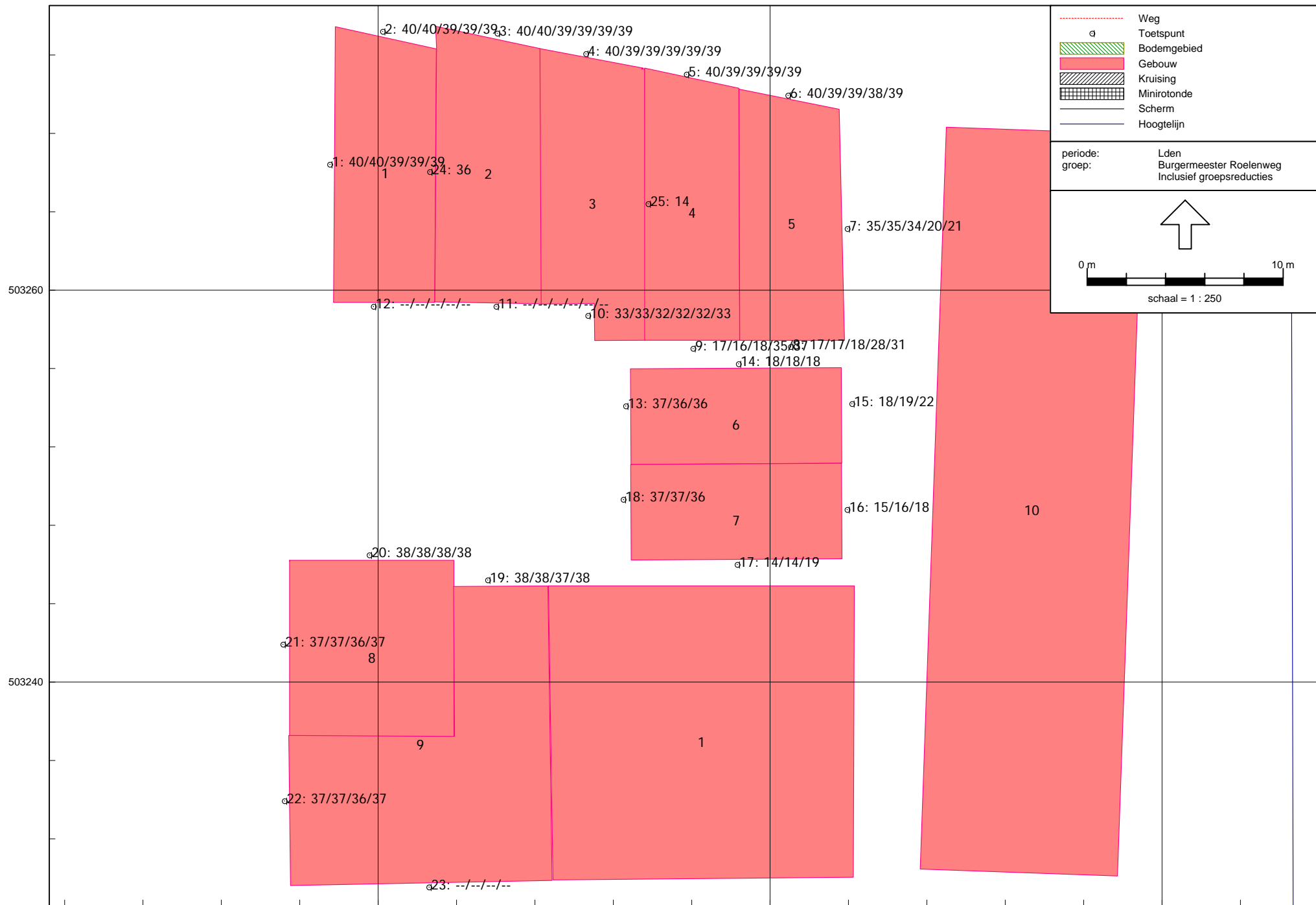

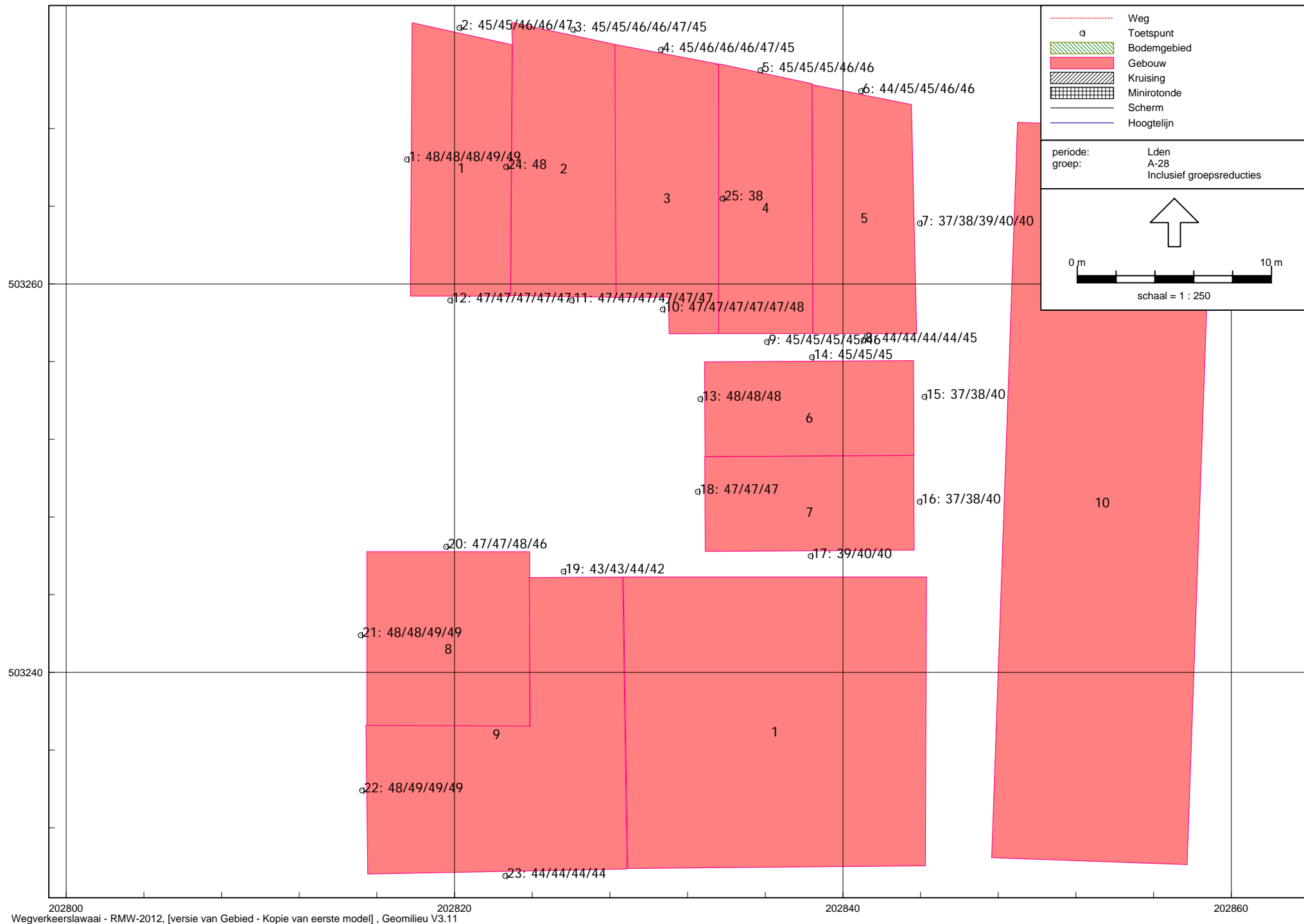

Overzicht waarneempunten



503300

503250

202800

202750

202700 Wegverkeerslaaai - RMW-2006, [Wegverkeerslaaai_2022 - Bestemmingsplan_2012aangepans2], Geomilieu V1.90

Geluidonderzoek Kraanbolwerk
 Geluidsbijdrage A28 incl. aftrek 2 dB

Gemeente Zwolle
 Expertisecentrum Zwolle

Rapport: Resultatentabel
 Model: Bestemmingsplan_2012aangepHans2
 LAeq totaalresultaten voor toetspunten
 Groep: A 28
 Groepsreductie: Ja

Naam	Toetspunt	Omschrijving	Hoogte	Dag	Avond	Nacht	Lden
P25_D	Noordgevel	10,50	45	42	39	47	
P25_E	Noordgevel	13,50	43	40	37	45	
P25_F	Noordgevel	16,50	43	40	37	45	
P26_A	Noordgevel	19,50	42	39	36	44	
P26_B	Noordgevel	26,00	43	39	37	45	
P26_C	Noordgevel	7,50	45	42	39	47	
P26_D	Noordgevel	10,50	45	42	39	47	
P26_E	Noordgevel	13,50	43	39	37	45	
P26_F	Noordgevel	16,50	42	39	36	44	
P27_A	Noordgevel	19,50	41	37	35	43	
P27_B	Noordgevel	26,00	43	39	37	45	
P27_C	Noordgevel	7,50	44	41	38	46	
P27_D	Noordgevel	10,50	44	41	38	46	
P27_E	Noordgevel	13,50	41	37	35	43	
P27_F	Noordgevel	16,50	40	37	34	42	
P28_A	Oostgevel	19,50	34	30	28	36	
P28_B	Oostgevel	26,00	31	28	25	33	
P28_C	Oostgevel	7,50	42	39	36	44	
P28_D	Oostgevel	10,50	45	41	39	47	
P28_E	Oostgevel	13,50	37	33	31	39	
P28_F	Oostgevel	16,50	35	32	29	37	
P29_A	Oostgevel	1,50	39	36	33	41	
P29_B	Oostgevel	4,50	40	37	34	42	
P29_C	Oostgevel	7,50	42	38	36	44	
P29_D	Oostgevel	10,50	46	43	40	48	
P30_A	Oostgevel	1,50	37	33	31	39	
P30_B	Oostgevel	4,50	39	35	33	41	
P30_C	Oostgevel	7,50	41	37	35	43	
P30_D	Oostgevel	10,50	45	42	39	47	
P31_A	Noordgevel	1,50	40	36	34	42	
P31_B	Noordgevel	4,50	40	37	35	42	
P31_C	Noordgevel	7,50	41	37	35	43	
P31_D	Noordgevel	10,50	40	37	34	42	
P31_E	Noordgevel	13,50	41	38	35	43	
P31_F	Noordgevel	16,50	41	38	35	43	

Alle getoonde dB-waarden zijn A-gewogen

Gecummuleerde geluidsniveau LDEN per waarneempunt en de daarbij horende vereiste geluidswering GA;k

Naam	Omschrijving	Hoogte	Dag	Avond	Nacht	Lden	GA;k
1_A	West - Hofdame	1,5	56	53	47	57	24
1_B	West - Hofdame	4,5	56	53	47	57	24
1_C	West - Hofdame	7,5	56	53	47	57	24
1_D	West - Hofdame	10,5	56	53	47	57	24
1_E	West - Hofdame	13,5	57	54	48	57	24
2_A	Noord - Hofdame	1,5	56	53	46	56	23
2_B	Noord - Hofdame	4,5	56	53	46	56	23
2_C	Noord - Hofdame	7,5	56	53	47	57	24
2_D	Noord - Hofdame	10,5	57	54	47	57	24
2_E	Noord - Hofdame	13,5	57	54	48	58	25
3_A	Noord - Hofdame	1,5	56	53	47	57	24
3_B	Noord - Hofdame	4,5	56	53	46	57	24
3_C	Noord - Hofdame	7,5	56	54	47	57	24
3_D	Noord - Hofdame	10,5	57	54	47	57	24
3_E	Noord - Hofdame	13,5	57	55	48	58	25
3_F	Noord - Hofdame	16,5	57	55	48	58	25
4_A	Noord - Hofdame	1,5	56	53	47	57	24
4_B	Noord - Hofdame	4,5	56	53	47	57	24
4_C	Noord - Hofdame	7,5	56	54	47	57	24
4_D	Noord - Hofdame	10,5	57	54	47	57	24
4_E	Noord - Hofdame	13,5	57	55	48	58	25
4_F	Noord - Hofdame	16,5	57	55	48	58	25
5_A	Noord - Hofdame	1,5	56	53	46	57	24
5_B	Noord - Hofdame	4,5	56	53	46	56	23
5_C	Noord - Hofdame	7,5	56	53	46	57	24
5_D	Noord - Hofdame	10,5	57	54	47	57	24
5_E	Noord - Hofdame	13,5	57	54	47	58	25
6_A	Noord - Hofdame	1,5	56	53	46	57	24
6_B	Noord - Hofdame	4,5	56	53	46	56	23
6_C	Noord - Hofdame	7,5	56	53	46	57	24
6_D	Noord - Hofdame	10,5	57	54	47	57	24
6_E	Noord - Hofdame	13,5	57	54	47	58	25
7_A	Oost - Hofdame	1,5	51	48	41	51	20
7_B	Oost - Hofdame	4,5	50	48	41	51	20
7_C	Oost - Hofdame	7,5	51	48	41	52	20
7_D	Oost - Hofdame	10,5	52	49	42	52	20
7_E	Oost - Hofdame	13,5	53	50	43	53	20
8_A	Zuid - Hofdame	1,5	48	45	40	49	20
8_B	Zuid - Hofdame	4,5	48	45	40	49	20
8_C	Zuid - Hofdame	7,5	48	45	40	49	20
8_D	Zuid - Hofdame	10,5	49	46	41	50	20
8_E	Zuid - Hofdame	13,5	51	48	43	52	20
9_A	Zuid - Hofdame	1,5	50	47	42	51	20
9_B	Zuid - Hofdame	4,5	50	47	41	51	20
9_C	Zuid - Hofdame	7,5	49	47	41	51	20
9_D	Zuid - Hofdame	10,5	50	48	42	51	20
9_E	Zuid - Hofdame	13,5	52	49	43	53	20
10_A	Zuid - Hofdame	1,5	53	50	45	54	21

10_B	Zuid - Hofdame	4,5	53	50	44	54	21	
10_C	Zuid - Hofdame	7,5	52	50	44	53	20	1
10_D	Zuid - Hofdame	10,5	52	50	44	53	20	1
10_E	Zuid - Hofdame	13,5	52	50	44	54	21	
10_F	Zuid - Hofdame	16,5	53	50	45	54	21	
11_A	Zuid - Hofdame	1,5	52	50	44	54	21	
11_B	Zuid - Hofdame	4,5	52	49	44	53	20	1
11_C	Zuid - Hofdame	7,5	52	49	44	53	20	1
11_D	Zuid - Hofdame	10,5	52	49	44	53	20	1
11_E	Zuid - Hofdame	13,5	52	49	44	53	20	1
11_F	Zuid - Hofdame	16,5	53	50	44	54	21	
12_A	Zuid - Hofdame	1,5	53	50	44	54	21	
12_B	Zuid - Hofdame	4,5	52	50	44	53	20	1
12_C	Zuid - Hofdame	7,5	52	49	44	53	20	1
12_D	Zuid - Hofdame	10,5	52	49	44	53	20	1
12_E	Zuid - Hofdame	13,5	52	49	44	53	20	1
13_A	West-stadswoning	1,5	53	51	45	54	21	
13_B	West-stadswoning	4,5	53	50	45	54	21	
13_C	West-stadswoning	7,5	53	50	45	54	21	
14_A	Noord-stadwoning	1,5	49	46	41	50	20	1
14_B	Noord-stadwoning	4,5	49	46	41	50	20	1
14_C	Noord-stadwoning	7,5	49	46	41	50	20	1
15_A	Oost - stadswoning	1,5	51	48	40	51	20	1
15_B	Oost - stadswoning	4,5	50	47	40	50	20	1
15_C	Oost - stadswoning	7,5	51	48	41	51	20	1
16_A	Oost - stadswoning	1,5	50	47	40	50	20	1
16_B	Oost - stadswoning	4,5	49	46	39	50	20	1
16_C	Oost - stadswoning	7,5	50	47	40	50	20	1
17_A	Zuid - Stadswoning	1,5	46	43	37	47	20	1
17_B	Zuid - Stadswoning	4,5	45	43	37	46	20	1
17_C	Zuid - Stadswoning	7,5	45	42	37	46	20	1
18_A	West - Stadswoning	1,5	54	51	45	55	22	
18_B	West - Stadswoning	4,5	53	51	45	54	21	
18_C	West - Stadswoning	7,5	53	50	45	54	21	
19_A	Noord - Thorbeckegracht	1,5	51	49	43	52	20	1
19_B	Noord - Thorbeckegracht	4,5	51	48	42	52	20	1
19_C	Noord - Thorbeckegracht	7,5	51	48	42	52	20	1
19_D	Noord - Thorbeckegracht	10,5	50	47	41	51	20	1
20_A	Noord - Thorbeckegracht	1,5	55	52	46	56	23	
20_B	Noord - Thorbeckegracht	4,5	54	52	46	55	22	
20_C	Noord - Thorbeckegracht	7,5	54	52	46	55	22	
20_D	Noord - Thorbeckegracht	10,5	54	51	45	55	22	
21_A	West - Thorbeckegracht	1,5	56	53	47	57	24	
21_B	West - Thorbeckegracht	4,5	55	53	47	56	23	
21_C	West - Thorbeckegracht	7,5	55	53	47	56	23	
21_D	West - Thorbeckegracht	10,5	56	53	47	57	24	
22_A	West - Thorbeckegracht	1,5	56	53	47	57	24	
22_B	West - Thorbeckegracht	4,5	55	53	47	56	23	
22_C	West - Thorbeckegracht	7,5	55	53	47	56	23	
22_D	West - Thorbeckegracht	10,5	55	53	47	56	23	

23_A	Zuid - Thorbeckegracht	1,5	51	48	42	52	20	1
23_B	Zuid - Thorbeckegracht	4,5	52	49	43	52	20	1
23_C	Zuid - Thorbeckegracht	7,5	52	49	43	52	20	1
23_D	Zuid - Thorbeckegracht	10,5	52	49	43	52	20	1
24_A	Westgevel - Penthouse Hofdame	16,5	53	51	45	54	21	
25_A	Oostgevel - Penthouse Hofdame	16,5	49	46	39	49	20	1

*1 Minimumeis bouwbesluit