



RAPPORT VERKENNEND BODEMONDERZOEK
conform NEN 5740 en NEN 5707
Mariastraat 17 - Oldenzaal

Opdrachtgever:
Wiggers Vastgoed

Locatie:
Heilige Mariakerk
Mariastraat 17
7574 ZN Oldenzaal

Februari 2020



KRUSE GROEP
INFRA | MILIEU | SLOOPWERKEN | VASTGOED



Kruse Milieu BV

Bezoekadres:
Huyerseweg 33
7678 SC Geesteren

Internet:
info@krusegroep.nl
www.krusegroep.nl

Postadres:
Postbus 51
7650 AB Tubbergen

Bankgegevens:
ABN AMRO:
NL34ABNA0501538739

Tel: 0546 - 63 96 63

KvK: 06068751
BTW-nr: NL 8019.25.125.B01



Rapport Verkennend Bodemonderzoek conform NEN 5740 en NEN 5707 Mariastraat 17 - Oldenzaal

Opdrachtgever:

Wiggers Vastgoed
Enschedesestraat 163
7574 AC Oldenzaal

Locatie:

Heilige Mariakerk
Mariastraat 17
7574 ZN Oldenzaal

Projectcode: 20001216

Rapportagedatum: 6 februari 2020

Auteur: ing. J. Lammers

INHOUD

	Pagina	
1	Inleiding	1
2	Locatiegegevens	2
2.1	Beschrijving huidige situatie	2
2.2	Vooronderzoek	2
2.3	Bodemsamenstelling en geohydrologie	3
3	Uitvoering bodemonderzoek	4
3.1	Onderzoeksstrategie	4
3.2	Veldwerkzaamheden	5
3.3	Analyses	5
3.4	Toetsing chemische analyses	6
3.5	Toetsing asbestanalyses	7
4	Resultaten	8
4.1	Algemeen	8
4.2	Veldwerkzaamheden	8
4.3	Resultaten en toetsing van de chemische analyses	10
4.4	Bespreking resultaten chemische analyses	11
4.5	Resultaten van de asbestanalyses	12
4.6	Bespreking resultaten asbestanalyses	12
5	Samenvatting, conclusies en aanbevelingen	13
6	Literatuur en bronvermelding	15

Bijlagen

- I Regionale ligging locatie
Situatieschets met weergave boorlocaties
- II Boorstaten
Legenda boorstaten
- III Resultaten chemische analyses
Toetsing chemische analyses
- IV Resultaten asbestanalyses
Concentratieberekeningen asbest
- V Verklaring van enkele gebruikte termen en afkortingen

1 Inleiding

Dit rapport beschrijft het verkennend bodemonderzoek, dat in opdracht van Wiggers Vastgoed op het terrein aan de Mariastraat 17 in Oldenzaal door Kruse Milieu BV is uitgevoerd.

De aanleiding van dit onderzoek is de geplande aankoop van het terrein gevolgd door de voorgenomen herontwikkeling tot woningbouw. Het bodemonderzoek is noodzakelijk in het kader van de aankoop en dient inzicht te geven in de milieukundige kwaliteit van de bodem ten behoeve van de financiële waardering van het perceel.

Voorafgaande aan het bodemonderzoek heeft een standaard vooronderzoek plaatsgevonden op basis van norm NEN 5725. Op basis van dit vooronderzoek wordt de bovengrond van het terrein als verdacht voor de aanwezigheid van asbest. De locatie kan als onverdacht worden beschouwd voor chemische parameters.

De onderzoeksopzet gaat uit van:

- NEN 5740, "Bodem - Landbodem - Strategie voor het uitvoeren van verkennend bodemonderzoek - Onderzoek naar de milieuhygiënische kwaliteit van bodem en grond", NNI Delft, januari 2009
- de aanvulling NEN 5740/A1, "Bodem - Landbodem - Strategie voor het uitvoeren van verkennend bodemonderzoek - Onderzoek naar de milieuhygiënische kwaliteit van bodem en grond", NNI Delft, februari 2016;
- NEN 5707+C2, "Bodem - Inspectie, monsterneming en analyse van asbest in bodem en partijgrond", NNI Delft, december 2017.

De doelstelling van het onderzoek op een onverdachte locatie is aan te tonen dat op de locatie redelijkerwijs gesproken geen verontreinigende stoffen aanwezig zijn in de grond of het freatisch grondwater.

Het veldwerk is uitgevoerd in januari 2020 conform BRL SIKB 2000 en de protocollen 2001, 2002 en 2018, waarvoor Kruse Milieu BV is gecertificeerd. Hierbij wordt verklaard dat Kruse Milieu BV financieel en juridisch onafhankelijk is van de opdrachtgever.

In dit rapport worden de resultaten besproken van het veld- en het laboratoriumonderzoek. De gemeten gehalten in de grond worden vergeleken met de achtergrondwaarden (AW 2000) en de interventiewaarden om vast te stellen of er al dan niet verontreinigingen aanwezig zijn. De in het grondwater gemeten gehalten worden vergeleken met de streef- en interventiewaarden. Tevens worden de resultaten met betrekking tot asbest vergeleken met de wetgeving inzake asbest in bodem en puin, welke door de ministeries van SZW en I&M is vastgesteld. In het beleid is voor asbest een restconcentratienorm en een interventiewaarde opgenomen.

2 Locatiegegevens

2.1 Beschrijving huidige situatie

Algemeen

De onderzoekslocatie is gelegen aan de Mariastraat 17 in Oldenzaal. Het te onderzoeken deel van het terrein heeft de RD-coördinaten $x = 260.52$ en $y = 480.34$ en is kadastraal bekend als gemeente Oldenzaal, sectie F, nummer 487. De Mariastraat is ten noorden en ten zuiden van de onderzoekslocatie gelegen. Aan de oostzijde van de onderzoekslocatie is de Burgemeester Wallerstraat gelegen.

Bebouwing en verharding

De onderzoekslocatie is bebouwd met de Heilige Mariakerk en de pastorie. Het terrein rondom is deels onverhard (gras en tuin) en deels verhard met klinkers en grind.

Onderzoekslocatie

Het bodemonderzoek is noodzakelijk in het kader van de aankoop gevolgd door de toekomstige ontwikkeling van woningbouw en dient inzicht te geven in de milieukundige kwaliteit van de bodem ten behoeve van de financiële waardering van het perceel. De onderzoekslocatie betreft het gehele kadastrale perceel en omvat 6670 m².

In bijlage I is de regionale ligging van de locatie weergegeven en is een situatieschets opgenomen waarop de boorlocaties zijn weergegeven.

2.2 Vooronderzoek

Het vroegere gebruik van het terrein is van belang, omdat bronnen van verontreiniging aanwezig geweest kunnen zijn. Er is navraag gedaan bij de opdrachtgever (Wiggers Vastgoed) en bij de gemeente Oldenzaal. De volgende informatie is verzameld:

- De onderzoekslocatie heeft al sinds het eind van de jaren '50 de huidige bestemming (kerk). Hiervoor was het terrein in gebruik als landbouwgrond.
- In het verleden zijn de kerk en de pastorie verwarmd met kolenkachels. De panden zijn voorzien van kolenkelders. Later zijn de panden verwarmd met kachels, die werden gestookt op huisbrandolie (HBO). Bij de gemeente Oldenzaal is geen informatie bekend over mogelijke brandstoftanks of een tanksanering. De exacte ligging van deze mogelijke tank is niet bekend, maar deze bevond zich vermoedelijk aan de oostzijde van de kerk en ten noorden van de pastorie. Tegenwoordig worden de pastorie en de kerk verwarmd op aardgas.
- Het te onderzoeken deel van het terrein is voor zover bekend nooit gebruikt voor werkzaamheden of (bedrijfs)activiteiten, die verontreinigend kunnen zijn.
- Voor zover bekend is het te onderzoeken terreindeel in het verleden niet opgehoogd en hebben er geen dempingen van lager gelegen delen of sloten plaatsgevonden.
- Onlangs is in het pand een asbestinventarisatie uitgevoerd (Thero Huisvesting- en Bouwmanagement BV, d.d. 13 maart 2019 met projectcode 2019.3847). Hieruit blijkt dat aan de buitenzijde van het pand geen asbesthoudende materialen zijn toegepast. Tevens bevinden zich geen asbesthoudende dakplaten, beschoeiingen of sloopafval direct naast of op de onderzoekslocatie. Op basis van de asbestsignaleringskaart van de provincie Overijssel wordt de bovengrond als verdacht beschouwd voor de aanwezigheid van asbest.
- Er is nog niet eerder een bodemonderzoek uitgevoerd op het terrein.

2.3 Bodemsamenstelling en geohydrologie

Op basis van literatuurstudie is de onderstaande regionale geohydrologische situatie afgeleid:

- Het maaiveld bevindt zich ongeveer 44 meter boven NAP.
- De locatie bevindt zich op geringe afstand ten westen van de stuwwal "Oldenzaal."
- De deklaag bestaat uit kwartair zand en is ter plaatse ruim 20 meter dik. Het doorlatend vermogen is minder dan 500 m²/dag.
- De grondwaterspiegel bevindt zich circa 1.5 meter onder het maaiveld. De regionale stromingsrichting van het freatisch grondwater is westnoordwestelijk met een verhang van ongeveer 6.0 m/km.
- De locatie ligt niet in een grondwaterbeschermingsgebied.
- Er is geen oppervlaktewater aanwezig van enige betekenis in de directe omgeving.

3 Uitvoering bodemonderzoek

3.1 Onderzoeksstrategie

De onderzoeksopzet gaat uit van

- NEN 5740, "Bodem - Landbodem - Strategie voor het uitvoeren van verkennend bodemonderzoek - Onderzoek naar de milieuhygiënische kwaliteit van bodem en grond"
- de aanvulling NEN 5740/A1, "Bodem - Landbodem - Strategie voor het uitvoeren van verkennend bodemonderzoek - Onderzoek naar de milieuhygiënische kwaliteit van bodem en grond", NNI Delft, februari 2016;
- NEN 5707+C2, "Bodem - Inspectie, monsterneming en analyse van asbest in bodem en partijen grond", NNI Delft, december 2017.

Op basis van de beschikbare informatie omtrent het historisch en huidig gebruik van de locatie, kan de onderzoekslocatie grotendeels als onverdacht worden beschouwd. De hypothese "onverdachte locatie" uit NEN 5740 (ONV-NL) wordt voor de locatie gebruikt. Deze hypothese gaat ervan uit dat op een locatie geen of slechts licht verhoogde gehalten worden gemeten.

Op basis van de asbestsignaleringskaart van de provincie Overijssel wordt de bovengrond als verdacht beschouwd voor de aanwezigheid van asbest. De hypothese "verdachte locatie uit NEN 5707 (VED-HE) wordt voor de bovengrond gebruikt.

De locaties van de mogelijke ondergrondse brandstoftank wordt als verdachte locatie beschouwd. De ligging van de voormalige tank is niet bekend maar verwacht wordt dat deze zich nabij de voormalige kolenkelders bevond aan de oostzijde van de kerk en ten noorden van de pastorie. De peilbuis voor het bodemonderzoek op het terrein wordt ter plaatse van de vermoedelijke tanklocatie geplaatst.

In de normen NEN 5740 en NEN 5707 zijn voor onverdachte en verdachte locaties richtlijnen gegeven voor een systematisch veldonderzoek, de bemonsteringsstrategie en de uit te voeren analyses. De gekozen onderzoeksstrategie is voldoende intensief voor het verkrijgen van inzicht in de bodemkwaliteit ten behoeve van een omgevingsvergunning, bestemmingsplanwijziging of eigendomsoverdracht.

In overleg met de opdrachtgever is besloten geen inpandige boringen te verrichten, aangezien de kerk en de pastorie nog in gebruik zijn. Inpandig zijn geen potentieel bodembedreigende (bedrijfs)activiteiten uitgevoerd en er is geen aanleiding om te veronderstellen dat de inpandige bodemkwaliteit afwijkt van de uitpandige bodemkwaliteit.

Bij percentages bodemvreemd materiaal van meer dan 50% is er geen sprake van bodem. Eventuele funderingslagen (asfalt- en puingranulaat) vallen buiten de scope van dit onderzoek. Het opgeboorde materiaal wordt wel beoordeeld op de aanwezigheid van asbestverdachte materialen.

Bij het verkennend bodemonderzoek worden de volgende uitgangspunten in acht genomen:

- in door mensen bewoonde gebieden kunnen door jarenlang gebruik van de grond verhoogde gehalten aan PAK en/of zware metalen voorkomen. Deze worden over het algemeen aangeduid als *lokale achtergrondwaarden*. Deze gehalten zijn vaak gerelateerd aan het voorkomen van puin- en/of kooldeeltjes in de bodem
- in humeuze of veenhoudende bodems worden regelmatig verhoogde gehalten minerale olie waargenomen. Deze gehalten worden veroorzaakt door humuszuren en overig organisch materiaal, dat van nature aanwezig is en door een florisilbehandeling niet geheel wordt verwijderd. Tijdens chemische analyses worden deze verbindingen gedetecteerd als de zware fractie van minerale olie (C27 tot C40). Bij veenbodems betreft het gehalten van 50 tot 100 mg/kg droge stof; bij humeuze bodemlagen gaat het om bijdrages van 10 tot 50 mg/kg droge stof. Deze gehalten kunnen worden beschouwd als *natuurlijke achtergrondwaarden*

- in het grondwater kunnen van nature verhoogde gehalten aan zware metalen en fenolen voorkomen. Deze worden doorgaans aangeduid als *natuurlijke achtergrondwaarden*. Een voorbeeld wordt gevormd door (sterk) verhoogde arseengehalten in gebieden, die zeer ijzerrijk zijn. Door kwel kunnen bij hoge grondwaterstanden eveneens verhoogde gehalten aan arseen in de grond ontstaan. Ook deze gehalten kunnen worden beschouwd als *natuurlijke achtergrondwaarden*.

3.2 Veldwerkzaamheden

Bij de boringen en monsternemingen is gewerkt volgens de geldende NEN- en NPR-voorschriften, alsmede conform BRL SIKB 2000 en de protocollen 2001, 2002 en 2018, waarvoor Kruse Milieu BV is gecertificeerd.

Op een terrein van 6670 m² worden in totaal 16 boringen verricht, waarvan 12 tot 0.50 meter en 4 tot 2.0 meter diepte of tot de grondwaterspiegel. Ten behoeve van het asbestonderzoek worden de grondboringen tot een diepte van 0.5 meter vervangen door gaten met een lengte en een breedte van minimaal 0.3x0.3 meter. De gaten worden handmatig met een schop gegraven. Er wordt doorgeboord tot op de ondergrond (ongeroeerde bodem) met een maximum diepte van 2.0 meter minus maaiveld. Het opgegraven materiaal wordt uitgezeefd over 20 mm en visueel geïnspecteerd op de aanwezigheid van asbest.

Er wordt 1 boring overeenkomstig NEN 5766 afgewerkt met een peilbuis ten behoeve van het meten van het grondwaterpeil en het nemen van grondwatermonsters. De peilbuis wordt ter plaatse van de vermoedelijke ondergrondse brandstoftank geplaatst aan de oostzijde van de kerk.

Van elk inspectiegat en iedere boring wordt de samenstelling van de bodem beschreven volgens NEN 5104. Het opgeboorde materiaal wordt tevens beoordeeld door zintuiglijke waarneming op verontreinigingskenmerken zoals afwijkende geur en/of kleur.

3.3 Analyses

De chemische analyses worden uitgevoerd door Eurofins Analytico BV te Barneveld, een door de Raad voor Accreditatie erkend laboratorium voor analyses conform de AS3000-protocollen. De asbestmonsters worden onderzocht door Eurofins Omegam te Amsterdam, een door de Raad voor Accreditatie erkend laboratorium voor vezelonderzoek. Voor het uitvoeren van deze analyses worden in een verkennend onderzoek van deze omvang 9 (meng)monsters samengesteld en er wordt 1 grondwatermonster genomen.

In overleg met de opdrachtgever worden 2 mengmonsters van de bovengrond geanalyseerd op poly- en perfluor alkyl stoffen (PFAS). De PFAS-analyses worden uitgevoerd door Eurofins Omegam te Amsterdam.

De samenstelling van de mengmonsters vindt plaats op basis van de zintuiglijke waarnemingen, de bodemopbouw en/of posities van de boringen. De samenstelling van de mengmonsters staat vermeld in paragraaf 4.2 in tabel 3.

De monsters worden volgens de voorschriften uit NEN 5740 onderzocht. In tabel 1 is weergegeven welke chemische analyses worden uitgevoerd.

Tabel 1: Analysepakket per (meng) monster.

Monster	Analysepakket
Bovengrond (2x) Ondergrond (2x)	Zware metalen (Ba, Cd, Co, Cu, Hg, Mo, Ni, Pb en Zn), minerale olie, PCB, PAK (10), organische stof, lutum en droge stof
Bovengrond (3x)	Asbest en droge stof
Bovengrond (2x)	PFAS (28), droge stof
Grondwater (1x)	Zware metalen (Ba, Cd, Co, Cu, Hg, Mo, Ni, Pb en Zn), minerale olie, vluchtige aromaten (BTEX), naftaleen, styreen en gechloreerde koolwaterstoffen (oplosmiddelen standaardpakket), zuurgraad (pH), elektrisch geleidingsvermogen (EC) en troebelheidsmeting

Algemene opmerkingen

- Op de grondmengmonsters wordt standaard een florissilbehandeling uitgevoerd om verstoring van de analyse op minerale olie door natuurlijke humuszuren tegen te gaan.
- De zuurgraad (pH), het elektrisch geleidingsvermogen (EC) en troebelheidsmeting, van het grondwater worden in het veld gemeten. Filtratie van het grondwater voor de metalenanalyse vindt eveneens in het veld plaats.

3.4 Toetsing chemische analyses

De resultaten van de chemische analyses uit het bodemonderzoek worden beoordeeld aan de hand van de gecorrigeerde achtergrond-, streef- en interventiewaarden voor verontreinigingen in de bodem uit de Circulaire bodemsanering per 1 juli 2013 en tabel 1 van bijlage B, Regeling bodemkwaliteit van het ministerie van I&M.

De achtergrondwaarden voor grond zijn vastgelegd in de Regeling bodemkwaliteit (Staatsblad, 22 november 2012). De interventiewaarden voor grond en grondwater zijn vastgelegd in de Circulaire bodemsanering.

De toetsing aan de eisen in de Wet Bodembescherming en de Circulaire Bodemsanering is beoogd om te beoordelen of er sprake is van een ernstig gevaar voor de volksgezondheid en/of het milieu. Hierbij worden de volgende waarden onderscheiden:

achtergrondwaarde (AW) voor grond: het niveau waarbij sprake is van een duurzame kwaliteit van de grond; bij overschrijding wordt gesproken van een lichte verontreiniging;

streefwaarde (S) voor grondwater: het niveau waarbij sprake is van een duurzame kwaliteit van het grondwater; bij overschrijding wordt gesproken van een lichte verontreiniging;

interventiewaarde bodem (I): het niveau waarbij de functionele eigenschappen van de bodem voor mens, plant of dier ernstig verminderd zijn of ernstig bedreigd worden; bij overschrijding wordt gesproken van een sterke verontreiniging.

tussenwaarde (T): Gelijk aan het gemiddelde van de achtergrond- of streefwaarde en de interventiewaarde, dus $(A+I)/2$ (grond) of $(S+I)/2$ (grondwater). Wanneer bij een verkennend onderzoek een component met concentratie boven deze waarde wordt gevonden is in principe een nader onderzoek nodig.

Bij de toetsing van de analyseresultaten aan de landelijke achtergrondwaarden en de interventiewaarden worden deze eerst omgerekend naar een gestandaardiseerde meetwaarde (GSSD). Bij de toetsing van de grondresultaten wordt daarbij gebruik gemaakt van de gemeten percentages lutum en organische stof in de grond(meng)monsters.

De analyseresultaten van de grond- en grondwatermonsters zijn volgens BoToVa getoetst aan de achtergrond-, streef- en interventiewaarden. Het toetsingsresultaat is overeenkomstig BoToVa als volgt aangeduid:

- concentratie kleiner of gelijk aan AW of S;
- * concentratie groter dan AW of S en kleiner of gelijk aan T;
- ** concentratie groter dan T en kleiner of gelijk aan I.
- *** concentratie groter dan I.

Een locatie wordt als verontreinigd beschouwd als de GSSD groter is dan de achtergrondwaarde of streefwaarde. Voor een aantal stoffen kan de rapportagegrens bepalend zijn voor de achtergrondwaarde of streefwaarde. De locatie wordt niet verontreinigd verklaard als geen van de onderzochte stoffen in de bodem aanwezig is met een concentratie hoger dan de achtergrondwaarde of streefwaarde.

De resultaten van de PFAS-analyses worden getoetst aan de achtergrondwaarden uit het "Tijdelijk Handelingskader voor hergebruik van PFAS-houdende grond en baggerspecie (versie van 28 november 2019)"

3.5 Toetsing asbestanalyses

De resultaten van de asbestanalyses worden getoetst aan de wetgeving inzake asbest in bodem en puin welke door de ministeries van SZW en I&M is vastgesteld. In het beleid is voor asbest een restconcentratienorm en een interventiewaarde opgenomen.

De restconcentratienorm beschrijft de concentratie asbest, waaronder hergebruik nog is toegestaan. De interventiewaarde beschrijft de concentratie asbest in bodem, waarboven in principe gesaneerd dient te worden. Voor asbest is de restconcentratienorm gelijk aan de interventiewaarde en deze waarde bedraagt 100 mg/kg gewogen asbest. De gewogen concentratie asbest is gelijk aan de concentratie serpentijnasbest, vermeerderd met 10 maal de concentratie amfiboolasbest.

Voor puinverhardingen dient de asbestconcentratie te worden getoetst aan de normen uit het Besluit Asbestwegen Wet Milieugevaarlijke Stoffen (WMS). Hierin wordt tevens een restconcentratie van 100 mg/kg gewogen asbest genoemd.

Bij een asbestgehalte groter dan de helft van de interventiewaarde is een nader onderzoek asbest verplicht. De hoogste bepaalde waarde binnen een (deel)locatie is hiervoor bepalend.

Indien overschrijding van de restconcentratienorm plaatsvindt, dan dienen werkzaamheden met de betreffende bodem/puinverharding plaats te vinden onder asbestcondities. Bij asbestconcentraties lager dan de restconcentratienorm zijn geen aanvullende maatregelen noodzakelijk bij be- en verwerking van de grond of puinverharding.

4 Resultaten

4.1 Algemeen

In dit hoofdstuk wordt een beschrijving gegeven van de veldwerkzaamheden en de analyseresultaten. De uitgevoerde veldwerkzaamheden en waarnemingen, de samenstelling van de mengmonsters en de grondwatergegevens worden beschreven in paragraaf 4.2. De resultaten van de chemische analyses worden weergegeven in paragraaf 4.3 en in paragraaf 4.4 worden de resultaten besproken. De resultaten van de asbestanalyses worden weergegeven in paragraaf 4.5 en besproken in paragraaf 4.6.

4.2 Veldwerkzaamheden

De veldwerkzaamheden zijn in januari 2020 uitgevoerd door de heer J. Hartman, conform BRL SIKB 2000 gecertificeerd en erkend (certificaatnummer K44441/08), en de heer N. Pepping.

Er zijn op 20 januari 2020, na het inspecteren van het maaiveld, in totaal 16 inspectiegaten gegraven (handmatig met een schop). Zes gaten zijn met behulp van een Edelmanboor verdiept, waarvan één boring is doorgezet tot 3.0 meter diepte, ten behoeve van het plaatsen van de peilbuis.

Opgemerkt dient te worden dat het maaiveld, vanwege de aanwezigheid van gras en verharding, niet goed geïnspecteerd kon worden. Minder dan 25% van de toplaag kon worden geïnspecteerd; er is sprake van een indicatieve maaiveldinspectie. Eventuele kleine asbestverdachte fragmenten kunnen hierdoor niet zijn opgemerkt. De weersomstandigheden tijdens de inspectie waren goed (goed zicht, geen neerslag).

Aan de oostzijde van de kerk en ten noorden van de pastorie, ter plaatse van de vermoedelijke locatie van de voormalige brandstoftank, is geen tank aangetroffen. Er is zintuiglijk geen minerale olie waargenomen in de grond (geen oliegeur of olie/water-reactie).

Ter plaatse is uit informatie van een medewerker van de pastorie gebleken dat mogelijk aan de oostzijde van de pastorie en aan de oostzijde van de kerk twee ondergrondse brandstoftanks aanwezig zijn geweest. Op 27 januari 2020 zijn, ter plaatse van deze locaties, 3 boringen verricht tot een diepte van 2.0 meter (gecodeerd als boring A1 tot en met A3). Er is zintuiglijk geen minerale olie waargenomen in de grond (geen oliegeur of olie/water-reactie). Ook blijkt uit de boringen niet dat de ondergrond geroerd is.

De situering van de monsterpunten is weergegeven op de situatieschets van bijlage I.

Tijdens de boorwerkzaamheden is de bodemopbouw beschreven en is de grond zintuiglijk beoordeeld op eventuele aanwezigheid van verontreinigingen. De boorbeschrijvingen zijn weergegeven in bijlage II.

De bodemopbouw ter plaatse van de onderzoekslocatie is globaal als volgt: tot circa 2.0 meter min maaiveld (m-mv) is voornamelijk matig fijn tot matig grof zwak siltig zand aangetroffen. De bovengrond is tevens zwak humeus. Tot einde boordiepte (3.0 m-mv) bestaat de bodem uit uiterst siltige klei. In de bodem zijn roest- en/of oerhoudende lagen aangetroffen. Er zijn bodemvreemde materialen waargenomen, deze zijn weergegeven in tabel 2. In verband met de grondwaterstand zijn grondmonsters genomen tot maximaal 1.7 meter diepte. Door de veldwerker zijn visueel geen asbestverdachte materialen waargenomen op het maaiveld, in de puinlagen of in de bodem.

Tabel 2: Weergave bodemvreemde materialen.

Boring	Diepte (m-mv)	Waarneming
2	0 - 0.5	Resten baksteen
4	0 - 0.5	Sporen baksteen
5	0 - 0.5	Sporen baksteen
10	0 - 0.5	Resten baksteen
11	0 - 0.07 0.07 - 0.25	Asfaltgranulaat Baksteenpuin
12	0 - 0.05 0.05 - 0.1 0.1 - 0.15 0.15 - 0.35	Grind Baksteenpuin Volledig sintels Puin (bouw- en sloopafval), sterk slakkenhoudend
14	0 - 0.07 0.07 - 0.1 0.1 - 0.25	Grind Asfaltgranulaat Uiterst baksteen
16	0 - 0.5	Sporen baksteen

Op basis van de zintuiglijke waarnemingen, bodemsamenstelling en/of geografische positie van de boringen zijn de mengmonsters samengesteld, zoals in tabel 3 staat omschreven.

De verhardings- en funderingslagen ter plaatse van inspectiegaten 11, 12 en 14 vallen buiten de scope van dit onderzoek, omdat deze lagen niet aan de definitie bodem voldoen (> 50% bodemvreemd materiaal). Het opgegraven materiaal is wel beoordeeld op de aanwezigheid van asbestverdachte materialen. In overleg met de opdrachtgever is van de puinlaag ter plaatse van inspectiegat 12 een monster van de fijne fractie geanalyseerd op asbest.

Tabel 3: Samenstelling mengmonsters.

(Meng)monster	Boringnummer	Traject (diepte in m -mv)	Analyse
BG I	1, 7 en 8 6 en 15 9 11 12	0 - 0.5 0.15 - 0.5 0 - 0.45 0.3 - 0.5 0.35 - 0.5	Standaard pakket
BG II	2, 4, 5, 10 en 16	0 - 0.5	Standaard pakket
OG I	1 1 2 2 4	0.8 - 1.3 1.3 - 1.5 0.65 - 0.9 0.9 - 1.3 1.2 - 1.5	Standaard pakket
OG II	1 3 4 13 14	0.5 - 0.8 1.0 - 1.5 0.5 - 1.0 0.45 - 0.95 0.75 - 1.0	Standaard pakket

Vervolg tabel 3: Samenstelling mengmonsters.

(Meng)monster	Boringnummer	Traject (diepte in m -mv)	Analyse
BG I - PFAS	1, 7 en 8 6 en 15 9 13	0 - 0.5 0.15 - 0.5 0 - 0.45 0.06 - 0.45	PFAS
BG II - PFAS	2, 4, 5, 10 en 16	0 - 0.5	PFAS
MM FF - 01	2, 4, 5, 10 en 16	0 - 0.5	Asbest
MM FF - 02	1, 7 en 8 6 9	0 - 0.5 0.05 - 0.5 0 - 0.45	Asbest
MM FF - 03	11 12 15	0.25 - 0.5 0.35 - 0.5 0.05 - 0.5	Asbest
FF - puin	12	0.15 - 0.35	Asbest

Boring 1 is doorgezet tot circa 3.0 m-mv. Wanneer het grondwater werd bereikt, werd een zuigerboor gebruikt om een PVC-peilbuis te kunnen plaatsen. Een peilbuis bestaat uit een filter met een lengte van 1.0 meter, gekoppeld aan een blinde stijgbuis. Ter hoogte van het filter, met een diameter van 28 x 32 mm, is filtergrind in het boorgat gestort. Rondom het filter is een filterkous aangebracht. Er is bentoniet in het boorgat gestort om directe indringing van hemelwater in het filter tegen te gaan. De rest van het boorgat is opgevuld met het oorspronkelijke bodemmateriaal. Vervolgens is de peilbuis doorgepompt.

Op 27 januari 2020 is de peilbuis bemonsterd. Het voorpompen en bemonsteren heeft conform NEN 5744 plaatsgevonden met een laag debiet (tussen 100 en 500 ml/min). Er is op toegezien dat de grondwaterstand tijdens het voorpompen niet meer dan 50 cm is gedaald en dat er is bemonsterd met hetzelfde (of lager) debiet als waarmee is voorgepompt. De grondwatergegevens staan weergegeven in tabel 4.

Tabel 4: Weergave gegevens grondwater.

Peilbuis	Filterstelling (m-mv)	Grondwaterstand (m-mv)	pH (-)	EC (μ S/cm)	Troebelheid (NTU)	Toestroming
1	2.0 - 3.0	1.40	6.0	1052	9.8	Goed

De waarden voor de pH, de EC en de troebelheid worden normaal geacht.

4.3 Resultaten en toetsing van de chemische analyses

In algemene zin dient opgemerkt te worden dat indien de analyses van de grondmonsters zijn uitgevoerd op mengmonsters, dit kan betekenen dat de gehalten hoger kunnen zijn in de individuele monsters.

De analyseresultaten en de toetsingstabellen zijn weergegeven in bijlage III. Bij de toetsing van de analyseresultaten aan de landelijke achtergrondwaarden en de interventiewaarden worden deze eerst omgerekend naar een gestandaardiseerde meetwaarde (GSSD). Bij de toetsing van de grondresultaten wordt daarbij gebruik gemaakt van de gemeten percentages lutum en organische stof in de grond(meng)monsters. De analyseresultaten van de grond- en grondwatermonsters zijn volgens BoToVa getoetst aan de achtergrond-, streef- en interventiewaarden.

In de ondergrond (OG II) en in het grondwater zijn enkele van de onderzochte stoffen in (zeer) licht verhoogde concentraties aangetoond. Deze zijn weergegeven in tabel 5. In de bovengrond (BG I en BG II) en de ondergrond (OG I) zijn geen verhoogde gehalten gemeten.

In de bovengrond zijn geen verhoogde gehalten aan PFAS aangetoond ten opzichte van de achtergrondwaarden uit het Tijdelijk Handelingskader PFAS.

Tabel 5: Verhoogde concentraties (mg/kg droge stof of µg/l).

Monster	Component	Gemeten concentratie	GSSD	Achtergrondwaarde ¹ of Streefwaarde	Interventiewaarde
OG II	PAK	4.0	4.04 *	1.5	40
Peilbuis 1	Barium	82	82 *	50	625
	Zink	81	81 *	65	800

¹ AW2000

In de vierde kolom van tabel 5 wordt het toetsingsresultaat overeenkomstig BoToVa als volgt aangeduid:

- concentratie kleiner of gelijk aan AW of S;
- * concentratie groter dan AW of S en kleiner of gelijk aan T;
- ** concentratie groter dan T en kleiner of gelijk aan I;
- *** concentratie groter dan I.

4.4 Bespreking resultaten chemische analyses

Zoals in de vorige paragraaf is weergegeven, zijn er enkele verontreinigingen aangetoond. In deze paragraaf worden mogelijke verklaringen gegeven voor de analyseresultaten.

Ondergrond - OG II - PAK

Zoals reeds beschreven in paragraaf 3.1, zijn verontreinigingen in de grond met metalen en PAK niet ongebruikelijk op locaties, waar al tientallen jaren sprake is geweest van bebouwing en bewoning. Aangezien de tussenwaarde niet wordt overschreden, is het uitvoeren van een nader onderzoek niet noodzakelijk.

Grondwater - Barium en zink

De zeer licht verhoogde gehalten aan barium en zink in het grondwater zijn mogelijk te wijten aan plaatselijk (natuurlijk) verhoogde achtergrondwaarden. In de ondergrond zijn roesthoudende lagen waargenomen, wat duidt op de natuurlijke aanwezigheid van metalen in de bodem. Aangezien de tussenwaarden niet worden overschreden, wordt het uitvoeren van nader onderzoek niet noodzakelijk geacht.

4.5 Resultaten van de asbestanalyses

In bijlage IV zijn de analyserapporten van het asbestonderzoek opgenomen. In één van de mengmonsters van de fijne fractie (MM FF - 02) is asbest aangetoond. In de overige monsters is geen asbest aangetoond. De gewogen asbestgehalten zijn weergegeven in tabel 6.

Tabel 6: Gewogen asbestgehalten (mg/kg droge stof).

Monster	Component	Gewogen asbestconcentratie	Achtergrondwaarde	Interventiewaarde
MM FF - 01	Asbest	n.a.	-	100
MM FF - 02	Asbest	1.5	-	100
MM FF - 03	Asbest	n.a.	-	100
FF - puin	Asbest	n.a.	-	100

In de derde kolom van tabel 6 wordt de volgende codering toegepast:

n.a. : Geen asbest aangetoond.

Normaal : Het gehalte is lager dan de toetsingswaarde voor nader asbestonderzoek.

Onderstreept : Overschrijding van de toetsingswaarde voor nader asbestonderzoek.

Vet : Overschrijding van de interventiewaarde.

4.6 Bespreking resultaten asbestanalyses

Zoals in paragraaf 4.5 is weergegeven, is er in de inspectiegaten 1, 6, 7, 8 en 9 (MM FF - 02) asbest aangetoond. Het gewogen asbestgehalte is ruim lager dan de toetsingswaarde voor een nader asbestonderzoek.

In de overige inspectiegaten is geen asbest aangetoond. Ook in de puinlaag ter plaatse van inspectiegat 12 is geen asbest aangetoond.

5 Samenvatting, conclusies en aanbevelingen

Algemeen

In opdracht van Wiggers Vastgoed is in een verkennend bodemonderzoek de bodem onderzocht op een terrein ter grootte van 6670 m² aan de Mariastraat 17 in Oldenzaal. De onderzoekslocatie is bebouwd met de Heilige Mariakerk en de pastorie. Het terrein rondom is deels onverhard (gras en tuin) en deels verhard met tegels en grind. Aanleiding voor het bodemonderzoek is de voorgenomen aankoop van het terrein gevolgd door de toekomstige ontwikkeling van woningbouw.

Resultaten veldwerk

De bovengrond van het terrein is beschouwd als verdacht voor de aanwezigheid van asbest. De locatie is niet verdacht voor chemische parameters. Aan de oostzijde van de kerk en de pastorie zijn in verleden mogelijk 2 ondergrondse brandstoftanks aanwezig geweest. In totaal zijn er 16 inspectiegaten gegraven, waarvan er 4 zijn doorgeboord tot het grondwater en zijn er 3 boringen verricht tot een diepte van 2.0 meter. Boring 1 is doorgezet tot een diepte van 3.0 meter en afgewerkt tot peilbuis. Gebleken is dat de bodem voornamelijk bestaat uit matig fijn tot zeer grof zand. De ondergrond bestaat uit uiterst siltige klei. Zintuiglijk zijn plaatselijk bodemvreemde materialen waargenomen (sporen en resten baksteen). Aan de noord- en zuidzijde van de kerk zijn lagen grind, asfaltgranulaat, sintels en puin aanwezig als verharding. Door de veldwerker zijn visueel geen asbestverdachte materialen waargenomen. Het freatische grondwater is in peilbuis 1 aangetroffen op 1.40 meter min maaiveld.

Resultaten chemische analyses

Op basis van de resultaten van de chemische analyses kan het volgende worden geconcludeerd:

- de bovengrond (BG I en BG II) is niet verontreinigd;
- de ondergrond (OG I) is niet verontreinigd;
- de ondergrond (OG II) is licht verontreinigd met PAK;
- het grondwater is zeer licht verontreinigd met barium en zink.

Resultaten asbestanalyses

- MM FF - 01 bevat geen asbest;
- MM FF - 02 bevat asbest; het gehalte is ruim lager dan de toetsingswaarde voor een nader asbestonderzoek;
- MM FF - 03 bevat geen asbest;
- FF - puin bevat geen asbest;

Hypothese

De hypothese "onverdachte locatie" dient te worden verworpen, aangezien enkele overschrijdingen van de achtergrond- en streefwaarden zijn aangetoond.

De hypothese "verdacht voor de aanwezigheid van asbest" voor de bovengrond kan worden verworpen.

Conclusies en aanbevelingen

In de ondergrond en in het grondwater zijn enkele (zeer) lichte verontreinigingen aangetoond. Voor een beschrijving en mogelijke verklaringen wordt verwezen naar de paragrafen 4.3 en 4.4. Aangezien de tussenwaarden niet worden overschreden, is er geen reden om een nader onderzoek uit te voeren.

In de bovengrond zijn geen verhoogde gehalten aan PFAS aangetoond ten opzichte van de achtergrondwaarden uit het Tijdelijk Handelingskader PFAS.

In één van de mengmonsters van de fijne fractie is asbest aangetoond. Het gewogen asbestgehalte is ruim lager dan de toetsingswaarde voor een nader asbestonderzoek.

In de puinlaag ter plaatse van inspectiegat 12 is geen asbest aangetoond.

Ter plaatse van de vermoede locaties van de voormalige ondergrondse brandstoftank(s) zijn zintuiglijk geen verontreinigingen waargenomen (geen oliegeur of olie/water-reactie). Tevens zijn in het grondwatermonster van peilbuis 1 geen minerale oliecomponenten aangetoond. Op basis hiervan wordt verwacht dat eventuele ondergrondse brandstoftanks zich niet op de vermoede locaties hebben bevonden of geen invloed hebben gehad op de bodemkwaliteit.

Slotconclusie

Uit milieukundig oogpunt is er geen bezwaar tegen de aankoop van het terrein en de voorgenomen ontwikkeling van woningbouw, aangezien de vastgestelde verontreinigingen geen risico's voor de volksgezondheid opleveren. De bodem wordt geschikt geacht voor het huidige (kerk en pastorie) en toekomstige gebruik (wonen met tuin).

Standaard slotopmerkingen

Het volgende dient opgemerkt te worden: gezien het verkennende karakter van dit onderzoek is het, ondanks de zorgvuldigheid waarmee het is uitgevoerd, altijd mogelijk dat eventueel lokaal voorkomende verontreinigingen niet zijn ontdekt. Hoewel voldaan wordt aan de geldende wet- en regelgeving, wordt tijdens een verkennend of nader bodemonderzoek een beperkt aantal boringen, inspectiegaten of inspectiesleuven verricht.

Vermeld dient tevens te worden dat op basis van voorliggend onderzoek geen conclusies kunnen worden getrokken omtrent de bodemkwaliteit van andere terreindelen of aangrenzende percelen.

Tenslotte dient in acht genomen te worden dat elk bodemonderzoek een momentopname is. Eventuele toekomstige calamiteiten (bijvoorbeeld brand of morsing van bodemvreemde vloeistoffen), sloopwerkzaamheden of bouwrijp maken en aanvoer van grond van elders kunnen de bodemkwaliteit (sterk) beïnvloeden.

6 Literatuur en bronvermelding

Informatie van de gemeente Oldenzaal

Rapport asbestinventarisatie Thero Huisvesting- en Bouwmanagement BV, d.d. 13 maart 2019 met projectcode 2019.3847

NEN 5707+C2, "Bodem - Inspectie, monsterneming en analyse van asbest in bodem en partijen grond", NNI Delft, december 2017

NEN 5725, "Bodem - Landbodem - Strategie voor het uitvoeren van milieuhygiënisch vooronderzoek", NNI Delft, oktober 2017

NEN 5740, "Bodem - Landbodem - Strategie voor het uitvoeren van verkennend bodemonderzoek - Onderzoek naar de milieuhygiënische kwaliteit van bodem en grond", NNI Delft, januari 2009

NEN 5740/A1, "Bodem - Landbodem - Strategie voor het uitvoeren van verkennend bodemonderzoek - Onderzoek naar de milieuhygiënische kwaliteit van bodem en grond", NNI Delft, februari 2016

Circulaire bodemsanering per 1 juli 2013, Ministerie van I&M

Topografische kaarten, Topografische Dienst Kadaster

Grondwaterkaart van Nederland, TNO Grondwater en Geo-Energie, Delft

Archief Kruse Milieu BV

www.overijssel.nl, bodem- en wateratlas

www.ahn.nl

www.topotijdreis.nl

www.dinoloket.nl

Bijlage I
Regionale ligging locatie
Situatieschets Kruse Milieu BV met boorlocaties

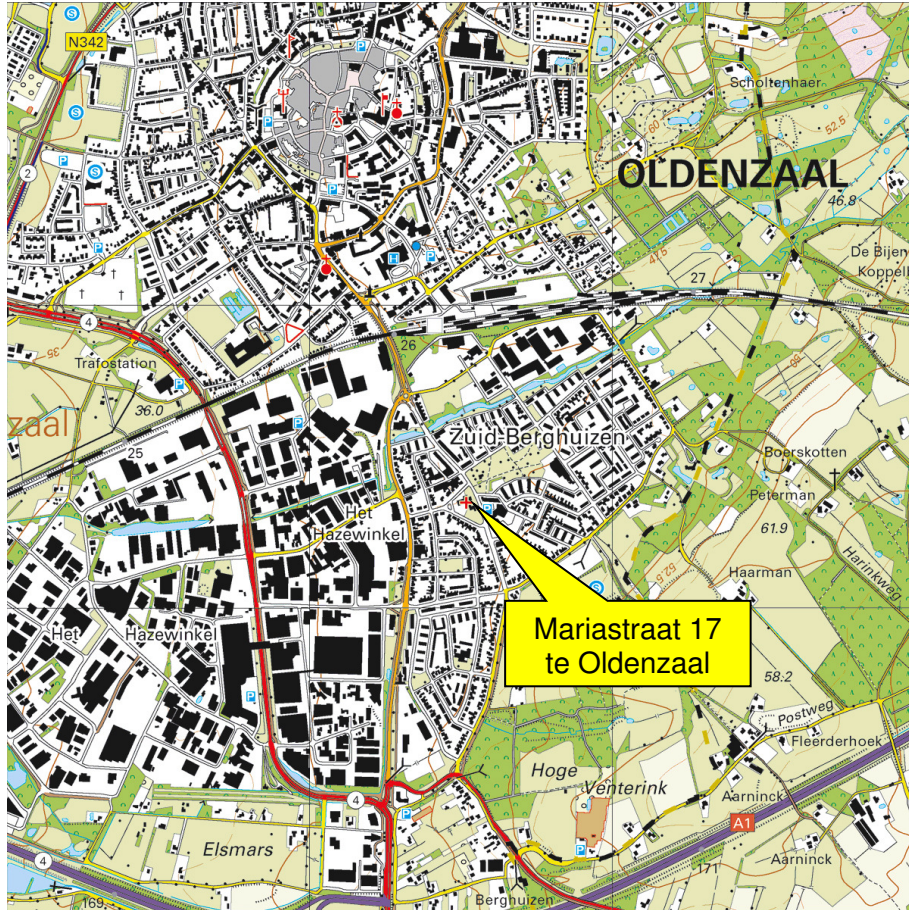

Kruse Milieu BV

Topografische kaart

Projectnummer: 20001216

Schaal: 1:25000

Bijlage: I

Kaartblad: 29 C

Kaartmateriaal: Topografische dienst Kadaster

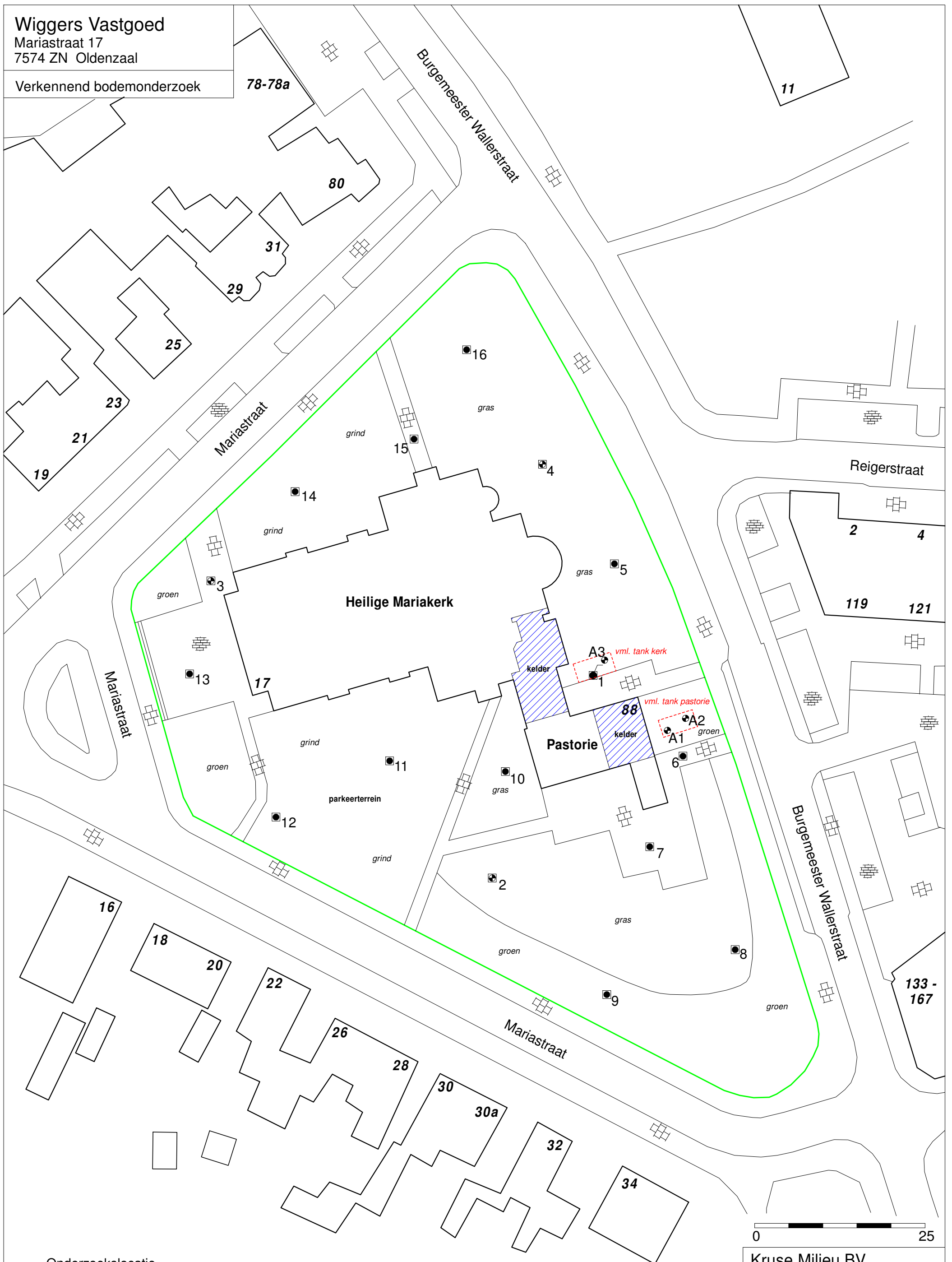

- = Onderzoekslocatie
- = Boring tot 0.5 meter diepte
- = Inspectiegat 30x30x50 cm
- ⊙ = Boring tot 1.0 meter diepte
- ⦿ = Boring tot 1.5/2.0 meter diepte
- ⦿ = Peilbuis



Kruse Milieu BV
Huyrenseweg 33 Tel: 0546 - 639663
7678 SC Geesteren www.krusegroep.nl

Veldwerker: JH Tekenaar: JL

Projectcode : 20001216
Schaal : 1:500 (A3-formaat)
Datum : Februari 2020

Bijlage II
Boorstaten

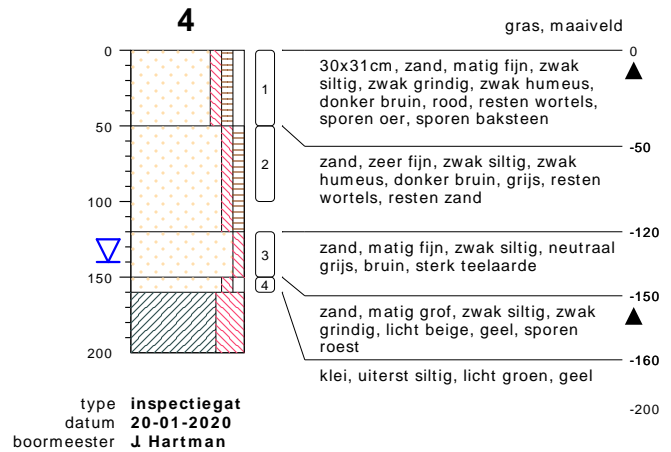
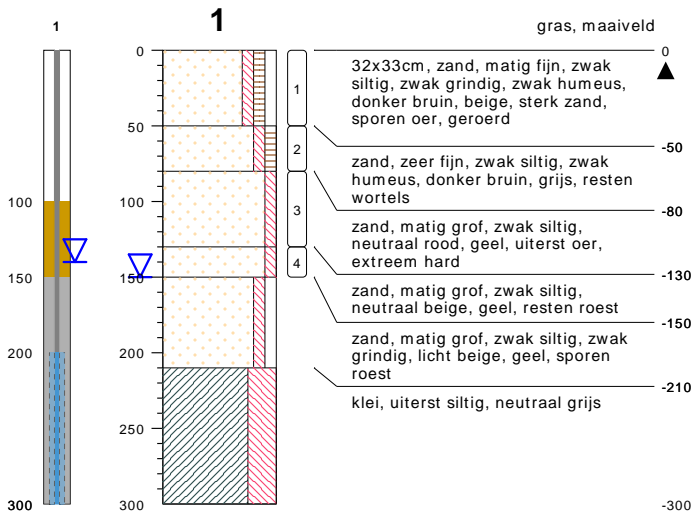

type peilbuis met 1 filter
datum 20-01-2020
boormeester J Hartman

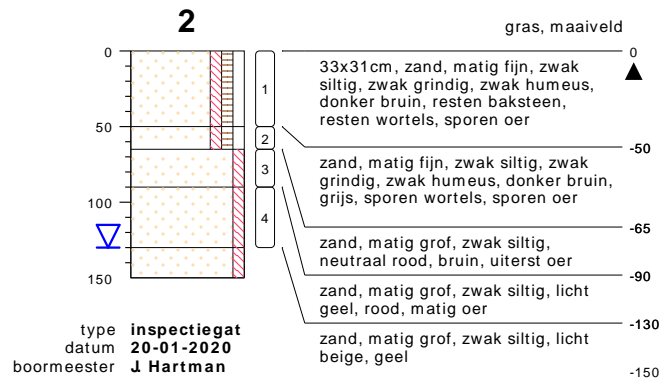

type inspectiegat
datum 20-01-2020
boormeester J Hartman

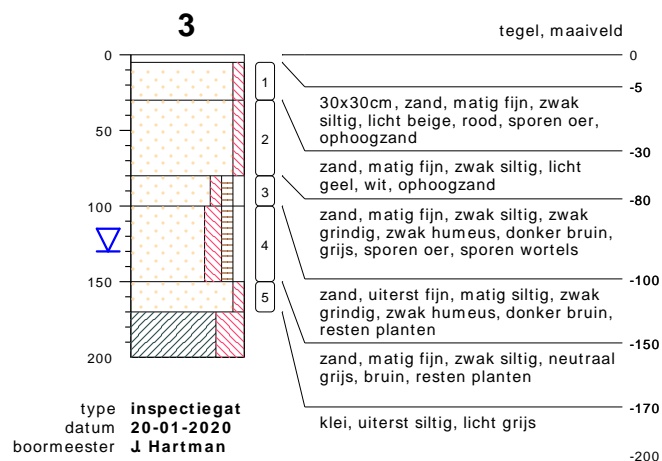

type inspectiegat
datum 20-01-2020
boormeester J Hartman

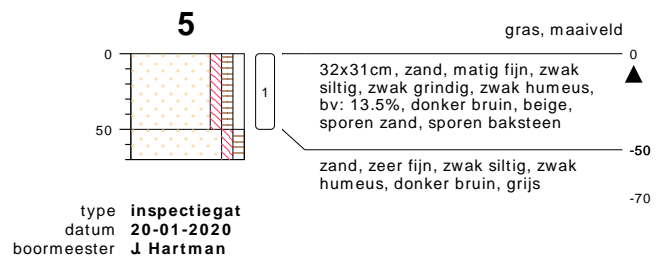

type inspectiegat
datum 20-01-2020
boormeester J Hartman

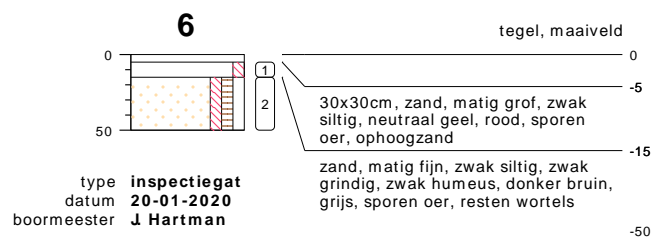

type inspectiegat
datum 20-01-2020
boormeester J Hartman

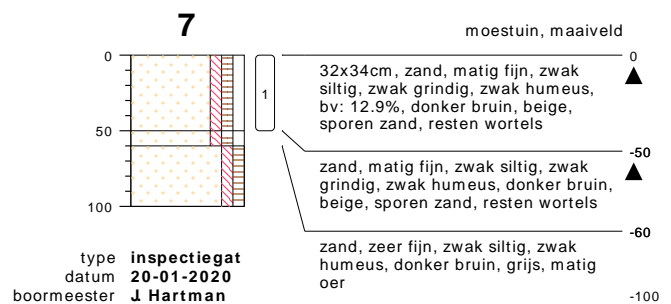

type inspectiegat
datum 20-01-2020
boormeester J Hartman

bodemprofielen schaal 1:50

onderzoek **Mariastraat 17 - Oldenzaal**
projectcode **20001216**
getekend conform **NEN 5104**



KRUSE GROEP
INFRA | MILIEU | SLOOPWERKEN | VASTGOED

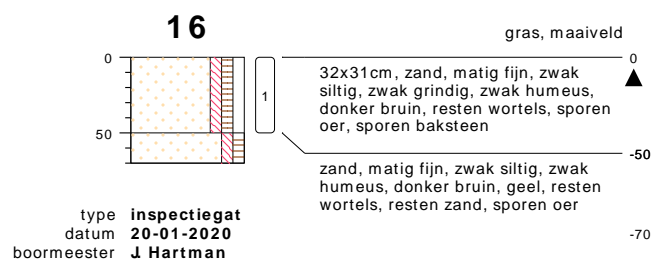
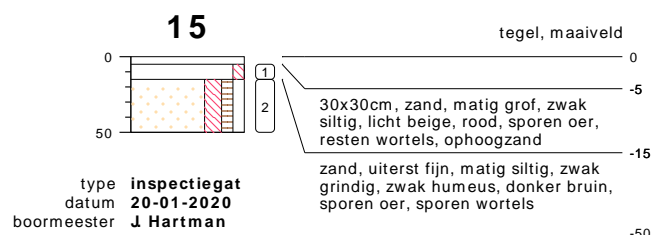
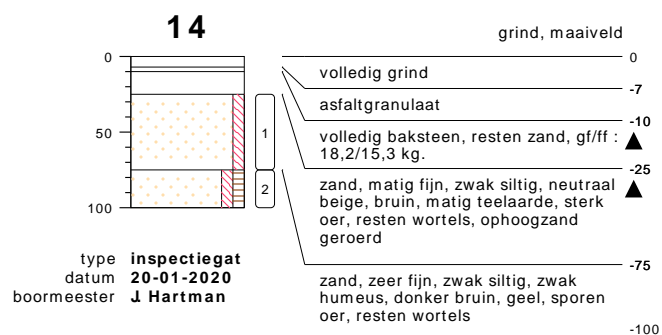
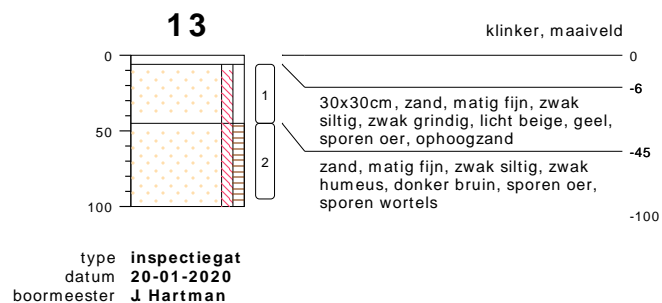
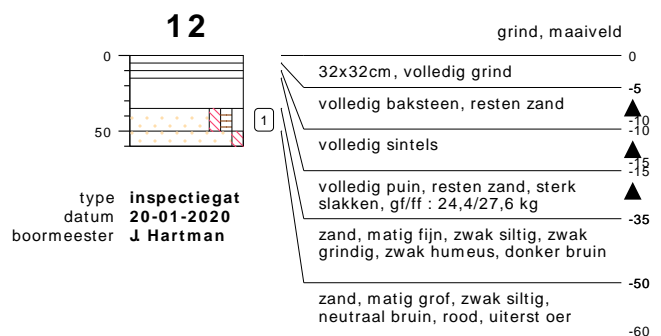
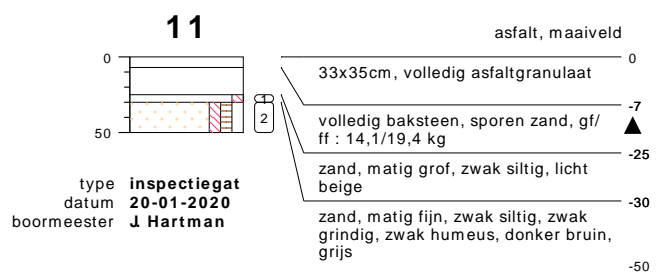
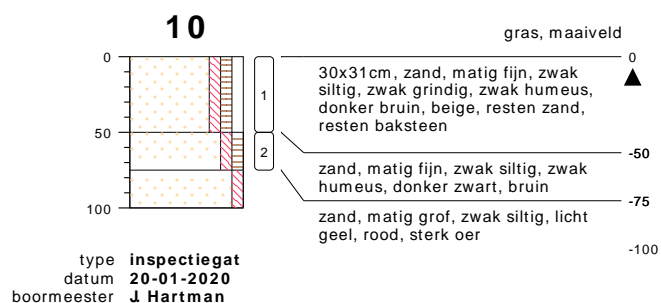
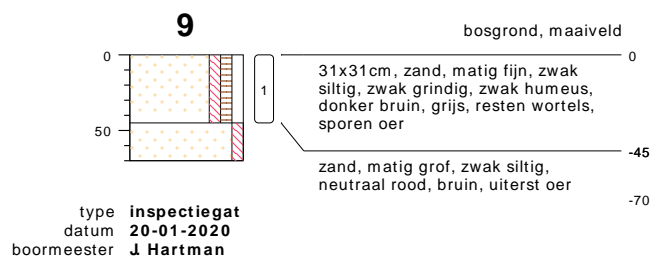
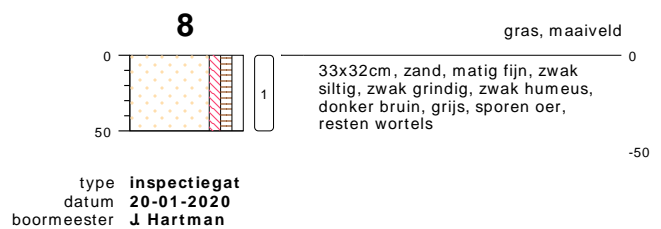

bodemprofielen schaal 1:50

onderzoek **Mariastraat 17 - Oldenzaal**
projectcode **20001216**
getekend conform **NEN 5104**



KRUSE GROEP
INFRA | MILIEU | SLOOPWERKEN | VASTGOED

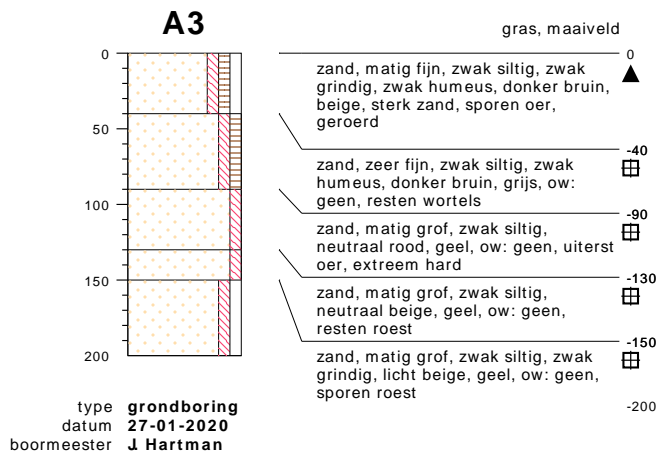
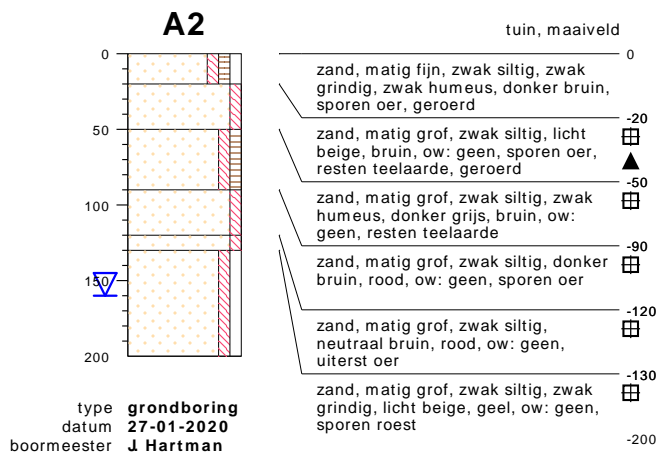
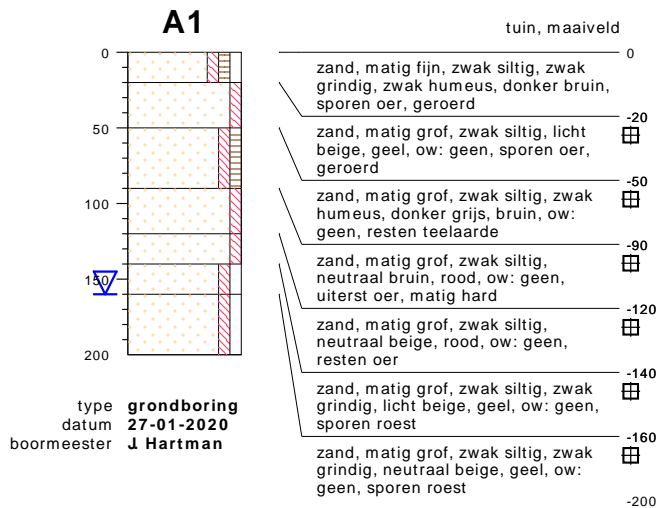

bodemprofielen schaal 1:50

onderzoek **Mariastraat 17 - Oldenzaal**
projectcode **20001216**
getekend conform **NEN 5104**



KRUSE GROEP
INFRA | MILIEU | SLOOPWERKEN | VASTGOED

PEILBUIJS

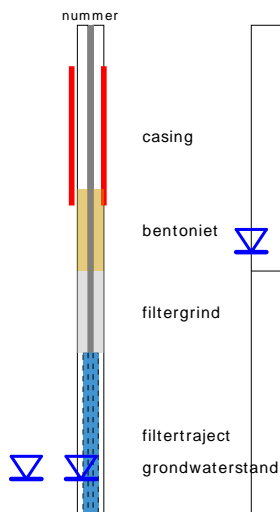

BORING

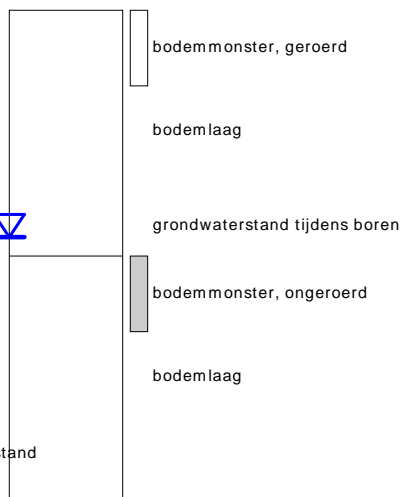

links= cm-maaiveld
rechts= cm+ NAP

OLIE OP WATER REACTIE

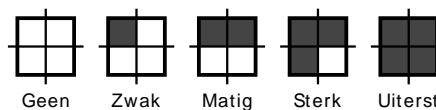

GEUR INTENISTEIT

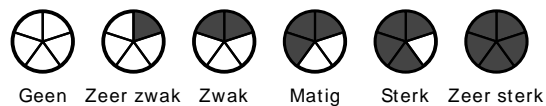

GRONDSOORTEN



MATE VAN BIJMENGING

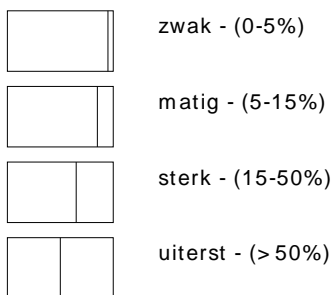

VERHARDINGEN

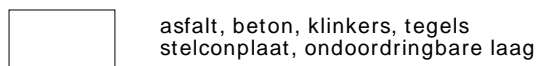

GRADATIE ZAND

uf = uiterst fijn (63-105 um)
zf = zeer fijn (105-150 um)
mf = matig fijn (150-210 um)
mg = matig grof (210-300 um)
zg = zeer grof (300-420 um)
ug = uiterst grof (420-2000 um)

OVERIG

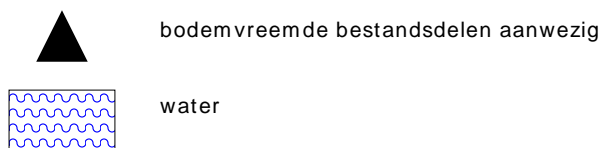

GRADATIE GRIND

f = fijn (2-5.6 mm)
mg = matig grof (5.6-16 mm)
zg = zeer grof (16-63 mm)

BESCHRIJVING BODEMLAAG

pid = foto ionisatie detector
bv = bodemvocht
ow = olie op water

Bijlage III
Resultaten chemische analyses



Kruse Milieu BV
T.a.v. Jeroen Lammers
Huyerenweg 33
7678 SC GEESTEREN

Analyscertificaat

Datum: 23-Jan-2020

Hierbij ontvangt u de resultaten van het navolgende laboratoriumonderzoek.

Certificaatnummer/Versie	2020008428/1
Uw project/verslagnummer	20001216
Uw projectnaam	Mariastraat 17 - Oldenzaal
Uw ordernummer	
Monster(s) ontvangen	20-Jan-2020

Dit certificaat mag uitsluitend in zijn geheel worden gereproduceerd.
De analyse resultaten hebben alleen betrekking op het beproefde object.

De grondmonsters worden tot 4 weken na datum ontvangst bewaard en watermonsters tot 2 weken na datum ontvangst. Zonder tegenbericht worden de monsters nadien afgevoerd.
Indien de monsters langer bewaard dienen te blijven verzoeken wij U dit exemplaar uiterlijk 1 werkdag voor afloop van de standaardbewaarperiode ondertekend aan ons te retourneren. Voor de kosten van het langer bewaren van monsters verwijzen wij naar de prijslijst.

Bewaren tot:

Datum:

Naam:

Handtekening:

Wij vertrouwen erop uw opdracht hiermee naar verwachting te hebben uitgevoerd, mocht U naar aanleiding van dit analysecertificaat nog vragen hebben verzoeken wij U contact op te nemen met de afdeling Verkoop en Advies.

Met vriendelijke groet,

Eurofins Analytico B.V.



Ing. A. Veldhuizen
Technical Manager

Eurofins Analytico B.V.

Gildeweg 42-46
3771 NB Barneveld
P.O. Box 459
3770 AL Barneveld NL

Tel. +31 (0)34 242 63 00
Fax +31 (0)34 242 63 99
E-mail info-env@eurofins.nl
Site www.eurofins.nl

BNP Paribas S.A. 227 9245 25
IBAN: NL71BNPA0227924525
BIC: BNPANL2A
KvK/CoC No. 09088623
BTW/VAT No. NL 8043.14.883.B01

Eurofins Analytico B.V. is ISO 14001: 2015 gecertificeerd door TÜV en erkend door het Vlaamse Gewest (OVAM en Dep. Omgeving), het Brusselse Gewest (BIM), het Waalse Gewest (DGRNE-OWD) en door de overheid van Luxemburg (MEV).

Analysecertificaat

Uw project/verslagnummer	20001216	Certificaatnummer/Versie	2020008428/1
Uw projectnaam	Mariastraat 17 - Oldenzaal	Startdatum	20-Jan-2020
Uw ordernummer		Rapportagedatum	23-Jan-2020/15:25
Monsternemer	Jan Hartman	Bijlage	A, B, C
Monstermatrix	Grond (AS3000)	Pagina	1/2

Analyse	Eenheid	1	2	3	4
Voorbehandeling					
Cryogeen malen AS3000		Uitgevoerd	Uitgevoerd	Uitgevoerd	Uitgevoerd
Bodemkundige analyses					
S Droge stof	% (m/m)	87.7	90.9	87.2	87.0
S Organische stof	% (m/m) ds	2.6	2.9	1.4	2.8
Gloeirest	% (m/m) ds	97.2	97.0	98.5	97.0
S Korrelgrootte < 2 µm (Lutum)	% (m/m) ds	<2.0	<2.0	<2.0	2.9
Metalen					
S Barium (Ba)	mg/kg ds	<20	21	<20	21
S Cadmium (Cd)	mg/kg ds	<0.20	0.21	<0.20	0.22
S Kobalt (Co)	mg/kg ds	<3.0	<3.0	<3.0	<3.0
S Koper (Cu)	mg/kg ds	6.2	7.0	<5.0	<5.0
S Kwik (Hg)	mg/kg ds	0.079	<0.050	<0.050	0.058
S Molybdeen (Mo)	mg/kg ds	<1.5	<1.5	<1.5	<1.5
S Nikkel (Ni)	mg/kg ds	<4.0	<4.0	<4.0	<4.0
S Lood (Pb)	mg/kg ds	21	21	<10	18
S Zink (Zn)	mg/kg ds	22	53	<20	44
Minerale olie					
Minerale olie (C10-C12)	mg/kg ds	<3.0	<3.0	<3.0	<3.0
Minerale olie (C12-C16)	mg/kg ds	<5.0	<5.0	<5.0	<5.0
Minerale olie (C16-C21)	mg/kg ds	<5.0	<5.0	<5.0	<5.0
Minerale olie (C21-C30)	mg/kg ds	<11	<11	<11	<11
Minerale olie (C30-C35)	mg/kg ds	7.6	<5.0	<5.0	<5.0
Minerale olie (C35-C40)	mg/kg ds	<6.0	<6.0	<6.0	<6.0
S Minerale olie totaal (C10-C40)	mg/kg ds	<35	<35	<35	<35
Polychloorbifenylen, PCB					
S PCB 28	mg/kg ds	<0.0010	<0.0010	<0.0010	<0.0010
S PCB 52	mg/kg ds	<0.0010	<0.0010	<0.0010	<0.0010
S PCB 101	mg/kg ds	<0.0010	<0.0010	<0.0010	<0.0010
S PCB 118	mg/kg ds	<0.0010	<0.0010	<0.0010	<0.0010

Nr.	Monsterschrijving	Datum monstername	Monster nr.
1	BG I	20-Jan-2020	11154303
2	BG II	20-Jan-2020	11154304
3	OG I	20-Jan-2020	11154305
4	OG II	20-Jan-2020	11154306



Q: door RvA geaccrediteerde verrichting
 R: AP04 erkende verrichting
 S: AS SIKB erkende verrichting
 V: VLAREL erkende verrichting

Eurofins Analytico B.V.

Gildeweg 42-46
 3771 NB Barneveld
 P.O. Box 459
 3770 AL Barneveld NL
 Tel. +31 (0)34 242 63 00
 Fax +31 (0)34 242 63 99
 E-mail info-env@eurofins.nl
 Site www.eurofins.nl

BNP Paribas S.A. 227 9245 25
 IBAN: NL71BNPA0227924525
 BIC: BNPANL2A
 KvK/CoC No. 09088623
 BTW/VAT No. NL 8043.14.883.B01

Dit certificaat mag uitsluitend in zijn geheel worden gereproduceerd.
 Eurofins Analytico B.V. is ISO 14001: 2015 gecertificeerd door TÜV en erkend door het Vlaamse Gewest (OVAM en Dep. Omgeving), het Brusselse Gewest (BIM), het Waalse Gewest (DGRNE-OWD) en door de overheid van Luxemburg (MEV).



Analysecertificaat

Uw project/verslagnummer	20001216	Certificaatnummer/Versie	2020008428/1
Uw projectnaam	Mariastraat 17 - Oldenzaal	Startdatum	20-Jan-2020
Uw ordernummer		Rapportagedatum	23-Jan-2020/15:25
Monsternemer	Jan Hartman	Bijlage	A, B, C
Monstermatrix	Grond (AS3000)	Pagina	2/2

Analyse	Eenheid	1	2	3	4
S PCB 138	mg/kg ds	<0.0010	<0.0010	<0.0010	<0.0010
S PCB 153	mg/kg ds	<0.0010	<0.0010	<0.0010	<0.0010
S PCB 180	mg/kg ds	<0.0010	<0.0010	<0.0010	<0.0010
S PCB (som 7) (factor 0,7)	mg/kg ds	0.0049 ¹⁾	0.0049 ¹⁾	0.0049 ¹⁾	0.0049 ¹⁾
Polycyclische Aromatische Koolwaterstoffen, PAK					
S Naftaleen	mg/kg ds	<0.050	<0.050	<0.050	<0.050
S Fenanthreen	mg/kg ds	0.13	0.079	<0.050	0.33
S Anthraceen	mg/kg ds	<0.050	<0.050	<0.050	0.075
S Fluorantheen	mg/kg ds	0.27	0.17	<0.050	0.92
S Benzo(a)anthraceen	mg/kg ds	0.14	0.11	<0.050	0.67
S Chryseen	mg/kg ds	0.17	0.13	<0.050	0.63
S Benzo(k)fluorantheen	mg/kg ds	0.077	0.060	<0.050	0.28
S Benzo(a)pyreen	mg/kg ds	0.12	0.096	<0.050	0.51
S Benzo(ghi)peryleen	mg/kg ds	0.089	0.071	<0.050	0.28
S Indeno(123-cd)pyreen	mg/kg ds	0.11	0.088	<0.050	0.31
S PAK VROM (10) (factor 0,7)	mg/kg ds	1.2	0.87	0.35 ¹⁾	4.0

Nr.	Monsteromschrijving	Datum monstername	Monster nr.
1	BG I	20-Jan-2020	11154303
2	BG II	20-Jan-2020	11154304
3	OG I	20-Jan-2020	11154305
4	OG II	20-Jan-2020	11154306

Eurofins Analytico B.V.

Gildeweg 42-46
3771 NB Barneveld
P.O. Box 459
3770 AL Barneveld NL

Tel. +31 (0)34 242 63 00
Fax +31 (0)34 242 63 99
E-mail info-env@eurofins.nl
Site www.eurofins.nl

BNP Paribas S.A. 227 9245 25
IBAN: NL71BNPA0227924525
BIC: BNPANL2A
KvK/CoC No. 09088623
BTW/VAT No. NL 8043.14.883.B01



Q: door RvA geaccrediteerde verrichting
R: AP04 erkende verrichting
S: AS SIKB erkende verrichting
V: VLAREL erkende verrichting

Dit certificaat mag uitsluitend in zijn geheel worden gereproduceerd.
Eurofins Analytico B.V. is ISO 14001: 2015 gecertificeerd door TÜV en erkend door het Vlaamse Gewest (OVAM en Dep. Omgeving), het Brusselse Gewest (BIM), het Waalse Gewest (DGRNE-OWD) en door de overheid van Luxemburg (MEV).



Akkoord
Pr.coörd.

VA



Bijlage (A) met deelmonsterinformatie behorende bij analysecertificaat 2020008428/1

Pagina 1/1

Monster nr.	Boornr	Omschrijving	Van	Tot	Barcode	Monstername ID/Monsteromsch.
11154303	1		0	50	0537957419	BG I
11154303	6		15	50	0537957799	BG I
11154303	8		0	50	0537957414	BG I
11154303	7		0	50	0537957431	BG I
11154303	9		0	45	0537957423	BG I
11154303	11		30	50	0537957821	BG I
11154303	12		35	50	0537957818	BG I
11154303	15		15	50	0537957796	BG I
11154304	5		0	50	0537957428	BG II
11154304	4		0	50	0537957410	BG II
11154304	16		0	50	0537957427	BG II
11154304	2		0	50	0537957694	BG II
11154304	10		0	50	0537957740	BG II
11154305	4		120	150	0537957425	OG I
11154305	1		80	130	0537957688	OG I
11154305	1		130	150	0537957707	OG I
11154305	2		65	90	0537957698	OG I
11154305	2		90	130	0537957805	OG I
11154306	4		50	100	0537957422	OG II
11154306	1		50	80	0537957418	OG II
11154306	14		75	100	0537957755	OG II
11154306	3		100	150	0537957768	OG II
11154306	13		45	95	0537957803	OG II



Eurofins Analytico B.V.

Gildeweg 42-46
 3771 NB Barneveld
 P.O. Box 459
 3770 AL Barneveld NL
 Tel. +31 (0)34 242 63 00
 Fax +31 (0)34 242 63 99
 E-mail info-env@eurofins.nl
 Site www.eurofins.nl

BNP Paribas S.A. 227 9245 25
 IBAN: NL71BNPA0227924525
 BIC: BNPANL2A
 KvK/CoC No. 09088623
 BTW/VAT No. NL 8043.14.883.B01

Eurofins Analytico B.V. is ISO 14001: 2015 gecertificeerd door TÜV en erkend door het Vlaamse Gewest (OVAM en Dep. Omgeving), het Brusselse Gewest (BIM), het Waalse Gewest (DGRNE-OWD) en door de overheid van Luxemburg (MEV).

**Bijlage (B) met opmerkingen behorende bij analysecertificaat 2020008428/1**

Pagina 1/1

Opmerking 1)De toetswaarde van de som is gelijk aan de sommatie van $0,7 \cdot RG$ **Eurofins Analytico B.V.**

Gildeweg 42-46 Tel. +31 (0)34 242 63 00
3771 NB Barneveld Fax +31 (0)34 242 63 99
P.O. Box 459 E-mail info-env@eurofins.nl
3770 AL Barneveld NL Site www.eurofins.nl

BNP Paribas S.A. 227 9245 25
IBAN: NL71BNPA0227924525
BIC: BNPNL2A
KvK/CoC No. 09088623
BTW/VAT No. NL 8043.14.883.B01

Eurofins Analytico B.V. is ISO 14001: 2015 gecertificeerd door TÜV en erkend door het Vlaamse Gewest (OVAM en Dep. Omgeving), het Brusselse Gewest (BIM), het Waalse Gewest (DGRNE-OWD) en door de overheid van Luxemburg (MEV).



Bijlage (C) met methodeverwijzingen behorende bij analysecertificaat 2020008428/1

Pagina 1/1

Analyse	Methode	Techniek	Methode referentie
Voorbehandeling			
Cryogeen malen	W0106	Voorbehandeling	Cf. AS3000
Bodemkundige analyses			
Droge Stof	W0104	Gravimetrie	Cf. pb 3010-2 en gw. NEN-EN 15934
Organische stof (gloeiverlies)	W0109	Gravimetrie	Cf. pb 3010-3 en cf. NEN 5754
Korrelgrootte < 2 µm (lutum)	W0171	Sedimentatie	Cf. pb 3010-4 en gw. NEN 5753
Metalen			
Barium (Ba)	W0423	ICP-MS	Cf. pb 3010-5 en cf. NEN-EN-ISO 17294-2
Cadmium (Cd)	W0423	ICP-MS	Cf. pb 3010-5 en cf. NEN-EN-ISO 17294-2
Kobalt (Co)	W0423	ICP-MS	Cf. pb 3010-5 en cf. NEN-EN-ISO 17294-2
Koper (Cu)	W0423	ICP-MS	Cf. pb 3010-5 en cf. NEN-EN-ISO 17294-2
Kwik (Hg)	W0423	ICP-MS	Cf. pb 3010-5 en cf. NEN-EN-ISO 17294-2
Molybdeen (Mo)	W0423	ICP-MS	Cf. pb 3010-5 en cf. NEN-EN-ISO 17294-2
Nikkel (Ni)	W0423	ICP-MS	Cf. pb 3010-5 en cf. NEN-EN-ISO 17294-2
Lood (Pb)	W0423	ICP-MS	Cf. pb 3010-5 en cf. NEN-EN-ISO 17294-2
Zink (Zn)	W0423	ICP-MS	Cf. pb 3010-5 en cf. NEN-EN-ISO 17294-2
Minerale olie			
Minerale olie (C10-C40)	W0202	GC-FID	Cf. pb 3010-7 en gw. NEN-EN-ISO 16703
Polychloorbifenylen, PCB			
PCB (7)	W0271	GC-MS	Cf. pb 3010-8 en gw. NEN 6980
Polycyclische Aromatische Koolwaterstoffen, PAK			
PAK (10) (VROM)	W0271	GC-MS	Cf. pb. 3010-6 en gw. NEN-ISO 18287
PAK som AS3000/AP04	W0271	GC-MS	Cf. pb. 3010-6 en gw. NEN-ISO 18287

Nadere informatie over de toegepaste onderzoeksmethoden alsmede een classificatie van de meetonzekerheid staan vermeld in ons overzicht "Specificaties analysemethoden", versie juni 2019.



BoToVa T12 Toetsing Wbb grond

Projectnummer	20001216
Projectnaam	Mariastraat 17 - Oldenzaal
Datum monsternamen	20-01-2020
Monsternemer	Jan Hartman
Certificaatnummer	2020008428
Startdatum	20-01-2020
Rapportagedatum	23-01-2020

Analyse	Eenheid	1	GSSD	Oordeel	RG	AW	T	I
Bodemtype correctie								
Organische stof		2.6						
Korrelgrootte < 2 µm (Lutum)		2						
Voorbehandeling								
Cryogeen malen AS3000		Uitgevoerd						
Bodemkundige analyses								
Droge stof	% (m/m)	87.7	87.7					
Organische stof	% (m/m) ds	2.6	2.6					
Gloeirest	% (m/m) ds	97.2						
Korrelgrootte < 2 µm (Lutum)	% (m/m) ds	<2.0	1.4					
Metalen								
Barium (Ba)	mg/kg ds	<20	54.25		20	190	555	920
Cadmium (Cd)	mg/kg ds	<0.20	0.2345	-	0.2	0.6	6.8	13
Kobalt (Co)	mg/kg ds	<3.0	7.383	-	3	15	103	190
Koper (Cu)	mg/kg ds	6.2	12.57	-	5	40	115	190
Kwik (Hg)	mg/kg ds	0.079	0.113	-	0.05	0.15	18.1	36
Molybdeen (Mo)	mg/kg ds	<1.5	1.05	-	1.5	1.5	95.8	190
Nikkel (Ni)	mg/kg ds	<4.0	8.167	-	4	35	67.5	100
Lood (Pb)	mg/kg ds	21	32.69	-	10	50	290	530
Zink (Zn)	mg/kg ds	22	51.42	-	20	140	430	720
Minerale olie								
Minerale olie (C10-C12)	mg/kg ds	<3.0	8.077					
Minerale olie (C12-C16)	mg/kg ds	<5.0	13.46					
Minerale olie (C16-C21)	mg/kg ds	<5.0	13.46					
Minerale olie (C21-C30)	mg/kg ds	<11	29.62					
Minerale olie (C30-C35)	mg/kg ds	7.6	29.23					
Minerale olie (C35-C40)	mg/kg ds	<6.0	16.15					
Minerale olie totaal (C10-C40)	mg/kg ds	<35	94.23	-	35	190	2600	5000
Polychloorbifenylen, PCB								
PCB 28	mg/kg ds	<0.0010	0.0026					
PCB 52	mg/kg ds	<0.0010	0.0026					
PCB 101	mg/kg ds	<0.0010	0.0026					
PCB 118	mg/kg ds	<0.0010	0.0026					
PCB 138	mg/kg ds	<0.0010	0.0026					
PCB 153	mg/kg ds	<0.0010	0.0026					
PCB 180	mg/kg ds	<0.0010	0.0026					
PCB (som 7) (factor 0,7)	mg/kg ds	0.0049	0.0188	-	0.007	0.02	0.51	1
Polycyclische Aromatische Koolwaterstoffen, PAH								
Naftaleen	mg/kg ds	<0.050	0.035					
Fenanthreen	mg/kg ds	0.13	0.13					
Anthraceen	mg/kg ds	<0.050	0.035					
Fluorantheen	mg/kg ds	0.27	0.27					
Benzo(a)anthraceen	mg/kg ds	0.14	0.14					
Chryseen	mg/kg ds	0.17	0.17					
Benzo(k)fluorantheen	mg/kg ds	0.077	0.077					
Benzo(a)pyreen	mg/kg ds	0.12	0.12					
Benzo(ghi)perylene	mg/kg ds	0.089	0.089					
Indeno(123-cd)pyreen	mg/kg ds	0.11	0.11					
PAK VROM (10) (factor 0,7)	mg/kg ds	1.2	1.176	-	0.35	1.5	20.8	40

Legenda

Nr.	Analytico-nr	Monster
1	11154303	BG I

Eindoordeel: Voldoet aan Achtergrondwaarde

Gebruikte afkortingen

-	kleiner dan of gelijk aan Achtergrondwaarde
*	groter dan Achtergrondwaarde
**	groter dan Tussenwaarde
***	groter dan Interventiewaarde

GSSD	Gestandaardiseerd gehalte
RG	Vereiste Rapportagegrens
AW	Achtergrondwaarde
T	Tussenwaarde
I	Interventiewaarde

Deze toetsing is uitgevoerd met behulp van BoToVa.

Zie voor info: <http://www.rwsleefomgeving.nl/onderwerpen/bodem-ondergrond/bbk/instrumenten/botova/>

N.B.: de vermelde tussenwaarde is door PAIS berekend en is niet afkomstig uit BoToVa

BoToVa T12 Toetsing Wbb grond

Projectnummer	20001216
Projectnaam	Mariastraat 17 - Oldenzaal
Datum monstername	20-01-2020
Monsternemer	Jan Hartman
Certificaatnummer	2020008428
Startdatum	20-01-2020
Rapportagedatum	23-01-2020

Analyse	Eenheid	2	GSSD	Oordeel	RG	AW	T	I
Bodemtype correctie								
Organische stof		2.9						
Korrelgrootte < 2 µm (Lutum)		2						
Voorbehandeling								
Cryogeen malen AS3000		Uitgevoerd						
Bodemkundige analyses								
Droge stof	% (m/m)	90.9	90.9					
Organische stof	% (m/m) ds	2.9	2.9					
Gloeirest	% (m/m) ds	97						
Korrelgrootte < 2 µm (Lutum)	% (m/m) ds	<2.0	1.4					
Metalen								
Barium (Ba)	mg/kg ds	21	81.38		20	190	555	920
Cadmium (Cd)	mg/kg ds	0.21	0.3471	-	0.2	0.6	6.8	13
Kobalt (Co)	mg/kg ds	<3.0	7.383	-	3	15	103	190
Koper (Cu)	mg/kg ds	7	14.05	-	5	40	115	190
Kwik (Hg)	mg/kg ds	<0.050	0.0499	-	0.05	0.15	18.1	36
Molybdeen (Mo)	mg/kg ds	<1.5	1.05	-	1.5	1.5	95.8	190
Nikkel (Ni)	mg/kg ds	<4.0	8.167	-	4	35	67.5	100
Lood (Pb)	mg/kg ds	21	32.51	-	10	50	290	530
Zink (Zn)	mg/kg ds	53	122.9	-	20	140	430	720
Minerale olie								
Minerale olie (C10-C12)	mg/kg ds	<3.0	7.241					
Minerale olie (C12-C16)	mg/kg ds	<5.0	12.07					
Minerale olie (C16-C21)	mg/kg ds	<5.0	12.07					
Minerale olie (C21-C30)	mg/kg ds	<11	26.55					
Minerale olie (C30-C35)	mg/kg ds	<5.0	12.07					
Minerale olie (C35-C40)	mg/kg ds	<6.0	14.48					
Minerale olie totaal (C10-C40)	mg/kg ds	<35	84.48	-	35	190	2600	5000
Polychloorbifenylen, PCB								
PCB 28	mg/kg ds	<0.0010	0.0024					
PCB 52	mg/kg ds	<0.0010	0.0024					
PCB 101	mg/kg ds	<0.0010	0.0024					
PCB 118	mg/kg ds	<0.0010	0.0024					
PCB 138	mg/kg ds	<0.0010	0.0024					
PCB 153	mg/kg ds	<0.0010	0.0024					
PCB 180	mg/kg ds	<0.0010	0.0024					
PCB (som 7) (factor 0,7)	mg/kg ds	0.0049	0.0169	-	0.007	0.02	0.51	1
Polycyclische Aromatische Koolwaterstoffen, PAH								
Naftaleen	mg/kg ds	<0.050	0.035					
Fenantheen	mg/kg ds	0.079	0.079					
Anthraceen	mg/kg ds	<0.050	0.035					
Fluorantheen	mg/kg ds	0.17	0.17					
Benzo(a)anthraceen	mg/kg ds	0.11	0.11					
Chryseen	mg/kg ds	0.13	0.13					
Benzo(k)fluorantheen	mg/kg ds	0.06	0.06					
Benzo(a)pyreen	mg/kg ds	0.096	0.096					
Benzo(ghi)peryleen	mg/kg ds	0.071	0.071					
Indeno(123-cd)pyreen	mg/kg ds	0.088	0.088					
PAK VROM (10) (factor 0,7)	mg/kg ds	0.87	0.874	-	0.35	1.5	20.8	40

Legenda

Nr.	Analytico-nr	Monster
2	11154304	BG II

Eindoordeel: Voldoet aan Achtergrondwaarde

Gebruikte afkortingen

-	kleiner dan of gelijk aan Achtergrondwaarde
*	groter dan Achtergrondwaarde
**	groter dan Tussenwaarde
***	groter dan Interventiewaarde

GSSD	Gestandaardiseerd gehalte
RG	Vereiste Rapportagegrens
AW	Achtergrondwaarde
T	Tussenwaarde
I	Interventiewaarde

Deze toetsing is uitgevoerd met behulp van BoToVa.

Zie voor info: <http://www.rwsleefomgeving.nl/onderwerpen/bodem-ondergrond/bbk/instrumenten/botova/>

N.B.: de vermelde tussenwaarde is door PAIS berekend en is niet afkomstig uit BoToVa

BoToVa T12 Toetsing Wbb grond

Projectnummer 20001216
 Projectnaam Mariastraat 17 - Oldenzaal
 Datum monstername 20-01-2020
 Monsternemer Jan Hartman
 Certificaatnummer 2020008428
 Startdatum 20-01-2020
 Rapportagedatum 23-01-2020

Analyse	Eenheid	3	GSSD	Oordeel	RG	AW	T	I
Bodemtype correctie								
Organische stof			1.4					
Korrelgrootte < 2 µm (Lutum)			2					
Voorbehandeling								
Cryogeen malen AS3000			Uitgevoerd					
Bodemkundige analyses								
Droge stof	% (m/m)		87.2	87.2				
Organische stof	% (m/m) ds		1.4	1.4				
Gloeirest	% (m/m) ds		98.5					
Korrelgrootte < 2 µm (Lutum)	% (m/m) ds		<2.0	1.4				
Metalen								
Barium (Ba)	mg/kg ds	<20	54.25		20	190	555	920
Cadmium (Cd)	mg/kg ds	<0.20	0.241	-	0.2	0.6	6.8	13
Kobalt (Co)	mg/kg ds	<3.0	7.383	-	3	15	103	190
Koper (Cu)	mg/kg ds	<5.0	7.241	-	5	40	115	190
Kwik (Hg)	mg/kg ds	<0.050	0.0502	-	0.05	0.15	18.1	36
Molybdeen (Mo)	mg/kg ds	<1.5	1.05	-	1.5	1.5	95.8	190
Nikkel (Ni)	mg/kg ds	<4.0	8.167	-	4	35	67.5	100
Lood (Pb)	mg/kg ds	<10	11.02	-	10	50	290	530
Zink (Zn)	mg/kg ds	<20	33.22	-	20	140	430	720
Minerale olie								
Minerale olie (C10-C12)	mg/kg ds	<3.0	10.5					
Minerale olie (C12-C16)	mg/kg ds	<5.0	17.5					
Minerale olie (C16-C21)	mg/kg ds	<5.0	17.5					
Minerale olie (C21-C30)	mg/kg ds	<11	38.5					
Minerale olie (C30-C35)	mg/kg ds	<5.0	17.5					
Minerale olie (C35-C40)	mg/kg ds	<6.0	21					
Minerale olie totaal (C10-C40)	mg/kg ds	<35	122.5	-	35	190	2600	5000
Polychloorbifenylen, PCB								
PCB 28	mg/kg ds	<0.0010	0.0035					
PCB 52	mg/kg ds	<0.0010	0.0035					
PCB 101	mg/kg ds	<0.0010	0.0035					
PCB 118	mg/kg ds	<0.0010	0.0035					
PCB 138	mg/kg ds	<0.0010	0.0035					
PCB 153	mg/kg ds	<0.0010	0.0035					
PCB 180	mg/kg ds	<0.0010	0.0035					
PCB (som 7) (factor 0,7)	mg/kg ds	0.0049	0.0245	-	0.007	0.02	0.51	1
Polycyclische Aromatische Koolwaterstoffen, PAH								
Naftaleen	mg/kg ds	<0.050	0.035					
Fenanthreen	mg/kg ds	<0.050	0.035					
Anthraceen	mg/kg ds	<0.050	0.035					
Fluorantheen	mg/kg ds	<0.050	0.035					
Benzo(a)anthraceen	mg/kg ds	<0.050	0.035					
Chryseen	mg/kg ds	<0.050	0.035					
Benzo(k)fluorantheen	mg/kg ds	<0.050	0.035					
Benzo(a)pyreen	mg/kg ds	<0.050	0.035					
Benzo(ghi)peryleen	mg/kg ds	<0.050	0.035					
Indeno(123-cd)pyreen	mg/kg ds	<0.050	0.035					
PAK VROM (10) (factor 0,7)	mg/kg ds	0.35	0.35	-	0.35	1.5	20.8	40

Legenda

Nr. Analytico-nr Monster
 3 11154305 OG I

Eindoordeel: Voldoet aan Achtergrondwaarde

Gebruikte afkortingen

- kleiner dan of gelijk aan Achtergrondwaarde
 * groter dan Achtergrondwaarde
 ** groter dan Tussenwaarde
 *** groter dan Interventiewaarde

GSSD Gestandaardiseerd gehalte
 RG Vereiste Rapportagegrens
 AW Achtergrondwaarde
 T Tussenwaarde
 I Interventiewaarde

Deze toetsing is uitgevoerd met behulp van BoToVa.

Zie voor info: <http://www.rwsleefomgeving.nl/onderwerpen/bodem-ondergrond/bbk/instrumenten/botova/>

N.B.: de vermelde tussenwaarde is door PAIS berekend en is niet afkomstig uit BoToVa

BoToVa T12 Toetsing Wbb grond

Projectnummer	20001216
Projectnaam	Mariastraat 17 - Oldenzaal
Datum monstername	20-01-2020
Monsternemer	Jan Hartman
Certificaatnummer	2020008428
Startdatum	20-01-2020
Rapportagedatum	23-01-2020

Analyse	Eenheid	4	GSSD	Oordeel	RG	AW	T	I
Bodemtype correctie								
Organische stof			2.8					
Korrelgrootte < 2 µm (Lutum)			2.9					
Voorbehandeling								
Cryogeen malen AS3000								
Bodemkundige analyses								
Droge stof	% (m/m)		87	87				
Organische stof	% (m/m) ds		2.8	2.8				
Gloeirest	% (m/m) ds		97					
Korrelgrootte < 2 µm (Lutum)	% (m/m) ds		2.9	2.9				
Metalen								
Barium (Ba)	mg/kg ds	21	73.15		20	190	555	920
Cadmium (Cd)	mg/kg ds	0.22	0.3605	-	0.2	0.6	6.8	13
Kobalt (Co)	mg/kg ds	<3.0	6.721	-	3	15	103	190
Koper (Cu)	mg/kg ds	<5.0	6.84	-	5	40	115	190
Kwik (Hg)	mg/kg ds	0.058	0.0816	-	0.05	0.15	18.1	36
Molybdeen (Mo)	mg/kg ds	<1.5	1.05	-	1.5	1.5	95.8	190
Nikkel (Ni)	mg/kg ds	<4.0	7.597	-	4	35	67.5	100
Lood (Pb)	mg/kg ds	18	27.47	-	10	50	290	530
Zink (Zn)	mg/kg ds	44	97.93	-	20	140	430	720
Minerale olie								
Minerale olie (C10-C12)	mg/kg ds	<3.0	7.5					
Minerale olie (C12-C16)	mg/kg ds	<5.0	12.5					
Minerale olie (C16-C21)	mg/kg ds	<5.0	12.5					
Minerale olie (C21-C30)	mg/kg ds	<11	27.5					
Minerale olie (C30-C35)	mg/kg ds	<5.0	12.5					
Minerale olie (C35-C40)	mg/kg ds	<6.0	15					
Minerale olie totaal (C10-C40)	mg/kg ds	<35	87.5	-	35	190	2600	5000
Polychloorbifenylen, PCB								
PCB 28	mg/kg ds	<0.0010	0.0025					
PCB 52	mg/kg ds	<0.0010	0.0025					
PCB 101	mg/kg ds	<0.0010	0.0025					
PCB 118	mg/kg ds	<0.0010	0.0025					
PCB 138	mg/kg ds	<0.0010	0.0025					
PCB 153	mg/kg ds	<0.0010	0.0025					
PCB 180	mg/kg ds	<0.0010	0.0025					
PCB (som 7) (factor 0,7)	mg/kg ds	0.0049	0.0175	-	0.007	0.02	0.51	1
Polycyclische Aromatische Koolwaterstoffen, PAH								
Naftaleen	mg/kg ds	<0.050	0.035					
Fenantheen	mg/kg ds	0.33	0.33					
Anthraceen	mg/kg ds	0.075	0.075					
Fluorantheen	mg/kg ds	0.92	0.92					
Benzo(a)anthraceen	mg/kg ds	0.67	0.67					
Chryseen	mg/kg ds	0.63	0.63					
Benzo(k)fluorantheen	mg/kg ds	0.28	0.28					
Benzo(a)pyreen	mg/kg ds	0.51	0.51					
Benzo(ghi)peryleen	mg/kg ds	0.28	0.28					
Indeno(123-cd)pyreen	mg/kg ds	0.31	0.31					
PAK VROM (10) (factor 0,7)	mg/kg ds	4	4.04	*	0.35	1.5	20.8	40

Legenda

Nr.	Analytico-nr	Monster
4	11154306	OG II

Eindoordeel: Overschrijding Achtergrondwaarde

Gebruikte afkortingen

-	kleiner dan of gelijk aan Achtergrondwaarde
*	groter dan Achtergrondwaarde
**	groter dan Tussenwaarde
***	groter dan Interventiewaarde

GSSD	Gestandaardiseerd gehalte
RG	Vereiste Rapportagegrens
AW	Achtergrondwaarde
T	Tussenwaarde
I	Interventiewaarde

Deze toetsing is uitgevoerd met behulp van BoToVa.

Zie voor info: <http://www.rwsleefomgeving.nl/onderwerpen/bodem-ondergrond/bbk/instrumenten/botova/>

N.B.: de vermelde tussenwaarde is door PAIS berekend en is niet afkomstig uit BoToVa

Kruse Milieu BV
T.a.v. Jeroen Lammers
Huyerenseweg 33
7678 SC GEESTEREN

Analyscertificaat

Datum: 30-Jan-2020

Hierbij ontvangt u de resultaten van het navolgende laboratoriumonderzoek.

Certificaatnummer/Versie	2020009620/1
Uw project/verslagnummer	20001216
Uw projectnaam	Mariastraat 17 - Oldenzaal
Uw ordernummer	
Monster(s) ontvangen	20-Jan-2020

Dit certificaat mag uitsluitend in zijn geheel worden gereproduceerd.
De analyse resultaten hebben alleen betrekking op het beproefde object.

De grondmonsters worden tot 4 weken na datum ontvangst bewaard en watermonsters tot 2 weken na datum ontvangst. Zonder tegenbericht worden de monsters nadien afgevoerd.
Indien de monsters langer bewaard dienen te blijven verzoeken wij U dit exemplaar uiterlijk 1 werkdag voor afloop van de standaardbewaarperiode ondertekend aan ons te retourneren. Voor de kosten van het langer bewaren van monsters verwijzen wij naar de prijslijst.

Bewaren tot:

Datum:

Naam:

Handtekening:

Wij vertrouwen erop uw opdracht hiermee naar verwachting te hebben uitgevoerd, mocht U naar aanleiding van dit analysecertificaat nog vragen hebben verzoeken wij U contact op te nemen met de afdeling Verkoop en Advies.

Met vriendelijke groet,

Eurofins Analytico B.V.



Ing. A. Veldhuizen
Technical Manager

Eurofins Analytico B.V.

Gildeweg 42-46
3771 NB Barneveld
P.O. Box 459
3770 AL Barneveld NL

Tel. +31 (0)34 242 63 00
Fax +31 (0)34 242 63 99
E-mail info-env@eurofins.nl
Site www.eurofins.nl

BNP Paribas S.A. 227 9245 25
IBAN: NL71BNPA0227924525
BIC: BNPANL2A
KvK/CoC No. 09088623
BTW/VAT No. NL 8043.14.883.B01

Eurofins Analytico B.V. is ISO 14001: 2015 gecertificeerd door TÜV en erkend door het Vlaamse Gewest (OVAM en Dep. Omgeving), het Brusselse Gewest (BIM), het Waalse Gewest (DGRNE-OWD) en door de overheid van Luxemburg (MEV).

Analysecertificaat

Uw project/verslagnummer 20001216
 Uw projectnaam Mariastraat 17 - Oldenzaal
 Uw ordernummer

Certificaatnummer/Versie 2020009620/1
 Startdatum 22-Jan-2020
 Rapportagedatum 29-Jan-2020/17:20
 Bijlage A, B, C
 Pagina 1/2

Monsternemer Jan Hartman
 Monstermatrix Grond / sediment

Analyse	Eenheid	1	2
Extern / Overig onderzoek			
perfluorbutaan zuur (PFBA)	µg/kg ds	<0.1 ¹⁾	<0.1 ¹⁾
perfluorpentaan zuur (PFPeA)	µg/kg ds	<0.1 ¹⁾	<0.1 ¹⁾
perfluorhexaan zuur (PFHxA)	µg/kg ds	<0.1 ¹⁾	<0.1 ¹⁾
perfluorheptaan zuur (PFHpA)	µg/kg ds	<0.1 ¹⁾	<0.1 ¹⁾
perfluoroctaan zuur (PFOA) lineair	µg/kg ds	0.6 ¹⁾	0.5 ¹⁾
perfluoroctaan zuur (PFOA) vertakt	µg/kg ds	<0.1 ¹⁾	<0.1 ¹⁾
perfluornonaan zuur (PFNA)	µg/kg ds	<0.1 ¹⁾	<0.1 ¹⁾
perfluordecaan zuur (PFDeA)	µg/kg ds	<0.1 ¹⁾	<0.1 ¹⁾
perfluorundecaan zuur (PFUnDA)	µg/kg ds	<0.1 ¹⁾	<0.1 ¹⁾
perfluordodecaan zuur (PFDoDA)	µg/kg ds	<0.1 ¹⁾	<0.1 ¹⁾
perfluortridecaan zuur (PFTrDA)	µg/kg ds	<0.1 ¹⁾	<0.1 ¹⁾
perfluortetradecaan zuur (PFTeDA)	µg/kg ds	<0.1 ¹⁾	<0.1 ¹⁾
perfluorhexadecaan zuur (PFHxDA)	µg/kg ds	<0.1 ¹⁾	<0.1 ¹⁾
perfluoroctadecaan zuur (PFODA)	µg/kg ds	<0.1 ¹⁾	<0.1 ¹⁾
perfluorbutaansulfon zuur (PFBS)	µg/kg ds	<0.1 ¹⁾	<0.1 ¹⁾
perfluorpentaansulfon zuur (PFPeS)	µg/kg ds	<0.1 ¹⁾	<0.1 ¹⁾
perfluorhexaansulfon zuur (PFHxS)	µg/kg ds	<0.1 ¹⁾	<0.1 ¹⁾
perfluorheptaansulfon zuur (PFHpS)	µg/kg ds	<0.1 ¹⁾	<0.1 ¹⁾
perfluoroctaansulfon zuur (PFOS) lineair	µg/kg ds	0.6 ¹⁾	0.3 ¹⁾
perfluoroctaansulfon zuur (PFOS) vertakt	µg/kg ds	0.3 ¹⁾	0.2 ¹⁾
perfluordecaansulfon zuur (PFDS)	µg/kg ds	<0.1 ¹⁾	<0.1 ¹⁾
4:2 fluortelomeer sulfon zuur (4:2 FTS)	µg/kg ds	<0.1 ¹⁾	<0.1 ¹⁾
6:2 fluortelomeer sulfon zuur (6:2 FTS)	µg/kg ds	<0.1 ¹⁾	<0.1 ¹⁾
8:2 fluortelomeer sulfon zuur (8:2 FTS)	µg/kg ds	<0.1 ¹⁾	<0.1 ¹⁾
10:2 fluortelomeer sulfon zuur (10:2 FTS)	µg/kg ds	<0.1 ¹⁾	<0.1 ¹⁾
N-methylperfluoroctaansulfonamide acetaat (MeFOSAA)	µg/kg ds	<0.1 ¹⁾	<0.1 ¹⁾
N-ethylperfluoroctaansulfonamide acetaat (EtFOSAA)	µg/kg ds	<0.1 ¹⁾	<0.1 ¹⁾
perfluoroctaansulfonamide (PFOSA)	µg/kg ds	<0.1 ¹⁾	<0.1 ¹⁾

Nr. Monsteromschrijving

Nr.	Monsteromschrijving	Datum monstername	Monster nr.
1	BG I	20-Jan-2020	11157951
2	BG II	20-Jan-2020	11157952

Q: door RVA geaccrediteerde verrichting
 R: AP04 erkende verrichting
 S: AS SIKB erkende verrichting
 V: VLAREL erkende verrichting

Eurofins Analytico B.V.

Gildeweg 42-46
 3771 NB Barneveld
 P.O. Box 459
 3770 AL Barneveld NL

Tel. +31 (0)34 242 63 00
 Fax +31 (0)34 242 63 99
 E-mail info-env@eurofins.nl
 Site www.eurofins.nl

BNP Paribas S.A. 227 9245 25
 IBAN: NL71BNPA0227924525
 BIC: BNPANL2A
 KvK/CoC No. 09088623
 BTW/VAT No. NL 8043.14.883.B01

Dit certificaat mag uitsluitend in zijn geheel worden gereproduceerd.
 Eurofins Analytico B.V. is ISO 14001: 2015 gecertificeerd door TÜV en erkend door het Vlaamse Gewest (OVAM en Dep. Omgeving), het Brusselse Gewest (BIM), het Waalse Gewest (DGRNE-OWD) en door de overheid van Luxemburg (MEV).



Analysecertificaat

Uw project/verslagnummer	20001216	Certificaatnummer/Versie	2020009620/1
Uw projectnaam	Mariastraat 17 - Oldenzaal	Startdatum	22-Jan-2020
Uw ordernummer		Rapportagedatum	29-Jan-2020/17:20
		Bijlage	A, B, C
Monsternemer	Jan Hartman	Pagina	2/2
Monstermatrix	Grond / sediment		

Analyse	Eenheid	1	2
N-methylperfluorooctaansulfonamide (MeFOA)	µg/kg ds	<0.1 ¹⁾	<0.1 ¹⁾
8:2 polyfluoralkyl fosfaat diester (8:2 diPAP)	µg/kg ds	<0.1 ¹⁾	<0.1 ¹⁾
som PFOA	µg/kg ds	0.7 ¹⁾	0.6 ¹⁾
som PFOS	µg/kg ds	0.9 ¹⁾	0.5 ¹⁾

Nr. Monsteromschrijving

Nr.	Monsteromschrijving	Datum monstername	Monster nr.
1	BG I	20-Jan-2020	11157951
2	BG II	20-Jan-2020	11157952

Q: door RvA geaccrediteerde verrichting
 A: AP04 erkende verrichting
 S: AS SIKB erkende verrichting
 V: VLAREL erkende verrichting

**Akkoord
Pr.coörd.**

PB

Eurofins Analytico B.V.

Dit certificaat mag uitsluitend in zijn geheel worden gereproduceerd.

Gildeweg 42-46
 3771 NB Barneveld
 P.O. Box 459
 3770 AL Barneveld NL
 Tel. +31 (0)34 242 63 00
 Fax +31 (0)34 242 63 99
 E-mail info-env@eurofins.nl
 Site www.eurofins.nl

BNP Paribas S.A. 227 9245 25
 IBAN: NL71BNPA0227924525
 BIC: BNPANL2A
 KvK/CoC No. 09088623
 BTW/VAT No. NL 8043.14.883.B01

Eurofins Analytico B.V. is ISO 14001: 2015 gecertificeerd door TÜV en erkend door het Vlaamse Gewest (OVAM en Dep. Omgeving), het Brusselse Gewest (BIM), het Waalse Gewest (DGRNE-OWD) en door de overheid van Luxemburg (MEV).



Bijlage (A) met deelmonsterinformatie behorende bij analysecertificaat 2020009620/1

Pagina 1/1

Monster nr.	Boornr	Omschrijving	Van	Tot	Barcode	Monstername ID/Monsteromsch.
11157951	1		0	50	0537957419	BG I
11157951	6		15	50	0537957799	BG I
11157951	8		0	50	0537957414	BG I
11157951	7		0	50	0537957431	BG I
11157951	9		0	45	0537957423	BG I
11157951	15		15	50	0537957796	BG I
11157951	13		6	45	0537957832	BG I
11157952	5		0	50	0537957428	BG II
11157952	4		0	50	0537957410	BG II
11157952	16		0	50	0537957427	BG II
11157952	2		0	50	0537957694	BG II
11157952	10		0	50	0537957740	BG II



Eurofins Analytico B.V.

Gildeweg 42-46
 3771 NB Barneveld
 P.O. Box 459
 3770 AL Barneveld NL
 Tel. +31 (0)34 242 63 00
 Fax +31 (0)34 242 63 99
 E-mail info-env@eurofins.nl
 Site www.eurofins.nl

BNP Paribas S.A. 227 9245 25
 IBAN: NL71BNPA0227924525
 BIC: BNPANL2A
 KvK/CoC No. 09088623
 BTW/VAT No. NL 8043.14.883.B01

Eurofins Analytico B.V. is ISO 14001: 2015 gecertificeerd door TÜV en erkend door het Vlaamse Gewest (OVAM en Dep. Omgeving), het Brusselse Gewest (BIM), het Waalse Gewest (DGRNE-OWD) en door de overheid van Luxemburg (MEV).

**Bijlage (B) met opmerkingen behorende bij analysecertificaat 2020009620/1**

Pagina 1/1

Opmerking 1)

Deze bepaling is uitgevoerd bij Eurofins Omegam (L086).

**Eurofins Analytico B.V.**

Gildeweg 42-46 Tel. +31 (0)34 242 63 00
3771 NB Barneveld Fax +31 (0)34 242 63 99
P.O. Box 459 E-mail info-env@eurofins.nl
3770 AL Barneveld NL Site www.eurofins.nl

BNP Paribas S.A. 227 9245 25
IBAN: NL71BNPA0227924525
BIC: BNPNL2A
KvK/CoC No. 09088623
BTW/VAT No. NL 8043.14.883.B01

Eurofins Analytico B.V. is ISO 14001: 2015 gecertificeerd door TÜV en erkend door het Vlaamse Gewest (OVAM en Dep. Omgeving), het Brusselse Gewest (BIM), het Waalse Gewest (DGRNE-OWD) en door de overheid van Luxemburg (MEV).



Bijlage (C) met methodeverwijzingen behorende bij analysecertificaat 2020009620/1

Analyse	Methode	Techniek	Methode referentie
Extern / Overig onderzoek			
Som lineair en vertakte PF0A grond	W0004	Extern	Uitbesteding
som lineair en vertakte PF0S grond	W0004	Extern	Uitbesteding
PFAS (28) Handelingskader	W0004	Extern	Uitbesteding

Nadere informatie over de toegepaste onderzoeksmethoden alsmede een classificatie van de meetonzekerheid staan vermeld in ons overzicht "Specificaties analysemethoden", versie juni 2019.



Eurofins Analytico B.V.

Gildeweg 42-46
 3771 NB Barneveld
 P.O. Box 459
 3770 AL Barneveld NL

Tel. +31 (0)34 242 63 00
 Fax +31 (0)34 242 63 99
 E-mail info-env@eurofins.nl
 Site www.eurofins.nl

BNP Paribas S.A. 227 9245 25
 IBAN: NL71BNPA0227924525
 BIC: BNPANL2A
 KvK/CoC No. 09088623
 BTW/VAT No. NL 8043.14.883.B01

Eurofins Analytico B.V. is ISO 14001: 2015 gecertificeerd door TÜV en erkend door het Vlaamse Gewest (OVAM en Dep. Omgeving), het Brusselse Gewest (BIM), het Waalse Gewest (DGRNE-OWD) en door de overheid van Luxemburg (MEV).

Eurofins Analytico B.V.
T.a.v. de heer P. Berger
Gildeweg 42-48
3771 NB BARNEVELD

Uw kenmerk : 2020009620-20001216
Ons kenmerk : Project 993383
Validatieref. : 993383_certificaat_v1
Opdrachtverificatiecode: FUSQ-KMWS-TNDH-UDDD
Bijlage(n) : 4 tabel(len) + 2 bijlage(n)
(factuur wordt separaat verstuurd naar de financiële administratie)

Amsterdam, 29 januari 2020

Hierbij zend ik u de resultaten van het laboratoriumonderzoek dat op uw verzoek is uitgevoerd in de door u aangeboden monsters.

De resultaten hebben uitsluitend betrekking op de monsters, zoals die door u voor analyse ter beschikking werden gesteld.

Het onderzoek is, met uitzondering van eventueel uitbesteed onderzoek, uitgevoerd door Eurofins Omegam volgens de methoden zoals ze zijn vastgelegd in het geldende accreditatie-certificaat L086 en/of in de bundel "Analysevoorschriften Eurofins Omegam". De in dit onderzoek uitgevoerde onderzoeksmethoden van de geaccrediteerde analyses zijn in een aparte bijlage als onderdeel van dit analyse-certificaat opgenomen. De methoden zijn, voor zover mogelijk, ontleend aan de accreditatieprogramma's/schema's en NEN- EN- en/of ISO-voorschriften.

Ik wijs u erop dat het analyse-certificaat alleen in zijn geheel mag worden gereproduceerd. Ik vertrouw erop uw opdracht volledig en naar tevredenheid te hebben uitgevoerd. Heeft u naar aanleiding van deze rapportage nog vragen, dan verzoek ik u contact op te nemen met onze klantenservice.

Hoogachtend,
namens Eurofins Omegam,



Ing. J. Tukker
Manager productie

Op dit certificaat zijn onze algemene voorwaarden van toepassing.
Dit analyse-certificaat mag niet anders dan in zijn geheel worden gereproduceerd.

ANALYSECERTIFICAAT

Project code : 993383
Project omschrijving : 2020009620-20001216
Opdrachtgever : Eurofins Analytico B.V.

Monsterreferenties
 6219229 = BG I

Opgegeven bemonsteringsdatum : 20/01/2020
Ontvangstdatum opdracht : 24/01/2020
Startdatum : 24/01/2020
Monstercode : 6219229
Matrix : Grond

Algemeen onderzoek - fysisch

Q droge stof	%	88,1
--------------	---	-------------

ANALYSECERTIFICAAT

Project code : 993383
Project omschrijving : 2020009620-20001216
Opdrachtgever : Eurofins Analytico B.V.

Monsterreferenties
6219229 = BG I

Opgegeven bemonsteringsdatum : 20/01/2020
Ontvangstdatum opdracht : 24/01/2020
Startdatum : 24/01/2020
Monstercode : 6219229
Matrix : Grond

Organische parameters - gehalogeneerd
Perfluorcarbonzuren:

perfluorbutaan zuur (PFBA)	µg/kg ds	< 0,1
perfluorpentaan zuur (PFPeA)	µg/kg ds	< 0,1
perfluorhexaan zuur (PFHxA)	µg/kg ds	< 0,1
perfluorheptaan zuur (PFHpA)	µg/kg ds	< 0,1
perfluoroctaan zuur (PFOA) lineair	µg/kg ds	0,6
perfluoroctaan zuur (PFOA) vertakt	µg/kg ds	< 0,1
perfluornonaan zuur (PFNA)	µg/kg ds	< 0,1
perfluordecaan zuur (PFDeA)	µg/kg ds	< 0,1
perfluorundecaan zuur (PFUnDA)	µg/kg ds	< 0,1
perfluordodecaan zuur (PFDoDA)	µg/kg ds	< 0,1
perfluortridecaan zuur (PFTrDA)	µg/kg ds	< 0,1
perfluortetradecaan zuur (PFTeDA)	µg/kg ds	< 0,1
perfluorhexadecaan zuur (PFHxDA)	µg/kg ds	< 0,1
perfluoroctadecaan zuur (PFODA)	µg/kg ds	< 0,1

Perfluorsulfonzuren:

perfluorbutaansulfon zuur (PFBS)	µg/kg ds	< 0,1
perfluorpentaansulfon zuur (PFPeS)	µg/kg ds	< 0,1
perfluorhexaansulfon zuur (PFHxS)	µg/kg ds	< 0,1
perfluorheptaansulfon zuur (PFHpS)	µg/kg ds	< 0,1
perfluoroctaansulfon zuur (PFOS) lineair	µg/kg ds	0,6
perfluoroctaansulfon zuur (PFOS) vertakt	µg/kg ds	0,3
perfluordecaansulfon zuur (PFDS)	µg/kg ds	< 0,1

Perfluorverbindingen - precursors:

4:2 fluortelomeer sulfon zuur (4:2 FTS)	µg/kg ds	< 0,1
6:2 fluortelomeer sulfon zuur (6:2 FTS)	µg/kg ds	< 0,1
8:2 fluortelomeer sulfon zuur (8:2 FTS)	µg/kg ds	< 0,1
10:2 fluortelomeer sulfon zuur (10:2 FTS)	µg/kg ds	< 0,1

ANALYSECERTIFICAAT

Project code : 993383
Project omschrijving : 2020009620-20001216
Opdrachtgever : Eurofins Analytico B.V.

Monsterreferenties
 6219229 = BG I

Opgegeven bemonsteringsdatum : 20/01/2020
Ontvangstdatum opdracht : 24/01/2020
Startdatum : 24/01/2020
Monstercode : 6219229
Matrix : Grond

Perfluorverbindingen - overig:

N-methylperfluorooctaansulfonamide acetaat (MeFOSAA)	µg/kg ds	< 0,1
N-methylperfluorooctaansulfonamide (MeFOSA)	µg/kg ds	< 0,1
N-ethylperfluorooctaansulfonamide acetaat (EtFOSAA)	µg/kg ds	< 0,1
perfluorooctaansulfonamide (PFOSA)	µg/kg ds	< 0,1
8:2 polyfluoralkyl fosfaat diester (8:2 diPAP)	µg/kg ds	< 0,1
som PFOA	µg/kg ds	0,7
som PFOS	µg/kg ds	0,9

ANALYSECERTIFICAAT

Project code : 993383
Project omschrijving : 2020009620-20001216
Opdrachtgever : Eurofins Analytico B.V.

Opmerkingen m.b.t. analyses

Opmerking(en) algemeen

Kwantificering van vertakte PFOS/PFOA is gebaseerd op DIN 38414-14.

Sommatie van concentraties voor groepsparameters

De sommatie is uitgevoerd volgens AS3000 paragraaf 2.5.2 en bijlage 3.

ANALYSECERTIFICAAT

Project code : 993383
Project omschrijving : 2020009620-20001216
Opdrachtgever : Eurofins Analytico B.V.

Barcodeschema's

<i>Monstercode Uw referentie</i>	<i>monster</i>	<i>diepte</i>	<i>barcode</i>
6219229 BG I	BG I	-	1103486800

ANALYSECERTIFICAAT

Project code : 993383
Project omschrijving : 2020009620-20001216
Opdrachtgever : Eurofins Analytico B.V.

Analysemethoden in Grond

In dit analysecertificaat zijn de met 'Q' gemerkte analyses uitgevoerd volgens de onderstaande analysemethoden. Deze analyses zijn vastgelegd in het geldende accreditatie-certificaat met bijbehorende verrichtingenlijst L086 van Eurofins Omegam BV.

Droge stof : Eigen methode

Eurofins Analytico B.V.
T.a.v. de heer P. Berger
Gildeweg 42-48
3771 NB BARNEVELD

Uw kenmerk : 2020009620-20001216
Ons kenmerk : Project 992616
Validatieref. : 992616_certificaat_v1
Opdrachtverificatiecode: DSLF-NOVF-ERUC-VYRV
Bijlage(n) : 4 tabel(len) + 2 bijlage(n)
(factuur wordt separaat verstuurd naar de financiële administratie)

Amsterdam, 27 januari 2020

Hierbij zend ik u de resultaten van het laboratoriumonderzoek dat op uw verzoek is uitgevoerd in de door u aangeboden monsters.

De resultaten hebben uitsluitend betrekking op de monsters, zoals die door u voor analyse ter beschikking werden gesteld.

Het onderzoek is, met uitzondering van eventueel uitbesteed onderzoek, uitgevoerd door Eurofins Omegam volgens de methoden zoals ze zijn vastgelegd in het geldende accreditatie-certificaat L086 en/of in de bundel "Analysevoorschriften Eurofins Omegam". De in dit onderzoek uitgevoerde onderzoeksmethoden van de geaccrediteerde analyses zijn in een aparte bijlage als onderdeel van dit analyse-certificaat opgenomen. De methoden zijn, voor zover mogelijk, ontleend aan de accreditatieprogramma's/schema's en NEN- EN- en/of ISO-voorschriften.

Ik wijs u erop dat het analyse-certificaat alleen in zijn geheel mag worden gereproduceerd. Ik vertrouw erop uw opdracht volledig en naar tevredenheid te hebben uitgevoerd. Heeft u naar aanleiding van deze rapportage nog vragen, dan verzoek ik u contact op te nemen met onze klantenservice.

Hoogachtend,
namens Eurofins Omegam,



Ing. J. Tukker
Manager productie

Op dit certificaat zijn onze algemene voorwaarden van toepassing.
Dit analyse-certificaat mag niet anders dan in zijn geheel worden gereproduceerd.

ANALYSECERTIFICAAT

Project code : 992616
Project omschrijving : 2020009620-20001216
Opdrachtgever : Eurofins Analytico B.V.

Monsterreferenties
 6217206 = BG II

Opgegeven bemonsteringsdatum : 20/01/2020
Ontvangstdatum opdracht : 23/01/2020
Startdatum : 23/01/2020
Monstercode : 6217206
Matrix : Grond

Algemeen onderzoek - fysisch

Q droge stof	%	89,6
--------------	---	-------------

ANALYSECERTIFICAAT

Project code : 992616
Project omschrijving : 2020009620-20001216
Opdrachtgever : Eurofins Analytico B.V.

Monsterreferenties
6217206 = BG II

Opgegeven bemonsteringsdatum : 20/01/2020
Ontvangstdatum opdracht : 23/01/2020
Startdatum : 23/01/2020
Monstercode : 6217206
Matrix : Grond

Organische parameters - gehalogeneerd
Perfluorcarbonzuren:

perfluorbutaanzuur (PFBA)	µg/kg ds	< 0,1
perfluorpentaanzuur (PFPeA)	µg/kg ds	< 0,1
perfluorhexaanzuur (PFHxA)	µg/kg ds	< 0,1
perfluorheptaanzuur (PFHpA)	µg/kg ds	< 0,1
perfluoroctaanzuur (PFOA) lineair	µg/kg ds	0,5
perfluoroctaanzuur (PFOA) vertakt	µg/kg ds	< 0,1
perfluornonaanzuur (PFNA)	µg/kg ds	< 0,1
perfluordecaanzuur (PFDeA)	µg/kg ds	< 0,1
perfluorundecaanzuur (PFUnDA)	µg/kg ds	< 0,1
perfluordodecaanzuur (PFDoDA)	µg/kg ds	< 0,1
perfluortridecaanzuur (PFTrDA)	µg/kg ds	< 0,1
perfluortetradecaanzuur (PFTeDA)	µg/kg ds	< 0,1
perfluorhexadecaanzuur (PFHxDA)	µg/kg ds	< 0,1
perfluoroctadecaanzuur (PFODA)	µg/kg ds	< 0,1

Perfluorsulfonzuren:

perfluorbutaansulfonzuur (PFBS)	µg/kg ds	< 0,1
perfluorpentaansulfonzuur (PFPeS)	µg/kg ds	< 0,1
perfluorhexaansulfonzuur (PFHxS)	µg/kg ds	< 0,1
perfluorheptaansulfonzuur (PFHpS)	µg/kg ds	< 0,1
perfluoroctaansulfonzuur (PFOS) lineair	µg/kg ds	0,3
perfluoroctaansulfonzuur (PFOS) vertakt	µg/kg ds	0,2
perfluordecaansulfonzuur (PFDS)	µg/kg ds	< 0,1

Perfluorverbindingen - precursors:

4:2 fluortelomeer sulfonzuur (4:2 FTS)	µg/kg ds	< 0,1
6:2 fluortelomeer sulfonzuur (6:2 FTS)	µg/kg ds	< 0,1
8:2 fluortelomeer sulfonzuur (8:2 FTS)	µg/kg ds	< 0,1
10:2 fluortelomeer sulfonzuur (10:2 FTS)	µg/kg ds	< 0,1

ANALYSECERTIFICAAT

Project code : 992616
Project omschrijving : 2020009620-20001216
Opdrachtgever : Eurofins Analytico B.V.

Monsterreferenties
 6217206 = BG II

Opgegeven bemonsteringsdatum : 20/01/2020
Ontvangstdatum opdracht : 23/01/2020
Startdatum : 23/01/2020
Monstercode : 6217206
Matrix : Grond

Perfluorverbindingen - overig:

N- methylperfluorooctaansulfonamide acetaat (MeFOSAA)	µg/kg ds	< 0,1
N- methylperfluorooctaansulfonamide (MeFOSA)	µg/kg ds	< 0,1
N-ethylperfluorooctaansulfonamide acetaat (EtFOSAA)	µg/kg ds	< 0,1
perfluorooctaansulfonamide (PFOSA)	µg/kg ds	< 0,1
8:2 polyfluoralkyl fosfaat diester (8:2 diPAP)	µg/kg ds	< 0,1
som PFOA	µg/kg ds	0,6
som PFOS	µg/kg ds	0,5

ANALYSECERTIFICAAT

Project code : 992616
Project omschrijving : 2020009620-20001216
Opdrachtgever : Eurofins Analytico B.V.

Opmerkingen m.b.t. analyses

Opmerking(en) algemeen

Kwantificering van vertakte PFOS/PFOA is gebaseerd op DIN 38414-14.

Sommatie van concentraties voor groepsparameters

De sommatie is uitgevoerd volgens AS3000 paragraaf 2.5.2 en bijlage 3.

A N A L Y S E C E R T I F I C A A T

Project code : 992616
Project omschrijving : 2020009620-20001216
Opdrachtgever : Eurofins Analytico B.V.

Barcodeschema's

<i>Monstercode Uw referentie</i>	<i>monster</i>	<i>diepte</i>	<i>barcode</i>
6217206 BG II	5	0-.5	0537957428
	2	0-.5	0537957694
	16	0-.5	0537957427
	4	0-.5	0537957410
	10	0-.5	0537957740

ANALYSECERTIFICAAT

Project code : 992616
Project omschrijving : 2020009620-20001216
Opdrachtgever : Eurofins Analytico B.V.

Analysemethoden in Grond

In dit analysecertificaat zijn de met 'Q' gemerkte analyses uitgevoerd volgens de onderstaande analysemethoden. Deze analyses zijn vastgelegd in het geldende accreditatie-certificaat met bijbehorende verrichtingenlijst L086 van Eurofins Omegam BV.

Droge stof : Eigen methode

Toetsing: PFAS tijdelijk handelingskader grond bagger

Uw projectnummer 20001216
 Uw projectnaam Mariastraat 17 - Oldenzaal
 Datum monsternamen 20-01-2020
 Monsternemer Jan Hartman
 Certificaatnummer 2020009620
 Startdatum 22-01-2020
 Rapportagedatum 29-01-2020

Analyse	Eenheid	1		RG Eis	AW	Wonen	Industrie
Bodemtype correctie							
Organische stof		10	#				
Korrelgrootte < 2 µm (Lutum)		25	#				
Extern / Overig onderzoek							
perfluorbutaanzuur (PFBA)	µg/kg ds	<0.1	-	0.1	0.8	3	3
perfluorpentaanzuur (PFPeA)	µg/kg ds	<0.1	-	0.1	0.8	3	3
perfluorhexaanzuur (PFHxA)	µg/kg ds	<0.1	-	0.1	0.8	3	3
perfluorheptaanzuur (PFHpA)	µg/kg ds	<0.1	-	0.1	0.8	3	3
perfluoroctaanzuur (PFOA) lineair	µg/kg ds	0.6	-	0.1	0.8	7	7
perfluoroctaanzuur (PFOA) vertakt	µg/kg ds	<0.1	-	0.1	0.8	7	7
perfluornonaanzuur (PFNA)	µg/kg ds	<0.1	-	0.1	0.8	3	3
perfluordecaanzuur (PFDeA)	µg/kg ds	<0.1	-	0.1	0.8	3	3
perfluorundecaanzuur (PFUnDA)	µg/kg ds	<0.1	-	0.1	0.8	3	3
perfluordodecaanzuur (PFDoDA)	µg/kg ds	<0.1	-	0.1	0.8	3	3
perfluortridecaanzuur (PFTrDA)	µg/kg ds	<0.1	-	0.1	0.8	3	3
perfluortetradecaanzuur (PFTeDA)	µg/kg ds	<0.1	-	0.1	0.8	3	3
perfluorhexadecaanzuur (PFHxDA)	µg/kg ds	<0.1	-	0.1	0.8	3	3
perfluoroctadecaanzuur (PFODA)	µg/kg ds	<0.1	-	0.1	0.8	3	3
perfluorbutaansulfonzuur (PFBS)	µg/kg ds	<0.1	-	0.1	0.8	3	3
perfluorpentaansulfonzuur (PFPeS)	µg/kg ds	<0.1	-	0.1	0.8	3	3
perfluorhexaansulfonzuur (PFHxS)	µg/kg ds	<0.1	-	0.1	0.8	3	3
perfluorheptaansulfonzuur (PFHpS)	µg/kg ds	<0.1	-	0.1	0.8	3	3
perfluoroctaansulfonzuur (PFOS) lineair	µg/kg ds	0.6	-	0.1	0.9	3	3
perfluoroctaansulfonzuur (PFOS) vertakt	µg/kg ds	0.3	-	0.1	0.9	3	3
perfluordecaansulfonzuur (PFDS)	µg/kg ds	<0.1	-	0.1	0.8	3	3
4:2 fluortelomeer sulfonzuur (4:2 FTS)	µg/kg ds	<0.1	-	0.1	0.8	3	3
6:2 fluortelomeer sulfonzuur (6:2 FTS)	µg/kg ds	<0.1	-	0.1	0.8	3	3
8:2 fluortelomeer sulfonzuur (8:2 FTS)	µg/kg ds	<0.1	-	0.1	0.8	3	3
10:2 fluortelomeer sulfonzuur (10:2 FTS)	µg/kg ds	<0.1	-	0.1	0.8	3	3
N-methylperfluoroctaansulfonamide acetaat (MeFOSAA)	µg/kg ds	<0.1	-	0.1	0.8	3	3
N-ethylperfluoroctaansulfonamide acetaat (EtFOSAA)	µg/kg ds	<0.1	-	0.1	0.9	3	3
perfluoroctaansulfonamide (PFOSA)	µg/kg ds	<0.1	-	0.1	0.9	3	3
N-methylperfluoroctaansulfonamide (MeFOSA)	µg/kg ds	<0.1	-	0.1	0.8	3	3
8:2 polyfluoralkyl fosfaat diester (8:2 diPAP)	µg/kg ds	<0.1	-	0.1	0.8	3	3
som PFOA	µg/kg ds	0.7	-	0.1	0.8	7	7
som PFOS	µg/kg ds	0.9	-	0.1	0.9	3	3

Legenda

Nr.	Monsternaam	Eurofins nr.
1	BG I	11157951
<= rapportagegrens dan wel achtergrondwaarde	-	
> achtergrondwaarde	*	
> wonen	**	
> Industrie	***	

Voor toepassingen in grondwaterbeschermingsgebieden is de toepassingseis gelijk aan de bepalingsgrens (0,1 µg/kg)

Deze toetsing is NIET met BoToVa uitgevoerd en is indicatief
 Eurofins Analytico B.V. is niet verantwoordelijk voor de uitkomst van deze toetsing.
 Mocht u een probleem in deze toetsing signaleren, dan verzoeken wij u vriendelijk dit door te geven aan pais.helpdesk@eurofins.com

Toetsing: PFAS tijdelijk handelingskader grond bagger

Uw projectnummer 20001216
 Uw projectnaam Mariastraat 17 - Oldenzaal
 Datum monsternamen 20-01-2020
 Monsternemer Jan Hartman
 Certificaatnummer 2020009620
 Startdatum 22-01-2020
 Rapportagedatum 29-01-2020

Analyse	Eenheid	2		RG Eis	AW	Wonen	Industrie
Bodemtype correctie							
Organische stof		10	#				
Korrelgrootte < 2 µm (Lutum)		25	#				
Extern / Overig onderzoek							
perfluorbutaanzuur (PFBA)	µg/kg ds	<0.1	-	0.1	0.8	3	3
perfluorpentaanzuur (PFPeA)	µg/kg ds	<0.1	-	0.1	0.8	3	3
perfluorhexaanzuur (PFHxA)	µg/kg ds	<0.1	-	0.1	0.8	3	3
perfluorheptaanzuur (PFHpA)	µg/kg ds	<0.1	-	0.1	0.8	3	3
perfluoroctaanzuur (PFOA) lineair	µg/kg ds	0.5	-	0.1	0.8	7	7
perfluoroctaanzuur (PFOA) vertakt	µg/kg ds	<0.1	-	0.1	0.8	7	7
perfluornonaanzuur (PFNA)	µg/kg ds	<0.1	-	0.1	0.8	3	3
perfluordecaanzuur (PFDeA)	µg/kg ds	<0.1	-	0.1	0.8	3	3
perfluorundecaanzuur (PFUnDA)	µg/kg ds	<0.1	-	0.1	0.8	3	3
perfluordodecaanzuur (PFDoDA)	µg/kg ds	<0.1	-	0.1	0.8	3	3
perfluortridecaanzuur (PFTrDA)	µg/kg ds	<0.1	-	0.1	0.8	3	3
perfluortetradecaanzuur (PFTeDA)	µg/kg ds	<0.1	-	0.1	0.8	3	3
perfluorhexadecaanzuur (PFHxDA)	µg/kg ds	<0.1	-	0.1	0.8	3	3
perfluoroctadecaanzuur (PFODA)	µg/kg ds	<0.1	-	0.1	0.8	3	3
perfluorbutaansulfonzuur (PFBS)	µg/kg ds	<0.1	-	0.1	0.8	3	3
perfluorpentaansulfonzuur (PFPeS)	µg/kg ds	<0.1	-	0.1	0.8	3	3
perfluorhexaansulfonzuur (PFHxS)	µg/kg ds	<0.1	-	0.1	0.8	3	3
perfluorheptaansulfonzuur (PFHpS)	µg/kg ds	<0.1	-	0.1	0.8	3	3
perfluoroctaansulfonzuur (PFOS) lineair	µg/kg ds	0.3	-	0.1	0.9	3	3
perfluoroctaansulfonzuur (PFOS) vertakt	µg/kg ds	0.2	-	0.1	0.9	3	3
perfluordecaansulfonzuur (PFDS)	µg/kg ds	<0.1	-	0.1	0.8	3	3
4:2 fluortelomeer sulfonzuur (4:2 FTS)	µg/kg ds	<0.1	-	0.1	0.8	3	3
6:2 fluortelomeer sulfonzuur (6:2 FTS)	µg/kg ds	<0.1	-	0.1	0.8	3	3
8:2 fluortelomeer sulfonzuur (8:2 FTS)	µg/kg ds	<0.1	-	0.1	0.8	3	3
10:2 fluortelomeer sulfonzuur (10:2 FTS)	µg/kg ds	<0.1	-	0.1	0.8	3	3
N-methylperfluoroctaansulfonamide acetaat (MeFOSAA)	µg/kg ds	<0.1	-	0.1	0.8	3	3
N-ethylperfluoroctaansulfonamide acetaat (EtFOSAA)	µg/kg ds	<0.1	-	0.1	0.9	3	3
perfluoroctaansulfonamide (PFOSA)	µg/kg ds	<0.1	-	0.1	0.9	3	3
N-methylperfluoroctaansulfonamide (MeFOSA)	µg/kg ds	<0.1	-	0.1	0.8	3	3
8:2 polyfluoralkyl fosfaat diester (8:2 diPAP)	µg/kg ds	<0.1	-	0.1	0.8	3	3
som PFOA	µg/kg ds	0.6	-	0.1	0.8	7	7
som PFOS	µg/kg ds	0.5	-	0.1	0.9	3	3

Legenda

Nr. 2
 Monsternaam BG II
 Eurofins nr. 11157952

<= rapportagegrens dan wel achtergrondwaarde -
 > achtergrondwaarde *
 > wonen **
 > Industrie ***

Voor toepassingen in grondwaterbeschermingsgebieden is de toepassingseis gelijk aan de bepalingsgrens (0,1 µg/kg)

Deze toetsing is NIET met BoToVa uitgevoerd en is indicatief
 Eurofins Analytico B.V. is niet verantwoordelijk voor de uitkomst van deze toetsing.
 Mocht u een probleem in deze toetsing signaleren, dan verzoeken wij u vriendelijk dit door te geven aan pais.helpdesk@eurofins.com



Kruse Milieu BV
T.a.v. Jeroen Lammers
Huyerenseweg 33
7678 SC GEESTEREN

Analyscertificaat

Datum: 30-Jan-2020

Hierbij ontvangt u de resultaten van het navolgende laboratoriumonderzoek.

Certificaatnummer/Versie	2020012421/1
Uw project/verslagnummer	20001216
Uw projectnaam	Mariastraat 17 - Oldenzaal
Uw ordernummer	
Monster(s) ontvangen	27-Jan-2020

Dit certificaat mag uitsluitend in zijn geheel worden gereproduceerd.
De analyse resultaten hebben alleen betrekking op het beproefde object.

De grondmonsters worden tot 4 weken na datum ontvangst bewaard en watermonsters tot 2 weken na datum ontvangst. Zonder tegenbericht worden de monsters nadien afgevoerd.
Indien de monsters langer bewaard dienen te blijven verzoeken wij U dit exemplaar uiterlijk 1 werkdag voor afloop van de standaardbewaarperiode ondertekend aan ons te retourneren. Voor de kosten van het langer bewaren van monsters verwijzen wij naar de prijslijst.

Bewaren tot:

Datum:

Naam:

Handtekening:

Wij vertrouwen erop uw opdracht hiermee naar verwachting te hebben uitgevoerd, mocht U naar aanleiding van dit analysecertificaat nog vragen hebben verzoeken wij U contact op te nemen met de afdeling Verkoop en Advies.

Met vriendelijke groet,

Eurofins Analytico B.V.



Ing. A. Veldhuizen
Technical Manager

Eurofins Analytico B.V.

Gildeweg 42-46
3771 NB Barneveld
P.O. Box 459
3770 AL Barneveld NL

Tel. +31 (0)34 242 63 00
Fax +31 (0)34 242 63 99
E-mail info-env@eurofins.nl
Site www.eurofins.nl

BNP Paribas S.A. 227 9245 25
IBAN: NL71BNPA0227924525
BIC: BNPANL2A
KvK/CoC No. 09088623
BTW/VAT No. NL 8043.14.883.B01

Eurofins Analytico B.V. is ISO 14001: 2015 gecertificeerd door TÜV en erkend door het Vlaamse Gewest (OVAM en Dep. Omgeving), het Brusselse Gewest (BIM), het Waalse Gewest (DGRNE-OWD) en door de overheid van Luxemburg (MEV).



Analysecertificaat

Uw project/verslagnummer	20001216	Certificaatnummer/Versie	2020012421/1
Uw projectnaam	Mariastraat 17 - Oldenzaal	Startdatum	27-Jan-2020
Uw ordernummer		Rapportagedatum	30-Jan-2020/10:32
Monsternemer	Jan Hartman	Bijlage	A, B, C
Monstermatrix	Water (AS3000)	Pagina	1/2

Analyse	Eenheid	1
Metalen		
S Barium (Ba)	µg/L	82
S Cadmium (Cd)	µg/L	0.36
S Kobalt (Co)	µg/L	7.0
S Koper (Cu)	µg/L	2.3
S Kwik (Hg)	µg/L	<0.050
S Molybdeen (Mo)	µg/L	<2.0
S Nikkel (Ni)	µg/L	9.9
S Lood (Pb)	µg/L	<2.0
S Zink (Zn)	µg/L	81
Vluchtige Aromatische Koolwaterstoffen		
S Benzeen	µg/L	<0.20
S Toluene	µg/L	<0.20
S Ethylbenzeen	µg/L	<0.20
S o-Xyleen	µg/L	<0.10
S m, p-Xyleen	µg/L	<0.20
S Xylenen (som) factor 0,7	µg/L	0.21 ¹⁾
BTEX (som)	µg/L	<0.90
S Naftaleen	µg/L	<0.020
S Styreen	µg/L	<0.20
Vluchtige organische halogeenkoolwaterstoffen		
S Dichloormethaan	µg/L	<0.20
S Trichloormethaan	µg/L	<0.20
S Tetrachloormethaan	µg/L	<0.10
S Trichlooretheen	µg/L	<0.20
S Tetrachlooretheen	µg/L	<0.10
S 1,1-Dichloorethaan	µg/L	<0.20
S 1,2-Dichloorethaan	µg/L	<0.20
S 1,1,1-Trichloorethaan	µg/L	<0.10
S 1,1,2-Trichloorethaan	µg/L	<0.10
S cis 1,2-Dichlooretheen	µg/L	<0.10

Nr. Monsteromschrijving	Datum monstername	Monster nr.
1 Peilbuis 1	27-Jan-2020	11166977



Q: door RvA geaccrediteerde verrichting
 A: AP04 erkende verrichting
 S: AS SIKB erkende verrichting
 V: VLAREL erkende verrichting

Eurofins Analytico B.V.

Gildeweg 42-46
 3771 NB Barneveld
 P.O. Box 459
 3770 AL Barneveld NL
 Tel. +31 (0)34 242 63 00
 Fax +31 (0)34 242 63 99
 E-mail info-env@eurofins.nl
 Site www.eurofins.nl

BNP Paribas S.A. 227 9245 25
 IBAN: NL71BNPA0227924525
 BIC: BNPANL2A
 KvK/CoC No. 09088623
 BTW/VAT No. NL 8043.14.883.B01

Dit certificaat mag uitsluitend in zijn geheel worden gereproduceerd.
 Eurofins Analytico B.V. is ISO 14001: 2015 gecertificeerd door TÜV en erkend door het Vlaamse Gewest (OVAM en Dep. Omgeving), het Brusselse Gewest (BIM), het Waalse Gewest (DGRNE-OWD) en door de overheid van Luxemburg (MEV).





Analysecertificaat

Uw project/verslagnummer	20001216	Certificaatnummer/Versie	2020012421/1
Uw projectnaam	Mariastraat 17 - Oldenzaal	Startdatum	27-Jan-2020
Uw ordernummer		Rapportagedatum	30-Jan-2020/10:32
Monsternemer	Jan Hartman	Bijlage	A, B, C
Monstermatrix	Water (AS3000)	Pagina	2/2

Analyse	Eenheid	1
S trans 1,2-Dichlooretheen	µg/L	<0.10
CKW (som)	µg/L	<1.6
S Tribroommethaan	µg/L	<0.20
S Vinylchloride	µg/L	<0.10
S 1,1-Dichlooretheen	µg/L	<0.10
S 1,2-Dichloorethenen (Som) factor 0,7	µg/L	0.14 ¹⁾
S 1,1-Dichloorpropaan	µg/L	<0.20
S 1,2-Dichloorpropaan	µg/L	<0.20
S 1,3-Dichloorpropaan	µg/L	<0.20
S Dichloorpropanen som factor 0.7	µg/L	0.42
Minerale olie		
Minerale olie (C10-C12)	µg/L	<10
Minerale olie (C12-C16)	µg/L	<10
Minerale olie (C16-C21)	µg/L	<10
Minerale olie (C21-C30)	µg/L	<15
Minerale olie (C30-C35)	µg/L	<10
Minerale olie (C35-C40)	µg/L	<10
S Minerale olie totaal (C10-C40)	µg/L	<50

Nr. Monsteroomschrijving

1 Peilbuis 1

Datum monstername

27-Jan-2020

Monster nr.

11166977

Eurofins Analytico B.V.

Gildeweg 42-46
3771 NB Barneveld
P.O. Box 459
3770 AL Barneveld NL

Tel. +31 (0)34 242 63 00
Fax +31 (0)34 242 63 99
E-mail info-env@eurofins.nl
Site www.eurofins.nl

BNP Paribas S.A. 227 9245 25
IBAN: NL71BNPA0227924525
BIC: BNPANL2A
KvK/CoC No. 09088623
BTW/VAT No. NL 8043.14.883.B01



Q: door RvA geaccrediteerde verrichting
R: AP04 erkende verrichting
S: AS SIKB erkende verrichting
V: VLAREL erkende verrichting

Dit certificaat mag uitsluitend in zijn geheel worden gereproduceerd.
Eurofins Analytico B.V. is ISO 14001: 2015 gecertificeerd door TÜV en erkend door het Vlaamse Gewest (OVAM en Dep. Omgeving), het Brusselse Gewest (BIM), het Waalse Gewest (DGRNE-OWD) en door de overheid van Luxemburg (MEV).





Bijlage (A) met deelmonsterinformatie behorende bij analysecertificaat 2020012421/1

Pagina 1/1

Monster nr.	Boornr	Omschrijving	Van	Tot	Barcode	Monstername ID/Monsteromsch.
11166977	1		200	300	0691977758	Peilbuis 1
11166977	1		200	300	0800875011	Peilbuis 1



Eurofins Analytico B.V.

Gildeweg 42-46
 3771 NB Barneveld
 P.O. Box 459
 3770 AL Barneveld NL
 Tel. +31 (0)34 242 63 00
 Fax +31 (0)34 242 63 99
 E-mail info-env@eurofins.nl
 Site www.eurofins.nl

BNP Paribas S.A. 227 9245 25
 IBAN: NL71BNPA0227924525
 BIC: BNPANL2A
 KvK/CoC No. 09088623
 BTW/VAT No. NL 8043.14.883.B01

Eurofins Analytico B.V. is ISO 14001: 2015 gecertificeerd door TÜV en erkend door het Vlaamse Gewest (OVAM en Dep. Omgeving), het Brusselse Gewest (BIM), het Waalse Gewest (DGRNE-OWD) en door de overheid van Luxemburg (MEV).

**Bijlage (B) met opmerkingen behorende bij analysecertificaat 2020012421/1**

Pagina 1/1

Opmerking 1)De toetswaarde van de som is gelijk aan de sommatie van $0,7 \cdot RG$ **Eurofins Analytico B.V.**

Gildeweg 42-46 Tel. +31 (0)34 242 63 00
3771 NB Barneveld Fax +31 (0)34 242 63 99
P.O. Box 459 E-mail info-env@eurofins.nl
3770 AL Barneveld NL Site www.eurofins.nl

BNP Paribas S.A. 227 9245 25
IBAN: NL71BNPA0227924525
BIC: BNPNL2A
KvK/CoC No. 09088623
BTW/VAT No. NL 8043.14.883.B01

Eurofins Analytico B.V. is ISO 14001: 2015 gecertificeerd door TÜV en erkend door het Vlaamse Gewest (OVAM en Dep. Omgeving), het Brusselse Gewest (BIM), het Waalse Gewest (DGRNE-OWD) en door de overheid van Luxemburg (MEV).



Bijlage (C) met methodeverwijzingen behorende bij analysecertificaat 2020012421/1

Pagina 1/1

Analyse	Methode	Techniek	Methode referentie
Metalen			
Barium (Ba)	W0421	ICP-MS	Cf. pb 3110-3 en cf. NEN-EN-ISO 17294-2
Cadmium (Cd)	W0421	ICP-MS	Cf. pb 3110-3 en cf. NEN-EN-ISO 17294-2
Kobalt (Co)	W0421	ICP-MS	Cf. pb 3110-3 en cf. NEN-EN-ISO 17294-2
Koper (Cu)	W0421	ICP-MS	Cf. pb 3110-3 en cf. NEN-EN-ISO 17294-2
Kwik (Hg)	W0421	ICP-MS	Cf. pb 3110-3 en cf. NEN-EN-ISO 17294-2
Molybdeen (Mo)	W0421	ICP-MS	Cf. pb 3110-3 en cf. NEN-EN-ISO 17294-2
Nikkel (Ni)	W0421	ICP-MS	Cf. pb 3110-3 en cf. NEN-EN-ISO 17294-2
Lood (Pb)	W0421	ICP-MS	Cf. pb 3110-3 en cf. NEN-EN-ISO 17294-2
Zink (Zn)	W0421	ICP-MS	Cf. pb 3110-3 en cf. NEN-EN-ISO 17294-2
Vluchtige Aromatische Koolwaterstoffen			
Aromaten (BTEXN)	W0254	HS-GC-MS	Cf. pb 3130-1
Xylenen som AS3000	W0254	HS-GC-MS	Cf. pb 3130-1
Styreen	W0254	HS-GC-MS	Cf. pb 3130-1
Vluchtige organische halogeenkoolwaterstoffen			
VOCl (11)	W0254	HS-GC-MS	Cf. pb 3130-1
Tribroommethaan (Bromoform)	W0254	HS-GC-MS	Cf. pb 3130-1
Vinylchloride	W0254	HS-GC-MS	Cf. pb 3130-1
1,1-Dichlooretheen	W0254	HS-GC-MS	Cf. pb 3130-1
DiClEtheen som AS3000	W0254	HS-GC-MS	Cf. pb 3130-1
1,1-Dichloorpropaan	W0254	HS-GC-MS	Cf. pb 3130-1
1,2-Dichloorpropaan	W0254	HS-GC-MS	Cf. pb 3130-1
1,3-Dichloorpropaan	W0254	HS-GC-MS	Cf. pb 3130-1
DiChlprop. som AS3000	W0254	HS-GC-MS	Cf. pb 3130-1
Minerale olie			
Minerale olie (C10-C40)	W0215	GC-FID	Cf. pb 3110-5

Nadere informatie over de toegepaste onderzoeksmethoden alsmede een classificatie van de meetonzekerheid staan vermeld in ons overzicht "Specificaties analysemethoden", versie juni 2019.

BoToVa T13 Toetsing Wbb grondwater (ondiep)

Projectnummer 20001216
 Projectnaam Mariastraat 17 - Oldenzaal
 Datum monsternamen 27-01-2020
 Monsternemer Jan Hartman
 Certificaatnummer 2020012421
 Startdatum 27-01-2020
 Rapportagedatum 30-01-2020

Analyse	Eenheid	1	GSSD	Oordeel	RG	S	T	I
Metalen								
Barium (Ba)	µg/L	82	82	*	20	50	338	625
Cadmium (Cd)	µg/L	0.36	0.36	-	0.2	0.4	3.2	6
Kobalt (Co)	µg/L	7	7	-	2	20	60	100
Koper (Cu)	µg/L	2.3	2.3	-	2	15	45	75
Kwik (Hg)	µg/L	<0.050	0.035	-	0.05	0.05	0.175	0.3
Molybdeen (Mo)	µg/L	<2.0	1.4	-	2	5	153	300
Nikkel (Ni)	µg/L	9.9	9.9	-	3	15	45	75
Lood (Pb)	µg/L	<2.0	1.4	-	2	15	45	75
Zink (Zn)	µg/L	81	81	*	10	65	433	800
Vluchtige Aromatische Koolwaterstoffen								
Benzeen	µg/L	<0.20	0.14	-	0.2	0.2	15.1	30
Tolueen	µg/L	<0.20	0.14	-	0.2	7	504	1000
Ethylbenzeen	µg/L	<0.20	0.14	-	0.2	4	77	150
o-Xyleen	µg/L	<0.10	0.07	-	-	-	-	-
m,p-Xyleen	µg/L	<0.20	0.14	-	-	-	-	-
Xylenen (som) factor 0,7	µg/L	0.21	0.21	-	0.2	0.2	35.1	70
BTEX (som)	µg/L	<0.90	-	-	-	-	-	-
Naftaleen	µg/L	<0.020	0.014	-	0.02	0.01	35	70
Styreen	µg/L	<0.20	0.14	-	0.2	6	153	300
Vluchtige organische halogeenkoolwaterstoffen								
Dichloormethaan	µg/L	<0.20	0.14	-	0.2	0.01	500	1000
Trichloormethaan	µg/L	<0.20	0.14	-	0.2	6	203	400
Tetrachloormethaan	µg/L	<0.10	0.07	-	0.1	0.01	5	10
Trichlooretheen	µg/L	<0.20	0.14	-	0.2	24	262	500
Tetrachlooretheen	µg/L	<0.10	0.07	-	0.1	0.01	20	40
1,1-Dichloorethaan	µg/L	<0.20	0.14	-	0.2	7	454	900
1,2-Dichloorethaan	µg/L	<0.20	0.14	-	0.2	7	204	400
1,1,1-Trichloorethaan	µg/L	<0.10	0.07	-	0.1	0.01	150	300
1,1,2-Trichloorethaan	µg/L	<0.10	0.07	-	0.1	0.01	65	130
cis 1,2-Dichlooretheen	µg/L	<0.10	0.07	-	-	-	-	-
trans 1,2-Dichlooretheen	µg/L	<0.10	0.07	-	-	-	-	-
CKW (som)	µg/L	<1.6	-	-	-	-	-	-
Tribroommethaan	µg/L	<0.20	0.14	-	-	-	-	630
Vinylchloride	µg/L	<0.10	0.07	-	0.2	0.01	2.5	5
1,1-Dichlooretheen	µg/L	<0.10	0.07	-	0.1	0.01	5	10
1,2-Dichlooretheen (Som) factor 0,7	µg/L	0.14	0.14	-	0.2	0.01	10	20
1,1-Dichloorpropaan	µg/L	<0.20	0.14	-	-	-	-	-
1,2-Dichloorpropaan	µg/L	<0.20	0.14	-	-	-	-	-
1,3-Dichloorpropaan	µg/L	<0.20	0.14	-	-	-	-	-
Dichloorpropanen som factor 0.7	µg/L	0.42	0.42	-	0.6	0.8	40.4	80
Minerale olie								
Minerale olie (C10-C12)	µg/L	<10	7	-	-	-	-	-
Minerale olie (C12-C16)	µg/L	<10	7	-	-	-	-	-
Minerale olie (C16-C21)	µg/L	<10	7	-	-	-	-	-
Minerale olie (C21-C30)	µg/L	<15	10.5	-	-	-	-	-
Minerale olie (C30-C35)	µg/L	<10	7	-	-	-	-	-
Minerale olie (C35-C40)	µg/L	<10	7	-	-	-	-	-
Minerale olie totaal (C10-C40)	µg/L	<50	35	-	50	50	325	600
Extra parameters								
som 16 aromatische oplosmiddelen	µg/L		0.77	Geen oordeel mogelijk				

Legenda

Nr. Analytico-nr Monster
 1 11166977 Peilbuis 1

Eindoordeel: Overschrijding Streefwaarde

Gebruikte afkortingen

- kleiner dan of gelijk aan Streefwaarde
 * groter dan Streefwaarde
 ** groter dan Tussenwaarde
 *** groter dan Interventiewaarde

GSSD Gestandaardiseerd gehalte
 RG Vereiste Rapportagegrens
 S Streefwaarde
 T Tussenwaarde
 I Interventiewaarde

Deze toetsing is uitgevoerd met behulp van BoToVa.

Zie voor info: <http://www.rwsleefomgeving.nl/onderwerpen/bodem-ondergrond/bbk/instrumenten/botova/>

N.B.: de vermelde tussenwaarde is door PAIS berekend en is niet afkomstig uit BoToVa

Bijlage IV
Asbestanalyses



Kruse Milieu BV
T.a.v. Jeroen Lammers
Huyerenseweg 33
7678 SC GEESTEREN

Analyscertificaat

Datum: 23-Jan-2020

Hierbij ontvangt u de resultaten van het navolgende laboratoriumonderzoek.

Certificaatnummer/Versie	2020008429/1
Uw project/verslagnummer	20001216
Uw projectnaam	Mariastraat 17 - Oldenzaal
Uw ordernummer	
Monster(s) ontvangen	20-Jan-2020

Dit certificaat mag uitsluitend in zijn geheel worden gereproduceerd.
De analyse resultaten hebben alleen betrekking op het beproefde object.

De grondmonsters worden tot 4 weken na datum ontvangst bewaard en watermonsters tot 2 weken na datum ontvangst. Zonder tegenbericht worden de monsters nadien afgevoerd.
Indien de monsters langer bewaard dienen te blijven verzoeken wij U dit exemplaar uiterlijk 1 werkdag voor afloop van de standaardbewaarperiode ondertekend aan ons te retourneren. Voor de kosten van het langer bewaren van monsters verwijzen wij naar de prijslijst.

Bewaren tot:

Datum:

Naam:

Handtekening:

Wij vertrouwen erop uw opdracht hiermee naar verwachting te hebben uitgevoerd, mocht U naar aanleiding van dit analyscertificaat nog vragen hebben verzoeken wij U contact op te nemen met de afdeling Verkoop en Advies.

Met vriendelijke groet,

Eurofins Analytico B.V.



Ing. A. Veldhuizen
Technical Manager

Eurofins Analytico B.V.

Gildeweg 42-46
3771 NB Barneveld
P.O. Box 459
3770 AL Barneveld NL

Tel. +31 (0)34 242 63 00
Fax +31 (0)34 242 63 99
E-mail info-env@eurofins.nl
Site www.eurofins.nl

BNP Paribas S.A. 227 9245 25
IBAN: NL71BNPA0227924525
BIC: BNPANL2A
KvK/CoC No. 09088623
BTW/VAT No. NL 8043.14.883.B01

Eurofins Analytico B.V. is ISO 14001: 2015 gecertificeerd door TÜV en erkend door het Vlaamse Gewest (OVAM en Dep. Omgeving), het Brusselse Gewest (BIM), het Waalse Gewest (DGRNE-OWD) en door de overheid van Luxemburg (MEV).



Analysecertificaat

Uw project/verslagnummer	20001216	Certificaatnummer/Versie	2020008429/1
Uw projectnaam	Mariastraat 17 - Oldenzaal	Startdatum	20-Jan-2020
Uw ordernummer		Rapportagedatum	22-Jan-2020/22:17
Monsternemer	Jan Hartman	Bijlage	A, B, C
Monstermatrix	Asbestverdachte grond	Pagina	1/1

Analyse	Eenheid	1	2	3
Bodemkundige analyses				
Droge stof (Extern)	% (m/m)	90.3 ¹⁾	86.4 ¹⁾	91.2 ¹⁾
Extern / Overig onderzoek				
In behandeling genomen hoeveelheid	kg	14.1 ²⁾	14.2 ²⁾	13.4 ²⁾
Asbest fractie 0,5-1mm	mg	0.0 ²⁾	0.0 ²⁾	0.0 ²⁾
Asbest fractie 1-2mm	mg	0.0 ²⁾	0.0 ²⁾	0.0 ²⁾
Asbest fractie 2-4mm	mg	0.0 ²⁾	0.0 ²⁾	0.0 ²⁾
Asbest fractie 4-8mm	mg	0.0 ²⁾	18 ²⁾	0.0 ²⁾
Asbest fractie 8-20mm	mg	0.0 ²⁾	0.0 ²⁾	0.0 ²⁾
Asbest fractie >20mm	mg	0.0 ²⁾	0.0 ²⁾	0.0 ²⁾
Asbest (som)	mg	<5.5 ²⁾	18 ²⁾	<8.1 ²⁾
Asbest in grond	mg/kg ds	<0.5 ²⁾	1.5 ²⁾	<0.7 ²⁾
Gemeten Asbestconcentratie	mg/kg ds	<0.5 ²⁾	1.5 ²⁾	<0.7 ²⁾
Gemeten concentratie Chrysotiel	mg/kg ds	<0.5 ²⁾	1.5 ²⁾	<0.7 ²⁾
Gemeten concentratie Amfibool	mg/kg ds	0.0 ²⁾	0.0 ²⁾	0.0 ²⁾
Totaal asbest hechtgebonden	mg/kg ds	0.0 ²⁾	1.5 ²⁾	0.0 ²⁾
Totaal asbest niet hechtgebonden	mg/kg ds	0.0 ²⁾	0.0 ²⁾	0.0 ²⁾

Nr. Monsteromschrijving

Nr.	Monsteromschrijving	Datum monstername	Monster nr.
1	MM FF - 01	20-Jan-2020	11154307
2	MM FF - 02	20-Jan-2020	11154308
3	MM FF - 03	20-Jan-2020	11154309

Q: door RvA geaccrediteerde verrichting
 R: AP04 erkende verrichting
 S: AS SIKB erkende verrichting
 V: VLAREL erkende verrichting

**Akkoord
Pr.coörd.**

PB

Eurofins Analytico B.V.

Dit certificaat mag uitsluitend in zijn geheel worden gereproduceerd.

Gildeweg 42-46
 3771 NB Barneveld
 P.O. Box 459
 3770 AL Barneveld NL
 Tel. +31 (0)34 242 63 00
 Fax +31 (0)34 242 63 99
 E-mail info-env@eurofins.nl
 Site www.eurofins.nl

BNP Paribas S.A. 227 9245 25
 IBAN: NL71BNPA0227924525
 BIC: BNPANL2A
 KvK/CoC No. 09088623
 BTW/VAT No. NL 8043.14.883.B01

Eurofins Analytico B.V. is ISO 14001: 2015 gecertificeerd door TÜV en erkend door het Vlaamse Gewest (OVAM en Dep. Omgeving), het Brusselse Gewest (BIM), het Waalse Gewest (DGRNE-OWD) en door de overheid van Luxemburg (MEV).



Bijlage (A) met deelmonsterinformatie behorende bij analysecertificaat 2020008429/1

Pagina 1/1

Monster nr.	Boornr	Omschrijving	Van	Tot	Barcode	Monstername ID/Monsteromsch.
11154307	FF-01		0	50	1576875MG	MM FF - 01
11154308	FF-02		0	50	1576872MG	MM FF - 02
11154309	FF-03		25	100	1576876MG	MM FF - 03



Eurofins Analytico B.V.

Gildeweg 42-46
 3771 NB Barneveld
 P.O. Box 459
 3770 AL Barneveld NL

Tel. +31 (0)34 242 63 00
 Fax +31 (0)34 242 63 99
 E-mail info-env@eurofins.nl
 Site www.eurofins.nl

BNP Paribas S.A. 227 9245 25
 IBAN: NL71BNPA0227924525
 BIC: BNPANL2A
 KvK/CoC No. 09088623
 BTW/VAT No. NL 8043.14.883.B01

Eurofins Analytico B.V. is ISO 14001: 2015 gecertificeerd door TÜV en erkend door het Vlaamse Gewest (OVAM en Dep. Omgeving), het Brusselse Gewest (BIM), het Waalse Gewest (DGRNE-OWD) en door de overheid van Luxemburg (MEV).

**Bijlage (B) met opmerkingen behorende bij analysecertificaat 2020008429/1**

Pagina 1/1

Opmerking 1)

Deze bepaling is uitgevoerd bij Eurofins Omegam (L086).

Opmerking 2)

Deze bepaling is uitbesteed bij L086.

**Eurofins Analytico B.V.**

Gildeweg 42-46 Tel. +31 (0)34 242 63 00
3771 NB Barneveld Fax +31 (0)34 242 63 99
P.O. Box 459 E-mail info-env@eurofins.nl
3770 AL Barneveld NL Site www.eurofins.nl

BNP Paribas S.A. 227 9245 25
IBAN: NL71BNPA0227924525
BIC: BNPNL2A
KvK/CoC No. 09088623
BTW/VAT No. NL 8043.14.883.B01

Eurofins Analytico B.V. is ISO 14001: 2015 gecertificeerd door TÜV en erkend door het Vlaamse Gewest (OVAM en Dep. Omgeving), het Brusselse Gewest (BIM), het Waalse Gewest (DGRNE-OWD) en door de overheid van Luxemburg (MEV).



Bijlage (C) met methodeverwijzingen behorende bij analysecertificaat 2020008429/1

Pagina 1/1

Analyse	Methode	Techniek	Methode referentie
Bodemkundige analyses			
Droge stof (uitbesteed)	W0004	Extern	Uitbesteding
Extern / Overig onderzoek			
Asbest Grond NEN5898 2016	W0004	Microscopie	Cf NEN 5898

Nadere informatie over de toegepaste onderzoeksmethoden alsmede een classificatie van de meetonzekerheid staan vermeld in ons overzicht "Specificaties analysemethoden", versie juni 2019.



Eurofins Analytico B.V.

Gildeweg 42-46
 3771 NB Barneveld
 P.O. Box 459
 3770 AL Barneveld NL

Tel. +31 (0)34 242 63 00
 Fax +31 (0)34 242 63 99
 E-mail info-env@eurofins.nl
 Site www.eurofins.nl

BNP Paribas S.A. 227 9245 25
 IBAN: NL71BNPA0227924525
 BIC: BNPANL2A
 KvK/CoC No. 09088623
 BTW/VAT No. NL 8043.14.883.B01

Eurofins Analytico B.V. is ISO 14001: 2015 gecertificeerd door TÜV en erkend door het Vlaamse Gewest (OVAM en Dep. Omgeving), het Brusselse Gewest (BIM), het Waalse Gewest (DGRNE-OWD) en door de overheid van Luxemburg (MEV).

ANALYSECERTIFICAAT

Project code : 991253
Project omschrijving : 2020008429-20001216
Opdrachtgever : Eurofins Analytico B.V.

Monstercode : 6213889
Uw referentie : MM FF - 01
Opgegeven bemonsteringsdatum : 20/01/2020

Asbestonderzoek

Initialen analist : M.A.
 Datum geanalyseerd : 22-01-2020

Analyse is uitgevoerd conform NEN 5898 (S).

Massa aangeleverde monster : 14120 g
 Droge massa aangeleverde monster : 12750 g
 Percentage droogrest : **90,3** m/m %
 Type zieving : nat

zeeffractie (mm)	massa zeeffractie (gram)	percentage zeeffractie (m/m %)	massa onderzocht (gram)	percentage onderzocht (m/m %)	aantal asbest (deeltjes)	massa asbest-houdend materiaal (mg)
<0,5 mm	12075,1	96,3	12,7	0,10	n.v.t.	n.v.t.
0,5-1 mm	159,1	1,3	39,4	24,76	0	0,0
1-2 mm	155,3	1,2	46,8	30,14	0	0,0
2-4 mm	48,6	0,4	48,6	100,00	0	0,0
4-8 mm	48,9	0,4	48,9	100,00	0	0,0
8-20 mm	40,4	0,3	40,4	100,00	0	0,0
>20 mm	15,3	0,1	15,3	100,00	0	0,0
Totaal	12542,7	100,0	252,1		0	0,0

zeeffractie (mm)	asbest totaal			serpentijs asbest			amfibool asbest		
	gehalte asbest (mg/kg ds)	ondergrens (mg/kg ds)	bovengrens (mg/kg ds)	gehalte asbest (mg/kg ds)	ondergrens (mg/kg ds)	bovengrens (mg/kg ds)	gehalte asbest (mg/kg ds)	ondergrens (mg/kg ds)	bovengrens (mg/kg ds)
<0,5 mm	-								
0,5-1 mm	0,0	0,0	0,1	0,0	0,0	0,1	0,0	0,0	0,0
1-2 mm	0,0	0,0	0,3	0,0	0,0	0,3	0,0	0,0	0,0
2-4 mm	0,0	0,0	0,0	0,0	0,0	0,0	0,0	0,0	0,0
4-8 mm	0,0	0,0	0,0	0,0	0,0	0,0	0,0	0,0	0,0
8-20 mm	0,0	0,0	0,0	0,0	0,0	0,0	0,0	0,0	0,0
>20 mm	0,0	0,0	0,0	0,0	0,0	0,0	0,0	0,0	0,0
Totaal	<0,5	0,0	0,4	<0,5	0,0	0,4	0,0	0,0	0,0

Aangetroffen type asbest : Geen
 Bijzonderheden waargenomen : Geen

Serpentijs asbest is chrysotiel.
 Amfibool asbest is amosiet, crocidoliet, actinoliet, anthophylliet en tremoliet.

De bepalingsgrens is bepaald voor de zeeffracties kleiner dan 4 mm. De totale bepalingsgrens is verkregen door de bepalingsgrenzen van de afzonderlijke zeeffracties te sommeren.
 Het materiaal is middels polarisatiemicroscopie onderzocht, de analyse is uitgevoerd conform NEN 5896.

gebondenheid	serpentijs asbest	amfibool asbest	totaal afgerond
hecht	0,0	0,0	0,0
niet hecht	0,0	0,0	0,0
totaal afgerond	0,0	0,0	

Gewogen concentratie (serpentijsasbestconcentratie vermeerderd met 10 maal de amfiboolasbestconcentratie) is: **<0,5 mg/kg ds**

De gewogen asbestconcentratie wordt berekend uit de niet-afgeronde gehalten aan serpentijs en amfibool asbest. De weergegeven resultaten zijn afgerond.

Verklaring kwalitatief onderzoek zeeffractie <0,5 mm:
 - : geen asbest waargenomen

ANALYSECERTIFICAAT

Project code : 991253
Project omschrijving : 2020008429-20001216
Opdrachtgever : Eurofins Analytico B.V.

Monstercode : 6213890
Uw referentie : MM FF - 02
Opgegeven bemonsteringsdatum : 20/01/2020

Asbestonderzoek

Initialen analist : M.M.
 Datum geanalyseerd : 22-01-2020

Analyse is uitgevoerd conform NEN 5898 (S).

Massa aangeleverde monster : 14200 g
 Droge massa aangeleverde monster : 12269 g
 Percentage droogrest : **86,4** m/m %
 Type zieving : nat

zeeffractie (mm)	massa zeeffractie (gram)	percentage zeeffractie (m/m %)	massa onderzocht (gram)	percentage onderzocht (m/m %)	aantal asbest (deeltjes)	massa asbest-houdend materiaal (mg)
<0,5 mm	10837,0	89,7	16,1	0,15	n.v.t.	n.v.t.
0,5-1 mm	321,1	2,7	35,4	11,02	0	0,0
1-2 mm	392,4	3,2	100,2	25,54	0	0,0
2-4 mm	152,7	1,3	152,7	100,00	0	0,0
4-8 mm	240,9	2,0	240,9	100,00	1	146,7
8-20 mm	134,6	1,1	134,6	100,00	0	0,0
>20 mm	0,0	0,0	0,0	100,00	0	0,0
Totaal	12078,7	100,0	679,9		1	146,7

zeeffractie (mm)	asbest totaal			serpentijs asbest			amfibool asbest		
	gehalte asbest (mg/kg ds)	ondergrens (mg/kg ds)	bovengrens (mg/kg ds)	gehalte asbest (mg/kg ds)	ondergrens (mg/kg ds)	bovengrens (mg/kg ds)	gehalte asbest (mg/kg ds)	ondergrens (mg/kg ds)	bovengrens (mg/kg ds)
<0,5 mm	-								
0,5-1 mm	0,0	0,0	0,0	0,0	0,0	0,0	0,0	0,0	0,0
1-2 mm	0,0	0,0	0,0	0,0	0,0	0,0	0,0	0,0	0,0
2-4 mm	0,0	0,0	0,0	0,0	0,0	0,0	0,0	0,0	0,0
4-8 mm	1,5	1,2	1,8	1,5	1,2	1,8	0,0	0,0	0,0
8-20 mm	0,0	0,0	0,0	0,0	0,0	0,0	0,0	0,0	0,0
>20 mm	0,0	0,0	0,0	0,0	0,0	0,0	0,0	0,0	0,0
Totaal	1,5	1,2	1,8	1,5	1,2	1,8	0,0	0,0	0,0

Aangetroffen type asbest : Serpentijs
 Bijzonderheden waargenomen : Geen

Serpentijs asbest is chrysotiel.
 Amfibool asbest is amosiet, crocidoliet, actinoliet, anthophylliet en tremoliet.

De bepalingsgrens is bepaald voor de zeeffracties kleiner dan 4 mm. De totale bepalingsgrens is verkregen door de bepalingsgrenzen van de afzonderlijke zeeffracties te sommeren.
 Het materiaal is middels polarisatiemicroscopie onderzocht, de analyse is uitgevoerd conform NEN 5896.

gebondenheid	serpentijs asbest	amfibool asbest	totaal afgerond
hecht	1,5	0,0	1,5
niet hecht	0,0	0,0	0,0
totaal afgerond	1,5	0,0	

Gewogen concentratie (serpentijsasbestconcentratie vermeerderd met 10 maal de amfiboolasbestconcentratie) is: **1,5 mg/kg ds**

De gewogen asbestconcentratie wordt berekend uit de niet-afgeronde gehalten aan serpentijs en amfibool asbest. De weergegeven resultaten zijn afgerond.

Verklaring kwalitatief onderzoek zeeffractie <0,5 mm:
 - : geen asbest waargenomen

ANALYSECERTIFICAAT

Project code : 991253
Project omschrijving : 2020008429-20001216
Opdrachtgever : Eurofins Analytico B.V.

Monstercode : 6213890
Uw referentie : MM FF - 02
Opgegeven bemonsteringsdatum : 20/01/2020

Asbestonderzoek - productidentificatie

zeef fractie (mm)	materiaal	gebondenheid	asbestsoort	percentage (m/m %)
4-8 mm	cement, vlakke plaat	hecht	chrysotiel	10-15

ANALYSECERTIFICAAT

Project code : 991253
Project omschrijving : 2020008429-20001216
Opdrachtgever : Eurofins Analytico B.V.

Monstercode : 6213891
Uw referentie : MM FF - 03
Opgegeven bemonsteringsdatum : 20/01/2020

Asbestonderzoek

Initialen analist : J.S.
 Datum geanalyseerd : 22-01-2020

Analyse is uitgevoerd conform NEN 5898 (S).

Massa aangeleverde monster : 13360 g
 Droge massa aangeleverde monster : 12184 g
 Percentage droogrest : 91,2 m/m %
 Type zieving : nat

zeeffractie (mm)	massa zeeffractie (gram)	percentage zeeffractie (m/m %)	massa onderzocht (gram)	percentage onderzocht (m/m %)	aantal asbest (deeltjes)	massa asbest-houdend materiaal (mg)
<0,5 mm	10815,3	90,6	10,6	0,10	n.v.t.	n.v.t.
0,5-1 mm	648,8	5,4	65,8	10,14	0	0,0
1-2 mm	309,6	2,6	88,3	28,52	0	0,0
2-4 mm	71,9	0,6	71,9	100,00	0	0,0
4-8 mm	50,4	0,4	50,4	100,00	0	0,0
8-20 mm	42,1	0,4	42,1	100,00	0	0,0
>20 mm	0,0	0,0	0,0	100,00	0	0,0
Totaal	11938,1	100,0	329,1		0	0,0

zeeffractie (mm)	asbest totaal			serpentijs asbest			amfibool asbest		
	gehalte asbest (mg/kg ds)	ondergrens (mg/kg ds)	bovengrens (mg/kg ds)	gehalte asbest (mg/kg ds)	ondergrens (mg/kg ds)	bovengrens (mg/kg ds)	gehalte asbest (mg/kg ds)	ondergrens (mg/kg ds)	bovengrens (mg/kg ds)
<0,5 mm	-								
0,5-1 mm	0,0	0,0	0,3	0,0	0,0	0,3	0,0	0,0	0,0
1-2 mm	0,0	0,0	0,4	0,0	0,0	0,4	0,0	0,0	0,0
2-4 mm	0,0	0,0	0,0	0,0	0,0	0,0	0,0	0,0	0,0
4-8 mm	0,0	0,0	0,0	0,0	0,0	0,0	0,0	0,0	0,0
8-20 mm	0,0	0,0	0,0	0,0	0,0	0,0	0,0	0,0	0,0
>20 mm	0,0	0,0	0,0	0,0	0,0	0,0	0,0	0,0	0,0
Totaal	<0,7	0,0	0,7	<0,7	0,0	0,7	0,0	0,0	0,0

Aangetroffen type asbest : Geen
 Bijzonderheden waargenomen : Geen

Serpentijs asbest is chrysotiel.
 Amfibool asbest is amosiet, crocidoliet, actinoliet, anthophylliet en tremoliet.

De bepalingsgrens is bepaald voor de zeeffracties kleiner dan 4 mm. De totale bepalingsgrens is verkregen door de bepalingsgrenzen van de afzonderlijke zeeffracties te sommeren.
 Het materiaal is middels polarisatiemicroscopie onderzocht, de analyse is uitgevoerd conform NEN 5896.

gebondenheid	serpentijs asbest	amfibool asbest	totaal afgerond
hecht	0,0	0,0	0,0
niet hecht	0,0	0,0	0,0
totaal afgerond	0,0	0,0	

Gewogen concentratie (serpentijsasbestconcentratie vermeerderd met 10 maal de amfiboolasbestconcentratie) is: **<0,7 mg/kg ds**

De gewogen asbestconcentratie wordt berekend uit de niet-afgeronde gehalten aan serpentijs en amfibool asbest. De weergegeven resultaten zijn afgerond.

Verklaring kwalitatief onderzoek zeeffractie <0,5 mm:
 - : geen asbest waargenomen

ANALYSECERTIFICAAT

Project code : 991253
Project omschrijving : 2020008429-20001216
Opdrachtgever : Eurofins Analytico B.V.

Opmerkingen m.b.t. analyses

Opmerking(en) algemeen

Asbest

Individuele monsters van dit project zijn als asbest verdacht gekwalificeerd. De analysedeelmonsters zijn met beschermende maatregelen in het laboratorium in behandeling genomen.

Opmerking bij project: - Eurofins Omegam heeft het asbestonderzoek in dit/deze monster(s) uitgevoerd volgens de NEN 5898, en zoals beschreven in een aparte bijlage als onderdeel van dit analysecertificaat. Voor de analyseresultaten van het asbestonderzoek geldt dat Eurofins Omegam de analyse heeft uitgevoerd in de monsters die de opdrachtgever, zoals deze staan vermeld in de koptekst van dit analysecertificaat, zelf heeft genomen of laten nemen en aan Eurofins Omegam heeft aangeboden. Eurofins Omegam draagt geen verantwoordelijkheid inzake de herkomst en representativiteit alsmede de veiligheid tijdens de monsterneming.

ANALYSECERTIFICAAT

Project code : 991253
Project omschrijving : 2020008429-20001216
Opdrachtgever : Eurofins Analytico B.V.

Barcodeschema's

<i>Monstercode</i>	<i>Uw referentie</i>	<i>monster</i>	<i>diepte</i>	<i>barcode</i>
6213889	MM FF - 01	FF-01	0-.5	1576875MG
6213890	MM FF - 02	FF-02	0-.5	1576872MG
6213891	MM FF - 03	FF-03	.25-1	1576876MG

ANALYSECERTIFICAAT

Project code : 991253
Project omschrijving : 2020008429-20001216
Opdrachtgever : Eurofins Analytico B.V.

Analysemethoden in Grond (AS3000)

AS3000

In dit analysecertificaat zijn de met 'S' gemerkte analyses uitgevoerd volgens de analysemethoden beschreven in het "Accreditatieschema Laboratoriumanalyses voor grond-, waterbodem- en grondwateronderzoek (AS SIKB 3000)". Het laboratoriumonderzoek is uitgevoerd volgens de onderstaande analysemethoden. Deze analyses zijn vastgelegd in het geldende accreditatie-certificaat met bijbehorende verrichtingenlijst L086 van Eurofins Omegam BV.

Asbestonderzoek : Conform AS3070 prestatieblad 1 en NEN 5898

Kruse Milieu BV
T.a.v. Jeroen Lammers
Huyerenweg 33
7678 SC GEESTEREN

Analyscertificaat

Datum: 27-Jan-2020

Hierbij ontvangt u de resultaten van het navolgende laboratoriumonderzoek.

Certificaatnummer/Versie	2020009619/1
Uw project/verslagnummer	20001216
Uw projectnaam	Mariastraat 17 - Oldenzaal
Uw ordernummer	
Monster(s) ontvangen	20-Jan-2020

Dit certificaat mag uitsluitend in zijn geheel worden gereproduceerd.
De analyse resultaten hebben alleen betrekking op het beproefde object.

De grondmonsters worden tot 4 weken na datum ontvangst bewaard en watermonsters tot 2 weken na datum ontvangst. Zonder tegenbericht worden de monsters nadien afgevoerd.
Indien de monsters langer bewaard dienen te blijven verzoeken wij U dit exemplaar uiterlijk 1 werkdag voor afloop van de standaardbewaarperiode ondertekend aan ons te retourneren. Voor de kosten van het langer bewaren van monsters verwijzen wij naar de prijslijst.

Bewaren tot:

Datum:

Naam:

Handtekening:

Wij vertrouwen erop uw opdracht hiermee naar verwachting te hebben uitgevoerd, mocht U naar aanleiding van dit analyscertificaat nog vragen hebben verzoeken wij U contact op te nemen met de afdeling Verkoop en Advies.

Met vriendelijke groet,

Eurofins Analytico B.V.



Ing. A. Veldhuizen
Technical Manager

Eurofins Analytico B.V.

Gildeweg 42-46
3771 NB Barneveld
P.O. Box 459
3770 AL Barneveld NL

Tel. +31 (0)34 242 63 00
Fax +31 (0)34 242 63 99
E-mail info-env@eurofins.nl
Site www.eurofins.nl

BNP Paribas S.A. 227 9245 25
IBAN: NL71BNPA0227924525
BIC: BNPANL2A
KvK/CoC No. 09088623
BTW/VAT No. NL 8043.14.883.B01

Eurofins Analytico B.V. is ISO 14001: 2015 gecertificeerd door TÜV en erkend door het Vlaamse Gewest (OVAM en Dep. Omgeving), het Brusselse Gewest (BIM), het Waalse Gewest (DGRNE-OWD) en door de overheid van Luxemburg (MEV).



Analysecertificaat

Uw project/verslagnummer	20001216	Certificaatnummer/Versie	2020009619/1
Uw projectnaam	Mariastraat 17 - Oldenzaal	Startdatum	22-Jan-2020
Uw ordernummer		Rapportagedatum	24-Jan-2020/22:30
Monsternemer	Jan Hartman	Bijlage	A, B, C
Monstermatrix	Asbestverdachte grond	Pagina	1/1

Analyse	Eenheid	1
Bodemkundige analyses		
Droge stof (Extern)	% (m/m)	90.1 ¹⁾
Extern / Overig onderzoek		
In behandeling genomen hoeveelheid	kg	33.0 ²⁾
Asbest fractie 0,5-1mm	mg	0.0 ²⁾
Asbest fractie 1-2mm	mg	0.0 ²⁾
Asbest fractie 2-4mm	mg	0.0 ²⁾
Asbest fractie 4-8mm	mg	0.0 ²⁾
Asbest fractie 8-20mm	mg	0.0 ²⁾
Asbest fractie >20mm	mg	0.0 ²⁾
Asbest (som)	mg	<10.3 ²⁾
Asbest in puin	mg/kg ds	<0.4 ²⁾
Gemeten Asbestconcentratie	mg/kg ds	<0.4 ²⁾
Gemeten concentratie Chrysotiel	mg/kg ds	<0.4 ²⁾
Gemeten concentratie Amfibool	mg/kg ds	0.0 ²⁾
Totaal asbest hechtgebonden	mg/kg ds	0.0 ²⁾
Totaal asbest niet hechtgebonden	mg/kg ds	0.0 ²⁾

Nr. Monsteromschrijving

1 FF - puin

Datum monstername

20-Jan-2020

Monster nr.

11157950

Q: door RvA geaccrediteerde verrichting
 R: AP04 erkende verrichting
 S: AS SIKB erkende verrichting
 V: VLAREL erkende verrichting

**Akkoord
 Pr.coörd.**

PB

Eurofins Analytico B.V.

Dit certificaat mag uitsluitend in zijn geheel worden gereproduceerd.

Gildeweg 42-46
 3771 NB Barneveld
 P.O. Box 459
 3770 AL Barneveld NL
 Tel. +31 (0)34 242 63 00
 Fax +31 (0)34 242 63 99
 E-mail info-env@eurofins.nl
 Site www.eurofins.nl

BNP Paribas S.A. 227 9245 25
 IBAN: NL71BNPA0227924525
 BIC: BNPANL2A
 KvK/CoC No. 09088623
 BTW/VAT No. NL 8043.14.883.B01

Eurofins Analytico B.V. is ISO 14001: 2015 gecertificeerd door TÜV en erkend door het Vlaamse Gewest (OVAM en Dep. Omgeving), het Brusselse Gewest (BIM), het Waalse Gewest (DGRNE-OWD) en door de overheid van Luxemburg (MEV).



Bijlage (A) met deelmonsterinformatie behorende bij analysecertificaat 2020009619/1

Pagina 1/1

Monster nr.	Boornr	Omschrijving	Van	Tot	Barcode	Monstername ID/Monsteromsch.
11157950	FF PUIN		15	35	1576870MG	FF - puin
11157950	FF PUIN		15	35	1576873M	FF - puin



Eurofins Analytico B.V.

Gildeweg 42-46
 3771 NB Barneveld
 P.O. Box 459
 3770 AL Barneveld NL
 Tel. +31 (0)34 242 63 00
 Fax +31 (0)34 242 63 99
 E-mail info-env@eurofins.nl
 Site www.eurofins.nl

BNP Paribas S.A. 227 9245 25
 IBAN: NL71BNPA0227924525
 BIC: BNPANL2A
 KvK/CoC No. 09088623
 BTW/VAT No. NL 8043.14.883.B01

Eurofins Analytico B.V. is ISO 14001: 2015 gecertificeerd door TÜV en erkend door het Vlaamse Gewest (OVAM en Dep. Omgeving), het Brusselse Gewest (BIM), het Waalse Gewest (DGRNE-OWD) en door de overheid van Luxemburg (MEV).

**Bijlage (B) met opmerkingen behorende bij analysecertificaat 2020009619/1**

Pagina 1/1

Opmerking 1)

Deze bepaling is uitgevoerd bij Eurofins Omegam (L086).

Opmerking 2)

Deze bepaling is uitgevoerd bij Eurofins Omegam (L086).

**Eurofins Analytico B.V.**

Gildeweg 42-46 Tel. +31 (0)34 242 63 00
3771 NB Barneveld Fax +31 (0)34 242 63 99
P.O. Box 459 E-mail info-env@eurofins.nl
3770 AL Barneveld NL Site www.eurofins.nl

BNP Paribas S.A. 227 9245 25
IBAN: NL71BNPA0227924525
BIC: BNPANL2A
KvK/CoC No. 09088623
BTW/VAT No. NL 8043.14.883.B01

Eurofins Analytico B.V. is ISO 14001: 2015 gecertificeerd door TÜV en erkend door het Vlaamse Gewest (OVAM en Dep. Omgeving), het Brusselse Gewest (BIM), het Waalse Gewest (DGRNE-OWD) en door de overheid van Luxemburg (MEV).



Bijlage (C) met methodeverwijzingen behorende bij analysecertificaat 2020009619/1

Analyse	Methode	Techniek	Methode referentie
Bodemkundige analyses			
Droge stof (uitbesteed)	W0004	Extern	Uitbesteding
Extern / Overig onderzoek			
Asbest Puin NEN5898 2016	W0004	Microscopie	Cf NEN 5898

Nadere informatie over de toegepaste onderzoeksmethoden alsmede een classificatie van de meetonzekerheid staan vermeld in ons overzicht "Specificaties analysemethoden", versie juni 2019.



Eurofins Analytico B.V.

Gildeweg 42-46
 3771 NB Barneveld
 P.O. Box 459
 3770 AL Barneveld NL

Tel. +31 (0)34 242 63 00
 Fax +31 (0)34 242 63 99
 E-mail info-env@eurofins.nl
 Site www.eurofins.nl

BNP Paribas S.A. 227 9245 25
 IBAN: NL71BNPA0227924525
 BIC: BNPANL2A
 KvK/CoC No. 09088623
 BTW/VAT No. NL 8043.14.883.B01

Eurofins Analytico B.V. is ISO 14001: 2015 gecertificeerd door TÜV en erkend door het Vlaamse Gewest (OVAM en Dep. Omgeving), het Brusselse Gewest (BIM), het Waalse Gewest (DGRNE-OWD) en door de overheid van Luxemburg (MEV).

ANALYSECERTIFICAAT

Project code : 992174
Project omschrijving : 2020009619-20001216
Opdrachtgever : Eurofins Analytico B.V.

Monstercode : 6216242
Uw referentie : FF - puin
Opgegeven bemonsteringsdatum : 20/01/2020

Asbestonderzoek

Initialen analist : P.J.
 Datum geanalyseerd : 24-01-2020

Analyse is uitgevoerd conform NEN 5898 (Q).

Massa aangeleverde monster : 32970 g
 Droge massa aangeleverde monster : 29706 g
 Percentage droogrest : **90,1** m/m %
 Type zieving : nat

zeeffractie (mm)	massa zeeffractie (gram)	percentage zeeffractie (m/m %)	massa onderzocht (gram)	percentage onderzocht (m/m %)	aantal asbest (deeltjes)	massa asbest-houdend materiaal (mg)
<0,5 mm	24990,6	84,9	12,7	0,05	n.v.t.	n.v.t.
0,5-1 mm	79,3	0,3	16,8	21,19	0	0,0
1-2 mm	116,7	0,4	31,3	26,82	0	0,0
2-4 mm	243,9	0,8	174,0	71,34	0	0,0
4-8 mm	918,1	3,1	918,1	100,00	0	0,0
8-20 mm	2375,2	8,1	2375,2	100,00	0	0,0
>20 mm	720,9	2,4	720,9	100,00	0	0,0
Totaal	29444,7	100,0	4249,0		0	0,0

zeeffractie (mm)	asbest totaal			serpentijs asbest			amfibool asbest		
	gehalte asbest (mg/kg ds)	ondergrens (mg/kg ds)	bovengrens (mg/kg ds)	gehalte asbest (mg/kg ds)	ondergrens (mg/kg ds)	bovengrens (mg/kg ds)	gehalte asbest (mg/kg ds)	ondergrens (mg/kg ds)	bovengrens (mg/kg ds)
<0,5 mm	-								
0,5-1 mm	0,0	0,0	0,0	0,0	0,0	0,0	0,0	0,0	0,0
1-2 mm	0,0	0,0	0,2	0,0	0,0	0,2	0,0	0,0	0,0
2-4 mm	0,0	0,0	0,1	0,0	0,0	0,1	0,0	0,0	0,0
4-8 mm	0,0	0,0	0,0	0,0	0,0	0,0	0,0	0,0	0,0
8-20 mm	0,0	0,0	0,0	0,0	0,0	0,0	0,0	0,0	0,0
>20 mm	0,0	0,0	0,0	0,0	0,0	0,0	0,0	0,0	0,0
Totaal	<0,4	0,0	0,3	<0,4	0,0	0,3	0,0	0,0	0,0

Aangetroffen type asbest : Geen
 Bijzonderheden waargenomen : Geen

Serpentijs asbest is chrysotiel.
 Amfibool asbest is amosiet, crocidoliet, actinoliet, anthophylliet en tremoliet.

De bepalingsgrens is bepaald voor de zeeffracties kleiner dan 4 mm. De totale bepalingsgrens is verkregen door de bepalingsgrenzen van de afzonderlijke zeeffracties te sommeren.
 Het materiaal is middels polarisatiemicroscopie onderzocht, de analyse is uitgevoerd conform NEN 5896.

gebondenheid	serpentijs asbest	amfibool asbest	totaal afgerond
hecht	0,0	0,0	0,0
niet hecht	0,0	0,0	0,0
totaal afgerond	0,0	0,0	

Gewogen concentratie (serpentijsasbestconcentratie vermeerderd met 10 maal de amfiboolasbestconcentratie) is: **<0,4 mg/kg ds**

De gewogen asbestconcentratie wordt berekend uit de niet-afgeronde gehalten aan serpentijs en amfibool asbest. De weergegeven resultaten zijn afgerond.

Verklaring kwalitatief onderzoek zeeffractie <0,5 mm:
 - : geen asbest waargenomen

ANALYSECERTIFICAAT

Project code : 992174
Project omschrijving : 2020009619-20001216
Opdrachtgever : Eurofins Analytico B.V.

Opmerkingen m.b.t. analyses

Opmerking(en) algemeen

Asbest

Individuele monsters van dit project zijn als asbest verdacht gekwalificeerd. De analysedeelmonsters zijn met beschermende maatregelen in het laboratorium in behandeling genomen.

Opmerking bij project: - Eurofins Omegam heeft het asbestonderzoek in dit/deze monster(s) uitgevoerd volgens de NEN 5898, en zoals beschreven in een aparte bijlage als onderdeel van dit analysecertificaat. Voor de analyseresultaten van het asbestonderzoek geldt dat Eurofins Omegam de analyse heeft uitgevoerd in de monsters die de opdrachtgever, zoals deze staan vermeld in de koptekst van dit analysecertificaat, zelf heeft genomen of laten nemen en aan Eurofins Omegam heeft aangeboden. Eurofins Omegam draagt geen verantwoordelijkheid inzake de herkomst en representativiteit alsmede de veiligheid tijdens de monsterneming.

ANALYSECERTIFICAAT

Project code : 992174
Project omschrijving : 2020009619-20001216
Opdrachtgever : Eurofins Analytico B.V.

Barcodeschema's

<i>Monstercode Uw referentie</i>	<i>monster</i>	<i>diepte</i>	<i>barcode</i>
6216242 FF - puin	FF PUIN	.15-.35	1576873MG
	FF PUIN	.15-.35	1576870MG

ANALYSECERTIFICAAT

Project code : 992174
Project omschrijving : 2020009619-20001216
Opdrachtgever : Eurofins Analytico B.V.

Analysemethoden in Puin

In dit analysecertificaat zijn de met 'Q' gemerkte analyses uitgevoerd volgens de onderstaande analysemethoden. De matrix puin is representatief voor bouw- en sloopafval, puin en granulaat. Deze analyses zijn vastgelegd in het geldende accreditatie-certificaat met bijbehorende verrichtingenlijst L086 van Eurofins Omegam BV.

Asbestonderzoek : Conform NEN 5898

Bijlage V
Verklaring van enkele gebruikte termen en afkortingen

Termen

De gehalten van de chemische componenten in de bodem en in het grondwater worden getoetst aan de zogenaamde achtergrondwaarden (AW 2000) of streef- en interventiewaarden uit de Circulaire Bodemsanering (de meest recente versie) en tabel 1 van bijlage B, Regeling bodemkwaliteit van het ministerie van I&M.

Achtergrondwaarden:	De gehalten zoals die op dit moment voorkomen in de bodem van natuur- en landbouwgronden waarvoor geldt dat er geen sprake is van belasting door lokale verontreinigingsbronnen.
Streefwaarden:	Waarden, die het niveau aangeven, waarbij sprake is van een duurzame bodemkwaliteit. Gebruikt symbool: S. De streefwaarde wordt alleen voor grondwater gebruikt.
Interventiewaarden:	Waarden, die aangeven wanneer de functionele eigenschappen van de bodem voor mens, dier en plant, ernstig zijn of dreigen te worden verminderd. Gebruikt symbool: I.
Tussenwaarde:	Gelijk aan het gemiddelde van de achtergrond- of streefwaarde en de interventiewaarde, dus $(A+I)/2$ (grond) of $(S+I)/2$ (grondwater). Wanneer bij een verkennend onderzoek een component met een concentratie boven deze waarde wordt gevonden is in principe een nader onderzoek nodig. Gebruikt symbool: T.
Niet verontreinigd:	Gehalte van elke component overschrijdt de achtergrond- of streefwaarde niet.
Zeer licht verontreinigd:	Gehalte van een component ligt boven de achtergrond- of streefwaarde, maar overschrijdt het dubbele van de achtergrond- of streefwaarde niet.
Licht verontreinigd:	Gehalte van een component is hoger dan het dubbele van de achtergrond- of streefwaarde, maar overschrijdt de tussenwaarde niet.
Matig verontreinigd:	Gehalte van een component is hoger dan de tussenwaarde, maar overschrijdt de interventiewaarde niet.
Sterk verontreinigd:	Gehalte van een component is hoger dan de interventiewaarde, maar overschrijdt het tienvoud van de interventiewaarde niet.
Zeer sterk verontreinigd:	Gehalte van een component is hoger dan het tienvoud van de interventiewaarde.
NEN5740:	Nederlandse norm "Bodem. Onderzoeksstrategie bij verkennend bodemonderzoek." Een verkennend onderzoek heeft tot doel met relatief beperkt onderzoek vast te stellen of er sprake is van een bodemverontreiniging op de onderzoekslocatie.
Verdachte locatie:	Locatie, waarvan op basis van vooronderzoek of historische informatie wordt verwacht dat er verontreiniging aanwezig is.
Nulsituatie:	Huidige chemische kwaliteit van grond en grondwater ten aanzien van bodemverontreinigende stoffen.
Nader onderzoek:	Bodemonderzoek, waarin de ernst en de omvang van een eerder aangetoonde verontreiniging wordt vastgesteld.

Afkortingen

AMvB	Algemene Maatregel van Bestuur
BG	Bovengrond
BOOT	Besluit Opslaan in Ondergrondse Tanks
BSB	Stichting Bodemsanering Bedrijfsterreinen
BSB	Bouwstoffenbesluit
BTEX	Benzeen, Toluëen, Ethylbenzeen, Xylenen
BTEXN	Afkorting voor vluchtige aromaten (BTEX) en Naftaleen
BZV	Biologisch zuurstofverbruik
CZV	Chemisch zuurstofverbruik
EC	Elektrisch geleidingsvermogen
EOCI	Extraheerbare organochloorverbindingen
EOX	Extraheerbare organohalogeenvbindingen
GHG	Gemiddeld hoogste grondwaterstand
GLG	Gemiddeld laagste grondwaterstand
GWS	Actuele grondwaterstand
HBO	Huisbrandolie
HCB	Hexachloorbenzeen
HCH	Hexachloorhexaan
MM	Mengmonster
MVR	Ministeriële Vrijstellingsregeling
NEN	Nederlandse norm
NNI	Nederlands Normalisatie Instituut
NPR	Nederlandse praktijkrichtlijn
NVN	Nederlandse voornorm
OCB	Chloorpesticiden
OG	Ondergrond
OW-test	Olie/water-test
PAK	Polycyclische aromatische koolwaterstoffen
PCB	Polychloorbifenylen
pH	Zuurgraad
SUBAT	Stichting Uitvoering Bodemsanering Amovering Tankstations
VC	Vinylchloride
VNG	Vereniging van Nederlandse Gemeenten
VROM	Volkshuisvesting, Ruimtelijke Ordening en Milieubeheer
VOCI	Vluchtige organochloorverbindingen, zoals per en tri

As	Arseen
Ba	Barium
Cd	Cadmium
Cr	Chroom
Co	Kobalt
Cu	Koper
Fe	IJzer
Hg	Kwik
Mn	Mangaan
Mo	Molybdeen
Na	Natrium
Ni	Nikkel
Pb	Lood
St	Tin
Zn	Zink