



**RAPPORT VERKENNEND
(ASBEST)BODEMONDERZOEK
conform NEN5740 en NEN5707
Rheezerveenseweg 27 - Heemserveen**

Opdrachtgever
Erfontwikkeling Vechtdal

Locatie:
Rheezerveenseweg 27
7796 HM Heemserveen

Juni 2022



KRUSE GROEP
INFRA | MILIEU | SLOOPWERKEN | VASTGOED



Kruse Milieu BV

Adres:

Huyerenseweg 33
7678 SC Geesteren

Tel: 0546 - 63 96 63
KvK: 06068751
BTW-nr: NL 8019.25.125.B01

Internet:

info@krusegroep.nl
www.krusegroep.nl

Bankgegevens:

ABN AMRO:
NL34ABNA0501538739



Rapport Verkennend (asbest)Bodemonderzoek conform NEN4750 en NEN5707 Rheezerveenseweg 27 - Heemerveen

Opdrachtgever
Erfontwikkeling Vechtdal
Geerdijk 15
7683 SN Den Ham

Locatie:
Rheezerveenseweg 27
7796 HM Heemerveen

Projectcode: 22023416

Rapportagedatum: 10 juni 2022

Auteur: Mevr. ing. H. Stevelink

INHOUD

	Pagina
1 Inleiding	1
2 Locatiegegevens	2
2.1 Beschrijving huidige situatie	2
2.2 Historische gegevens	2
2.3 Bodemsamenstelling en geohydrologie	4
3 Uitvoering bodemonderzoek	5
3.1 Onderzoeksstrategie	5
3.2 Veldwerkzaamheden	6
3.3 Chemische analyses	6
3.4 Toetsing chemische analyses	7
3.5 Toetsing asbestanalyses	8
4 Resultaten	9
4.1 Algemeen	9
4.2 Veldwerkzaamheden	9
4.3 Resultaten chemische analyses vaste bodem	11
4.4 Bespreking resultaten chemische analyses	12
4.5 Resultaten van de asbestanalyses	12
4.6 Bespreking resultaten asbestanalyses	13
5 Samenvatting, conclusie en aanbevelingen	14
6 Literatuur en bronvermelding	16

Bijlagen

- I Topografische kaart
Boorplan verkennend bodemonderzoek Waaijer veldwerktechnieken, februari 2005
Boorplan verkennend (asbest)bodemonderzoek Kruse Milieu BV, juni 2022
- II Boorprofielen en legenda
- III Resultaten chemische analyses
- IV Resultaten asbestanalyses en concentratieberekeningen
- V Verklaring van enkele gebruikte termen en afkortingen

1 Inleiding

Dit rapport beschrijft het verkennend (asbest)bodemonderzoek, dat in opdracht van Erfontwikkeling Vechtdal aan de Rheezeveenseweg 27 te Heemserveen door Kruse Milieu BV is uitgevoerd.

De aanleiding van dit onderzoek is de geplande sloop van de agrarische bebouwing en het in gebruik nemen als landbouwgrond. Het bodemonderzoek is noodzakelijk in het kader van de bestemmingsplanwijzing. Hiervoor is inzicht in de milieukundige kwaliteit van de bodem van het perceel noodzakelijk.

Voorafgaande aan het bodemonderzoek heeft een standaard vooronderzoek plaatsgevonden op basis van norm NEN 5725. Uit de resultaten van dit vooronderzoek is gebleken dat de bovengrond wordt beschouwd als verdacht voor asbest. De onderzoekslocatie wordt beschouwd als onverdacht voor chemische componenten.

De onderzoeksopzet gaat uit van:

- NEN5707 + C2, "Bodem - Inspectie, monsterneming en analyse van asbest in bodem en partijen grond", NNI Delft, december 2017;
- NEN5725, "Bodem. Leidraad bij het uitvoeren van vooronderzoek bij verkennend, oriënterend en nader onderzoek", NNI Delft, oktober 2017;
- NEN5740, "Bodem - Landbodem - Strategie voor het uitvoeren van verkennend bodemonderzoek - Onderzoek naar de milieuhygiënische kwaliteit van bodem en grond", NNI Delft, januari 2009;
- NEN5740/A1, "Bodem - Landbodem - Strategie voor het uitvoeren van verkennend bodemonderzoek - Onderzoek naar de milieuhygiënische kwaliteit van bodem en grond", NNI Delft, februari 2016.

De doelstelling van het onderzoek op een onverdachte locatie is aan te tonen dat op de locatie redelijkerwijs gesproken geen verontreinigende stoffen aanwezig zijn in de grond of het freatisch grondwater.

De doelstelling van het onderzoek op de verdachte locatie is vast te stellen of de vooronderstelde verontreinigingskern(en) ook daadwerkelijk op de vermoede plaatsen aanwezig zijn en in hoeverre de verontreinigende stoffen in de grond en het freatisch grondwater respectievelijk de achtergrond-, norm- en de streefwaarden overschrijden.

Het veldwerk is uitgevoerd in april en mei 2022 conform BRL SIKB2000 en de protocollen 2001, 2002 en 2018. Hierbij wordt verklaard dat Kruse Milieu BV financieel en juridisch onafhankelijk is van de opdrachtgever. De vermelde medewerkers in deze rapportage zijn akkoord met openbaring van zijn of haar persoonsgegevens in het kader van de AVG-privacy wetgeving.

In dit rapport worden de resultaten besproken van het veld- en het laboratoriumonderzoek. De gemeten gehalten in de grond worden vergeleken met de achtergrondwaarden (AW2000) en de interventiewaarden om vast te stellen of er al dan niet verontreinigingen aanwezig zijn. De in het grondwater gemeten gehalten worden vergeleken met de streef- en interventiewaarden.

Tevens worden de resultaten met betrekking tot asbest vergeleken met de wetgeving inzake asbest in bodem en puin, welke door de ministeries van SZW en I&M is vastgesteld. In het beleid is voor asbest een restconcentratienorm en een interventiewaarde opgenomen.

2 Locatiegegevens

2.1 Beschrijving huidige situatie

Algemeen

De onderzoekslocatie is gelegen aan de Rheezeerveenseweg 27, op circa 2 kilometer ten noordwesten van de bebouwde kom van Hardenberg. Het centrale punt van het te onderzoeken terrein heeft de RD-coördinaten $x = 234.583$ en $y = 511.021$. Het perceel is kadastraal bekend als: gemeente Ambt-Hardenberg, sectie R, nummers 558 (ged.) en 560 (ged.). De Rheezeerveenseweg bevindt zich ten zuiden van de onderzoekslocatie.

Bebouwing en verharding

Binnen de onderzoekslocatie bevinden zich een voormalige agrarisch bedrijf. Inpandig zijn betonvloeren deels met (mest)kelders aanwezig. Het onbebouwde terreindeel is verhard met klinkers en gras (weiland of tuin).

Onderzoekslocatie

Het bodemonderzoek is noodzakelijk in het kader van de geplande sloop van de agrarische bebouwing en herontwikkeling van de locatie, de bestemmingsplanwijziging, waardoor inzicht in de bodemkwaliteit is gewenst. De onderzoekslocatie omvat circa 2950 m². Het terrein wordt ingericht als weiland.

In bijlage I is de regionale ligging van de locatie weergegeven en zijn de volgende boorplannen en tekeningen opgenomen:

- Boorplan verkennend bodemonderzoek Waaijer veldwerktechnieken, februari 2005;
- Boorplan verkennend (asbest)bodemonderzoek Kruse Milieu BV, juni 2022.

2.2 Historische gegevens

In het vooronderzoek komt naast informatie uit het huidige gebruik het vroegere gebruik van het terrein aan de orde evenals de vraag of er in het verleden reeds bodemonderzoeken zijn verricht op het terrein. Het vroegere gebruik van het terrein is van belang, omdat bronnen van verontreiniging aanwezig geweest kunnen zijn. De geraadpleegde bronnen zijn weergegeven in tabel 1. De volgende informatie is verzameld:

- De onderzoekslocatie heeft al jaren de agrarische bestemming. De te slopen bebouwing dateert oorspronkelijk van 1974 (bron: BAG-viewer). De bestemming wijzigt van agrarisch met bouwblok (erf) naar agrarisch zonder bouwblok (landbouwgrond).
- Op de onderzoekslocatie zijn 2 te slopen varkensstallen, een spoelplaats en een mestsilo aanwezig.
- De vergunning voor het houden van varkens is, vanwege het sinds 2009 niet meer houden van varkens, in 2010 ingetrokken. Het houden van vleesstieren valt onder Besluit landbouw milieubeheer.
- Het te onderzoeken terreindeel is voor zover bekend nooit gebruikt voor werkzaamheden of (bedrijfs)activiteiten, die verontreinigend kunnen zijn. Voor zover bekend heeft of vindt er geen opslag van bodembedreigende stoffen plaats en hebben er geen calamiteiten op de onderzoekslocatie plaatsgevonden.
Op circa 15 meter ten zuidwesten van de huidige onderzoekslocatie is in de werkplaats een bovengrondse dieseltank van 1200 liter (met opslag van enkele olievatjes in een lekbak) aanwezig (geweest). De tank is van buiten (ter plekke van de uitbreiding van de werkplaats) naar binnen in de werkplaats verplaatst (andere kant van de muur).
- Voor zover bekend is de onderzoekslocatie in het verleden niet opgehoogd en hebben er geen dempingen van lager gelegen delen of sloten plaatsgevonden.
- Op de daken van de te slopen varkensschuren zijn asbestverdachte golfplaten aanwezig. Voor zover bekend bevinden zich verder geen asbesthoudende beschoeiingen of sloopafval direct naast of op de onderzoekslocatie.

- Tevens is de locatie niet gelegen aan een asbestweg.
- Vanwege de ouderdom en het bedrijfsmatige gebruik als erf wordt de bovengrond van de onderzoekslocatie beschouwd als verdacht voor asbest.
 - Volgens de Regionale Bodemkwaliteitskaart Twente (Witteveen+Bos, maart 2018) vallen de bovengrond en de ondergrond in functieklasse AW2000. Volgens de Nota bodembeheer Regio Twente (Twens beleid voor oale grond) wordt geen correctie toegepast voor minerale olie tot maximaal 100 mg/kg d.s..
 - Direct ten zuiden van de huidige onderzoekslocatie heeft op het terrein eerder een bodemonderzoek plaatsgevonden. Deze wordt hieronder nader toegelicht.

Waaier veldwerktechnieken, verkennend bodemonderzoek Rheezeveenseweg 27 te Heemerveen, d.d. 1 februari 2005 met projectnummer B05002

De aanleiding van het onderzoek is de geplande nieuwbouw van een woning (momenteel huisnummer 27) direct ten zuiden van de huidige onderzoekslocatie.

Uit de analysesresultaten bleek het volgende:

In de boven- en ondergrond zijn geen verontreinigingen aangetoond.

In het grondwater zijn licht verhoogde gehalten aan chroom en zink aangetoond.

Tabel 1: Geraadpleegde bronnen vooronderzoek

Bron	Specificatie	Relevante informatie
Eigenaar	Huidige en historische informatie	Ja
Gemeente	Bodemonderzoek 2005 en milieudossier	Ja
Omgevingsrapportage	https://overijssel.omgevingsrapportage.nl/	Ja
Archief Kruse Milieu BV	Bodemonderzoeken (omgeving)	Nee
Google Maps	https://www.google.nl/maps	Ja
Topotijdreis	https://www.topotijdreis.nl/	Ja
BAG-viewer	https://bagviewer.kadaster.nl/	Ja
Perceelloop	https://perceelloop.nl/	Ja
Ruimtelijke plannen	https://www.ruimtelijkeplannen.nl/viewer/	Ja
Grondwatertools	https://www.grondwatertools.nl/gwsinbeeld/	Ja
DINOloket	https://www.dinoloket.nl/	Ja
AHN-viewer	https://ahn.arcgisonline.nl/ahnviewer/	Ja
Bodemkwaliteitskaart	Regionale Bodemkwaliteitskaart Twente, Witteveen+Bos, d.d. 23 maart 2018 Twente Bodemkwaliteitskaart PFAS, Tauw bv, d.d. 28 mei 2020	Ja

2.3 Bodemsamenstelling en geohydrologie

Op basis van literatuurstudie is de onderstaande regionale geohydrologische situatie afgeleid:

- het maaiveld bevindt zich circa 9 meter boven NAP;
- de deklaag met een dikte van circa 3.0 meter bestaat uit een zandige eenheid van de Formatie van Boxtel met een doorlaatwaarde van circa 5 tot 25 m²/dag. Daaronder bevindt zich tot circa 100 m-mv een zandpakket formaties van Boxtel, Kreftenheye en Peize en Waalre met een doorlatend vermogen van circa 5 tot 1000 m²/dag;
- de grondwaterspiegel bevindt zich circa 1.5 meter onder het maaiveld. Het grondwater stroomt vermoedelijk in noordwestelijke richting;
- de locatie ligt niet in een grondwaterbeschermingsgebied en er is geen waterwingebied op korte afstand gelegen;
- op circa 3.5 kilometer ten oosten van de onderzoekslocatie stroomt de Vecht. De invloed van deze watergang op het freatische grondwater is bij ons bureau niet bekend.

3 Uitvoering bodemonderzoek

3.1 Onderzoeksstrategie

De onderzoeksopzet gaat uit van:

- NEN 5707 + C2, "Bodem - Inspectie, monsterneming en analyse van asbest in bodem en partijen grond", NNI Delft, december 2017;
- NEN 5740, "Bodem - Landbodem - Strategie voor het uitvoeren van verkennend bodemonderzoek - Onderzoek naar de milieuhygiënische kwaliteit van bodem en grond", NNI Delft, januari 2009;
- NEN 5740/A1, "Bodem - Landbodem - Strategie voor het uitvoeren van verkennend bodemonderzoek - Onderzoek naar de milieuhygiënische kwaliteit van bodem en grond", NNI Delft, februari 2016.

De onderzoeksstrategie en het boorplan zijn akkoord bevonden door de Omgevingsdienst IJsselland.

De hypothese "onverdachte locatie" uit norm NEN5740 (niet-lijnvormige locatie, ONV-NL), en asbestverdacht uit norm NEN5707 (verdacht, heterogeen verdeeld, VED-HE) worden voor de onderzoekslocatie gebruikt. Beide strategieën worden gecombineerd. De boringen tot 0.5 meter diepte worden vervangen door inspectiegaten. Tijdens het veldwerk zal visueel worden gelet op de aanwezigheid van asbestverdacht materiaal op en in de bodem.

In de normen NEN5740 en NEN5707 zijn voor niet verdachte en verdachte locaties richtlijnen gegeven voor een systematisch veldonderzoek, de bemonsteringsstrategie en de uit te voeren analyses. De gekozen onderzoeksstrategie is voldoende intensief voor het verkrijgen van inzicht in de bodemkwaliteit ten behoeve van de omgevingsvergunning, bestemmingsplanwijziging of eigendomsoverdracht.

Bij percentages bodemvreemd materiaal van meer dan 50% is er geen sprake van bodem. Eventuele funderingslagen (asfalt- en puingranulaat) vallen buiten de scope van dit onderzoek. Het opgeboorde materiaal wordt wel beoordeeld op de aanwezigheid van asbestverdachte materialen. In geval er sprake is van meer dan 50% bodemvreemd materiaal/puin is norm NEN 5897+C2 van toepassing, "Inspectie en monsterneming van asbest in bouw- en sloopafval en recyclinggranulaat" NNI Delft, december 2017

Tevens dient te worden vermeld dat in geen inpandige boringen worden verricht, aangezien de schuren voorzien zijn van betonvloeren met mestkelders. Inpandig zijn geen potentieel bodembedreigende (bedrijfs)activiteiten uitgevoerd en er is geen aanleiding om te veronderstellen dat de inpandige bodemkwaliteit afwijkt van de uitpandige bodemkwaliteit.

Bij het verkennend bodemonderzoek worden de volgende uitgangspunten in acht genomen:

- in door mensen bewoonde gebieden kunnen door jarenlang gebruik van de grond verhoogde gehalten aan PAK en/of zware metalen voorkomen. Deze worden over het algemeen aangeduid als *lokale achtergrondwaarden*. Deze gehalten zijn vaak gerelateerd aan het voorkomen van puin- en/of kooldeeltjes in de bodem
- in humeuze of veenhoudende bodems worden regelmatig verhoogde gehalten minerale olie waargenomen. Deze gehalten worden veroorzaakt door humuszuren en overig organisch materiaal, dat van nature aanwezig is en door een florisilbehandeling niet geheel wordt verwijderd. Tijdens chemische analyses worden deze verbindingen gedetecteerd als de zware fractie van minerale olie (C27 tot C40). Bij veenbodems betreft het gehalten van 50 tot 100 mg/kg droge stof; bij humeuze bodemlagen gaat het om bijdrages van 10 tot 50 mg/kg droge stof. Deze gehalten kunnen worden beschouwd als *natuurlijke achtergrondwaarden*

- in het grondwater kunnen van nature verhoogde gehalten aan zware metalen en fenolen voorkomen. Deze worden doorgaans aangeduid als *natuurlijke achtergrondwaarden*. Een voorbeeld wordt gevormd door (sterk) verhoogde arseengehalten in gebieden, die zeer ijzerrijk zijn. Door kwel kunnen bij hoge grondwaterstanden eveneens verhoogde gehalten aan arseen in de grond ontstaan. Ook deze gehalten kunnen worden beschouwd als *natuurlijke achtergrondwaarden*.

3.2 Veldwerkzaamheden

Het onderzoek is uitgevoerd volgens de onderzoeksstrategie voor onverdachte locaties uit NEN5740 en NEN5707. Beide onderzoeksstrategieën worden met elkaar gecombineerd. Bij de boringen en monsternemingen is gewerkt volgens de geldende NEN- en NPR-voorschriften, alsmede conform BRL SIKB 2000 en de protocollen 2001, 2002 en 2018, waarvoor Kruse Milieu BV is gecertificeerd.

Op een terreindeel met een oppervlakte van circa 2950 m² worden in totaal 13 inspectiegaten gegraven met een lengte en een breedte van minimaal 0.3 meter, waarvan 3 tot 2.0 meter diepte of tot de grondwaterspiegel. Het opgegraven materiaal wordt uitgezeefd over 20 mm en visueel geïnspecteerd op de aanwezigheid van asbest. De gaten worden handmatig met een schop gegraven. De inspectiegaten worden over het te onderzoeken terreindeel verdeeld. Er wordt 1 diepe boring overeenkomstig NEN5766 afgewerkt met een peilbuis ten behoeve van het meten van het grondwaterpeil en het nemen van grondwatermonsters. De gaten worden gecodeerd als 1 tot en met 13. Drie inspectiegaten worden met behulp van een Edelmanboor doorgezet in de ondergrond tot maximaal 2.0 m-mv. Voor het meten van het grondwaterpeil en het nemen van grondwatermonsters op de locatie wordt één diepe boring overeenkomstig NEN5766 afgewerkt tot peilbuis.

3.3 Chemische analyses

De chemische analyses worden uitgevoerd door Eurofins Analytico BV te Barneveld, een door de Raad voor Accreditatie erkend laboratorium voor analyses conform de AS3000-protocollen. De asbestmonsters worden onderzocht door Eurofins Omegam in Amsterdam, een door de Raad voor Accreditatie erkend laboratorium voor vezelonderzoek. Voor het uitvoeren van deze analyses worden in een verkennend onderzoek van deze omvang 6 grond(meng)monsters (waarvan 3 mengmonsters van de fijne fractie) samengesteld en er wordt 1 grondwatermonster genomen.

De samenstelling van de mengmonsters vindt plaats op basis van de zintuiglijke waarnemingen, de bodemopbouw en/of posities van de boringen. De samenstelling van de mengmonsters staat vermeld in paragraaf 4.2 in tabel 3.

De monsters worden volgens de voorschriften uit NEN5740 en NEN5707 onderzocht. In tabel 2 is weergegeven welke chemische analyses worden uitgevoerd.

Tabel 2: Analysepakket per (meng)monster.

Monster	Analysepakket
Bovengrond (2x) Ondergrond (1x)	Zware metalen (Ba, Cd, Co, Cu, Hg, Mo, Ni, Pb en Zn), minerale olie, PCB, PAK (10), organische stof, lutum en droge stof
Bovengrond (3x)	Asbest en droge stof
Grondwater (1x)	Zware metalen (Ba, Cd, Co, Cu, Hg, Mo, Ni, Pb en Zn), minerale olie, vluchtige aromaten (BTEX), naftaleen, styreen en gechloreerde koolwaterstoffen (oplosmiddelen standaardpakket), zuurgraad (pH), elektrisch geleidingsvermogen (EC) en troebelheidsmeting

Algemene opmerkingen

- Op de grondmengmonsters wordt standaard een florisilbehandeling uitgevoerd om verstoring van de analyse op minerale olie door natuurlijke humuszuren tegen te gaan.
- De zuurgraad (pH), het elektrisch geleidingsvermogen (EC) en troebelheidsmeting, van het grondwater worden in het veld gemeten. Filtratie van het grondwater voor de metalenanalyse vindt eveneens in het veld plaats.

3.4 Toetsing chemische analyses

De resultaten van de chemische analyses uit het bodemonderzoek worden beoordeeld aan de hand van de gecorrigeerde achtergrond-, streef- en interventiewaarden voor verontreinigingen in de bodem uit de Circulaire bodemsanering per 1 juli 2013 en tabel 1 van bijlage B, Regeling bodemkwaliteit van het ministerie van I&M.

De achtergrondwaarden voor grond zijn vastgelegd in de Regeling bodemkwaliteit (Staatsblad, 22 november 2012). De interventiewaarden voor grond en grondwater zijn vastgelegd in de Circulaire bodemsanering.

De toetsing aan de eisen in de Wet Bodembescherming en de Circulaire Bodemsanering is beoogd om te beoordelen of er sprake is van een ernstig gevaar voor de volksgezondheid en/of het milieu. Hierbij worden de volgende waarden onderscheiden:

achtergrondwaarde (AW) voor grond: het niveau waarbij sprake is van een duurzame kwaliteit van de grond; bij overschrijding wordt gesproken van een lichte verontreiniging;

streefwaarde (S) voor grondwater: het niveau waarbij sprake is van een duurzame kwaliteit van het grondwater; bij overschrijding wordt gesproken van een lichte verontreiniging;

interventiewaarde bodem (I): het niveau waarbij de functionele eigenschappen van de bodem voor mens, plant of dier ernstig verminderd zijn of ernstig bedreigd worden; bij overschrijding wordt gesproken van een sterke verontreiniging.

tussenwaarde (T): Gelijk aan het gemiddelde van de achtergrond- of streefwaarde en de interventiewaarde, dus $(A+I)/2$ (grond) of $(S+I)/2$ (grondwater). Wanneer bij een verkennend onderzoek een component met concentratie boven deze waarde wordt gevonden is in principe een nader onderzoek nodig.

Bij de toetsing van de analyseresultaten aan de landelijke achtergrondwaarden en de interventiewaarden worden deze eerst omgerekend naar een gestandaardiseerde meetwaarde (GSSD). Bij de toetsing van de grondresultaten wordt daarbij gebruik gemaakt van de gemeten percentages lutum en organische stof in de grond(meng)monsters.

De analyseresultaten van de grond- en grondwatermonsters zijn volgens BoToVa getoetst aan de achtergrond-, streef- en interventiewaarden. Het toetsingsresultaat is overeenkomstig BoToVa als volgt aangeduid:

- concentratie kleiner of gelijk aan AW of S;
- * concentratie groter dan AW of S en kleiner of gelijk aan T;
- ** concentratie groter dan T en kleiner of gelijk aan I.
- *** concentratie groter dan I.

Een locatie wordt als verontreinigd beschouwd als de GSSD groter is dan de achtergrondwaarde of streefwaarde. Voor een aantal stoffen kan de rapportagegrens bepalend zijn voor de achtergrondwaarde of streefwaarde. De locatie wordt niet verontreinigd verklaard als geen van de onderzochte stoffen in de bodem aanwezig is met een concentratie hoger dan de achtergrondwaarde of streefwaarde.

De resultaten van eventuele PFAS-analyses worden getoetst aan de achtergrondwaarden in de landbodem genoemd in het "Handelingskader voor hergebruik van PFAS-houdende grond en baggerspecie" (versie december 2021) van het Ministerie van Infrastructuur en Waterstaat, alsmede aan de sinds 15 januari 2020 door het RIVM afgeleide INEV's (Indicatieve Niveaus voor Ernstige Verontreinigingen) voor de stoffen PFOS, PFOA en GenX in grond en grondwater.

3.5 Toetsing asbestanalyses

De resultaten van de asbestanalyses worden getoetst aan de wetgeving inzake asbest in bodem en puin welke door de ministeries van SZW en I&M is vastgesteld. In het beleid is voor asbest een restconcentratienorm en een interventiewaarde opgenomen.

De restconcentratienorm beschrijft de concentratie asbest, waaronder hergebruik nog is toegestaan. De interventiewaarde beschrijft de concentratie asbest in bodem, waarboven in principe gesaneerd dient te worden. Voor asbest is de restconcentratienorm gelijk aan de interventiewaarde en deze waarde bedraagt 100 mg/kg gewogen asbest. De gewogen concentratie asbest is gelijk aan de concentratie serpentijnasbest, vermeerderd met 10 maal de concentratie amfiboolasbest.

Voor puinverhardingen dient de asbestconcentratie te worden getoetst aan de normen uit het Besluit Asbestwegen Wet Milieugevaarlijke Stoffen (WMS). Hierin wordt tevens een restconcentratie van 100 mg/kg gewogen asbest genoemd.

Bij boringen < 0.35 meter diameter: indien in het opgeboorde materiaal uit minimaal één boring binnen een (deel)locatie asbest wordt aangetroffen, dan is aanvullend asbestonderzoek verplicht. Indien in de boringen binnen een (deel)locatie geen asbest wordt aangetroffen, dan is aanvullend asbestonderzoek niet verplicht.

Bij een asbestgehalte groter dan de helft van de interventiewaarde is bij een verkennend asbestonderzoek een nader onderzoek asbest verplicht. De hoogste bepaalde waarde binnen een (deel)locatie is hiervoor bepalend. Bij een nader asbestonderzoek wordt getoetst aan de interventiewaarde. Alleen indien in het verkennend bodemonderzoek de onderzoeksintensiteit (hoeveelheid geïnspecteerde grond in de gaten en het aantal analyses) op hetzelfde niveau zit als het nader asbestonderzoek, dan is een directe toetsing aan de interventiewaarde mogelijk.

Indien overschrijding van de restconcentratienorm plaatsvindt, dan dienen werkzaamheden met de betreffende bodem/puinverharding plaats te vinden onder asbestcondities. Bij asbestconcentraties lager dan de restconcentratienorm zijn geen aanvullende maatregelen noodzakelijk bij be- en verwerking van de grond of puinverharding.

4 Resultaten

4.1 Algemeen

In dit hoofdstuk wordt een beschrijving gegeven van de veldwerkzaamheden en de analyse-resultaten. De uitgevoerde veldwerkzaamheden en waarnemingen, de samenstelling van de mengmonsters en de grondwatergegevens worden beschreven in paragraaf 4.2. De resultaten van de chemische analyses worden weergegeven in paragraaf 4.3 en in paragraaf 4.4 worden de resultaten besproken. De resultaten van de asbestanalyses worden weergegeven in paragraaf 4.5 en in paragraaf 4.6 worden de resultaten besproken.

4.2 Veldwerkzaamheden

De veldwerkzaamheden zijn in april en mei 2022 uitgevoerd door de heren R. Veltmaat en N. Pepping (certificaatnummer K44441/09). De veldwerkers zijn conform BRL SIKB2000 gecertificeerd en erkend.

Er is op 26 april 2022, ten behoeve van het plaatsen van de peilbuis, een boring verricht met behulp van een Edelmanboor (peilbuis 1). Er zijn geen grondmonsters genomen uit boring 1 in verband met de conserveringstermijn van enkele te onderzoeken parameters. Boring 1 is op een later tijdstip opnieuw geplaatst voor het nemen van grondmonsters (1A).

Op 10 mei 2022 zijn er in totaal 13 inspectiegaten gegraven (handmatig met een schop: inspectiegaten 1A en 2 tot en met 13). De inspectiegaten 1A, 2 en 3 zijn met behulp van een Edelmanboor verdiept tot circa 2.0 m-mv of tot het grondwaterniveau. In boring 1 en inspectiegat 1A is puingranulaat van 0.25 tot 0.5 m-mv aangetroffen. Het puingranulaat behoort niet tot de scope van het onderzoek.

De situering van de monsterpunten is weergegeven op de situatieschets van bijlage I. Tijdens de boorwerkzaamheden is de bodemopbouw beschreven en is de grond zintuiglijk beoordeeld op eventuele aanwezigheid van verontreinigingen. De boorbeschrijvingen zijn weergegeven in bijlage II.

Opgemerkt dient te worden dat het maaiveld, vanwege de aanwezigheid van klinkers, beton en gras, niet goed geïnspecteerd kon worden. Er is sprake van een indicatieve maaiveldinspectie. Eventuele kleine asbestverdachte fragmenten kunnen hierdoor niet zijn opgemerkt. De weersomstandigheden tijdens de inspectie waren goed (goed zicht, geen neerslag). Door de veldwerkers zijn geen asbestverdachte materialen waargenomen op het maaiveld.

De bodemopbouw ter plaatse van de onderzoekslocatie bestaat de bovengrond globaal uit matig fijn, zwak siltig zand met op het noordwestelijke deel van de onderzoekslocatie in de ondergrond een veenlaag van circa 0.5 - 0.8 m-mv. In de boven- en ondergrond zijn roest- en oerhoudende lagen aangetroffen. Er zijn plaatselijk bodemvreemde materialen waargenomen (zie tabel 3). Door de veldwerkers zijn geen asbestverdachte materialen waargenomen in het puingranulaat of in de bodem.

Tabel 3: Weergave bodemvreemde materialen en zintuiglijke waarnemingen.

Monsterpunt	Diepte (m-mv)	Waarneming
3	0 - 0.6	Sporen puin
4	0 - 0.4	Sporen puin
5	0 - 0.6	Sporen puin
6	0.2 – 0.5	Matig puinhoudend
7	0.3 – 0.7	Zwak puinhoudend
8	0.15 - 0.6	Matig puinhoudend
10	0 - 0.4	Sporen puin
11	0.2 - 0.6	Matig puinhoudend

Op basis van de zintuiglijke waarnemingen, bodemsamenstelling en/of geografische positie van de monsterpunten zijn onderstaande (meng)monsters geanalyseerd, zoals in tabel 4 staat omschreven.

Tabel 4: Samenstelling (meng)monsters.

(Meng)monster	Boringnummer	Traject (diepte in m-mv)	Analyse
BG I (zwak/matig puin)	6	0.2 - 0.5	NEN5740-Standaardpakket
	7	0.3 - 0.7	
	8	0.15 - 0.6	
	11	0.2 - 0.6	
BG II (sporen puin)	3 en 5	0 - 0.5	NEN5740-Standaardpakket
	4 en 10	0 - 0.4	
OG (zintuiglijk schoon)	1A	0.5 - 1.0	NEN5740-Standaardpakket
	1A	1.0 - 1.3	
	2	0.5 - 1.0	
	2	1.4 - 1.9	
	3	0.8 - 1.3	
MM FF - 01 (puinhoudend)	3 en 5	0 - 0.5	Asbest
	4 en 10	0 - 0.4	
MM FF - 02 (puinhoudend)	6	0.2 - 0.5	Asbest
	7	0.3 - 0.7	
	8	0.15 - 0.6	
	11	0.2 - 0.6	
MM FF - 03 (visueel schoon)	2, 9 en 12	0 - 0.5	Asbest
	13	0 - 0.3	

Boring 1 is doorgezet tot 2.60 m-mv. Wanneer het grondwater werd bereikt, werd een zuigerboor gebruikt om een PVC-peilbuis te kunnen plaatsen. Een peilbuis bestaat normaliter uit een filter met een lengte van 1.0 meter, gekoppeld aan een blinde stijgbuis. Ter hoogte van het filter, met een diameter van 28 x 32 mm, is filtergrind in het boorgat gestort. Rondom het filter is een filterkous aangebracht. Er is bentoniet in het boorgat gestort om directe indringing van hemelwater in het filter tegen te gaan. De rest van het boorgat is opgevuld met het oorspronkelijke bodemmateriaal. Vervolgens zijn de peilbuizen doorgepompt.

Op 10 mei 2022 is het grondwater van peilbuis PB 1 bemonsterd. Het voorpompen en bemonsteren heeft conform NEN5744 plaatsgevonden met een laag debiet (tussen 100 en 500 ml/min). Er is op toegezien dat de grondwaterstand tijdens het voorpompen niet meer dan 50 cm is gedaald en dat er is bemonsterd met hetzelfde (of lager) debiet) als waarmee is voorgepompt (bemonstering maximaal 200 ml/min in verband met vluchtige stoffen). De grondwatergegevens staan weergegeven in tabel 5.

Tabel 5: Weergave gegevens grondwater.

Peilbuis	Filterstelling (m-mv)	Grondwaterstand (m-mv)	pH (-)	EC ($\mu\text{S/cm}$)	Troebelheid (NTU)	Toestroming
PB 1	1.60 - 2.60	1.50	7.0	230	8.5	Goed

De waarden voor de pH, de EC en de troebelheid worden normaal geacht.

4.3 Resultaten chemische analyses vaste bodem

In algemene zin dient opgemerkt te worden dat indien de analyses van grondmonsters zijn uitgevoerd op mengmonsters, dit betekent dat de gehalten hoger kunnen zijn in de individuele monsters.

De analyseresultaten en de toetsingstabellen zijn weergegeven in bijlage III. Bij de toetsing van de analyseresultaten aan de landelijke achtergrondwaarden en de interventiewaarden worden deze eerst omgerekend naar een gestandaardiseerde meetwaarde (GSSD). Bij de toetsing van de grondresultaten wordt daarbij gebruik gemaakt van de gemeten percentages organische stof in de grond(meng)monsters. De analyseresultaten van de grondmonsters zijn volgens BoToVa getoetst aan de achtergrond- en interventiewaarden.

In de bovengrond (BG I en BG II) en in het grondwater (PB 1) zijn lichte verontreinigingen aangetoond. Deze zijn weergegeven in tabel 6. De ondergrond (OG) is niet verontreinigd.

Tabel 6: Verhoogde concentraties (mg/kg d.s. of $\mu\text{g/l}$).

Monster	Component	Gemeten concentratie	GSSD	Achtergrond- ¹ of Streefwaarde	Interventiewaarde
BG I	Zink	80	169.2 *	140	720
	PAK	2.6	2.562 *	1.5	40
BG II	Zink	76	168.8 *	140	720
Peilbuis 1	Barium	260	260 *	50	625
	Zink	160	160 *	65	800

¹ AW2000

In de vierde kolom van tabel 6 wordt het toetsingsresultaat overeenkomstig BoToVa als volgt aangeduid:

- concentratie kleiner of gelijk aan AW of S;
- * concentratie groter dan AW of S en kleiner of gelijk aan T;
- ** concentratie groter dan T en kleiner of gelijk aan I;
- *** concentratie groter dan I.

4.4 Bespreking resultaten chemische analyses

Zoals in de vorige paragraaf is weergegeven, zijn er enkele verontreinigingen aangetoond. In deze paragraaf worden mogelijke verklaringen gegeven voor de analyseresultaten.

Bovengrond – BG I en BG II – Zink en PAK

De bovengrond is zeer licht verontreinigd met zink en PAK. Zoals reeds beschreven in paragraaf 3.1, zijn verontreinigingen in de grond met metalen en PAK niet ongebruikelijk op locaties, waar al tientallen jaren sprake is geweest van bebouwing (en bewoning). Oorzaak voor de zeer licht verhoogde gehalten wordt gezocht in de waargenomen bodemvreemde materialen (puin). Aangezien de tussenwaarden niet worden overschreden, is het uitvoeren van een nader onderzoek niet noodzakelijk.

Grondwater - PB 1 - Barium en zink

De licht verhoogde gehalten aan barium en zink in het grondwater zijn waarschijnlijk te wijten aan plaatselijk (natuurlijk) verhoogde achtergrondwaarden. In de boven- en ondergrond zijn roest- en oerhoudende lagen waargenomen, wat duidt op de natuurlijke aanwezigheid van metalen in de bodem. In een eerder uitgevoerd bodemonderzoek op het terrein is eveneens een licht verhoogd zinkgehalte aangetoond in het grondwater (Waijjer, februari 2005). Aangezien de tussenwaarden niet worden overschreden, is het uitvoeren van een nader onderzoek niet noodzakelijk.

4.5 Resultaten van de asbestanalyses

In bijlage IV zijn de analyserapporten en de concentratieberekening van het asbestonderzoek opgenomen. In het mengmonster van de fijne fractie MM FF - 02 is asbest aangetoond. Het gewogen asbestgehalte is in tabel 7 weergegeven.

Tabel 7: Gewogen asbestconcentratie (mg/kg droge stof).

Inspectiegat	Component	Gewogen asbestconcentratie	Toetsingswaarde voor nader asbestonderzoek
MM FF - 01	Asbest	n.a.	50
MM FF - 02	Inspectiegat 6	0.5	50
	Inspectiegat 7	0.6	50
	Inspectiegat 8	0.5	50
	Inspectiegat 11	0.5	50
MM FF - 03	Asbest	n.a.	50

In de derde kolom van tabel 7 wordt de volgende codering toegepast:

- n.a. : Geen asbest aangetoond.
- Normaal : Het gehalte is lager dan de toetsingswaarde voor nader asbestonderzoek.
- Onderstreept : Overschrijding van de toetsingswaarde voor nader asbestonderzoek.
- Vet** : Overschrijding van de interventiewaarde.

4.6 Bespreking resultaten asbestanalyses

Zoals in paragraaf 4.5 is weergegeven, is er het mengmonster van de fijne fractie MM FF - 02 asbest aangetoond. Het mengmonster van de fijne fractie MM FF - 02 bevat asbest maar het gewogen asbestgehalte is ruim lager dan de toetsingswaarde voor nader asbestonderzoek.

In de mengmonsters MM FF - 01 en MM FF - 03 is geen asbest aangetoond.

5 Samenvatting, conclusie en aanbevelingen

Algemeen

In opdracht van Erfontwikkeling Vechtdal is in een verkennend (asbest)bodemonderzoek de bodem onderzocht op een terreindeel aan de Rheezerveenseweg 27 te Heemserveen. De aanleiding van dit onderzoek is de geplande sloop van de agrarische bebouwing en het in gebruik nemen als landbouwgrond.

Voorafgaande aan het bodemonderzoek heeft een standaard vooronderzoek plaatsgevonden op basis van norm NEN 5725. Uit de resultaten van dit vooronderzoek is gebleken dat de bovengrond wordt beschouwd als verdacht voor asbest. De onderzoekslocatie wordt beschouwd als onverdacht voor chemische componenten.

Resultaten veldwerk

Er zijn in totaal 13 inspectiegaten gegraven en is er 1 grondboring verricht. Eén diepe boring is afgewerkt tot peilbuis (PB 1). Gebleken is dat de bovengrond globaal bestaat uit matig fijn, zwak siltig zand met op het noordwestelijke deel van de onderzoekslocatie in de ondergrond een veenlaag van circa 0.5 - 0.8 m-mv. In de boven- en ondergrond zijn roest- en oerhoudende lagen aangetroffen. Er zijn plaatselijk bodemvreemde materialen waargenomen (puin). Door de veldwerkers zijn geen asbestverdachte materialen waargenomen op het maaiveld, in het puin-granulaat of in de bodem. Het freatische grondwater is aangetroffen op 1.50 meter min maaiveld.

Resultaten analyses

- de bovengrond (BG I) is zeer licht verontreinigd met zink en PAK;
- de bovengrond (BG II) is zeer licht verontreinigd met zink;
- de ondergrond (OG) is niet verontreinigd;
- het grondwater (PB 1) is licht verontreinigd met barium en zink;
- MM FF - 01 en MM FF - 03 bevat geen asbest;
- MM FF - 02 bevat asbest, maar is het gewogen asbestgehalte ruim lager dan de toetsingswaarde voor nader asbestonderzoek.

Conclusies en aanbevelingen

In de bovengrond (BG I en BG II) en in het grondwater (PB 1) zijn lichte verontreinigingen aangetoond. Voor een beschrijving en mogelijke verklaringen wordt verwezen naar de paragrafen 4.3 en 4.4. De ondergrond (OG) is niet verontreinigd. Aangezien de tussenwaarden niet worden overschreden, is het uitvoeren van een nader onderzoek niet noodzakelijk.

Slotconclusie

Uit milieukundig oogpunt is er geen bezwaar tegen de voorgenomen bestemmingsplanwijziging, aangezien de vastgestelde verontreinigingen geen risico's voor de volksgezondheid opleveren. De bodem wordt geschikt geacht voor het huidige en toekomstige gebruik (landbouwgrond).

Standaard slotopmerkingen

Het volgende dient opgemerkt te worden: gezien het verkennende karakter van dit onderzoek is het, ondanks de zorgvuldigheid waarmee het is uitgevoerd, altijd mogelijk dat eventueel lokaal voorkomende verontreinigingen niet zijn ontdekt.

Vermeld dient tevens te worden dat op basis van voorliggend onderzoek geen conclusies kunnen worden getrokken omtrent de bodemkwaliteit van andere terreindelen of aangrenzende percelen.

Tenslotte dient in acht genomen te worden dat elk bodemonderzoek een momentopname is. Eventuele toekomstige calamiteiten (bijvoorbeeld brand of morsing van bodemvreemde vloeistoffen), sloopwerkzaamheden of bouwrijp maken en aanvoer van grond van elders kunnen de bodemkwaliteit (sterk) beïnvloeden.

6 Literatuur en bronvermelding

Informatie van de gemeente Hardenberg

Waaijer veldwerktechnieken, verkennend bodemonderzoek Rheezeerveenseweg 27 te Heemserveen, d.d. 1 februari 2005 met projectnummer B05002

NEN 5707 + C2, "Bodem - Inspectie, monsterneming en analyse van asbest in bodem en partijen grond", NNI Delft, december 2017

NEN 5725, "Bodem. Leidraad bij het uitvoeren van vooronderzoek bij verkennend, oriënterend en nader onderzoek", NNI Delft, oktober 2017

NEN 5740, "Bodem - Landbodem - Strategie voor het uitvoeren van verkennend bodemonderzoek - Onderzoek naar de milieuhygiënische kwaliteit van bodem en grond", NNI Delft, januari 2009

NEN 5740/A1, "Bodem - Landbodem - Strategie voor het uitvoeren van verkennend bodemonderzoek - Onderzoek naar de milieuhygiënische kwaliteit van bodem en grond", NNI Delft, februari 2016

NTA 5755, "Bodem - Landbodem. Strategie voor het uitvoeren van nader onderzoek - Onderzoek naar de aard en omvang van bodemverontreiniging", NNI Delft, juli 2010

NEN 5897+C2, "Inspectie en monsterneming van asbest in bouw- en sloopafval en recyclinggranulaat" NNI Delft, december 2017

Circulaire bodemsanering per 1 juli 2013, Ministerie van I&M

Topografische kaart, kaartblad 22 D. Topografische Dienst Kadaster

Grondwaterkaart van Nederland, TNO Grondwater en Geo-Energie, Delft

Bodematlas Overijssel

www.ahn.nl

Bijlage I

Topografische kaart

Boorplan verkennend bodemonderzoek Waaijer veldwerktechnieken, februari 2005

Boorplan verkennend (asbest)bodemonderzoek Kruse Milieu BV, juni 2022

Rheezerveenseweg 27
in Heemserveen

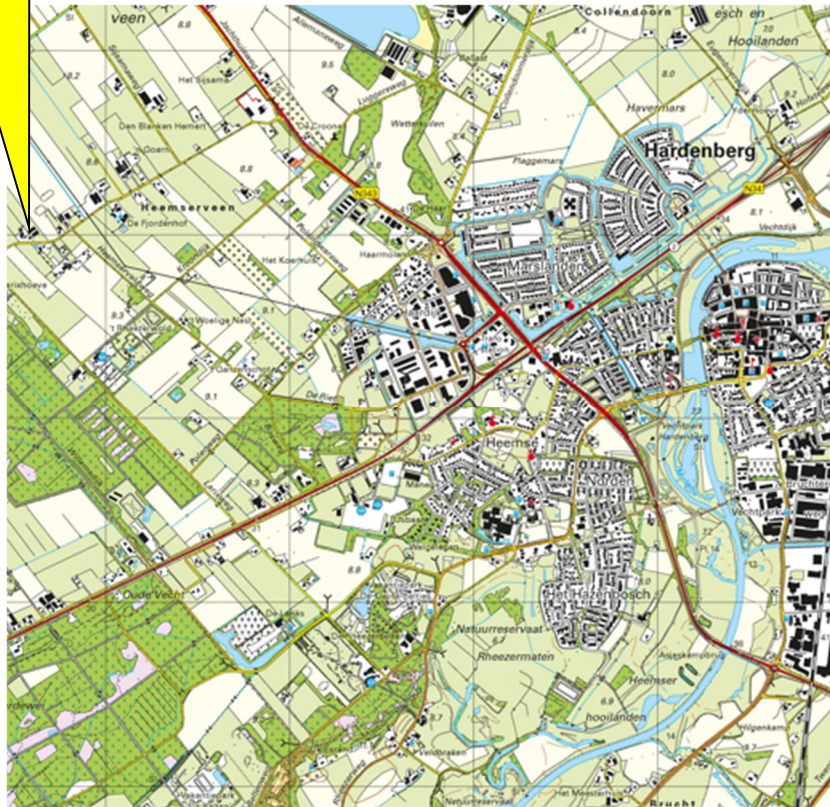

Kruse Milieu BV

Topografische kaart

Projectnummer: 22023416

Schaal: 1:25000

Bijlage: I

Kaartblad: 22 D

Kaartmateriaal: Topografische dienst Kadaster



Waaijer

veldwerktechnieken

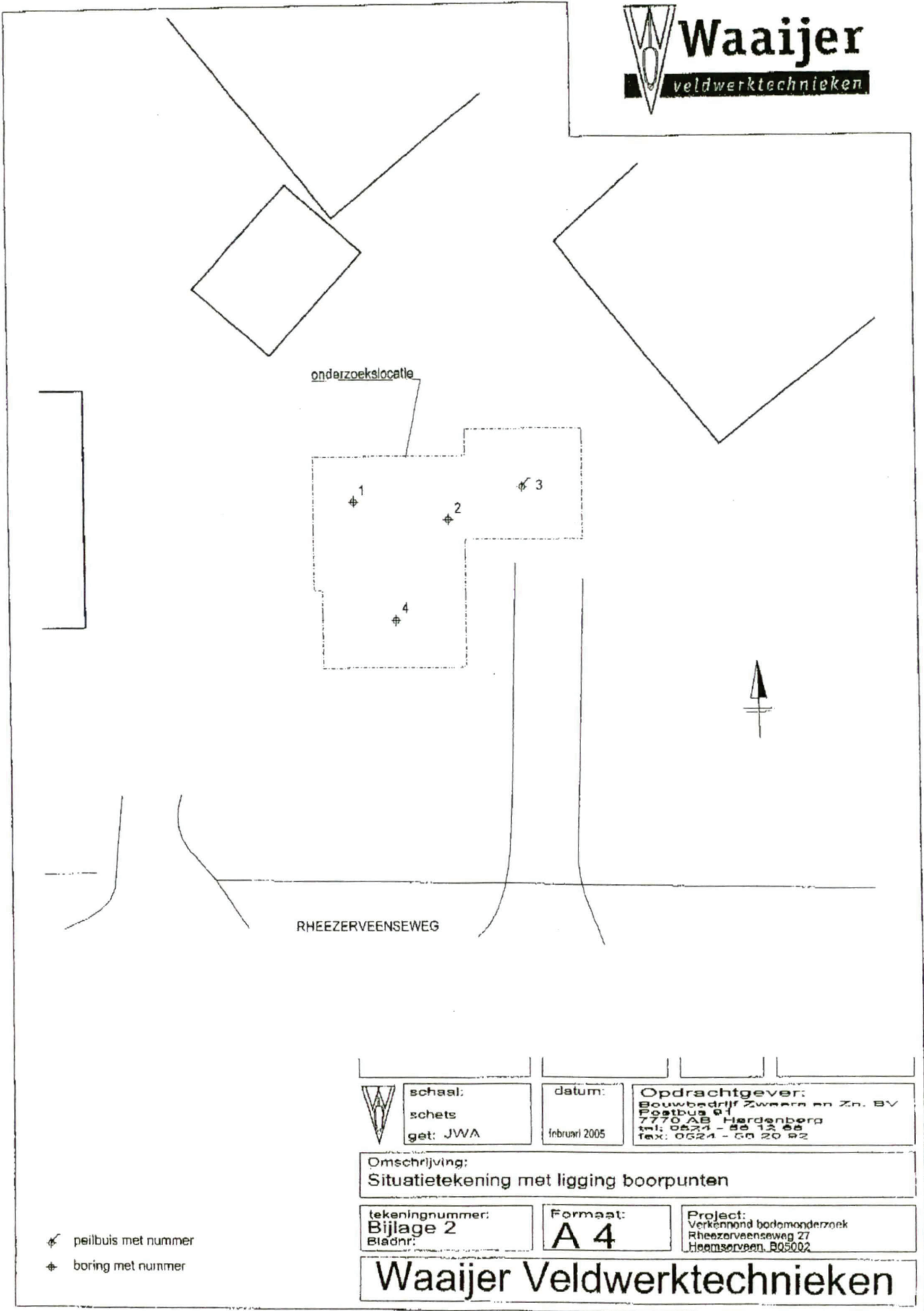

	schaal:	datum:	Opdrachtgever: Bouwbedrijf Zwaers en Zn. BV Postbus 61 7770 AB Hardenberg tel: 0524 - 55 12 66 fax: 0524 - 60 20 92
	schets get: JWA	februari 2005	

Omschrijving:
Situatietekening met ligging boorpunten

tekeningnummer: Bijlage 2 Bladnr:	Formaat: A 4	Project: Verkennd bodemonderzoek Rheezerveenseweg 27 Heemerveen, RQ5002
--	------------------------	--

Waaijer Veldwerktechnieken

- ⊕ peilbuis met nummer
- ⊕ boring met nummer

Erfontwikkeling Vechtdal

Rheezerveenseweg 27
7796 HM Heemerveen

Verkennend bodemonderzoek

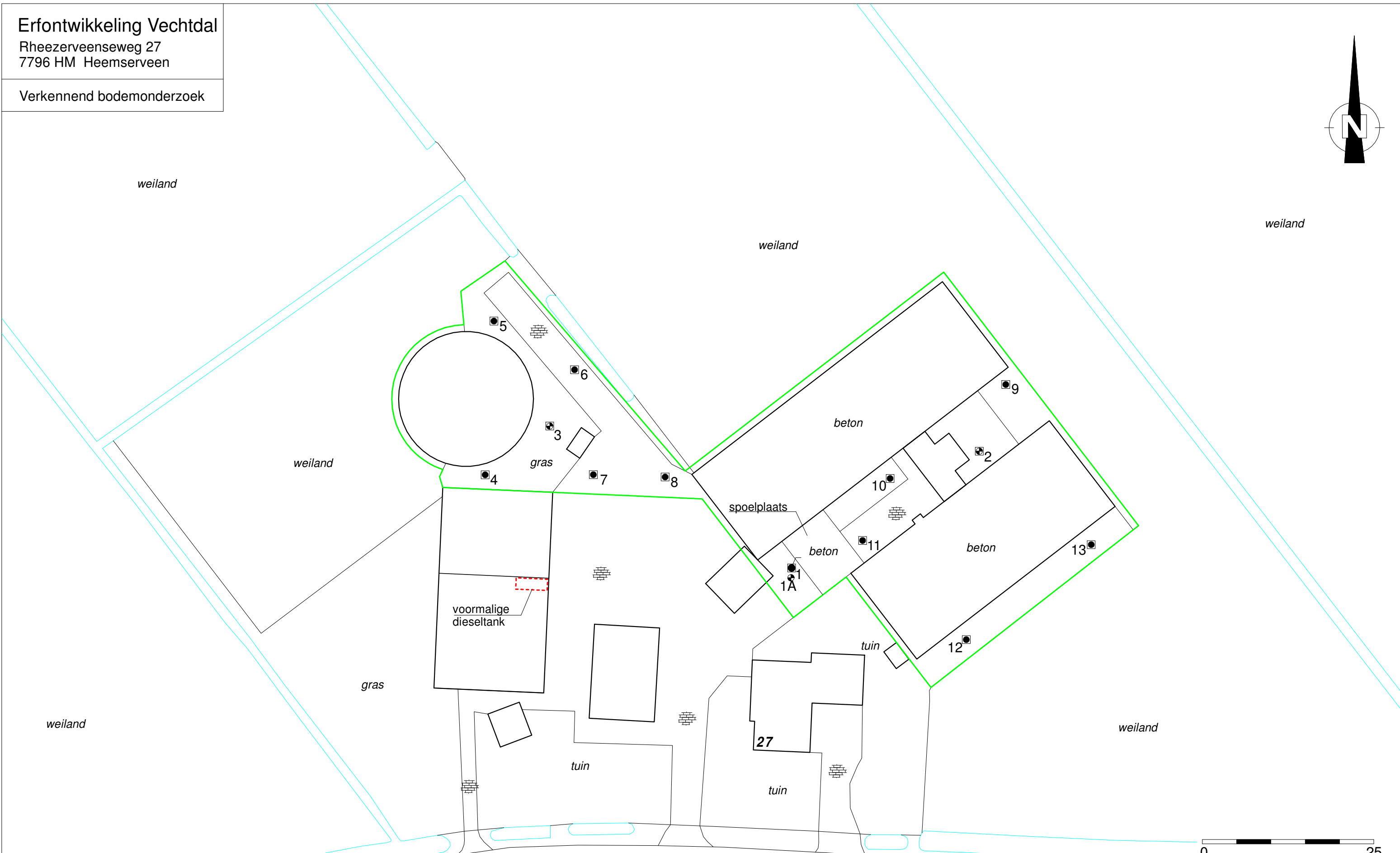
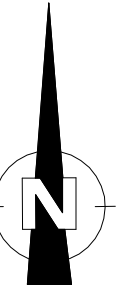

- = Onderzoekslocatie
- = Boring tot 0.5 meter diepte
- = Inspectiegat 30x30x50 cm
- ⊙ = Boring tot 1.0 meter diepte
- ⊕ = Boring tot 1.5/2.0 meter diepte
- = Peilbuis



Kruse Milieu BV	
Huyersenseweg 33 Tel: 0546 - 639663 7678 SC Geesteren www.krusegroep.nl	
Veldwerker: RV/NP	Tekenaar: JL
Projectcode : 22023416	Schaal : 1:500 (A3-formaat)
Datum : Juni 2022	

Bijlage II
Boorstaten

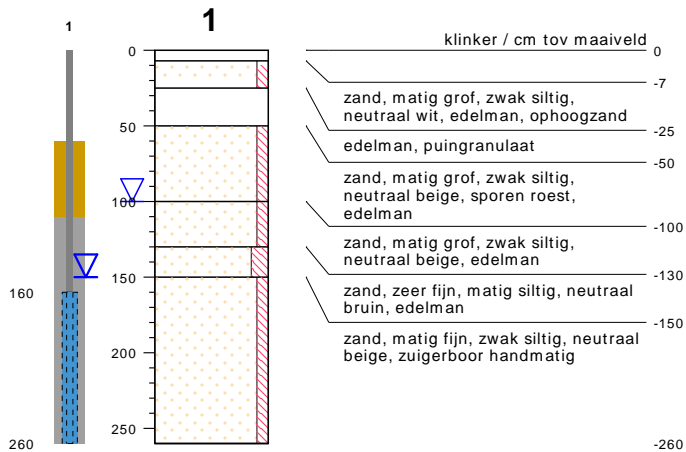

type peilbuis met 1 filter
datum 26-04-2022
boormeester Riemer Veltmaat

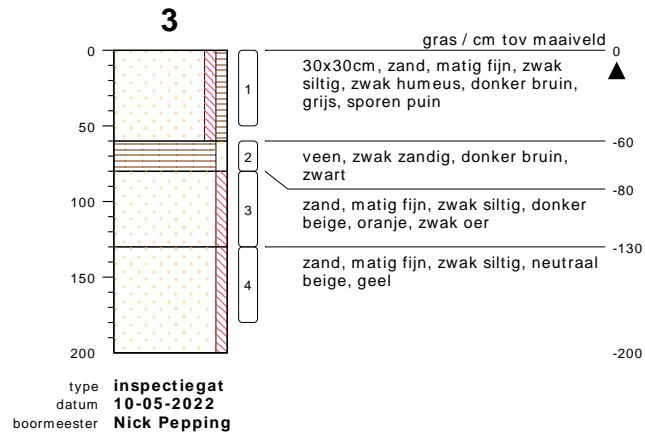

type inspectiegat
datum 10-05-2022
boormeester Nick Pepping

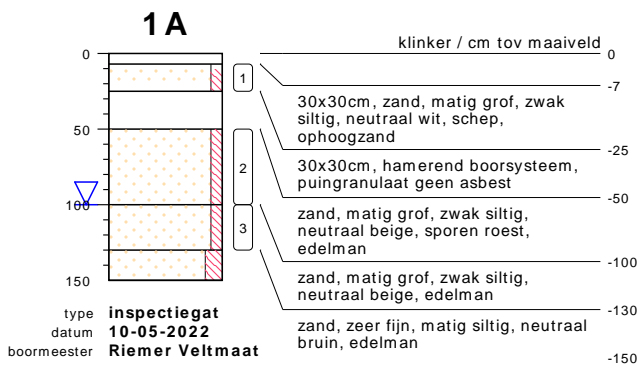

type inspectiegat
datum 10-05-2022
boormeester Riemer Veltmaat

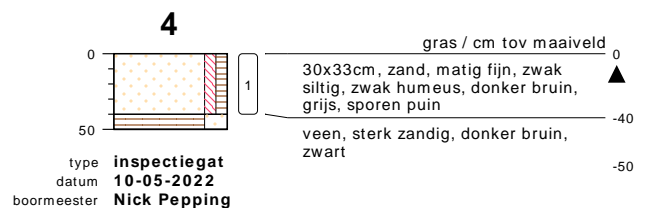

type inspectiegat
datum 10-05-2022
boormeester Nick Pepping

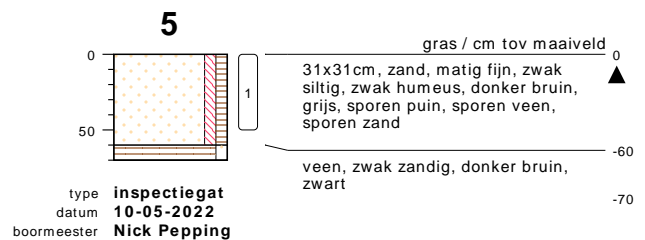

type inspectiegat
datum 10-05-2022
boormeester Nick Pepping

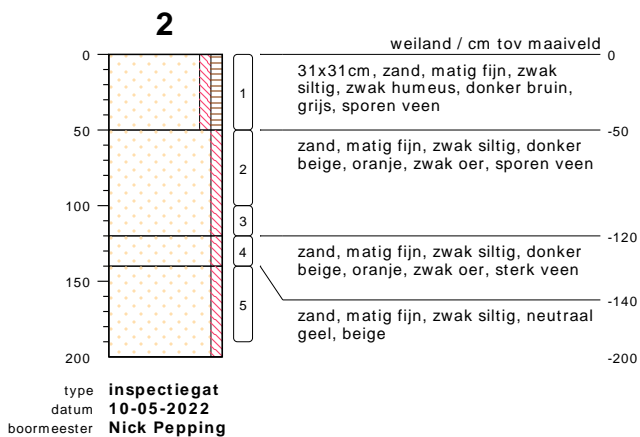

type inspectiegat
datum 10-05-2022
boormeester Nick Pepping

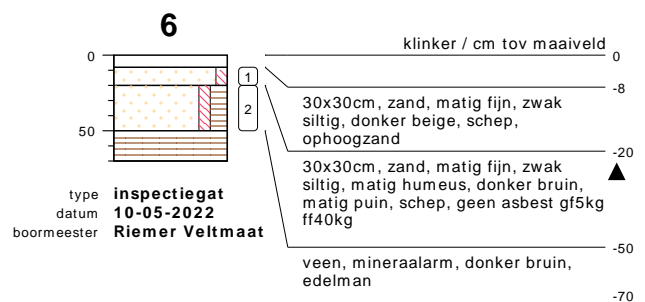

type inspectiegat
datum 10-05-2022
boormeester Riemer Veltmaat

bodemprofielen schaal 1:50

onderzoek Rheezeveenseweg 27 - Heemerveen
projectcode 22023416
getekend conform NEN 5104

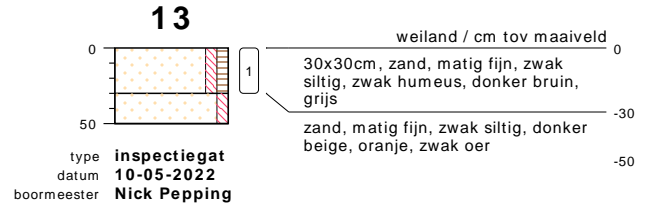
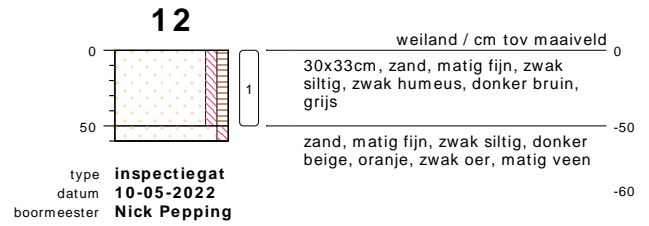
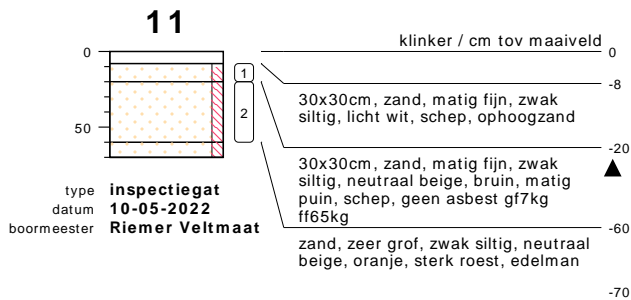
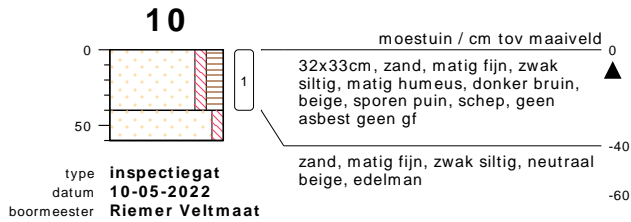
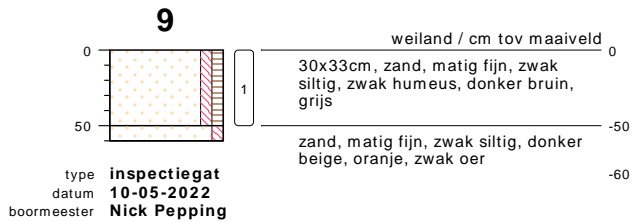
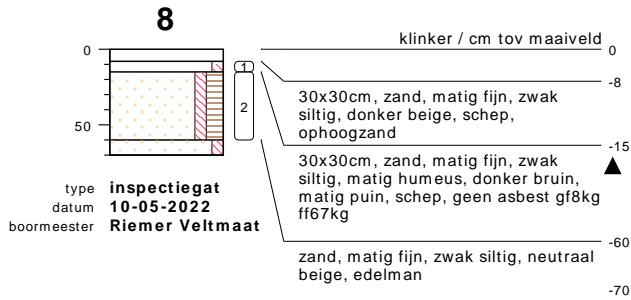
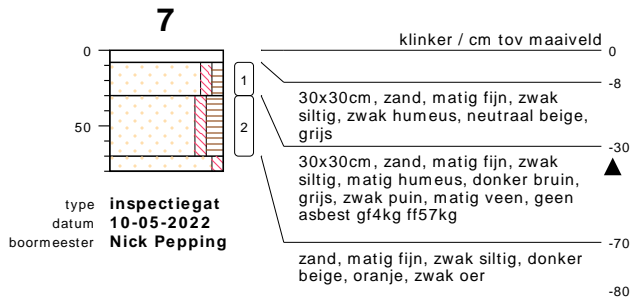

bodemprofielen **schaal 1:50**

onderzoek **Rheerveenseweg 27 - Heemerveen**
 projectcode **22023416**
 getekend conform **NEN 5104**

PEILBUIJS

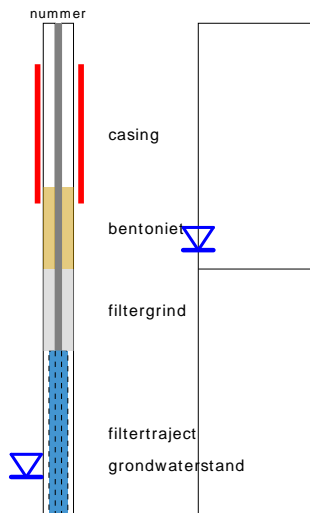

BORING

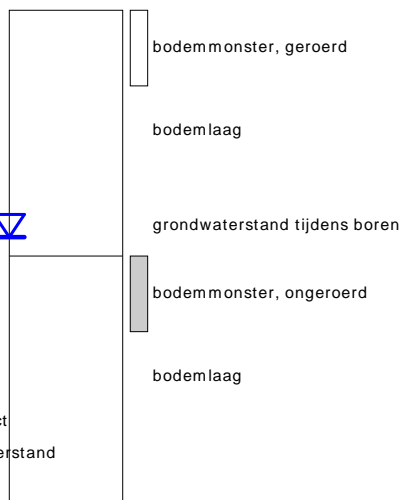

links= cm-maaiveld
rechts= cm+ NAP

OLIE OP WATER REACTIE

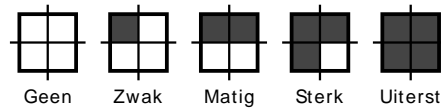

GEUR INTENSITEIT

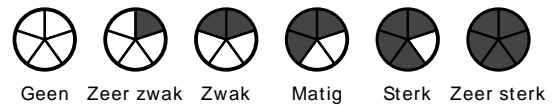

GRONDSOORTEN



MATE VAN BIJMENGING

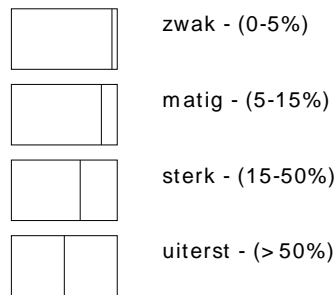

VERHARDINGEN

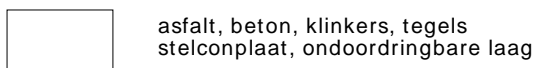

GRADATIE ZAND

uf = uiterst fijn (63-105 um)
zf = zeer fijn (105-150 um)
mf = matig fijn (150-210 um)
mg = matig grof (210-300 um)
zg = zeer grof (300-420 um)
ug = uiterst grof (420-2000 um)

OVERIG

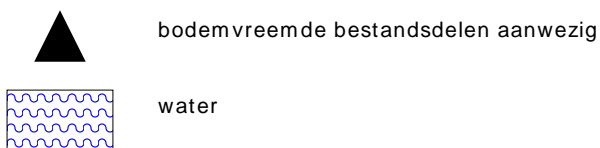

GRADATIE GRIND

f = fijn (2-5.6 mm)
mg = matig grof (5.6-16 mm)
zg = zeer grof (16-63 mm)

BESCHRIJVING BODEMLAAG

pid = foto ionisatie detector
bv = bodemvocht
ow = olie op water

Bijlage III
Resultaten chemische analyses

Kruse Milieu BV
T.a.v. Jeroen Lammers
Huyerenseweg 33
7678 SC GEESTEREN
NETHERLANDS

Analyscertificaat

Datum: 17-May-2022

Hierbij ontvangt u de resultaten van het navolgende laboratoriumonderzoek.

Certificaatnummer/Versie	2022075449/1
Uw project/verslagnummer	22023416
Uw projectnaam	Rheezerveenseweg 27 - Heemserveen
Uw ordernummer	
Uw datum aanlevering monster(s)	10-May-2022

Dit certificaat mag uitsluitend in zijn geheel worden gereproduceerd.
De analyse resultaten hebben alleen betrekking op het beproefde object.

De grondmonsters worden tot 4 weken na datum ontvangst bewaard en watermonsters tot 2 weken na datum ontvangst. Zonder tegenbericht worden de monsters nadien afgevoerd.
Indien de monsters langer bewaard dienen te blijven verzoeken wij U dit exemplaar uiterlijk 1 werkdag voor afloop van de standaardbewaarperiode ondertekend aan ons te retourneren. Voor de kosten van het langer bewaren van monsters verwijzen wij naar de prijslijst.

Bewaren tot:

Datum:

Naam:

Handtekening:

Wij vertrouwen erop uw opdracht hiermee naar verwachting te hebben uitgevoerd, mocht U naar aanleiding van dit analyscertificaat nog vragen hebben verzoeken wij U contact op te nemen met de afdeling Verkoop en Advies.

Met vriendelijke groet,

Eurofins Analytico B.V.



Ing. A. Veldhuizen
Technical Manager

Eurofins Analytico B.V.

Gildeweg 42-46
NL-3771NB Barneveld
+31 (0)34 242 63 00
Info-env@eurofins.nl
www.eurofins.nl

Venecoweg 5
B-9810 Nazareth
+32 (0)9 222 77 59
belgie-env@eurofins.be
www.eurofins.be

BNP Paribas S.A. 227 9245 25
IBAN: NL71BNPA0227924525
BIC: BNPANL2A
KvK/CoC: 09088623
BTW/VAT: NL 8043.14.883.B01

Eurofins Analytico B.V. is ISO 14001: 2015 gecertificeerd door TÜV en erkend door het Vlaamse Gewest (OVAM en Dep. Omgeving), het Brusselse Gewest (BIM), het Waalse Gewest (DGRNE-OWD) en door de overheid van Luxemburg (MEV).

Analysecertificaat

Uw project/verslagnummer	22023416	Certificaatnummer/Versie	2022075449/1
Uw projectnaam	Rheezerveenseweg 27 - Heemserveen	Startdatum analyse	10-May-2022
Uw ordernummer		Datum einde analyse	17-May-2022
Uw monsternemer	Riemer Veltmaat	Rapportagedatum	17-May-2022/15:05
		Bijlage	A, B, C
		Pagina	1/2

Analyse	Eenheid	1	2	3
Voorbehandeling				
Cryogeen malen		Uitgevoerd	Uitgevoerd	Uitgevoerd
Bodemkundige analyses				
S Droge stof	% (m/m)	85.4	85.1	82.8
S Organische stof	% (m/m) ds	5.2	4.7	1.0
Gloeirest	% (m/m) ds	95	95	99
S Korrelgrootte < 2 µm (Lutum)	% (m/m) ds	2.8	<2.0	<2.0
Metalen				
S Barium (Ba)	mg/kg ds	29	<20	<20
S Cadmium (Cd)	mg/kg ds	0.26	<0.20	<0.20
S Kobalt (Co)	mg/kg ds	<3.0	<3.0	<3.0
S Koper (Cu)	mg/kg ds	13	8.7	<5.0
S Kwik (Hg)	mg/kg ds	<0.050	<0.050	<0.050
S Molybdeen (Mo)	mg/kg ds	<1.5	<1.5	<1.5
S Nikkel (Ni)	mg/kg ds	<4.0	<4.0	<4.0
S Lood (Pb)	mg/kg ds	28	11	<10
S Zink (Zn)	mg/kg ds	80	76	<20
Minerale olie				
Minerale olie (C10-C12)	mg/kg ds	<3.0	<3.0	<3.0
Minerale olie (C12-C16)	mg/kg ds	<5.0	<5.0	<5.0
Minerale olie (C16-C21)	mg/kg ds	7.0	<5.0	<5.0
Minerale olie (C21-C30)	mg/kg ds	25	11	<11
Minerale olie (C30-C35)	mg/kg ds	27	10	<5.0
Minerale olie (C35-C40)	mg/kg ds	<6.0	<6.0	<6.0
S Minerale olie totaal (C10-C40)	mg/kg ds	67	<35	<35
Chromatogram olie (GC)		Zie bijl.		
Polychloorbifenylen, PCB				
S PCB 28	mg/kg ds	<0.0010	<0.0010	<0.0010
S PCB 52	mg/kg ds	<0.0010	<0.0010	<0.0010
S PCB 101	mg/kg ds	<0.0010	<0.0010	<0.0010

Nr.	Uw monsteromschrijving	Opgegeven monstermatrix	Monster nr.
1	BG I	Grond (AS3000)	12747270
2	BG II	Grond (AS3000)	12747271
3	OG	Grond (AS3000)	12747272

Eurofins Analytico B.V.

Gildeweg 42-46 Venecoweg 5
 NL-3771NB Barneveld B-9810 Nazareth
 +31 (0)34 242 63 00 +32 (0)9 222 77 59
 Info-env@eurofins.nl belgie-env@eurofins.be
 www.eurofins.nl www.eurofins.be

BNP Paribas S.A. 227 9245 25
 IBAN: NL71BNPA0227924525
 BIC: BNPANL2A
 KvK/CoC: 09088623
 BTW/VAT: NL 8043.14.883.B01



Q: door RvA geaccrediteerde verrichting
 R: AP04 erkende en geaccrediteerde verrichting
 S: AS SIKB erkende en geaccrediteerde verrichting
 V: VLAREL erkende verrichting
 W: Waals Gewest erkende verrichting

Dit certificaat mag uitsluitend in zijn geheel worden gereproduceerd.
 Eurofins Analytico B.V. is ISO 14001: 2015 gecertificeerd door TÜV
 en erkend door het Vlaamse Gewest (OVAM en Dep. Omgeving),
 het Brusselse Gewest (BIM), het Waalse Gewest (DGRNE-OWD)
 en door de overheid van Luxemburg (MEV).





Analysecertificaat

Uw project/verslagnummer	22023416	Certificaatnummer/Versie	2022075449/1
Uw projectnaam	Rheezerveenseweg 27 - Heemserveen	Startdatum analyse	10-May-2022
Uw ordernummer		Datum einde analyse	17-May-2022
Uw monsternemer	Riemer Veltmaat	Rapportagedatum	17-May-2022/15:05
		Bijlage	A, B, C
		Pagina	2/2

Analyse	Eenheid	1	2	3
S PCB 118	mg/kg ds	<0.0010	<0.0010	<0.0010
S PCB 138	mg/kg ds	0.0013 ²⁾	<0.0010	<0.0010
S PCB 153	mg/kg ds	0.0014 ³⁾	<0.0010	<0.0010
S PCB 180	mg/kg ds	0.0011	<0.0010	<0.0010
S PCB (som 7) (factor 0,7)	mg/kg ds	0.0066	0.0049 ¹⁾	0.0049 ¹⁾
Polycyclische Aromatische Koolwaterstoffen, PAK				
S Naftaleen	mg/kg ds	<0.050	<0.050	<0.050
S Fenanthreen	mg/kg ds	0.24	<0.050	<0.050
S Anthraceen	mg/kg ds	0.077	<0.050	<0.050
S Fluorantheen	mg/kg ds	0.53	0.17	<0.050
S Benzo(a)anthraceen	mg/kg ds	0.30	<0.050	<0.050
S Chryseen	mg/kg ds	0.37	0.054	<0.050
S Benzo(k)fluorantheen	mg/kg ds	0.17	<0.050	<0.050
S Benzo(a)pyreen	mg/kg ds	0.34	<0.050	<0.050
S Benzo(ghi)peryleen	mg/kg ds	0.24	<0.050	<0.050
S Indeno(123-cd)pyreen	mg/kg ds	0.26	<0.050	<0.050
S PAK VROM (10) (factor 0,7)	mg/kg ds	2.6	0.50	0.35 ¹⁾

Nr. Uw monsteromschrijving

Nr.	Uw monsteromschrijving	Opgegeven monstermatrix	Monster nr.
1	BG I	Grond (AS3000)	12747270
2	BG II	Grond (AS3000)	12747271
3	OG	Grond (AS3000)	12747272

Eurofins Analytico B.V.

Gildeweg 42-46 Venecoweg 5
 NL-3771NB Barneveld B-9810 Nazareth
 +31 (0)34 242 63 00 +32 (0)9 222 77 59
 Info-env@eurofins.nl belgie-env@eurofins.be
 www.eurofins.nl www.eurofins.be

BNP Paribas S.A. 227 9245 25
 IBAN: NL71BNPA0227924525
 BIC: BNPANL2A
 KvK/CoC: 09088623
 BTW/VAT: NL 8043.14.883.B01



Q: door RvA geaccrediteerde verrichting
 R: AP04 erkende en geaccrediteerde verrichting
 S: AS SIKB erkende en geaccrediteerde verrichting
 V: VLAREL erkende verrichting
 W: Waals Gewest erkende verrichting

Dit certificaat mag uitsluitend in zijn geheel worden gereproduceerd.
 Eurofins Analytico B.V. is ISO 14001: 2015 gecertificeerd door TÜV en erkend door het Vlaamse Gewest (OVAM en Dep. Omgeving), het Brusselse Gewest (BIM), het Waalse Gewest (DGRNE-OWD) en door de overheid van Luxemburg (MEV).

Akkoord
Pr. coörd.





Bijlage (A) met de opgegeven deelmonsterinformatie behorende bij het analysecertificaat. 2022075449/1

Pagina 1/1

Monster nr.	Uw monsteromschrijving				
Barcode	Boornr	Van	Tot	Uw datum monstername	Monsteromsch./Monstername ID
12747270	BG I				
0539501704	7	30	70	10-May-2022	
0539501713	6	20	50	10-May-2022	
0539501710	8	15	60	10-May-2022	
0539501670	11	20	60	10-May-2022	
12747271	BG II				
0539501692	5	0	50	10-May-2022	
0539501689	3	0	50	10-May-2022	
0539501681	4	0	40	10-May-2022	
0539501671	10	0	40	10-May-2022	
12747272	OG				
0539502754	1A	50	100	10-May-2022	
0539502824	1A	100	130	10-May-2022	
0539501672	3	80	130	10-May-2022	
0539501698	3	130	180	10-May-2022	
0539501718	2	50	100	10-May-2022	
0539501699	2	140	190	10-May-2022	



Eurofins Analytico B.V.

Gildeweg 42-46 Venecoweg 5
 NL-3771NB Barneveld B-9810 Nazareth
 +31 (0)34 242 63 00 +32 (0)9 222 77 59
 Info-env@eurofins.nl belgie-env@eurofins.be
 www.eurofins.nl www.eurofins.be

BNP Paribas S.A. 227 9245 25
 IBAN: NL71BNPA0227924525
 BIC: BNPANL2A
 KvK/CoC: 09088623
 BTW/VAT: NL 8043.14.883.B01

Eurofins Analytico B.V. is ISO 14001: 2015 gecertificeerd door TÜV en erkend door het Vlaamse Gewest (OVAM en Dep. Omgeving), het Brusselse Gewest (BIM), het Waalse Gewest (DGRNE-OWD) en door de overheid van Luxemburg (MEV).

**Bijlage (B) met opmerkingen behorende bij analysecertificaat 2022075449/1**

Pagina 1/1

Opmerking 1)De toetswaarde van de som is gelijk aan de sommatie van $0,7 \times RG$ **Opmerking 2)**

PCB 138 kan positief beïnvloed worden door PCB 163.

Opmerking 3)

PCB 153 kan positief beïnvloed worden door PCB 132.

**Eurofins Analytico B.V.**

Gildeweg 42-46 Venecoweg 5
NL-3771NB Barneveld B-9810 Nazareth
+31 (0)34 242 63 00 +32 (0)9 222 77 59
Info-env@eurofins.nl belgie-env@eurofins.be
www.eurofins.nl www.eurofins.be

BNP Paribas S.A. 227 9245 25
IBAN: NL71BNPA0227924525
BIC: BNPANL2A
KvK/CoC: 09088623
BTW/VAT: NL 8043.14.883.B01

Eurofins Analytico B.V. is ISO 14001: 2015 gecertificeerd door TÜV en erkend door het Vlaamse Gewest (OVAM en Dep. Omgeving), het Brusselse Gewest (BIM), het Waalse Gewest (DGRNE-OWD) en door de overheid van Luxemburg (MEV).

Bijlage (C) met methodeverwijzingen behorende bij analysecertificaat 2022075449/1

Pagina 1/1

Analyse	Methode	Techniek	Methode referentie
Voorbehandeling			
Cryogeen malen	W0106	Voorbehandeling	AS3000
Bodemkundige analyses			
Droge Stof	W0104	Gravimetrie	pb 3010-2 en NEN-EN 15934
Organische stof (gloeiverlies)	W0109	Gravimetrie	pb 3010-3 en NEN 5754
Korrelgrootte < 2 µm (lutum)	W0171	Sedimentatie	pb 3010-4 en NEN 5753
Metalen			
Barium (Ba)	W0423	ICP-MS	pb 3010-5 en NEN-EN-ISO 17294-2
Cadmium (Cd)	W0423	ICP-MS	pb 3010-5 en NEN-EN-ISO 17294-2
Kobalt (Co)	W0423	ICP-MS	pb 3010-5 en NEN-EN-ISO 17294-2
Koper (Cu)	W0423	ICP-MS	pb 3010-5 en NEN-EN-ISO 17294-2
Kwik (Hg)	W0423	ICP-MS	pb 3010-5 en NEN-EN-ISO 17294-2
Molybdeen (Mo)	W0423	ICP-MS	pb 3010-5 en NEN-EN-ISO 17294-2
Nikkel (Ni)	W0423	ICP-MS	pb 3010-5 en NEN-EN-ISO 17294-2
Lood (Pb)	W0423	ICP-MS	pb 3010-5 en NEN-EN-ISO 17294-2
Zink (Zn)	W0423	ICP-MS	pb 3010-5 en NEN-EN-ISO 17294-2
Minerale olie			
Minerale Olie (C10-C40)	W0202	GC-FID	pb 3010-7 en NEN-EN-ISO 16703
Chromatogram M0 (GC)	W0202	GC-FID	NEN-EN-ISO 16703
Polychloorbifenylen, PCB			
PCB (7)	W0271	GC-MS	pb 3010-8 en NEN 6980
Polycyclische Aromatische Koolwaterstoffen, PAK			
PAK (10) (VR0M)	W0271	GC-MS	pb. 3010-6 en NEN-ISO 18287
PAK som AS3000/AP04	W0271	GC-MS	pb. 3010-6 en NEN-ISO 18287

Nadere informatie over de toegepaste onderzoeksmethoden alsmede een classificatie van de meetonzekerheid staan vermeld in ons overzicht "Specificaties analysemethoden", versie april 2022.

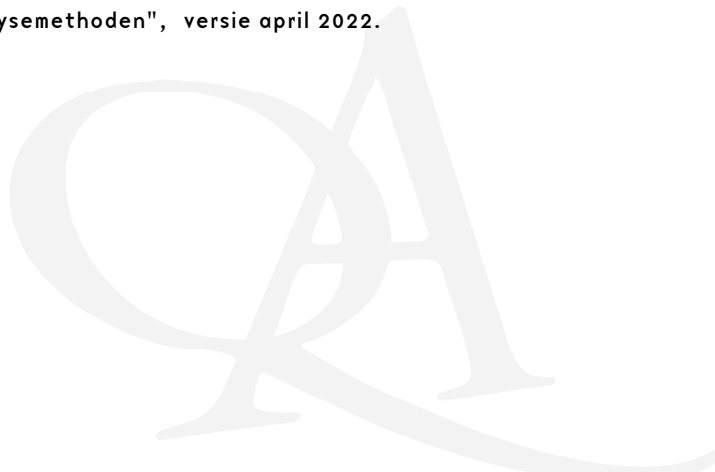

Sample ID.: 12747270
Certificate no.: 2022075449
Sample description.: BG I
V

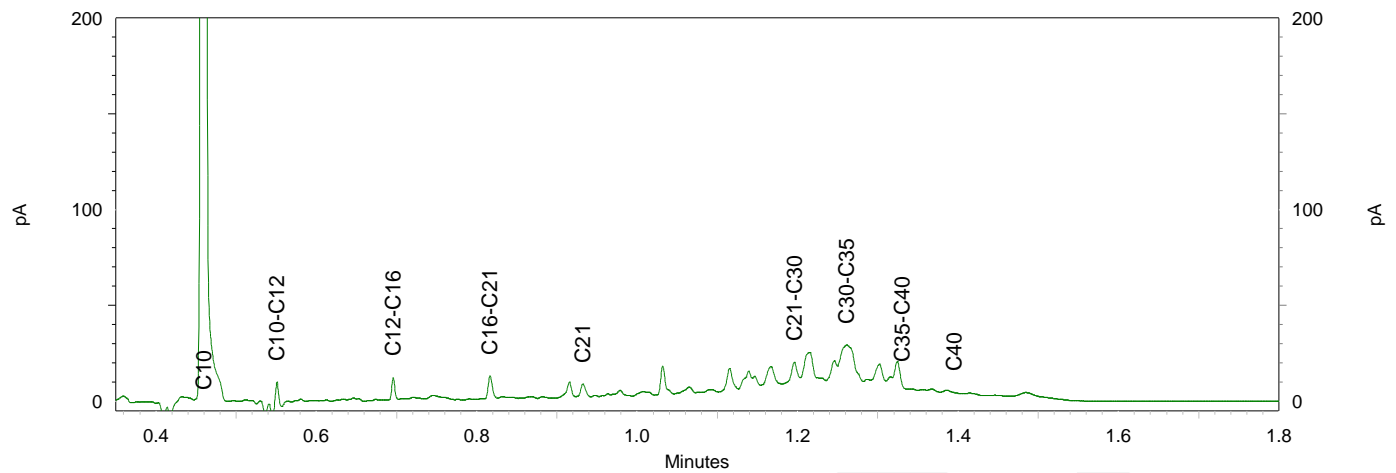
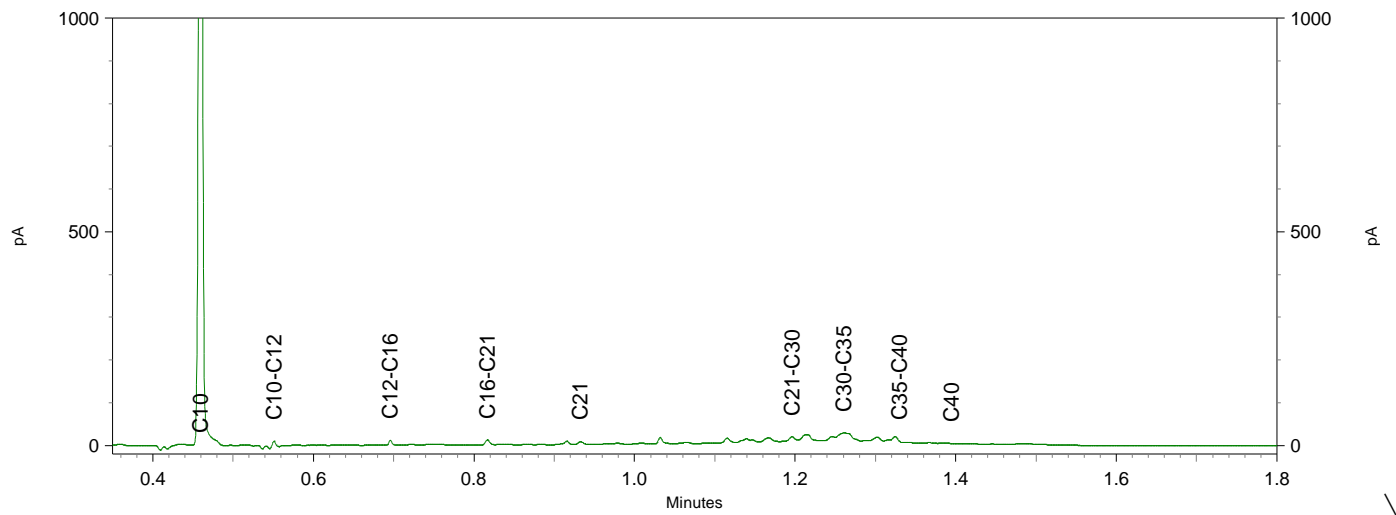
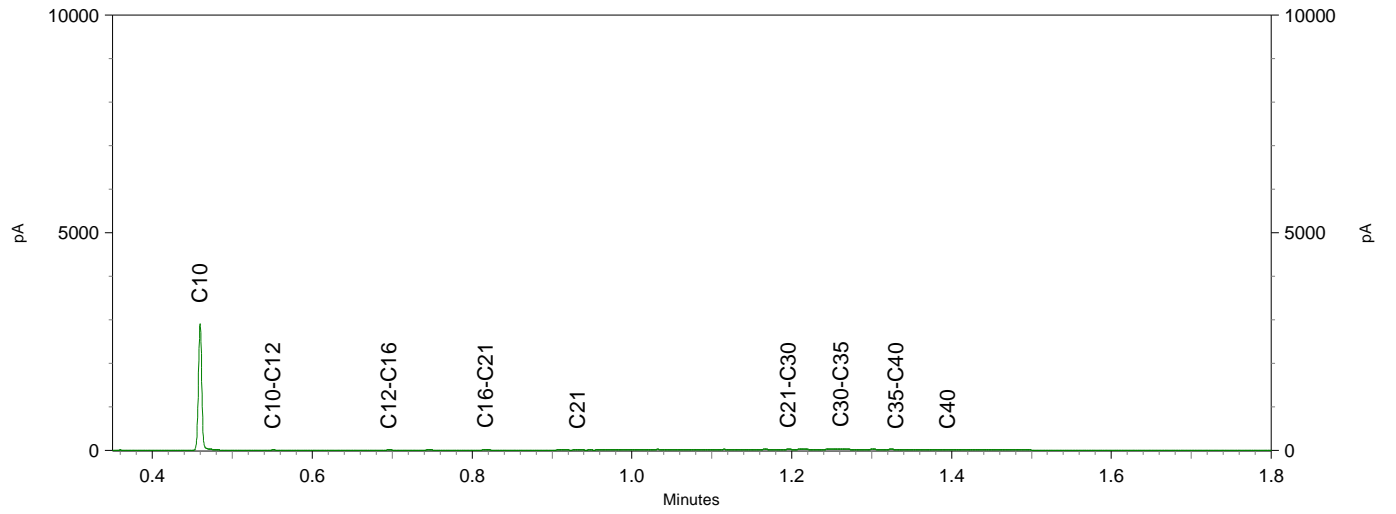

BoToVa T12 Toetsing Wbb grond

Projectnummer 22023416
 Projectnaam Rheezeveenseweg 27 - Heemerveen
 Datum monsternamen 10-05-2022
 Monsternemer Riemer Veltmaat
 Certificaatnummer 2022075449
 Startdatum 10-05-2022
 Rapportagedatum 17-05-2022

Analyse	Eenheid	1	GSSD	Oordeel	RG	AW	T	I
Bodemtype correctie								
Organische stof		5,2						
Korrelgrootte < 2 µm (Lutum)		2,8						
Voorbehandeling								
Cryogeen malen		Uitgevoerd						
Bodemkundige analyses								
Droge stof	% (m/m)	85,4	85,4					
Organische stof	% (m/m) ds	5,2	5,2					
Gloeirest	% (m/m) ds	95						
Korrelgrootte < 2 µm (Lutum)	% (m/m) ds	2,8	2,8					
Metalen								
Barium (Ba)	mg/kg ds	29	102,2		20	190	555	920
Cadmium (Cd)	mg/kg ds	0,26	0,386	-	0,2	0,6	6,8	13
Kobalt (Co)	mg/kg ds	<3,0	6,789	-	3	15	103	190
Koper (Cu)	mg/kg ds	13	23,64	-	5	40	115	190
Kwik (Hg)	mg/kg ds	<0,050	0,0484	-	0,05	0,15	18,1	36
Molybdeen (Mo)	mg/kg ds	<1,5	1,05	-	1,5	1,5	95,8	190
Nikkel (Ni)	mg/kg ds	<4,0	7,656	-	4	35	67,5	100
Lood (Pb)	mg/kg ds	28	41,03	-	10	50	290	530
Zink (Zn)	mg/kg ds	80	169,2	*	20	140	430	720
Minerale olie								
Minerale olie (C10-C12)	mg/kg ds	<3,0	4,038					
Minerale olie (C12-C16)	mg/kg ds	<5,0	6,731					
Minerale olie (C16-C21)	mg/kg ds	7	13,46					
Minerale olie (C21-C30)	mg/kg ds	25	48,08					
Minerale olie (C30-C35)	mg/kg ds	27	51,92					
Minerale olie (C35-C40)	mg/kg ds	<6,0	8,077					
Minerale olie totaal (C10-C40)	mg/kg ds	67	128,8	-	35	190	2600	5000
Chromatogram olie (GC)		Zie bijl.						
Polychloorbifenylen, PCB								
PCB 28	mg/kg ds	<0,0010	0,0013					
PCB 52	mg/kg ds	<0,0010	0,0013					
PCB 101	mg/kg ds	<0,0010	0,0013					
PCB 118	mg/kg ds	<0,0010	0,0013					
PCB 138	mg/kg ds	0,0013	0,0025					
PCB 153	mg/kg ds	0,0014	0,0026					
PCB 180	mg/kg ds	0,0011	0,0021					
PCB (som 7) (factor 0,7)	mg/kg ds	0,0066	0,0126	-	0,007	0,02	0,51	1
Polycyclische Aromatische Koolwaterstoffen, PA								
Naftaleen	mg/kg ds	<0,050	0,035					
Fenanthreen	mg/kg ds	0,24	0,24					
Anthraceen	mg/kg ds	0,077	0,077					
Fluorantheen	mg/kg ds	0,53	0,53					
Benzo(a)anthraceen	mg/kg ds	0,3	0,3					
Chryseen	mg/kg ds	0,37	0,37					
Benzo(k)fluorantheen	mg/kg ds	0,17	0,17					
Benzo(a)pyreen	mg/kg ds	0,34	0,34					
Benzo(ghi)peryleen	mg/kg ds	0,24	0,24					
Indeno(123-cd)pyreen	mg/kg ds	0,26	0,26					
PAK VROM (10) (factor 0,7)	mg/kg ds	2,6	2,562	*	0,35	1,5	20,8	40

Legenda

Nr. Analytico-nr Monster
 1 12747270 BG I

Eindoordeel: Voldoet aan Achtergrondwaarde

Gebruikte afkortingen

- kleiner dan of gelijk aan Achtergrondwaarde
 * groter dan Achtergrondwaarde
 ** groter dan Tussenwaarde
 *** groter dan Interventiewaarde

GSSD Gestandaardiseerd gehalte
 RG Vereiste Rapportagegrens
 AW Achtergrondwaarde
 T Tussenwaarde
 I Interventiewaarde

Deze toetsing is uitgevoerd met behulp van BoToVa.

Zie voor info: <http://www.rwsleefomgeving.nl/onderwerpen/bodem-ondergrond/bbk/instrumenten/botova/>

N.B.: de vermelde tussenwaarde is door PAIS berekend en is niet afkomstig uit BoToVa

BoToVa T12 Toetsing Wbb grond

Projectnummer 22023416
 Projectnaam Rheezeveenseweg 27 - Heemerveen
 Datum monsternamen 10-05-2022
 Monsternemer Riemer Veltmaat
 Certificaatnummer 2022075449
 Startdatum 10-05-2022
 Rapportagedatum 17-05-2022

Analyse	Eenheid	2	GSSD	Oordeel	RG	AW	T	I
Bodemtype correctie								
Organische stof		4,7						
Korrelgrootte < 2 µm (Lutum)		2						
Voorbehandeling								
Cryogeen malen		Uitgevoerd						
Bodemkundige analyses								
Droge stof	% (m/m)	85,1	85,1					
Organische stof	% (m/m) ds	4,7	4,7					
Gloeirest	% (m/m) ds	95						
Korrelgrootte < 2 µm (Lutum)	% (m/m) ds	<2,0	1,4					
Metalen								
Barium (Ba)	mg/kg ds	<20	54,25		20	190	555	920
Cadmium (Cd)	mg/kg ds	<0,20	0,2144	-	0,2	0,6	6,8	13
Kobalt (Co)	mg/kg ds	<3,0	7,383	-	3	15	103	190
Koper (Cu)	mg/kg ds	8,7	16,47	-	5	40	115	190
Kwik (Hg)	mg/kg ds	<0,050	0,0492	-	0,05	0,15	18,1	36
Molybdeen (Mo)	mg/kg ds	<1,5	1,05	-	1,5	1,5	95,8	190
Nikkel (Ni)	mg/kg ds	<4,0	8,167	-	4	35	67,5	100
Lood (Pb)	mg/kg ds	11	16,49	-	10	50	290	530
Zink (Zn)	mg/kg ds	76	168,8	*	20	140	430	720
Minerale olie								
Minerale olie (C10-C12)	mg/kg ds	<3,0	4,468					
Minerale olie (C12-C16)	mg/kg ds	<5,0	7,447					
Minerale olie (C16-C21)	mg/kg ds	<5,0	7,447					
Minerale olie (C21-C30)	mg/kg ds	11	23,4					
Minerale olie (C30-C35)	mg/kg ds	10	21,28					
Minerale olie (C35-C40)	mg/kg ds	<6,0	8,936					
Minerale olie totaal (C10-C40)	mg/kg ds	<35	52,13	-	35	190	2600	5000
Polychloorbifenylen, PCB								
PCB 28	mg/kg ds	<0,0010	0,0014					
PCB 52	mg/kg ds	<0,0010	0,0014					
PCB 101	mg/kg ds	<0,0010	0,0014					
PCB 118	mg/kg ds	<0,0010	0,0014					
PCB 138	mg/kg ds	<0,0010	0,0014					
PCB 153	mg/kg ds	<0,0010	0,0014					
PCB 180	mg/kg ds	<0,0010	0,0014					
PCB (som 7) (factor 0,7)	mg/kg ds	0,0049	0,0104	-	0,007	0,02	0,51	1
Polycyclische Aromatische Koolwaterstoffen, PAH								
Naftaleen	mg/kg ds	<0,050	0,035					
Fenanthreen	mg/kg ds	<0,050	0,035					
Anthraceen	mg/kg ds	<0,050	0,035					
Fluorantheen	mg/kg ds	0,17	0,17					
Benzo(a)anthraceen	mg/kg ds	<0,050	0,035					
Chryseen	mg/kg ds	0,054	0,054					
Benzo(k)fluorantheen	mg/kg ds	<0,050	0,035					
Benzo(a)pyreen	mg/kg ds	<0,050	0,035					
Benzo(ghi)peryleen	mg/kg ds	<0,050	0,035					
Indeno(123-cd)pyreen	mg/kg ds	<0,050	0,035					
PAK VROM (10) (factor 0,7)	mg/kg ds	0,5	0,504	-	0,35	1,5	20,8	40

Legenda

Nr. Analytico-nr Monster
 2 12747271 BG II

Eindoordeel: Voldoet aan Achtergrondwaarde

Gebruikte afkortingen

- kleiner dan of gelijk aan Achtergrondwaarde
 * groter dan Achtergrondwaarde
 ** groter dan Tussenwaarde
 *** groter dan Interventiewaarde

GSSD Gestandaardiseerd gehalte
 RG Vereiste Rapportagegrens
 AW Achtergrondwaarde
 T Tussenwaarde
 I Interventiewaarde

Deze toetsing is uitgevoerd met behulp van BoToVa.

Zie voor info: <http://www.rwsleefomgeving.nl/onderwerpen/bodem-ondergrond/bbk/instrumenten/botova/>

N.B.: de vermelde tussenwaarde is door PAIS berekend en is niet afkomstig uit BoToVa

BoToVa T12 Toetsing Wbb grond

Projectnummer 22023416
 Projectnaam Rheezeveenseweg 27 - Heemerveen
 Datum monsternamen 10-05-2022
 Monsternemer Riemer Veltmaat
 Certificaatnummer 2022075449
 Startdatum 10-05-2022
 Rapportagedatum 17-05-2022

Analyse	Eenheid	3	GSSD	Oordeel	RG	AW	T	I
Bodemtype correctie								
Organische stof		1						
Korrelgrootte < 2 µm (Lutum)		2						
Voorbehandeling								
Cryogeen malen		Uitgevoerd						
Bodemkundige analyses								
Droge stof	% (m/m)	82,8	82,8					
Organische stof	% (m/m) ds	1	1					
Gloeirest	% (m/m) ds	99						
Korrelgrootte < 2 µm (Lutum)	% (m/m) ds	<2,0	1,4					
Metalen								
Barium (Ba)	mg/kg ds	<20	54,25		20	190	555	920
Cadmium (Cd)	mg/kg ds	<0,20	0,241	-	0,2	0,6	6,8	13
Kobalt (Co)	mg/kg ds	<3,0	7,383	-	3	15	103	190
Koper (Cu)	mg/kg ds	<5,0	7,241	-	5	40	115	190
Kwik (Hg)	mg/kg ds	<0,050	0,0502	-	0,05	0,15	18,1	36
Molybdeen (Mo)	mg/kg ds	<1,5	1,05	-	1,5	1,5	95,8	190
Nikkel (Ni)	mg/kg ds	<4,0	8,167	-	4	35	67,5	100
Lood (Pb)	mg/kg ds	<10	11,02	-	10	50	290	530
Zink (Zn)	mg/kg ds	<20	33,22	-	20	140	430	720
Minerale olie								
Minerale olie (C10-C12)	mg/kg ds	<3,0	10,5					
Minerale olie (C12-C16)	mg/kg ds	<5,0	17,5					
Minerale olie (C16-C21)	mg/kg ds	<5,0	17,5					
Minerale olie (C21-C30)	mg/kg ds	<11	38,5					
Minerale olie (C30-C35)	mg/kg ds	<5,0	17,5					
Minerale olie (C35-C40)	mg/kg ds	<6,0	21					
Minerale olie totaal (C10-C40)	mg/kg ds	<35	122,5	-	35	190	2600	5000
Polychloorbifenylen, PCB								
PCB 28	mg/kg ds	<0,0010	0,0035					
PCB 52	mg/kg ds	<0,0010	0,0035					
PCB 101	mg/kg ds	<0,0010	0,0035					
PCB 118	mg/kg ds	<0,0010	0,0035					
PCB 138	mg/kg ds	<0,0010	0,0035					
PCB 153	mg/kg ds	<0,0010	0,0035					
PCB 180	mg/kg ds	<0,0010	0,0035					
PCB (som 7) (factor 0,7)	mg/kg ds	0,0049	0,0245	-	0,007	0,02	0,51	1
Polycyclische Aromatische Koolwaterstoffen, PAH								
Naftaleen	mg/kg ds	<0,050	0,035					
Fenantheen	mg/kg ds	<0,050	0,035					
Anthraceen	mg/kg ds	<0,050	0,035					
Fluorantheen	mg/kg ds	<0,050	0,035					
Benzo(a)anthraceen	mg/kg ds	<0,050	0,035					
Chryseen	mg/kg ds	<0,050	0,035					
Benzo(k)fluorantheen	mg/kg ds	<0,050	0,035					
Benzo(a)pyreen	mg/kg ds	<0,050	0,035					
Benzo(ghi)peryleen	mg/kg ds	<0,050	0,035					
Indeno(123-cd)pyreen	mg/kg ds	<0,050	0,035					
PAK VROM (10) (factor 0,7)	mg/kg ds	0,35	0,35	-	0,35	1,5	20,8	40

Legenda

Nr. Analytico-nr Monster
 3 12747272 OG

Eindoordeel: Voldoet aan Achtergrondwaarde

Gebruikte afkortingen

- kleiner dan of gelijk aan Achtergrondwaarde
 * groter dan Achtergrondwaarde
 ** groter dan Tussenwaarde
 *** groter dan Interventiewaarde

GSSD Gestandaardiseerd gehalte
 RG Vereiste Rapportagegrens
 AW Achtergrondwaarde
 T Tussenwaarde
 I Interventiewaarde

Deze toetsing is uitgevoerd met behulp van BoToVa.

Zie voor info: <http://www.rwsleefomgeving.nl/onderwerpen/bodem-ondergrond/bbk/instrumenten/botova/>

N.B.: de vermelde tussenwaarde is door PAIS berekend en is niet afkomstig uit BoToVa



Kruse Milieu BV
T.a.v. Jeroen Lammers
Huyerenweg 33
7678 SC GEESTEREN

Analyscertificaat

Datum: 13-May-2022

Hierbij ontvangt u de resultaten van het navolgende laboratoriumonderzoek.

Certificaatnummer/Versie	2022075447/1
Uw project/verslagnummer	22023416
Uw projectnaam	Rheezerveenseweg 27 - Heemserveen
Uw ordernummer	
Uw datum aanlevering monster(s)	10-May-2022

Dit certificaat mag uitsluitend in zijn geheel worden gereproduceerd.
De analyse resultaten hebben alleen betrekking op het beproefde object.

De grondmonsters worden tot 4 weken na datum ontvangst bewaard en watermonsters tot 2 weken na datum ontvangst. Zonder tegenbericht worden de monsters nadien afgevoerd.
Indien de monsters langer bewaard dienen te blijven verzoeken wij U dit exemplaar uiterlijk 1 werkdag voor afloop van de standaardbewaarperiode ondertekend aan ons te retourneren. Voor de kosten van het langer bewaren van monsters verwijzen wij naar de prijslijst.

Bewaren tot:

Datum:

Naam:

Handtekening:

Wij vertrouwen erop uw opdracht hiermee naar verwachting te hebben uitgevoerd, mocht U naar aanleiding van dit analyscertificaat nog vragen hebben verzoeken wij U contact op te nemen met de afdeling Verkoop en Advies.

Met vriendelijke groet,

Eurofins Analytico B.V.



Ing. A. Veldhuizen
Technical Manager

Eurofins Analytico B.V.

Gildeweg 42-46
NL-3771NB Barneveld
+31 (0)34 242 63 00
Info-env@eurofins.nl
www.eurofins.nl

Venecoweg 5
B-9810 Nazareth
+32 (0)9 222 77 59
belgie-env@eurofins.be
www.eurofins.be

BNP Paribas S.A. 227 9245 25
IBAN: NL71BNPA0227924525
BIC: BNPANL2A
KvK/CoC: 09088623
BTW/VAT: NL 8043.14.883.B01

Eurofins Analytico B.V. is ISO 14001: 2015 gecertificeerd door TÜV en erkend door het Vlaamse Gewest (OVAM en Dep. Omgeving), het Brusselse Gewest (BIM), het Waalse Gewest (DGRNE-OWD) en door de overheid van Luxemburg (MEV).



Analysecertificaat

Uw project/verslagnummer 22023416
 Uw projectnaam Rheezeveenseweg 27 - Heemerveen
 Uw ordernummer
 Uw monsternemer Riemer Veltmaat

Certificaatnummer/Versie 2022075447/1
 Startdatum analyse 10-May-2022
 Datum einde analyse 13-May-2022
 Rapportagedatum 13-May-2022/08:46
 Bijlage A, B, C
 Pagina 1/2

Analyse	Eenheid	1
Metalen		
S Barium (Ba)	µg/L	260
S Cadmium (Cd)	µg/L	<0.20
S Kobalt (Co)	µg/L	<2.0
S Koper (Cu)	µg/L	<2.0
S Kwik (Hg)	µg/L	<0.050
S Molybdeen (Mo)	µg/L	<2.0
S Nikkel (Ni)	µg/L	<3.0
S Lood (Pb)	µg/L	<2.0
S Zink (Zn)	µg/L	160
Vluchtige Aromatische Koolwaterstoffen		
S Benzeen	µg/L	<0.20
S Toluene	µg/L	<0.20
S Ethylbenzeen	µg/L	<0.20
S o-Xyleen	µg/L	<0.10
S m,p-Xyleen	µg/L	<0.20
S Xylenen (som) factor 0,7	µg/L	0.21 ¹⁾
BTEX (som)	µg/L	<0.90
S Naftaleen	µg/L	<0.020
S Styreen	µg/L	<0.20
Vluchtige organische halogeenkoolwaterstoffen		
S Dichloormethaan	µg/L	<0.20
S Trichloormethaan	µg/L	<0.20
S Tetrachloormethaan	µg/L	<0.10
S Trichlooretheen	µg/L	<0.20
S Tetrachlooretheen	µg/L	<0.10
S 1,1-Dichloorethaan	µg/L	<0.20
S 1,2-Dichloorethaan	µg/L	<0.20
S 1,1,1-Trichloorethaan	µg/L	<0.10
S 1,1,2-Trichloorethaan	µg/L	<0.10
S cis 1,2-Dichlooretheen	µg/L	<0.10

Nr. Uw monsteromschrijving
 1 Peilbuis 1

Opgegeven monstermatrix
 Water (AS3000)

Monster nr.
 12747266

Eurofins Analytico B.V.

Gildeweg 42-46 Venecoweg 5
 NL-3771NB Barneveld B-9810 Nazareth
 +31 (0)34 242 63 00 +32 (0)9 222 77 59
 Info-env@eurofins.nl belgie-env@eurofins.be
 www.eurofins.nl www.eurofins.be

BNP Paribas S.A. 227 9245 25
 IBAN: NL71BNPA0227924525
 BIC: BNPANL2A
 KvK/CoC: 09088623
 BTW/VAT: NL 8043.14.883.B01



Q: door RvA geaccrediteerde verrichting
 R: AP04 erkende en geaccrediteerde verrichting
 S: AS SIKB erkende en geaccrediteerde verrichting
 V: VLAREL erkende verrichting
 W: Waals Gewest erkende verrichting

Dit certificaat mag uitsluitend in zijn geheel worden gereproduceerd.
 Eurofins Analytico B.V. is ISO 14001: 2015 gecertificeerd door TÜV en erkend door het Vlaamse Gewest (OVAM en Dep. Omgeving), het Brusselse Gewest (BIM), het Waalse Gewest (DGRNE-OWD) en door de overheid van Luxemburg (MEV).



Analysecertificaat

Uw project/verslagnummer 22023416
 Uw projectnaam Rheezeveenseweg 27 - Heemserveen
 Uw ordernummer
 Uw monsternemer Riemer Veltmaat

Certificaatnummer/Versie 2022075447/1
 Startdatum analyse 10-May-2022
 Datum einde analyse 13-May-2022
 Rapportagedatum 13-May-2022/08:46
 Bijlage A, B, C
 Pagina 2/2

Analyse	Eenheid	1
S trans 1,2-Dichlooretheen	µg/L	<0.10
CKW (som)	µg/L	<1.6
S Tribroomethaan	µg/L	<0.20
S Vinylchloride	µg/L	<0.10
S 1,1-Dichlooretheen	µg/L	<0.10
S 1,2-Dichloorethenen (Som) factor 0,7	µg/L	0.14 ¹⁾
S 1,1-Dichloorpropaan	µg/L	<0.20
S 1,2-Dichloorpropaan	µg/L	<0.20
S 1,3-Dichloorpropaan	µg/L	<0.20
S Dichloorpropanen som factor 0.7	µg/L	0.42
Minerale olie		
Minerale olie (C10-C12)	µg/L	<10
Minerale olie (C12-C16)	µg/L	<10
Minerale olie (C16-C21)	µg/L	<10
Minerale olie (C21-C30)	µg/L	<15
Minerale olie (C30-C35)	µg/L	<10
Minerale olie (C35-C40)	µg/L	<10
S Minerale olie totaal (C10-C40)	µg/L	<50

Nr. Uw monstomschrijving

1 Peilbuis 1

Opgegeven monstermatrix

Water (AS3000)

Monster nr.

12747266

Eurofins Analytico B.V.

Gildeweg 42-46 Venecoweg 5
 NL-3771NB Barneveld B-9810 Nazareth
 +31 (0)34 242 63 00 +32 (0)9 222 77 59
 Info-env@eurofins.nl belgie-env@eurofins.be
 www.eurofins.nl www.eurofins.be

BNP Paribas S.A. 227 9245 25
 IBAN: NL71BNPA0227924525
 BIC: BNPANL2A
 KvK/CoC: 09088623
 BTW/VAT: NL 8043.14.883.B01



Q: door RvA geaccrediteerde verrichting
 R: AP04 erkende en geaccrediteerde verrichting
 S: AS SIKB erkende en geaccrediteerde verrichting
 V: VLAREL erkende verrichting
 W: Waals Gewest erkende verrichting

Dit certificaat mag uitsluitend in zijn geheel worden gereproduceerd.
 Eurofins Analytico B.V. is ISO 14001: 2015 gecertificeerd door TÜV
 en erkend door het Vlaamse Gewest (OVAM en Dep. Omgeving),
 het Brusselse Gewest (BIM), het Waalse Gewest (DGRNE-OWD)
 en door de overheid van Luxemburg (MEV).





Bijlage (A) met de opgegeven deelmonsterinformatie behorende bij het analysecertificaat. 2022075447/1

Pagina 1/1

Monster nr.	Uw monsteromschrijving			Uw datum monstername	Monsteromsch./Monstername ID
Barcode	Boornr	Van	Tot		
12747266	Peilbuis 1				
0692188375	1	160	260	10-May-2022	
0801074674	1	160	260	10-May-2022	



Eurofins Analytico B.V.

Gildeweg 42-46 Venecoweg 5
 NL-3771NB Barneveld B-9810 Nazareth
 +31 (0)34 242 63 00 +32 (0)9 222 77 59
 Info-env@eurofins.nl belgie-env@eurofins.be
 www.eurofins.nl www.eurofins.be

BNP Paribas S.A. 227 9245 25
 IBAN: NL71BNPA0227924525
 BIC: BNPANL2A
 KvK/CoC: 09088623
 BTW/VAT: NL 8043.14.883.B01

Eurofins Analytico B.V. is ISO 14001: 2015 gecertificeerd door TÜV en erkend door het Vlaamse Gewest (OVAM en Dep. Omgeving), het Brusselse Gewest (BIM), het Waalse Gewest (DGRNE-OWD) en door de overheid van Luxemburg (MEV).

**Bijlage (B) met opmerkingen behorende bij analysecertificaat 2022075447/1**

Pagina 1/1

Opmerking 1)De toetswaarde van de som is gelijk aan de sommatie van $0,7 \star RG$ **Eurofins Analytico B.V.**

Gildeweg 42-46 Venecoweg 5
NL-3771NB Barneveld B-9810 Nazareth
+31 (0)34 242 63 00 +32 (0)9 222 77 59
Info-env@eurofins.nl belgie-env@eurofins.be
www.eurofins.nl www.eurofins.be

BNP Paribas S.A. 227 9245 25
IBAN: NL71BNPA0227924525
BIC: BNPANL2A
KvK/CoC: 09088623
BTW/VAT: NL 8043.14.883.B01

Eurofins Analytico B.V. is ISO 14001: 2015 gecertificeerd door TÜV en erkend door het Vlaamse Gewest (OVAM en Dep. Omgeving), het Brusselse Gewest (BIM), het Waalse Gewest (DGRNE-OWD) en door de overheid van Luxemburg (MEV).

Bijlage (C) met methodeverwijzingen behorende bij analysecertificaat 2022075447/1

Pagina 1/1

Analyse	Methode	Techniek	Methode referentie
Metalen			
Barium (Ba)	W0421	ICP-MS	pb 3110-3 en NEN-EN-ISO 17294-2
Cadmium (Cd)	W0421	ICP-MS	pb 3110-3 en NEN-EN-ISO 17294-2
Kobalt (Co)	W0421	ICP-MS	pb 3110-3 en NEN-EN-ISO 17294-2
Koper (Cu)	W0421	ICP-MS	pb 3110-3 en NEN-EN-ISO 17294-2
Kwik (Hg)	W0421	ICP-MS	pb 3110-3 en NEN-EN-ISO 17294-2
Molybdeen (Mo)	W0421	ICP-MS	pb 3110-3 en NEN-EN-ISO 17294-2
Nikkel (Ni)	W0421	ICP-MS	pb 3110-3 en NEN-EN-ISO 17294-2
Lood (Pb)	W0421	ICP-MS	pb 3110-3 en NEN-EN-ISO 17294-2
Zink (Zn)	W0421	ICP-MS	pb 3110-3 en NEN-EN-ISO 17294-2
Vluchtige Aromatische Koolwaterstoffen			
Xylenen som AS3000	W0254	HS-GC-MS	pb 3130-1
Aromaten (BTEXN)	W0254	HS-GC-MS	pb 3130-1
Styreen	W0254	HS-GC-MS	pb 3130-1
Vluchtige organische halogeenkoolwaterstoffen			
VOCl (11)	W0254	HS-GC-MS	pb 3130-1
Tribroommethaan (Bromoform)	W0254	HS-GC-MS	pb 3130-1
Vinylchloride	W0254	HS-GC-MS	pb 3130-1
1,1-Dichlooretheen	W0254	HS-GC-MS	pb 3130-1
DiClEtheen som AS3000	W0254	HS-GC-MS	pb 3130-1
1,1-Dichloorpropaan	W0254	HS-GC-MS	pb 3130-1
1,2-Dichloorpropaan	W0254	HS-GC-MS	pb 3130-1
1,3-Dichloorpropaan	W0254	HS-GC-MS	pb 3130-1
DiChlprop. som AS3000	W0254	HS-GC-MS	pb 3130-1
Minerale olie			
Minerale olie (C10-C40)	W0215	GC-FID	pb 3110-5

Nadere informatie over de toegepaste onderzoeksmethoden alsmede een classificatie van de meetonzekerheid staan vermeld in ons overzicht "Specificaties analysemethoden", versie april 2022.

BoToVa T13 Toetsing Wbb grondwater (ondiep)

Projectnummer 22023416
 Projectnaam Rheezerveenseweg 27 - Heemerveen
 Datum monsternamen 10-05-2022
 Monsternemer Riemer Veltmaat
 Certificaatnummer 2022075447
 Startdatum 10-05-2022
 Rapportagedatum 13-05-2022

Analyse	Eenheid	1	GSSD	Oordeel	RG	S	T	I
Metalen								
Barium (Ba)	µg/L	260	260	*	20	50	338	625
Cadmium (Cd)	µg/L	<0,20	0,14	-	0,2	0,4	3,2	6
Kobalt (Co)	µg/L	<2,0	1,4	-	2	20	60	100
Koper (Cu)	µg/L	<2,0	1,4	-	2	15	45	75
Kwik (Hg)	µg/L	<0,050	0,035	-	0,05	0,05	0,175	0,3
Molybdeen (Mo)	µg/L	<2,0	1,4	-	2	5	153	300
Nikkel (Ni)	µg/L	<3,0	2,1	-	3	15	45	75
Lood (Pb)	µg/L	<2,0	1,4	-	2	15	45	75
Zink (Zn)	µg/L	160	160	*	10	65	433	800
Vluchtige Aromatische Koolwaterstoffen								
Benzeen	µg/L	<0,20	0,14	-	0,2	0,2	15,1	30
Tolueen	µg/L	<0,20	0,14	-	0,2	7	504	1000
Ethylbenzeen	µg/L	<0,20	0,14	-	0,2	4	77	150
o-Xyleen	µg/L	<0,10	0,07	-	-	-	-	-
m,p-Xyleen	µg/L	<0,20	0,14	-	-	-	-	-
Xylenen (som) factor 0,7	µg/L	0,21	0,21	-	0,2	0,2	35,1	70
BTEX (som)	µg/L	<0,90	-	-	-	-	-	-
Naftaleen	µg/L	<0,020	0,014	-	0,02	0,01	35	70
Styreen	µg/L	<0,20	0,14	-	0,2	6	153	300
Vluchtige organische halogeenkoolwaterstoffen								
Dichloormethaan	µg/L	<0,20	0,14	-	0,2	0,01	500	1000
Trichloormethaan	µg/L	<0,20	0,14	-	0,2	6	203	400
Tetrachloormethaan	µg/L	<0,10	0,07	-	0,1	0,01	5	10
Trichlooretheen	µg/L	<0,20	0,14	-	0,2	24	262	500
Tetrachlooretheen	µg/L	<0,10	0,07	-	0,1	0,01	20	40
1,1-Dichloorethaan	µg/L	<0,20	0,14	-	0,2	7	454	900
1,2-Dichloorethaan	µg/L	<0,20	0,14	-	0,2	7	204	400
1,1,1-Trichloorethaan	µg/L	<0,10	0,07	-	0,1	0,01	150	300
1,1,2-Trichloorethaan	µg/L	<0,10	0,07	-	0,1	0,01	65	130
cis 1,2-Dichlooretheen	µg/L	<0,10	0,07	-	-	-	-	-
trans 1,2-Dichlooretheen	µg/L	<0,10	0,07	-	-	-	-	-
CKW (som)	µg/L	<1,6	-	-	-	-	-	-
Tribroommethaan	µg/L	<0,20	0,14	-	-	-	-	630
Vinylchloride	µg/L	<0,10	0,07	-	0,2	0,01	2,5	5
1,1-Dichlooretheen	µg/L	<0,10	0,07	-	0,1	0,01	5	10
1,2-Dichlooretheen (Som) factor 0,7	µg/L	0,14	0,14	-	0,2	0,01	10	20
1,1-Dichloorpropaan	µg/L	<0,20	0,14	-	-	-	-	-
1,2-Dichloorpropaan	µg/L	<0,20	0,14	-	-	-	-	-
1,3-Dichloorpropaan	µg/L	<0,20	0,14	-	-	-	-	-
Dichloorpropanen som factor 0.7	µg/L	0,42	0,42	-	0,6	0,8	40,4	80
Minerale olie								
Minerale olie (C10-C12)	µg/L	<10	7	-	-	-	-	-
Minerale olie (C12-C16)	µg/L	<10	7	-	-	-	-	-
Minerale olie (C16-C21)	µg/L	<10	7	-	-	-	-	-
Minerale olie (C21-C30)	µg/L	<15	10,5	-	-	-	-	-
Minerale olie (C30-C35)	µg/L	<10	7	-	-	-	-	-
Minerale olie (C35-C40)	µg/L	<10	7	-	-	-	-	-
Minerale olie totaal (C10-C40)	µg/L	<50	35	-	50	50	325	600
Extra parameters								
som 16 aromatische oplosmiddelen	µg/L		0,77	Geen oordeel mogelijk				

Legenda

Nr. Analytico-nr Monster
 1 12747266 Peilbuis 1

Eindoordeel: Overschrijding Streefwaarde

Gebruikte afkortingen

- kleiner dan of gelijk aan Streefwaarde
 * groter dan Streefwaarde
 ** groter dan Tussenwaarde
 *** groter dan Interventiewaarde

GSSD Gestandaardiseerd gehalte
 RG Vereiste Rapportagegrens
 S Streefwaarde
 T Tussenwaarde
 I Interventiewaarde

Deze toetsing is uitgevoerd met behulp van BoToVa.

Zie voor info: <http://www.rwsleefomgeving.nl/onderwerpen/bodem-ondergrond/bbk/instrumenten/botova/>

N.B.: de vermelde tussenwaarde is door PAIS berekend en is niet afkomstig uit BoToVa

Bijlage IV
Resultaten asbestanalyses

Kruse Milieu BV
T.a.v. Jeroen Lammers
Huyerenseweg 33
7678 SC GEESTEREN

Analyscertificaat

Datum: 17-May-2022

Hierbij ontvangt u de resultaten van het navolgende laboratoriumonderzoek.

Certificaatnummer/Versie	2022075448/1
Uw project/verslagnummer	22023416
Uw projectnaam	Rheezerveenseweg 27 - Heemserveen
Uw ordernummer	
Uw datum aanlevering monster(s)	10-May-2022

Dit certificaat mag uitsluitend in zijn geheel worden gereproduceerd.
De analyse resultaten hebben alleen betrekking op het beproefde object.

De grondmonsters worden tot 4 weken na datum ontvangst bewaard en watermonsters tot 2 weken na datum ontvangst. Zonder tegenbericht worden de monsters nadien afgevoerd.
Indien de monsters langer bewaard dienen te blijven verzoeken wij U dit exemplaar uiterlijk 1 werkdag voor afloop van de standaardbewaarperiode ondertekend aan ons te retourneren. Voor de kosten van het langer bewaren van monsters verwijzen wij naar de prijslijst.

Bewaren tot:

Datum:

Naam:

Handtekening:

Wij vertrouwen erop uw opdracht hiermee naar verwachting te hebben uitgevoerd, mocht U naar aanleiding van dit analyscertificaat nog vragen hebben verzoeken wij U contact op te nemen met de afdeling Verkoop en Advies.

Met vriendelijke groet,

Eurofins Analytico B.V.



Ing. A. Veldhuizen
Technical Manager

Eurofins Analytico B.V.

Gildeweg 42-46
NL-3771NB Barneveld
+31 (0)34 242 63 00
Info-env@eurofins.nl
www.eurofins.nl

Venecoweg 5
B-9810 Nazareth
+32 (0)9 222 77 59
belgie-env@eurofins.be
www.eurofins.be

BNP Paribas S.A. 227 9245 25
IBAN: NL71BNPA0227924525
BIC: BNPANL2A
KvK/CoC: 09088623
BTW/VAT: NL 8043.14.883.B01

Eurofins Analytico B.V. is ISO 14001: 2015 gecertificeerd door TÜV.

Analysecertificaat

Uw project/verslagnummer	22023416	Certificaatnummer/Versie	2022075448/1
Uw projectnaam	Rheezerveenseweg 27 - Heemerveen	Startdatum analyse	10-May-2022
Uw ordernummer		Datum einde analyse	17-May-2022
Uw monsternemer	Riemer Veltmaat	Rapportagedatum	17-May-2022/17:39
		Bijlage	A, B, C
		Pagina	1/1

Analyse	Eenheid	1	2	3
Extern / Overig onderzoek				
Droge stof (Extern)	% (m/m)	81.5 ¹⁾	94.0 ¹⁾	89.5 ¹⁾
In behandeling genomen hoeveelheid	kg	12.6 ²⁾	12.5 ²⁾	13.8 ²⁾
Droge massa aangeleverd monster	g	10228 ¹⁾	11778 ¹⁾	12378 ¹⁾
Asbest fractie <0,5mm	mg	N.v.t. ¹⁾	N.v.t. ¹⁾	N.v.t. ¹⁾
Asbest fractie 0,5-1mm	mg	0.0 ²⁾	0.0 ²⁾	0.0 ²⁾
Asbest fractie 1-2mm	mg	0.0 ²⁾	0.0 ²⁾	0.0 ²⁾
Asbest fractie 2-4mm	mg	0.0 ²⁾	56 ²⁾	0.0 ²⁾
Asbest fractie 4-8mm	mg	0.0 ²⁾	0.0 ²⁾	0.0 ²⁾
Asbest fractie 8-20mm	mg	0.0 ²⁾	0.0 ²⁾	0.0 ²⁾
Asbest fractie >20mm	mg	0.0 ²⁾	0.0 ²⁾	0.0 ²⁾
Asbest (som)	mg	0.0 ²⁾	56 ²⁾	0.0 ²⁾
Totaal asbest (ondergrens)	mg/kg ds	0.0 ¹⁾	0.5 ¹⁾	0.0 ¹⁾
Totaal asbest (bovengrens)	mg/kg ds	1.5 ¹⁾	0.7 ¹⁾	1.0 ¹⁾
Serpentijn ondergrens	mg/kg ds	0.0 ¹⁾	0.5 ¹⁾	0.0 ¹⁾
Serpentijn bovengrens	mg/kg ds	0.8 ¹⁾	0.7 ¹⁾	0.5 ¹⁾
Amfibool ondergrens	mg/kg ds	0.0 ¹⁾	0.0 ¹⁾	0.0 ¹⁾
Amfibool bovengrens	mg/kg ds	0.8 ¹⁾	0.0 ¹⁾	0.5 ¹⁾
Asbest in grond	mg/kg ds	<0.8 ²⁾	0.6 ²⁾	<0.5 ²⁾
Totaal gehalte asbest	mg/kg ds	<0.8 ²⁾	0.6 ²⁾	<0.5 ²⁾
Serpentijn concentratie	mg/kg ds	<0.8 ²⁾	0.6 ²⁾	<0.5 ²⁾
Amfibool concentratie	mg/kg ds	0.0 ²⁾	0.0 ²⁾	0.0 ²⁾
Totaal asbest hechtgebonden	mg/kg ds	0.0 ²⁾	0.6 ²⁾	0.0 ²⁾
Totaal asbest niet hechtgebonden	mg/kg ds	0.0 ²⁾	0.0 ²⁾	0.0 ²⁾

Nr.	Uw monsteromschrijving	Opgegeven monstermatrix	Monster nr.
1	MM FF - 01	Asbestverdachte grond	12747267
2	MM FF - 02	Asbestverdachte grond	12747268
3	MM FF - 03	Asbestverdachte grond	12747269

Q: door RvA geaccrediteerde verrichting
R: AP04 erkende en geaccrediteerde verrichting
S: AS SIKB erkende en geaccrediteerde verrichting
V: VLAREL erkende verrichting
W: Waals Gewest erkende verrichting

**Akkoord
Pr. coörd.**

VA

Eurofins Analytico B.V.

Dit certificaat mag uitsluitend in zijn geheel worden gereproduceerd.
Eurofins Analytico B.V. is ISO 14001: 2015 gecertificeerd door TÜV.

Gildeweg 42-46 Venecoweg 5
NL-3771NB Barneveld B-9810 Nazareth
+31 (0)34 242 63 00 +32 (0)9 222 77 59
Info-env@eurofins.nl belgie-env@eurofins.be
www.eurofins.nl www.eurofins.be

BNP Paribas S.A. 227 9245 25
IBAN: NL71BNPA0227924525
BIC: BNPANL2A
KvK/CoC: 09088623
BTW/VAT: NL 8043.14.883.B01

Bijlage (A) met de opgegeven deelmonsterinformatie behorende bij het analysecertificaat. 2022075448/1

Pagina 1/1

Monster nr.	Uw monsteromschrijving			Uw datum monstername	Monsteromsch./Monstername ID
	Barcode	Boornr	Van Tot		
12747267	MM FF - 01				
1734037MG	MMFF01	0	50	10-May-2022	
12747268	MM FF - 02				
1733880MG	MMFF02	8	58	10-May-2022	
12747269	MM FF - 03				
1734038MG	MMFF03	0	0	10-May-2022	

**Eurofins Analytico B.V.**

Gildeweg 42-46 Venecoweg 5
NL-3771NB Barneveld B-9810 Nazareth
+31 (0)34 242 63 00 +32 (0)9 222 77 59
Info-env@eurofins.nl belgie-env@eurofins.be
www.eurofins.nl www.eurofins.be

BNP Paribas S.A. 227 9245 25
IBAN: NL71BNPR0227924525
BIC: BNPANL2A
KvK/CoC: 09088623
BTW/VAT: NL 8043.14.883.B01

Eurofins Analytico B.V. is ISO 14001: 2015 gecertificeerd door TÜV.

Bijlage (B) met opmerkingen behorende bij analysecertificaat 2022075448/1

Pagina 1/1

Opmerking 1)

Deze bepaling is uitgevoerd bij Eurofins Omegam (L086).

Opmerking 2)

Deze bepaling is uitgevoerd bij Eurofins Omegam (L086).



Eurofins Analytico B.V.

Gildeweg 42-46 Venecoweg 5
NL-3771NB Barneveld B-9810 Nazareth
+31 (0)34 242 63 00 +32 (0)9 222 77 59
Info-env@eurofins.nl belgie-env@eurofins.be
www.eurofins.nl www.eurofins.be

BNP Paribas S.A. 227 9245 25
IBAN: NL71BNPA0227924525
BIC: BNPANL2A
KvK/CoC: 09088623
BTW/VAT: NL 8043.14.883.B01

Eurofins Analytico B.V. is ISO 14001: 2015 gecertificeerd door TÜV.

Bijlage (C) met methodeverwijzingen behorende bij analysecertificaat 2022075448/1

Pagina 1/1

Analyse	Methode	Techniek	Methode referentie
Extern / Overig onderzoek			
Droge stof (uitbesteed)	W0004	Extern	Uitbesteding
Asbest Grond NEN5898 2016 ext	W0004	Microscopie	NEN 5898
Asbest NEN5898 (2016) ext	W0004	Microscopie	NEN 5898

Nadere informatie over de toegepaste onderzoeksmethoden alsmede een classificatie van de meetonzekerheid staan vermeld in ons overzicht "Specificaties analysemethoden", versie april 2022.

**Eurofins Analytico B.V.**

Gildeweg 42-46 Venecoweg 5
NL-3771NB Barneveld B-9810 Nazareth
+31 (0)34 242 63 00 +32 (0)9 222 77 59
Info-env@eurofins.nl belgie-env@eurofins.be
www.eurofins.nl www.eurofins.be

BNP Paribas S.A. 227 9245 25
IBAN: NL71BNPA0227924525
BIC: BNPANL2A
KvK/CoC: 09088623
BTW/VAT: NL 8043.14.883.B01

Eurofins Analytico B.V. is ISO 14001: 2015 gecertificeerd door TÜV.

ANALYSECERTIFICAAT

Projectcode : 1351984
Uw project omschrijving : 2022075448-22023416
Opdrachtgever : Eurofins Analytico B.V.

Monstercode : 7174677
Uw referentie : MM FF - 01
Opgegeven bemonsteringsdatum : 10/05/2022

Asbestonderzoek

Initialen analist : A.S.
 Analysedatum : 17-05-2022

Analyse is uitgevoerd conform NEN 5898 (S).

Massa aangeleverde monster : 12550 g
 Droge massa aangeleverde monster : 10228 g
 Percentage droogrest : 81,5 m/m %
 Type zieving : nat

zeef fractie (mm)	massa zeef fractie (gram)	percentage zeef fractie (m/m %)	massa onderzocht (gram)	percentage onderzocht (m/m %)	aantal asbest (deeltjes)	massa asbest-houdend materiaal (mg)
<0,5 mm	9070,1	90,6	13,2	0,15	n.v.t.	n.v.t.
0,5-1 mm	321,8	3,2	25,5	7,92	0	0,0
1-2 mm	360,9	3,6	131,1	36,33	0	0,0
2-4 mm	76,0	0,8	76,0	100,00	0	0,0
4-8 mm	74,9	0,7	74,9	100,00	0	0,0
8-20 mm	104,5	1,0	104,5	100,00	0	0,0
>20 mm	0,0	0,0	0,0	100,00	0	0,0
Totaal	10008,2	100,0	425,2		0	0,0

zeef fractie (mm)	asbest totaal			serpentiin asbest			amfibool asbest		
	gehalte asbest (mg/kg ds)	ondergrens (mg/kg ds)	bovengrens (mg/kg ds)	gehalte asbest (mg/kg ds)	ondergrens (mg/kg ds)	bovengrens (mg/kg ds)	gehalte asbest (mg/kg ds)	ondergrens (mg/kg ds)	bovengrens (mg/kg ds)
<0,5 mm	-								
0,5-1 mm	0,0	0,0	0,9	0,0	0,0	0,4	0,0	0,0	0,4
1-2 mm	0,0	0,0	0,7	0,0	0,0	0,3	0,0	0,0	0,3
2-4 mm	0,0	0,0	0,0	0,0	0,0	0,0	0,0	0,0	0,0
4-8 mm	0,0	0,0	0,0	0,0	0,0	0,0	0,0	0,0	0,0
8-20 mm	0,0	0,0	0,0	0,0	0,0	0,0	0,0	0,0	0,0
>20 mm	0,0	0,0	0,0	0,0	0,0	0,0	0,0	0,0	0,0
Totaal	<0,8	0,0	1,5	<0,8	0,0	0,8	0,0	0,0	0,8

Aangetroffen type asbest : Geen
 Bijzonderheden waargenomen : Geen

Serpentiin asbest is chrysotiel.
 Amfibool asbest is amosiet, crocidoliet, actinoliet, anthophylliet en tremoliet.

De bepalingsgrens is bepaald voor de zeef fracties kleiner dan 4 mm. De totale bepalingsgrens is verkregen door de bepalingsgrenzen van de afzonderlijke zeef fracties te sommeren.

Het materiaal is middels polarisatiemicroscopie onderzocht, de analyse is uitgevoerd conform NEN 5896.

Gebondenheid	Serpentiin asbest	Amfibool asbest	totaal afgerond
hecht	0,0	0,0	0,0
niet hecht	0,0	0,0	0,0
totaal afgerond	0,0	0,0	

Gewogen concentratie (serpentiinasbestconcentratie vermeerderd met 10 maal de amfiboolasbestconcentratie) is: **<0,8 mg/kg ds**

De gewogen asbestconcentratie wordt berekend uit de niet-afgeronde gehalten aan serpentiin en amfibool asbest. De weergegeven resultaten zijn afgerond.

Verklaring kwalitatief onderzoek zeef fractie <0,5 mm:
 - : geen asbest waargenomen

ANALYSECERTIFICAAT

Projectcode : 1351984
Uw project omschrijving : 2022075448-22023416
Opdrachtgever : Eurofins Analytico B.V.

Monstercode : 7174678
Uw referentie : MM FF - 02
Opgegeven bemonsteringsdatum : 10/05/2022

Asbestonderzoek

Initialen analist : D.G.
 Analysedatum : 16-05-2022

Analyse is uitgevoerd conform NEN 5898 (S).

Massa aangeleverde monster : 12530 g
 Droge massa aangeleverde monster : 11778 g
 Percentage droogrest : 94,0 m/m %
 Type zieving : nat

zeef fractie (mm)	massa zeef fractie (gram)	percentage zeef fractie (m/m %)	massa onderzocht (gram)	percentage onderzocht (m/m %)	aantal asbest (deeltjes)	massa asbest-houdend materiaal (mg)
<0,5 mm	10264,6	89,1	12,5	0,12	n.v.t.	n.v.t.
0,5-1 mm	208,9	1,8	52,9	25,32	0	0,0
1-2 mm	101,2	0,9	34,7	34,29	0	0,0
2-4 mm	139,7	1,2	139,7	100,00	1	55,6
4-8 mm	352,4	3,1	352,4	100,00	0	0,0
8-20 mm	457,6	4,0	457,6	100,00	0	0,0
>20 mm	0,0	0,0	0,0	100,00	0	0,0
Totaal	11524,4	100,0	1049,8		1	55,6

zeef fractie (mm)	asbest totaal			serpentine asbest			amfibool asbest		
	gehalte asbest (mg/kg ds)	ondergrens (mg/kg ds)	bovengrens (mg/kg ds)	gehalte asbest (mg/kg ds)	ondergrens (mg/kg ds)	bovengrens (mg/kg ds)	gehalte asbest (mg/kg ds)	ondergrens (mg/kg ds)	bovengrens (mg/kg ds)
<0,5 mm	-								
0,5-1 mm	0,0	0,0	0,0	0,0	0,0	0,0	0,0	0,0	0,0
1-2 mm	0,0	0,0	0,0	0,0	0,0	0,0	0,0	0,0	0,0
2-4 mm	0,6	0,5	0,7	0,6	0,5	0,7	0,0	0,0	0,0
4-8 mm	0,0	0,0	0,0	0,0	0,0	0,0	0,0	0,0	0,0
8-20 mm	0,0	0,0	0,0	0,0	0,0	0,0	0,0	0,0	0,0
>20 mm	0,0	0,0	0,0	0,0	0,0	0,0	0,0	0,0	0,0
Totaal	0,6	0,5	0,7	0,6	0,5	0,7	0,0	0,0	0,0

Aangetroffen type asbest : serpentine
 Bijzonderheden waargenomen : Geen

Serpentine asbest is chrysotiel.
 Amfibool asbest is amosiet, crocidoliet, actinoliet, anthophylliet en tremoliet.

De bepalinggrens is bepaald voor de zeef fracties kleiner dan 4 mm. De totale bepalinggrens is verkregen door de bepalinggrenzen van de afzonderlijke zeef fracties te sommeren.

Het materiaal is middels polarisatiemicroscopie onderzocht, de analyse is uitgevoerd conform NEN 5896.

Gebondenheid	Serpentine asbest	Amfibool asbest	totaal afgerond
hecht	0,6	0,0	0,6
niet hecht	0,0	0,0	0,0
totaal afgerond	0,6	0,0	

Gewogen concentratie (serpentineasbestconcentratie vermeerderd met 10 maal de amfiboolasbestconcentratie) is: **0,6 mg/kg ds**

De gewogen asbestconcentratie wordt berekend uit de niet-afgeronde gehalten aan serpentine en amfibool asbest. De weergegeven resultaten zijn afgerond.

Verklaring kwalitatief onderzoek zeef fractie <0,5 mm:
 - : geen asbest waargenomen

ANALYSECERTIFICAAT

Projectcode : 1351984
Uw project omschrijving : 2022075448-22023416
Opdrachtgever : Eurofins Analytico B.V.

Monstercode : 7174678
Uw referentie : MM FF - 02
Opgegeven bemonsteringsdatum : 10/05/2022

Asbestonderzoek - productidentificatie

zeef fractie (mm)	materiaal	gebondenheid	asbestsoort	percentage (m/m %)
2-4 mm	cement, vlakke plaat	hecht	chrysotiel	10-15

ANALYSECERTIFICAAT

Projectcode : 1351984
Uw project omschrijving : 2022075448-22023416
Opdrachtgever : Eurofins Analytico B.V.

Monstercode : 7174679
Uw referentie : MM FF - 03
Opgegeven bemonsteringsdatum : 10/05/2022

Asbestonderzoek

Initialen analist : D.G.
 Analysedatum : 16-05-2022

Analyse is uitgevoerd conform NEN 5898 (S).

Massa aangeleverde monster : 13830 g
 Droge massa aangeleverde monster : 12378 g
 Percentage droogrest : 89,5 m/m %
 Type zieving : nat

zeef fractie (mm)	massa zeef fractie (gram)	percentage zeef fractie (m/m %)	massa onderzocht (gram)	percentage onderzocht (m/m %)	aantal asbest (deeltjes)	massa asbest-houdend materiaal (mg)
<0,5 mm	11370,1	93,7	11,0	0,10	n.v.t.	n.v.t.
0,5-1 mm	303,0	2,5	54,5	17,99	0	0,0
1-2 mm	256,4	2,1	79,8	31,12	0	0,0
2-4 mm	86,0	0,7	86,0	100,00	0	0,0
4-8 mm	71,9	0,6	71,9	100,00	0	0,0
8-20 mm	48,8	0,4	48,8	100,00	0	0,0
>20 mm	0,0	0,0	0,0	100,00	0	0,0
Totaal	12136,2	100,0	352,0		0	0,0

zeef fractie (mm)	asbest totaal			serpentiin asbest			amfibool asbest		
	gehalte asbest (mg/kg ds)	ondergrens (mg/kg ds)	bovengrens (mg/kg ds)	gehalte asbest (mg/kg ds)	ondergrens (mg/kg ds)	bovengrens (mg/kg ds)	gehalte asbest (mg/kg ds)	ondergrens (mg/kg ds)	bovengrens (mg/kg ds)
<0,5 mm	-								
0,5-1 mm	0,0	0,0	0,3	0,0	0,0	0,1	0,0	0,0	0,1
1-2 mm	0,0	0,0	0,7	0,0	0,0	0,3	0,0	0,0	0,3
2-4 mm	0,0	0,0	0,0	0,0	0,0	0,0	0,0	0,0	0,0
4-8 mm	0,0	0,0	0,0	0,0	0,0	0,0	0,0	0,0	0,0
8-20 mm	0,0	0,0	0,0	0,0	0,0	0,0	0,0	0,0	0,0
>20 mm	0,0	0,0	0,0	0,0	0,0	0,0	0,0	0,0	0,0
Totaal	<0,5	0,0	1,0	<0,5	0,0	0,5	0,0	0,0	0,5

Aangetroffen type asbest : Geen
 Bijzonderheden waargenomen : Geen

Serpentiin asbest is chrysotiel.
 Amfibool asbest is amosiet, crocidoliet, actinoliet, anthophylliet en tremoliet.

De bepalingsgrens is bepaald voor de zeef fracties kleiner dan 4 mm. De totale bepalingsgrens is verkregen door de bepalingsgrenzen van de afzonderlijke zeef fracties te sommeren.

Het materiaal is middels polarisatiemicroscopie onderzocht, de analyse is uitgevoerd conform NEN 5896.

Gebondenheid	Serpentiin asbest	Amfibool asbest	totaal afgerond
hecht	0,0	0,0	0,0
niet hecht	0,0	0,0	0,0
totaal afgerond	0,0	0,0	

Gewogen concentratie (serpentiinasbestconcentratie vermeerderd met 10 maal de amfiboolasbestconcentratie) is: **<0,5 mg/kg ds**

De gewogen asbestconcentratie wordt berekend uit de niet-afgeronde gehalten aan serpentiin en amfibool asbest. De weergegeven resultaten zijn afgerond.

Verklaring kwalitatief onderzoek zeef fractie <0,5 mm:
 - : geen asbest waargenomen

ANALYSECERTIFICAAT

Projectcode : 1351984
Uw project omschrijving : 2022075448-22023416
Opdrachtgever : Eurofins Analytico B.V.

Opmerkingen m.b.t. analyses

Opmerking(en) algemeen

De volgende informatie is indien van toepassing verstrekt door de opdrachtgever:
Project omschrijving, Monsterreferentie(s), Opgegeven bemonsteringsdatum, Matrix, Monsterdiepte, Potnr (Barcode), Veldgegevens, Veldwaarnemingen en Bemonsteringsdata. De opgegeven bemonsteringsdatum kan van invloed zijn op de geldigheid van de resultaten.

Asbest

Individuele monsters van dit project zijn als asbest verdacht gekwalificeerd. De analysedeelmonsters zijn met beschermende maatregelen in het laboratorium in behandeling genomen.

Opmerking bij project: - Eurofins Omegam heeft het asbestonderzoek in dit/deze monster(s) uitgevoerd volgens de NEN 5898, en zoals beschreven in een aparte bijlage als onderdeel van dit analysecertificaat. Voor de analyseresultaten van het asbestonderzoek geldt dat Eurofins Omegam de analyse heeft uitgevoerd in de monsters die de opdrachtgever, zoals deze staan vermeld in de koptekst van dit analysecertificaat, zelf heeft genomen of laten nemen en aan Eurofins Omegam heeft aangeboden. Eurofins Omegam draagt geen verantwoordelijkheid inzake de herkomst en representativiteit alsmede de veiligheid tijdens de monsterneming.

ANALYSECERTIFICAAT

Projectcode : 1351984
Uw project omschrijving : 2022075448-22023416
Opdrachtgever : Eurofins Analytico B.V.

Barcode-schema's

<i>Monstercode</i>	<i>Uw referentie</i>	<i>uw monsterref.</i>	<i>uw diepte</i>	<i>uw barcode</i>
7174677	MM FF - 01	MMFF01	0-.5	1734037MG
7174678	MM FF - 02	MMFF02	.08-.58	1733880MG
7174679	MM FF - 03	MMFF03	0-0	1734038MG

ANALYSECERTIFICAAT

Projectcode : 1351984
Uw project omschrijving : 2022075448-22023416
Opdrachtgever : Eurofins Analytico B.V.

Analysemethoden Grond (AS3000)

AS3000

In dit analysecertificaat zijn de met 'S' gemerkte analyses uitgevoerd volgens de analysemethoden beschreven in het "Accreditatieschema Laboratoriumanalyses voor grond-, waterbodem- en grondwateronderzoek (AS SIKB 3000)". Het laboratoriumonderzoek is uitgevoerd volgens de onderstaande analysemethoden. Deze analyses zijn vastgelegd in het geldende accreditatie-certificaat met bijbehorende verrichtingenlijst L086 van Eurofins Omegam BV.

Asbestonderzoek : Conform AS3070 prestatieblad 1 en NEN 5898

Berekening asbestgehalten



Algemene gegevens	
naam project	Rheezerveenseweg 27 te Heemerveen
projectcode	22023416
opdrachtgever	Erfontwikkeling Vechtdal
datum onderzoek	10 mei 2022

Gegevens onderzochte bodemlaag								Fractie > 20mm					Fractie < 20mm			Gew. asbestgehalte
gat nr.	l (m)	b (m)	d (m)	V (m3)	s.m. (kg/m3)	d.s. (%)	gewicht (kg)	deel (%)	insp. eff. (%)	type asbest	asbest (mg)	gew. conc. mg/kg ds	deel (%)	insp. eff. (%)	conc. mg/kg ds	mg/kg ds
6	0,30	0,30	0,30	0,03	1667	94,0%	42,3	11,1%	100%	serp	0	0,00	88,9%	100%	0,6	0,5
	0,30	0,30	0,30	0,03	1667	94,0%	42,3	11,1%	100%	amf	0	0,00	88,9%	100%	0	

Het hierboven berekende gewogen asbestgehalte overschrijdt de wettelijke norm niet

Gegevens onderzochte bodemlaag								Fractie > 20mm					Fractie < 20mm			Gew. asbestgehalte
gat nr.	l (m)	b (m)	d (m)	V (m3)	s.m. (kg/m3)	d.s. (%)	gewicht (kg)	deel (%)	insp. eff. (%)	type asbest	asbest (mg)	gew. conc. mg/kg ds	deel (%)	insp. eff. (%)	conc. mg/kg ds	mg/kg ds
7	0,30	0,30	0,40	0,04	1694	94,0%	57,3	6,6%	100%	serp	0	0,00	93,4%	100%	0,6	0,6
	0,30	0,30	0,40	0,04	1694	94,0%	57,3	6,6%	100%	amf	0	0,00	93,4%	100%	0	

Het hierboven berekende gewogen asbestgehalte overschrijdt de wettelijke norm niet

Gegevens onderzochte bodemlaag								Fractie > 20mm					Fractie < 20mm			Gew. asbestgehalte
gat nr.	l (m)	b (m)	d (m)	V (m3)	s.m. (kg/m3)	d.s. (%)	gewicht (kg)	deel (%)	insp. eff. (%)	type asbest	asbest (mg)	gew. conc. mg/kg ds	deel (%)	insp. eff. (%)	conc. mg/kg ds	mg/kg ds
8	0,30	0,30	0,45	0,04	1852	94,0%	70,5	10,6%	100%	serp	0	0,00	89,4%	100%	0,6	0,5
	0,30	0,30	0,45	0,04	1852	94,0%	70,5	10,6%	100%	amf	0	0,00	89,4%	100%	0	

Het hierboven berekende gewogen asbestgehalte overschrijdt de wettelijke norm niet

Gegevens onderzochte bodemlaag								Fractie > 20mm					Fractie < 20mm			Gew. asbestgehalte
gat nr.	l (m)	b (m)	d (m)	V (m3)	s.m. (kg/m3)	d.s. (%)	gewicht (kg)	deel (%)	insp. eff. (%)	type asbest	asbest (mg)	gew. conc. mg/kg ds	deel (%)	insp. eff. (%)	conc. mg/kg ds	mg/kg ds
11	0,30	0,30	0,40	0,04	2000	94,0%	97,2	9,7%	100%	serp	0	0,00	90,3%	100%	0,6	0,5
	0,30	0,30	0,40	0,04	2000	94,0%	67,7	9,7%	100%	amf	0	0,00	90,3%	100%	0	

Het hierboven berekende gewogen asbestgehalte overschrijdt de wettelijke norm niet

serp. = serpentijn-asbest (chrysotiel)

amf. = amfibool-asbest (amosiet en crocidoliet)

Bijlage V
Verklaring van enkele gebruikte termen en afkortingen

Termen

De gehalten van de chemische componenten in de bodem en in het grondwater worden getoetst aan de zogenaamde achtergrond- of streef- en interventiewaarden uit de Circulaire Bodemsanering 2013. Deze waarden worden gecorrigeerd voor de gehalten lutum en organische stof (humus) voor de betreffende bodem. Deze gehalten worden in het laboratorium bepaald.

- Achtergrondwaarden: De gehalten zoals die op dit moment voorkomen in de bodem van natuur- en landbouwgronden waarvoor geldt dat er geen sprake is van belasting door lokale verontreinigingsbronnen.
- Streefwaarden: Waarden, die het niveau aangeven, waarbij sprake is van een duurzame bodemkwaliteit. Gebruikt symbool: S. De streefwaarde wordt alleen voor grondwater gebruikt.
- Interventiewaarden: Waarden, die aangeven wanneer de functionele eigenschappen van de bodem voor mens, dier en plant, ernstig zijn of dreigen te worden verminderd. Gebruikt symbool: I.
- Tussenwaarde: Gelijk aan het gemiddelde van de achtergrond- of streefwaarde en de interventiewaarde, dus $(A+I)/2$ (grond) of $(S+I)/2$ (grondwater). Wanneer bij een verkennend onderzoek een component met concentratie boven deze waarde wordt gevonden is in principe een nader onderzoek nodig. Gebruikt symbool: T.

Overige termen, die in dit rapport worden gebruikt, zijn als volgt te definiëren:

- Niet verontreinigd: Gehalte van elke component overschrijdt de achtergrond- of streefwaarde niet.
- Zeer licht verontreinigd: Gehalte van een component ligt boven de achtergrond- of streefwaarde, maar overschrijdt het dubbele van de achtergrond- of streefwaarde niet.
- Licht verontreinigd: Gehalte van een component is hoger dan het dubbele van de Achtergrond- of streefwaarde, maar overschrijdt de tussenwaarde niet.
- Matig verontreinigd: Gehalte van een component is hoger dan de tussenwaarde, maar overschrijdt de interventiewaarde niet.
- Sterk verontreinigd: Gehalte van een component is hoger dan de interventiewaarde, maar overschrijdt het tienvoud van de interventiewaarde niet.
- Zeer sterk verontreinigd: Gehalte van een component is hoger dan het tienvoud van de interventiewaarde.
- NEN5740: Nederlandse norm "Bodem. Onderzoeksstrategie bij verkennend bodemonderzoek." Een verkennend onderzoek heeft tot doel met relatief beperkt onderzoek vast te stellen of er sprake is van een bodemverontreiniging op de onderzoekslocatie.
- Verdachte locatie: Locatie, waarvan op basis van vooronderzoek of historische informatie wordt verwacht dat er verontreiniging aanwezig is.
- Nulsituatie: Huidige chemische kwaliteit van grond en grondwater ten aanzien van bodemverontreinigende stoffen.
- Nader onderzoek: Bodemonderzoek, waarin de ernst en de omvang van een eerder aangetoonde verontreiniging wordt vastgesteld.

Afkortingen

AMvB	Algemene Maatregel van Bestuur
BG	Bovengrond
BOOT	Besluit Opslaan in Ondergrondse Tanks
BSB	Stichting Bodemsanering Bedrijfsterreinen
BSB	Bouwstoffenbesluit
BTEX	Benzeen, Toluëen, Ethylbenzeen, Xylenen
BTEXN	Afkorting voor vluchtige aromaten (BTEX) en Naftaleen
BZV	Biologisch zuurstofverbruik
CZV	Chemisch zuurstofverbruik
EC	Elektrisch geleidingsvermogen
EOCI	Extraheerbare organochloorverbindingen
EOX	Extraheerbare organohalogeenvbindingen
GHG	Gemiddeld hoogste grondwaterstand
GLG	Gemiddeld laagste grondwaterstand
GWS	Actuele grondwaterstand
HBO	Huisbrandolie
HCB	Hexachloorbenzeen
HCH	Hexachloorhexaan
ILT	Inspectie Leefomgeving en Transport
Ministerie van I en W	Ministerie van Infrastructuur en Waterstaat
MM FF	Mengmonster fijne fractie
MVR	Ministeriële Vrijstellingsregeling
NEN	Nederlandse norm
NNI	Nederlands Normalisatie Instituut
NPR	Nederlandse praktijkrichtlijn
NVN	Nederlandse voornorm
OCB's	Chloorpesticiden
OG	Ondergrond
OW-test	Olie/water-test
PAK's	Polycyclische aromatische koolwaterstoffen
PCB's	Polychloorbifenylen
PFAS	poly- en perfluor alkyl stoffen
pH	Zuurgraad
SUBAT	Stichting Uitvoering Bodemsanering Amovering Tankstations
VC	Vinylchloride
VNG	Vereniging van Nederlandse Gemeenten
VROM	Volkshuisvesting, Ruimtelijke Ordening en Milieubeheer
VOCI	Vluchtige organochloorverbindingen, zoals per en tri
WBB	Wet Bodembescherming
As	Arseen
Ba	Barium
Cd	Cadmium
Cr	Chroom
Co	Kobalt
Cu	Koper
Fe	IJzer
Hg	Kwik
Mn	Mangaan
Mo	Molybdeen
Na	Natrium
Ni	Nikkel
Pb	Lood
St	Tin
Zn	Zink