



**RAPPORT VERKENNEND EN NADER
(ASBEST)BODEMONDERZOEK
conform NEN5740 en NEN5707
Coevorderweg 2-4 - Balkbrug**

Opdrachtgever
NMD Projecten VOF

Locatie:
Coevorderweg 2-4
7707 AR Balkbrug

Januari 2022



KRUSE GROEP
INFRA | MILIEU | SLOOPWERKEN | VASTGOED



Kruse Milieu BV

Adres:
Huyerenseweg 33
7678 SC Geesteren

Tel: 0546 - 63 96 63
KvK: 06068751
BTW-nr: NL 8019.25.125.B01

Internet:
info@krusegroep.nl
www.krusegroep.nl

Bankgegevens:
ABN AMRO:
NL34ABNA0501538739



Rapport Verkennend en Nader (asbest)Bodemonderzoek conform NEN5740 en NEN5707 Coevorderweg 2-4 - Balkbrug

Opdrachtgever
NMD Projecten VOF
Stationsstraat 37
7622 LW Borne

Locatie:
Coevorderweg 2-4
7707 AR Balkbrug

Projectcode: 21060016

Rapportagedatum: 10 januari 2022

Auteurs: ing. J.L. Kienstra

INHOUD

	Pagina	
1	Inleiding	1
2	Locatiegegevens	2
2.1	Beschrijving huidige situatie	2
2.2	Vooronderzoek	2
2.3	Bodemsamenstelling en geohydrologie	3
3	Uitvoering bodemonderzoek	5
3.1	Onderzoeksstrategie	5
3.2	Veldwerkzaamheden	6
3.3	Analyses	6
3.4	Toetsing chemische analyses	7
3.5	Toetsing asbestanalyses	8
4	Resultaten	9
4.1	Algemeen	9
4.2	Veldwerkzaamheden	9
4.3	Resultaten en toetsing van de chemische analyses	12
4.4	Bespreking resultaten chemische analyses	13
4.5	Resultaten asbestanalyses	13
4.6	Bespreking resultaten asbestanalyses	13
5	Nader asbestonderzoek en aanvullend bodemonderzoek	14
5.1	Aanleiding nader asbestonderzoek en aanvullend bodemonderzoek	14
5.2	Onderzoeksstrategie	14
5.3	Analyses	14
5.4	Veldwerkzaamheden	15
5.5	Resultaten asbestanalyses nader onderzoek	16
5.6	Bespreking resultaten (asbest)analyses	17
6	Samenvatting, conclusies en aanbevelingen	18
7	Literatuur en bronvermelding	21
Bijlagen		
I	Regionale ligging locatie	
	Boorplan verkennend bodemonderzoek Eco-Reest, april 1999	
	Boorplan verkennend bodemonderzoek Eco-Reest, maart 2006	
	Boorplan verkennend bodemonderzoek Grondslag, augustus 2019	
	Boorplan verkennend en nader (asbest)bodemonderzoek Kruse Milieu BV, januari 2022	
II	Boorstaten en legenda boorstaten	
III	Resultaten chemische analyses en toetsing chemische analyses	
IV	Resultaten asbestanalyses en concentratieberekeningen	
V	Verklaring van enkele gebruikte termen en afkortingen	

1 Inleiding

Dit rapport beschrijft het verkennend en nader (asbest)bodemonderzoek, dat in opdracht van NMD Projecten VOF op een terrein aan de Coevorderweg 2-4 te Balkbrug door Kruse Milieu BV is uitgevoerd.

De aanleiding van dit onderzoek is de geplande aankoop en de herontwikkeling van het terrein. Het bodemonderzoek is noodzakelijk in het kader van de geplande aankoop, de bestemmingsplanwijziging en de aanvraag van de omgevingsvergunning.

Voorafgaande aan het bodemonderzoek heeft een vooronderzoek plaatsgevonden op basis van norm NEN5725 "Aanleiding A: Opstellen hypothese over de bodemkwaliteit ten behoeve van uit te voeren bodemonderzoek". Uit de resultaten van dit vooronderzoek is gebleken dat de onderzoekslocatie wordt beschouwd als onverdacht met betrekking tot de chemische parameters. Omdat in de bovengrond puin wordt verwacht is de bovengrond verdacht voor asbest.

De aanleiding voor het nader asbestonderzoek wordt gevormd door de analyseresultaten van het verkennend (asbest)bodemonderzoek; in inspectiegat 5 overschrijdt het gewogen asbestgehalte de toetsingswaarde voor nader asbestonderzoek. Tijdens het nader asbestonderzoek is ook een aanvullend bodemonderzoek verricht ter plekke van de asfaltverharding.

De onderzoeksopzet gaat uit van:

- NEN5725, Bodem. Leidraad bij het uitvoeren van vooronderzoek bij verkennend, oriënterend en nader onderzoek", NNI Delft, oktober 2017;
- NEN5740, "Bodem - Landbodem - Strategie voor het uitvoeren van verkennend bodemonderzoek - Onderzoek naar de milieuhygiënische kwaliteit van bodem en grond" NNI Delft, januari 2009;
- de aanvulling NEN5740/A1, "Bodem - Landbodem - Strategie voor het uitvoeren van verkennend bodemonderzoek - Onderzoek naar de milieuhygiënische kwaliteit van bodem en grond", NNI Delft, februari 2016;
- NEN5707 + C2, "Bodem - Inspectie, monsterneming en analyse van asbest in bodem en partijen grond", NNI Delft, december 2017.

De doelstelling van het onderzoek op een onverdachte locatie is aan te tonen dat op de locatie redelijkerwijs gesproken geen verontreinigende stoffen aanwezig zijn in de grond of het freatisch grondwater.

Het veldwerk is uitgevoerd in oktober, november en december 2021 conform BRL SIKB 2000 en de protocollen 2001, 2002 en 2018, waarvoor Kruse Milieu BV is gecertificeerd. Hierbij wordt verklaard dat Kruse Milieu BV financieel en juridisch onafhankelijk is van de opdrachtgever.

In dit rapport worden de resultaten besproken van het veld- en het laboratoriumonderzoek. De gemeten gehalten in de grond worden vergeleken met de achtergrondwaarden (AW 2000) en de interventiewaarden om vast te stellen of er al dan niet verontreinigingen aanwezig zijn. De in het grondwater gemeten gehalten worden vergeleken met de streef- en interventiewaarden.

Tevens worden eventuele resultaten met betrekking tot asbest vergeleken met de wetgeving inzake asbest in bodem en puin, welke door de ministeries van SZW en I&M is vastgesteld. In het beleid is voor asbest een restconcentratienorm en een interventiewaarde opgenomen.

2 Locatiegegevens

2.1 Beschrijving huidige situatie

Algemeen

De onderzoekslocatie is gelegen aan de Coevorderweg 2-4, binnen de bebouwde kom van Balkbrug. Het centrale punt van het te onderzoeken terreindeel heeft de RD-coördinaten $x = 223.069$ en $y = 513.114$. De locatie is kadastraal bekend als: gemeente Avereest, sectie G, nummers 4094, 4097 en 4098. De Coevorderweg bevindt zich ten zuiden van de onderzoekslocatie en de Meppelerweg bevindt zich ten westen.

Bebouwing en verharding

Op het terrein zijn twee voormalige horecabedrijven aanwezig. Momenteel zijn beide panden leeg. De onderzoekslocatie is deels bebouwd en grotendeels verhard met asfalt en klinkers. Inpandig zijn betonvloeren aanwezig.

Onderzoekslocatie

Het bodemonderzoek is noodzakelijk in het kader van de geplande aankoop, de bestemmingsplanwijziging en de aanvraag van een omgevingsvergunning. De onderzoekslocatie is deels bebouwd en grotendeels verhard en omvat circa 2355 m².

In bijlage I zijn de regionale ligging van de locatie weergegeven en zijn de volgende boorplannen opgenomen:

- Boorplan verkennend bodemonderzoek Eco-Reest, april 1999;
- Boorplan verkennend bodemonderzoek Eco-Reest, maart 2006;
- Boorplan verkennend bodemonderzoek Grondslag, augustus 2019;
- Boorplan verkennend en nader (asbest)bodemonderzoek Kruse Milieu BV, januari 2022.

2.2 Vooronderzoek

In het vooronderzoek komt, naast informatie uit het huidige gebruik, het vroegere gebruik van het terrein aan de orde evenals de vraag of er in het verleden reeds bodemonderzoeken zijn verricht op het terrein. Het vroegere gebruik van het terrein is van belang, omdat bronnen van verontreiniging aanwezig geweest kunnen zijn. Er is navraag gedaan bij de opdrachtgever en bij de gemeente Hardenberg. Daarbij is de volgende informatie is verzameld:

- de onderzoekslocatie heeft al jaren de huidige (horeca) bestemming. Op historische kaarten is reeds bebouwing zichtbaar vanaf 1850. De huidige bebouwing dateert volgens de BAG van 1950 en 1980. De panden zijn diverse keren verbouwd.
- voor het café met terras Paddy's Pub aan de Coevorderweg 2 is op 18 april 2007 een melding in het kader van het Besluit horeca-, sport- en recreatie-inrichting- en milieubeheer gedaan. Er zijn geen (voormalige) vetafscheiders bekend. Voordien was in het gebouw in gebruik als woonhuis.
- In het pand aan de Coevorderweg 4 was tot circa 2007 steakhouse Brasil gevestigd. Daarna is het pand tijdelijk gebruikt door een dierenkliniek.
- voor zover bekend is er op de huidige onderzoekslocatie nooit sprake geweest van opslag in tanks van chemicaliën of brandstoffen, zoals huisbrandolie of diesel.
- de onderzoekslocatie is voor zover bekend nooit gebruikt voor werkzaamheden of (bedrijfs)-activiteiten, die verontreinigend kunnen zijn.
- voor zover bekend is het te onderzoeken terrein in het verleden niet opgehoogd en hebben er geen dempingen van lager gelegen delen of sloten plaatsgevonden.
- op een deel van het dak en de gevel van de Coevorderweg 4 zijn asbesthoudende golfplaten aanwezig (rapport asbestinventarisatie Kruse Milieu BV van 5 november 2021 met projectnummer 21060191). Er zijn binnen de onderzoekslocatie geen asbestverdachte druppelzones aanwezig. Voor zover bekend bevindt zich geen asbest op of in de bodem op de onderzoekslocatie.

Op het dak van de schuur en een deel van het dak van het pand aan de Coevorderweg 4 bevinden zich asbesthoudende golfplaten (bron: asbestinventarisatie Kruse Milieu BV, projectnummer 21060191 d.d. 25 november 2021). De locatie is niet gelegen aan een asbestweg.

- De asfaltverharding aan de noordzijde dateert van voor 1999. Het asfalt ten westen van Coevorderweg 2 dateert van na 2006.
- er hebben eerder bodemonderzoeken op de huidige onderzoekslocatie plaatsgevonden. Deze worden op de volgende pagina nader toegelicht.

Eco-Reest, verkennend bodemonderzoek Coevorderweg 4 te Balkbrug, d.d. 3 november 1999 met opdrachtnummer 99-03-034

De aanleiding voor het onderzoek was de voorgenomen transactie van de locatie.

Uit de analyseresultaten bleek het volgende:

In de bovengrond zijn licht verhoogde gehalten aan cadmium, lood, zink, PAK en minerale olie aangetoond. De gehalten zijn lager dan de door de gemeente Avereest vastgestelde achtergrondwaarden. In de ondergrond en in het grondwater zijn geen verontreinigingen aangetoond.

Eco-Reest, verkennend bodemonderzoek (Horeca) Coevorderweg 2 te Balkbrug, d.d. 23 maart 2006 met opdrachtnummer 060238

De aanleiding van het onderzoek was de voorgenomen bestemmingsplanwijziging en een geplande uitbreiding van de bestaande bebouwing aan de zuidwestzijde van het pand.

Uit de analyseresultaten bleek het volgende:

In de bovengrond is een licht verhoogd gehalte aan PAK gemeten. In het mengmonster van de boven- en ondergrond is een licht verhoogd gehalte aan lood gemeten. In de puinhoudende ondergrond (1.0 tot 1.6 m-mv) ter plekke van boring 2 zijn licht verhoogde gehalten aan koper en kwik en zijn matig verhoogde gehalten aan lood en zink gemeten. Destijds werd geadviseerd een nader bodemonderzoek uit te voeren bij bouwactiviteiten, waarbij ter plekke van de verontreiniging grond vrijkomt. Het is niet bekend of het nader onderzoek reeds heeft plaatsgevonden.

Opmerking: de matig verhoogde lood- en zinkgehalten zijn aangetoond in een individueel monster. Vanuit de Wbb is er geen verplichting tot het uitvoeren van nader onderzoek, omdat geen verhoogde gehalten ten opzichte van de interventiewaarde zijn gemeten.

Grondslag, indicatief bodemonderzoek toekomstige tunnelbak Coevorderweg projectgebied "Vechtdalverbinding" te Balkbrug, d.d. 9 september 2019 met projectnummer 30960-3

Uit de analyseresultaten van het onderzoek direct ten zuidwesten van de huidige onderzoekslocatie bleek het volgende:

In de venige ondergrond (circa 3.5 - 4.5 m-mv) zijn licht verhoogde gehalten aan kwik, minerale olie en PAK aangetoond en werd indicatief beoordeeld als klasse Industrie.

De zandige en lemige grond wordt indicatief beoordeeld als: Altijd Toepasbaar. De boven- en ondergrond zijn niet verontreinigd met PFAS.

2.3 Bodemsamenstelling en geohydrologie

Op basis van literatuurstudie is de onderstaande regionale geohydrologische situatie afgeleid:

- Het maaiveld bevindt zich ongeveer 7 meter boven NAP.
- De locatie ligt in een gebied, waar de klei van de Formatie van Tegelen als scheidende laag aanwezig is. De dikte van het eerste watervoerende pakket bedraagt 40 tot 50 meter; de hieronder liggende scheidende laag heeft een dikte van enkele meters tot 25 meter.
- Het eerste watervoerende pakket bestaat uit zandige afzettingen van de Formaties van Twente, Kreftenheye, Drente, Urk, Enschede en Harderwijk. De afzettingen in het eerste watervoerend pakket bestaan uit fijne en grove, soms slibhoudende zanden. De kD-waarde van het eerste watervoerende pakket bedraagt 1000 tot 2000 m²/dag.

- Onder de scheidende laag bevindt zich een tweede watervoerend pakket met een totale dikte van circa 100 meter. Deze laag bestaat uit minder goed doorlatende zanden.
- Het freatisch grondwater bevindt zich circa 1.5 meter min maaiveld en stroomt in (zuid)westelijke richting met een gering verhang (circa 0.4 m/km).
- Op circa 3 kilometer ten zuiden van de huidige onderzoekslocatie bevindt zich het grondwaterbeschermingsgebied Witharen.
- Op circa 1.3 kilometer ten noordwesten van de onderzoekslocatie stroomt De Reest en op circa 1 kilometer ten zuiden stroomt een aftakking naar het Ommerkanaal.
- De invloed van het grondwaterbeschermingsgebied en de watergangen op het freatische grondwater is bij ons bureau onbekend.

3 Uitvoering bodemonderzoek

3.1 Onderzoeksstrategie

De onderzoeksopzet gaat uit van:

- NEN5740, "Bodem - Landbodem - Strategie voor het uitvoeren van verkennend bodemonderzoek - Onderzoek naar de milieuhygiënische kwaliteit van bodem en grond" NNI Delft, januari 2009;
- de aanvulling NEN5740/A1, "Bodem - Landbodem - Strategie voor het uitvoeren van verkennend bodemonderzoek - Onderzoek naar de milieuhygiënische kwaliteit van bodem en grond", NNI Delft, februari 2016;
- NEN5707 + C2, "Bodem - Inspectie, monsterneming en analyse van asbest in bodem en partijen grond", NNI Delft, december 2017.

De onderzoeksstrategie en het boorplan zijn afgestemd met de opdrachtgever.

In de norm NEN5740 en NEN5707 zijn voor onverdachte en verdachte locaties richtlijnen gegeven voor een systematisch veldonderzoek, de bemonsteringsstrategie en uit te voeren analyses. De gekozen onderzoeksstrategie is voldoende intensief voor het verkrijgen van inzicht in de bodemkwaliteit ten behoeve van de omgevingsvergunning, bestemmingsplanwijziging of eigendomsoverdracht.

De hypothese "onverdachte locatie" uit norm NEN5740 (niet-lijnvormige locatie, ONV-NL), en asbestverdacht uit norm NEN5707 (verdacht, heterogeen verdeeld, VED-HE) worden voor de onderzoekslocatie gebruikt. Beide strategieën worden gecombineerd. De boringen tot 0.5 meter diepte worden vervangen door inspectiegaten. Om te voldoen aan norm (NEN5707 VED-HE) worden 2 extra gaten gegraven. Tijdens het veldwerk zal visueel worden gelet op de aanwezigheid van asbestverdacht materiaal op en in de bodem.

Op een terreindeel met een oppervlakte van circa 2355 m² worden in totaal 13 inspectiegaten gegraven met een lengte en een breedte van minimaal 0.3 meter. Er wordt doorgeboord tot op de ondergrond (ongeroerde bodem) met een maximum van 2.0 meter minus maaiveld. Het opgegraven materiaal wordt uitgezeefd over 20 mm en visueel geïnspecteerd op de aanwezigheid van asbest. De gaten worden handmatig met een schop gegraven. De inspectiegaten worden over het te onderzoeken terreindeel verdeeld. Drie inspectiegaten worden met behulp van een Edelmanboor doorgezet in de ondergrond tot maximaal 2.0 m-mv. Voor het meten van het grondwaterpeil en het nemen van grondwatermonsters wordt één diepe boring overeenkomstig NEN5766 afgewerkt tot peilbuis (PB B1).

Ter plekke van boring 2 uit het onderzoek van Eco-Reest (maart 2006) wordt een diepe boring (boring 12) verricht om te verifiëren of de verdachte laag aanwezig is of dat er mogelijk sprake is van een toevalstreffer. Indien de verdachte laag wordt aangetroffen, zal een separate analyse plaatsvinden op het NEN5740-standaardpakket, ter verificatie van de eerder gemeten matig verhoogde gehalten met lood en zink.

Tevens dient te worden vermeld dat op verzoek van de opdrachtgever is besloten geen in pandige boringen te verrichten, aangezien de panden nog tijdelijk verhuurd worden. In pandig zijn geen potentieel bodembedreigende (bedrijfs)activiteiten uitgevoerd en er is geen aanleiding om te veronderstellen dat de in pandige bodemkwaliteit afwijkt van de uit pandige bodemkwaliteit.

Bij percentages bodemvreemd materiaal van meer dan 50% is er geen sprake van bodem. Eventuele funderingslagen (asfalt- en puingranulaat) vallen buiten de scope van dit onderzoek. Het opgeboorde materiaal wordt wel beoordeeld op de aanwezigheid van asbestverdachte materialen.

In geval er sprake is van meer dan 50% bodemvreemd materiaal/puin is norm NEN5897+C2 van toepassing: "Inspectie en monsterneming van asbest in bouw- en sloopafval en recyclinggranulaat" NNI Delft, december 2017.

Bij het verkennend bodemonderzoek worden de volgende uitgangspunten in acht genomen:

- in door mensen bewoonde gebieden kunnen door jarenlang gebruik van de grond verhoogde gehalten aan PAK en/of zware metalen voorkomen. Deze worden over het algemeen aangeduid als *lokale achtergrondwaarden*.

Deze gehalten zijn vaak gerelateerd aan het voorkomen van puin- en/of kooldeeltjes in de bodem;

- in humeuze of veenhoudende bodems worden regelmatig verhoogde gehalten minerale olie waargenomen. Deze gehalten worden veroorzaakt door humuszuren en overig organisch materiaal, dat van nature aanwezig is en door een florisilbehandeling niet geheel wordt verwijderd.

Tijdens chemische analyses worden deze verbindingen gedetecteerd als de zware fractie van minerale olie (C27 tot C40). Bij veenbodems betreft het gehalten van 50 tot 100 mg/kg droge stof; bij humeuze bodemlagen gaat het om bijdrages van 10 tot 50 mg/kg droge stof. Deze gehalten kunnen worden beschouwd als *natuurlijke achtergrondwaarden*;

- in het grondwater kunnen van nature verhoogde gehalten aan zware metalen en fenolen voorkomen. Deze worden doorgaans aangeduid als *natuurlijke achtergrondwaarden*. Een voorbeeld wordt gevormd door (sterk) verhoogde arseengehalten in gebieden, die zeer ijzerrijk zijn. Door kwel kunnen bij hoge grondwaterstanden eveneens verhoogde gehalten aan arseen in de grond ontstaan. Ook deze gehalten kunnen worden beschouwd als *natuurlijke achtergrondwaarden*.

3.2 Veldwerkzaamheden

Bij de boringen en monsternemingen is gewerkt volgens de geldende NEN- en NPR-voorschriften, alsmede conform BRL SIKB 2000 en de protocollen 2001, 2002 en 2018, waarvoor Kruse Milieu BV is gecertificeerd.

Van elk monsterpunt wordt de samenstelling van de bodem beschreven volgens NEN5104. Het opgeboorde materiaal wordt tevens beoordeeld door zintuiglijke waarneming op verontreinigingskenmerken zoals afwijkende geur en/of kleur.

3.3 Analyses

De chemische analyses worden uitgevoerd door Eurofins Analytico BV te Barneveld, een door de Raad voor Accreditatie erkend laboratorium voor analyses conform de AS3000-protocollen. Eventuele asbestmonsters worden onderzocht door Eurofins Omegam in Amsterdam, een door de Raad voor Accreditatie erkend laboratorium voor vezelonderzoek.

De samenstelling van de mengmonsters vindt plaats op basis van de zintuiglijke waarnemingen, de bodemopbouw en/of posities van de boringen. De samenstelling van de mengmonsters staat vermeld in paragraaf 4.2 in tabel 3.

De monsters worden volgens de voorschriften uit NEN5740 onderzocht. In tabel 1 is weergegeven welke chemische analyses worden uitgevoerd.

Tabel 1: Analysepakket per (meng)monster.

Monster	Analysepakket
Bovengrond (2x) Ondergrond (1x)	Zware metalen (Ba, Cd, Co, Cu, Hg, Mo, Ni, Pb en Zn), minerale olie, PCB, PAK (10), organisch stof, lutum en droge stof
Grondwater (1x)	Zware metalen (Ba, Cd, Co, Cu, Hg, Mo, Ni, Pb en Zn), minerale olie, vluchtige aromaten (BTEX), naftaleen, styreen en gechloreerde koolwaterstoffen (oplosmiddelen standaardpakket), zuurgraad (pH), elektrisch geleidingsvermogen (EC) en troebelheidsmeting

Algemene opmerkingen

- Op de grondmengmonsters wordt standaard een florisilbehandeling uitgevoerd om verstoring van de analyse op minerale olie door natuurlijke humuszuren tegen te gaan.
- De zuurgraad (pH), het elektrisch geleidingsvermogen (EC) en troebelheidsmeting, van het grondwater worden in het veld gemeten. Filtratie van het grondwater voor de metalenanalyse vindt eveneens in het veld plaats.

3.4 Toetsing chemische analyses

De resultaten van de chemische analyses uit het bodemonderzoek worden beoordeeld aan de hand van de gecorrigeerde achtergrond-, streef- en interventiewaarden voor verontreinigingen in de bodem uit de Circulaire bodemsanering per 1 juli 2013 en tabel 1 van bijlage B, Regeling bodemkwaliteit van het ministerie van I&M.

De achtergrondwaarden voor grond zijn vastgelegd in de Regeling bodemkwaliteit (Staatsblad, 22 november 2012). De interventiewaarden voor grond en grondwater zijn vastgelegd in de Circulaire bodemsanering.

De toetsing aan de eisen in de Wet Bodembescherming en de Circulaire Bodemsanering is beoogd om te beoordelen of er sprake is van een ernstig gevaar voor de volksgezondheid en/of het milieu. Hierbij worden de volgende waarden onderscheiden:

achtergrondwaarde (AW) voor grond: het niveau waarbij sprake is van een duurzame kwaliteit van de grond; bij overschrijding wordt gesproken van een lichte verontreiniging;

streefwaarde (S) voor grondwater: het niveau waarbij sprake is van een duurzame kwaliteit van het grondwater; bij overschrijding wordt gesproken van een lichte verontreiniging;

interventiewaarde bodem (I): het niveau waarbij de functionele eigenschappen van de bodem voor mens, plant of dier ernstig verminderd zijn of ernstig bedreigd worden; bij overschrijding wordt gesproken van een sterke verontreiniging;

tussenwaarde (T): Gelijk aan het gemiddelde van de achtergrond- of streefwaarde en de interventiewaarde, dus $(A+I)/2$ (grond) of $(S+I)/2$ (grondwater). Wanneer bij een verkennend onderzoek een component met concentratie boven deze waarde wordt gevonden is in principe een nader onderzoek nodig.

Bij de toetsing van de analyseresultaten aan de landelijke achtergrondwaarden en de Interventiewaarden worden deze eerst omgerekend naar een gestandaardiseerde meetwaarde (GSSD). Bij de toetsing van de grondresultaten wordt daarbij gebruik gemaakt van de gemeten percentages lutum en organische stof in de grond(meng)monsters.

De analyseresultaten van de grond- en grondwatermonsters zijn volgens BoToVa getoetst aan de achtergrond-, streef- en interventiewaarden. Het toetsingsresultaat is overeenkomstig BoToVa als volgt aangeduid:

- concentratie kleiner of gelijk aan AW of S;
- * concentratie groter dan AW of S en kleiner of gelijk aan T;
- ** concentratie groter dan T en kleiner of gelijk aan I.
- *** concentratie groter dan I.

Een locatie wordt als verontreinigd beschouwd als de GSSD groter is dan de achtergrondwaarde of streefwaarde. Voor een aantal stoffen kan de rapportagegrens bepalend zijn voor de achtergrondwaarde of streefwaarde. De locatie wordt niet verontreinigd verklaard als geen van de onderzochte stoffen in de bodem aanwezig is met een concentratie hoger dan de achtergrondwaarde of streefwaarde.

De resultaten van eventuele PFAS-analyses worden getoetst aan de achtergrondwaarden in de landbodem genoemd in het "Tijdelijk Handelingskader voor hergebruik van PFAS-houdende grond en baggerspecie" (geactualiseerde versie 2 juli 2020) van het Ministerie van Infrastructuur en Waterstaat, alsmede aan de sinds 15 januari 2020 door het RIVM afgeleide INEV's (Indicatieve Niveaus voor Ernstige Verontreinigingen) voor de stoffen PFOS, PFOA en GenX in grond en grondwater.

3.5 Toetsing asbestanalyses

De resultaten van eventuele asbestanalyses worden getoetst aan de wetgeving inzake asbest in bodem en puin welke door de ministeries van SZW en I&M is vastgesteld. In het beleid is voor asbest een restconcentratienorm en een interventiewaarde opgenomen.

De restconcentratienorm beschrijft de concentratie asbest, waaronder hergebruik nog is toegestaan. De interventiewaarde beschrijft de concentratie asbest in bodem, waarboven in principe gesaneerd dient te worden. Voor asbest is de restconcentratienorm gelijk aan de interventiewaarde en deze waarde bedraagt 100 mg/kg gewogen asbest. De gewogen concentratie asbest is gelijk aan de concentratie serpentijnasbest, vermeerderd met 10 maal de concentratie amfiboolasbest.

Voor puinverhardingen dient de asbestconcentratie te worden getoetst aan de normen uit het Besluit Asbestwegen Wet Milieugevaarlijke Stoffen (WMS). Hierin wordt tevens een restconcentratie van 100 mg/kg gewogen asbest genoemd.

Bij boringen < 0.35 meter diameter: indien in het opgeboorde materiaal uit minimaal één boring binnen een (deel)locatie asbest wordt aangetroffen, dan is aanvullend asbestonderzoek verplicht. Indien in de boringen binnen een (deel)locatie geen asbest wordt aangetroffen, dan is aanvullend asbestonderzoek niet verplicht.

Bij een asbestgehalte groter dan de helft van de interventiewaarde is een nader onderzoek asbest verplicht. De hoogste bepaalde waarde binnen een (deel)locatie is hiervoor bepalend. Bij een nader asbestonderzoek wordt getoetst aan de interventiewaarde. Alleen indien in het verkennend bodemonderzoek de onderzoeksintensiteit (hoeveelheid geïnspecteerde grond in de gaten en het aantal analyses) op hetzelfde niveau zit als het nader asbestonderzoek, dan is een directe toetsing aan de interventiewaarde mogelijk.

Indien overschrijding van de restconcentratienorm plaatsvindt, dan dienen werkzaamheden met de betreffende bodem/puinverharding plaats te vinden onder asbestcondities. Bij asbestconcentraties lager dan de restconcentratienorm zijn geen aanvullende maatregelen noodzakelijk bij be- en verwerking van de grond of puinverharding.

4 Resultaten

4.1 Algemeen

In dit hoofdstuk wordt een beschrijving gegeven van de veldwerkzaamheden en de analyse-resultaten. De uitgevoerde veldwerkzaamheden en waarnemingen, de samenstelling van de mengmonsters en de grondwatergegevens worden beschreven in paragraaf 4.2. De resultaten van de chemische analyses worden weergegeven in paragraaf 4.3 en in paragraaf 4.4 worden de resultaten besproken. De resultaten van de asbestanalyses worden weergegeven in paragraaf 4.5.

4.2 Veldwerkzaamheden

De veldwerkzaamheden zijn in oktober en november 2021 uitgevoerd door de heren J. Hartman en B. Dierink. Deze veldwerkers zijn conform BRL SIKB 2000 gecertificeerd en erkend (certificaatnummer K44441/08).

Er is op 28 oktober 2021, ten behoeve van het plaatsen van de peilbuis, een boring verricht met behulp van een Edelmanboor en zuigerboor. Er zijn geen grondmonsters genomen uit boring 1 in verband met de conserveringstermijn van enkele te onderzoeken parameters. Boring 1 is op een later tijdstip opnieuw geplaatst voor het nemen van grondmonsters (gecodeerd als 1A).

Op 9 november 2021 zijn in totaal 13 inspectiegaten gegraven (handmatig met een schop). Er zijn 2 extra gaten gegraven om te voldoen aan de norm NEN5707 (verdacht heterogeen, VED-HE). De boringen 1A, 2, 3, 10 en 12 zijn met behulp van een Edelmanboor verdiept tot maximaal 2.00 m-mv. In inspectiegat 5 is van 0.20 - 0.25 m-mv een oude grindverharding aangetroffen, de bovengrond van inspectiegat 5 is visueel asbestverdacht materiaal aangetroffen. In inspectiegat 12 zijn van 1.45 tot 1.80 m-mv sporen puin aangetroffen (dit is ter plekke van boring 2 in het onderzoek van Eco-Reest in 2006).

Opgemerkt dient te worden dat het maaiveld, vanwege de aanwezigheid van klinkers, tegels, asfalt en gras, niet goed geïnspecteerd kon worden. Er is sprake van een indicatieve maaiveld-inspectie. Eventuele kleine asbestverdachte fragmenten kunnen hierdoor niet zijn opgemerkt. De weersomstandigheden tijdens de inspectie waren goed (goed zicht, geen neerslag). Door de veldwerkers zijn visueel geen asbestverdachte materialen op het maaiveld waargenomen.

De situering van de monsterpunten is weergegeven op de situatieschets van bijlage I. Tijdens de boorwerkzaamheden is de bodemopbouw beschreven en is de grond zintuiglijk beoordeeld op eventuele aanwezigheid van verontreinigingen. De boorbeschrijvingen zijn weergegeven in bijlage II.

De bodemopbouw ter plaatse van de onderzoekslocatie bestaat globaal uit matig fijn tot matig grof, zwak siltig zand. In de boven- en ondergrond zijn roest- en oerhoudende lagen aangetroffen. Er zijn plaatselijk bodemvreemde materialen waargenomen. Deze zijn weergegeven in tabel 2. Door de veldwerker zijn visueel alleen in de bovengrond van inspectiegat 5 van 0 tot 0.20 m-mv asbestverdachte materialen waargenomen.

Tabel 2: Weergave bodemvreemde materialen.

Meetpunt	Diepte (m-mv)	Waarneming
1A	0.16 - 0.45 0.45 - 0.50	Brokken beton Sporen baksteen en sporen leisteen
2	0.30 - 0.50	Sporen puin
3	0.20 - 0.85	Sporen puin
4	0 - 0.50	Zwak baksteenhoudend, sporen glas en sporen metaal
5	0 - 0.20 0.25 - 0.9	Sterk asbesthoudend (88 gram golfplaat) Sporen baksteen
6	0.05 - 0.50	Sporen baksteen en sporen glas
7	0.20 - 0.50	Matig baksteenhoudend (baksteen en dakpanscherven)
8	0.25 - 0.60	Sporen baksteen
9	0.09 - 0.50 0.5 - 1.00	Sporen baksteen Sporen baksteen
10	0.45 - 0.85	Sporen baksteen
11	0.20 - 0.55	Sporen puin
12	0.13 - 0.33 0.33 - 0.50 1.45 - 1.80	Brokken beton (betontegels) Sporen puin Sporen baksteen
13	0.37 - 0.50	Sporen puin
14	0 - 0.50	Sporen baksteen

Op basis van de zintuiglijke waarnemingen, bodemsamenstelling en/of geografische positie van de boringen zijn de (meng)monsters samengesteld, zoals in tabel 3 staat omschreven. In verband met de zintuiglijke waarnemingen zijn extra analyses verricht.

Tabel 3: Samenstelling (meng)monsters.

(Meng)monster	Boringnummer	Traject (diepte in m-mv)	Analyse
Bovengrond, BG I (brokken beton, sporen puin/baksteen)	1A	0.16 - 0.45	NEN5740-standaardpakket
	3	0.20 - 0.75	
	6	0.05 - 0.50	
	9	0.09 - 0.50	
Bovengrond, BG II (sporen puin/baksteen)	2	0.30 - 0.50	NEN5740-standaardpakket
	5	0.25 - 0.50	
	8	0.25 - 0.60	
	10	0.45 - 0.85	
	11	0.20 - 0.55	
Bovengrond, BG III (zwak/matig baksteen)	4	0 - 0.50	NEN5740-standaardpakket
	7	0.20 - 0.50	
Boring 5.1 (sterk asbesthoudend)	5	0 - 0.20	NEN5740-standaardpakket

Vervolg tabel 3: Samenstelling (meng)monsters.

(Meng)monster	Boringnummer	Traject (diepte in m-mv)	Analyse
Boring 12.6 (sporen baksteen)	12	1.45 - 1.80	NEN5740-standaardpakket
OG I (visueel schoon, geroerd)	1A 2 4 12	0.45 - 0.95 0.50 - 0.80 0.50 - 1.00 0.50 - 1.00	NEN5740-standaardpakket
OG II (visueel schoon)	1A 2 3 7 10 11 12	0.95 - 1.45 0.80 - 1.30 0.85 - 1.35 0.80 - 1.00 0.85 - 1.35 0.55 - 1.00 1.80 - 2.00	NEN5740-standaardpakket
MM FF - 01 (sporen baksteen)	2 8 11 12 13	0.30 - 0.50 0.25 - 0.60 0.20 - 0.55 0.13 - 0.50 0.37 - 0.50	Asbest
MM FF - 02 (sporen baksteen)	1A 3 6 9 14	0.16 - 0.50 0.20 - 0.50 0.05 - 0.50 0.09 - 0.50 0 - 0.40	Asbest
MM FF - 03 (zwak/matig puin)	4 7	0 - 0.50 0.20 - 0.50	Asbest
FF - Gat 5	5	0 - 0.20	Asbest
MVM - Gat 5			

Boring 1 is doorgezet tot 4.00 m-mv. Wanneer het grondwater werd bereikt, werd een zuigerboor gebruikt om de PVC-peilbuis te kunnen plaatsen. Een peilbuis bestaat normaliter uit een filter met een lengte van 1.0 meter, gekoppeld aan een blinde stijgbuis. Ter hoogte van de filter, met een diameter van 28 x 32 mm, is filtergrind in het boorgat gestort. Rondom de filter is een filterkous aangebracht. Er is bentoniet in het boorgat gestort om directe indringing van hemelwater in het filter tegen te gaan. De rest van het boorgat is opgevuld met het oorspronkelijke bodemmateriaal. Vervolgens is de peilbuis doorgepompt.

Op 9 november 2021 is de peilbuis bemonsterd. Het voorpompen en bemonsteren heeft conform NEN5744 plaatsgevonden met een laag debiet (tussen 100 en 500 ml/min). Er is op toegezien dat de grondwaterstand tijdens het voorpompen niet meer dan 50 cm is gedaald en dat er is bemonsterd met hetzelfde (of lager) debiet als waarmee is voorgepompt (bemonstering maximaal 200 ml/min in verband met vluchtige stoffen). De grondwatergegevens staan weergegeven in tabel 4.

Tabel 4: Weergave gegevens grondwater.

Peilbuis	Filterstelling (m-mv)	Grondwaterstand (m-mv)	pH (-)	EC (μ S/cm)	Troebelheid (NTU)	Toestroming
PB 1	3.00 - 4.00	2.15	6.11	550	1.52	Goed

De waarden voor de pH, de EC en de troebelheid worden als normaal geacht.

4.3 Resultaten en toetsing van de chemische analyses

In algemene zin dient opgemerkt te worden dat indien de analyses van de grondmonsters zijn uitgevoerd op mengmonsters, dit kan betekenen dat de gehalten hoger kunnen zijn in de individuele monsters.

De analyseresultaten en de toetsingstabellen zijn weergegeven in bijlage III. Bij de toetsing van de analyseresultaten aan de landelijke achtergrondwaarden en de interventiewaarden worden deze eerst omgerekend naar een gestandaardiseerde meetwaarde (GSSD). Bij de toetsing van de grondresultaten wordt daarbij gebruik gemaakt van de gemeten percentages lutum en organische stof in de grond(meng)monsters. De analyseresultaten van de grond- en grondwatermonsters zijn volgens BoToVa getoetst aan de achtergrond-, streef- en interventiewaarden.

In de bovengrond (BG I, BG II, BG III en boring 5) en in de ondergrond (OG I en boring 12) zijn (zeer) lichte verontreinigingen gemeten, deze zijn weergegeven in tabel 5. In de ondergrond (OG II) en in het grondwater (PB 1) zijn geen verontreinigingen gemeten.

Tabel 5: Verhoogde concentraties (mg/kg droge stof).

Monster	Component	Gemeten concentratie	GSSD	Achtergrondwaarde ¹	Interventiewaarde
Bovengrond, BG I	Lood	33	51.94 *	50	530
Bovengrond, BG II	Lood	66	102.6 *	50	530
	PCB	0.036	0.1352 *	0.02	1.0
	PAK	1.8	1.81 *	1.5	40
Bovengrond, BG III	Kwik	0.13	0.1865 *	0.15	36
	Lood	80	125.5 *	50	530
	Zink	80	188.9 *	140	720
	Minerale olie	73	331.8 *	190	5000
	PCB	0.02	0.09 *	0.02	1.0
	PAK	3.5	3.455 *	1.5	40
Ondergrond, OG I	Kwik	0.13	0.1853 *	0.15	36
	Lood	120	185.5 *	50	530
	Zink	66	152.7 *	140	720
	PAK	1.5	1.502 *	1.5	40
Boring 5.1 (0-0.2 m-mv)	Lood	58	89.47 *	50	530
	Zink	63	145.4 *	140	720
	PCB	0.0079	0.0254 *	0.02	1.0
	PAK	2.8	2.855 *	1.5	40
Boring 12 (1.45-1.8 m-mv)	Kwik	0.16	0.1981 *	0.15	36

¹ AW2000

In de vierde kolom van tabel 5 wordt het toetsingsresultaat overeenkomstig BoToVa als volgt aangeduid:

- concentratie kleiner of gelijk aan AW;
- * concentratie groter dan AW en kleiner of gelijk aan T;
- ** concentratie groter dan T en kleiner of gelijk aan I;
- *** concentratie groter dan I.

4.4 Bespreking resultaten chemische analyses

Zoals in de vorige paragraaf is beschreven, zijn er enkele lichte verontreinigingen aangetoond. In deze paragraaf worden mogelijke verklaringen gegeven voor de analyseresultaten.

Boven- en ondergrond - Kwik, lood, zink, minerale olie, PCB en PAK

Zoals reeds beschreven in paragraaf 3.1, zijn verontreinigingen in de grond met metalen en PAK niet ongebruikelijk op locaties, waar al tientallen jaren sprake is geweest van bebouwing (en bewoning). Oorzaak voor de (zeer) licht verhoogde gehalten wordt gezocht in de waargenomen bodemvreemde materialen (puin en baksteen). In eerdere bodemonderzoeken zijn eveneens licht verhoogde gehalten aan zware metalen, minerale olie, PAK en PCB aangetoond (Eco-Reest, november 1999 en maart 2006). De matig verhoogde gehalten lood en zink in de ondergrond van meetpunt 2 (Eco-Reest, maart 2006) lijkt een toevalstreffer te zijn.

Aangezien destijds de interventiewaarde niet werd overschreden (maximaal de tussenwaarden in een individueel monster) en dit bodemonderzoek maximaal licht verhoogde gehalten aanwezig zijn, wordt nader bodemonderzoek niet noodzakelijk geacht. Aangezien geen tussenwaarde overschrijdingen in de mengmonsters zijn aangetoond, is het uitvoeren van een nader bodemonderzoek niet noodzakelijk.

4.5 Resultaten asbestanalyses

In bijlage IV zijn de analyserapporten en de concentratieberekening van het asbestonderzoek opgenomen. In de fijne fractie van mengmonster MM FF - 01, MM FF - 02 en MM FF - 03 is geen asbest aangetoond. Het gewogen asbestgehalte in inspectiegat 5 is in tabel 6 weergegeven.

Tabel 6: Gewogen asbestconcentratie (mg/kg droge stof).

Inspectiegat	Component	Gewogen asbestconcentratie	Toetsingswaarde voor nader asbestonderzoek
Gat 5	Asbest	<u>619</u>	50

In de derde kolom van tabel 6 wordt de volgende codering toegepast:

n.a. : Geen asbest aangetoond.

Normaal : Het gehalte is lager dan de toetsingswaarde voor nader asbestonderzoek.

Onderstreept : Overschrijding van de toetsingswaarde voor nader asbestonderzoek.

4.6 Bespreking resultaten asbestanalyses

Zoals in paragraaf 4.5 is weergegeven, is er in inspectiegat 5 asbest aangetoond. Gat 5 bevat asbest in een gewogen asbestgehalte hoger dan de toetsingswaarde voor nader asbestonderzoek.

Een nader asbestonderzoek ter plekke van inspectiegat 5 is noodzakelijk om de aard en eventuele omvang van de verontreiniging in kaart te brengen. Het nader asbestonderzoek staat omschreven in hoofdstuk 5.

5 Nader asbestonderzoek en aanvullend bodemonderzoek

5.1 Aanleiding nader asbestonderzoek en aanvullend bodemonderzoek

De aanleiding voor het nader asbestonderzoek wordt gevormd door het gewogen asbestgehalte in inspectiegat 5, dat de toetsingswaarde voor nader asbestonderzoek overschrijdt. In verband met de aankoop en de toekomstige herinrichting van het terrein is nader asbestonderzoek noodzakelijk.

Omdat diverse terreindelen zijn voorzien van een asfaltverharding is meer inzicht gewenst in de bodemkwaliteit onder het asfalt. De totale oppervlakte van de asfaltverharding bedraagt circa 560 m².

5.2 Onderzoeksstrategie

Nader asbestonderzoek

De onderzoeksopzet gaat uit van NEN5707 + C2, "Bodem - Inspectie, monsterneming en analyse van asbest in bodem en partijen grond", NNI Delft, december 2017.

Het doel van het nader onderzoek is inzicht te krijgen in de asbestconcentratie in de kern van de inspectiegat 5 en in de eventuele omvang van de asbestverontreiniging.

In de kern van de asbestverdachte laag ter plekke van inspectiegat 5 wordt een sleuf gegraven (gecodeerd als S1). Om het gewogen asbestgehalte in de kern van de verontreiniging te bepalen worden monsters van de fijne fractie en de asbestverdachte grove fractie genomen. Tevens wordt de zintuiglijk schone bodemlaag onder de verdachte laag bemonsterd ten behoeve van de eventuele verticale afperking.

Voor de eventuele horizontale afperking worden rondom inspectiesleuf S1 minimaal 3 inspectiesleuven gegraven (gecodeerd als S2 tot en met S4). Het werkelijk aantal te graven inspectiesleuven hangt af van de visuele waarnemingen. Elke sleuf wordt separaat bemonsterd. De monsters ten behoeve van de verticale en horizontale afperking worden pas geanalyseerd als het gewogen asbestgehalte in de kern (dit is de sleuf, die visueel het sterkst asbesthoudend is) hoger is dan de interventiewaarde.

Alle ontgraven grond wordt gezeefd over 20 mm, waarna de grove fractie visueel wordt geïnspecteerd op asbestverdacht materiaal. Na monsterneming wordt de ontgraven grond zoveel mogelijk laagsgewijs teruggebracht in de sleuven.

Van de meest verdachte laag wordt ook een monster genomen voor een eventuele analyse op PFAS. Deze analyse dient plaats te vinden, als blijkt dat de asbesthoudende grond gesaneerd moet worden.

Aanvullend bodemonderzoek onder de asfaltverharding

Er worden aanvullend 5 inspectiegaten (G1 t/m G5) gegraven ter plekke van de asfaltverharding om beter inzicht te krijgen in de bodemsamenstelling en bodemkwaliteit. Afhankelijk van de visuele waarnemingen worden minimaal 1 mengmonster van de puinhoudende bodemlagen geanalyseerd op asbest en 1 mengmonster op het NEN5740-standaardpakket.

5.3 Analyses

De asbestanalyses worden verricht door Eurofins Omegam te Amsterdam, een door de Raad voor Accreditatie erkend laboratorium voor vezelonderzoek. De chemische analyses worden uitgevoerd door Eurofins Analytico BV te Barneveld, een door de Raad voor Accreditatie erkend laboratorium voor analyses conform de AS3000-protocollen.

Tabel 7: Analysepakket per (meng)monster.

Monster	Analyse	Motivatie
<i>Nader asbestonderzoek</i>		
MM FF grond (1x) MVM (1x)	Asbest en droge stof	Bepaling concentratie in de kern
<i>Aanvullend bodemonderzoek onder asfaltverharding</i>		
Bovengrond (1x)	Zware metalen (Ba, Cd, Co, Cu, Hg, Mo, Ni, Pb en Zn), minerale olie, PCB, PAK (10), organisch stof, lutum en droge stof	Inzicht chemische kwaliteit van de bodem onder de asfaltverharding
Fijne fractie grond (1x)	Asbest en droge stof	Inzicht bodemkwaliteit met betrekking tot asbest onder de asfaltverharding

5.4 Veldwerkzaamheden

De veldwerkzaamheden zijn op 21 december 2021 uitgevoerd door de heren R. Veltmaat en N. Pepping. De veldwerkers zijn conform BRL SIKB 2000 gecertificeerd en erkend (certificaat-nummer K44441/08).

Er zijn in totaal 4 inspectiesleuven en 5 inspectiegaten gegraven met behulp van een graafmachine. De sleuven en gaten zijn doorgeboord met behulp van een Edelmanboor. In de sleuven S1 en S3 zijn visueel asbestverdachte materialen waargenomen. Sleuf S3 bevat visueel het meest asbestverdacht materiaal. Het asbesthoudend materiaal in inspectiegat 5 (verkennen bodemonderzoek) betrof golfplaat. In de sleuven S1 en S3 is vooral roodgekleurde vlakke plaat aanwezig.

De inspectiesleuven en inspectiegaten zijn weergegeven op de situatieschets in bijlage I. De visuele waarnemingen zijn in tabel 8 weergegeven.

Tabel 8: Weergave bodemvreemde materialen.

Monsterpunt	Diepte (m-mv)	Waarneming
<i>Nader asbestonderzoek</i>		
Sleuf S1	0 - 0.80	Matig puinhoudend, zwak asbesthoudend (vlakke plaat)
Sleuf S2	0 - 0.50	Zwak puinhoudend
Sleuf S3	0 - 0.80	Matig puinhoudend, sterk asbesthoudend (vlakke plaat)
Sleuf S4	0 - 0.80	Matig puinhoudend
<i>Aanvullend bodemonderzoek onder asfaltverharding</i>		
G1	0.10 - 0.40 0.40 - 0.70	Sporen baksteen Sterk betonhoudend, matig puinhoudend
G2	0.25 - 0.50 0.50 - 1.20	Sterk betonhoudend, matig puinhoudend Sporen puin
G3	0.10 - 0.50 0.50 - 0.90	Sterk betonhoudend, matig puinhoudend Sporen puin

Vervolg tabel 8: Weergave bodemvreemde materialen.

Monsterpunt	Diepte (m-mv)	Waarneming
<i>Aanvullend bodemonderzoek onder asfaltverharding</i>		
G4	0.10 - 0.50 0.50 - 0.90	Sterk betonhoudend, matig puinhoudend Sporen puin
G5	0.10 - 0.40 0.40	Sterk betonhoudend, matig puinhoudend Gestaakt op beton

Op basis van de visuele waarnemingen zijn de monsters geanalyseerd, zoals in tabel 9 staat weergegeven.

Tabel 9: Weergave geanalyseerde monsters.

Monster	Afkomstig uit monsterpunten	Traject (m-mv)	Motivatie
<i>Nader asbestonderzoek</i>			
FF - Sleuf S3	S3	0 - 0.80	Bepalen asbestconcentratie kern
MVM - Sleuf S3			
FF - Sleuf S1	S1	0 - 0.80	Bepalen asbestconcentratie asbesthoudende sleuf bij inspectiegat 5
MVM - Sleuf S1			
<i>Aanvullend bodemonderzoek onder asfaltverharding</i>			
Bovengrond, BG IV	G1 G2 G3 en G4 G5	0.40 - 0.70 0.25 - 0.50 0.10 - 0.50 0.10 - 0.40	Bepalen chemische kwaliteit puin- en betonhoudende bodemlaag
MM FF - 04	G1 G2 G3 en G4 G5	0.40 - 0.70 0.25 - 0.50 0.10 - 0.50 0.10 - 0.40	Bepalen kwaliteit met betrekking tot asbest puin- en betonhoudende bodemlaag

5.5 Resultaten asbestanalyses nader onderzoek

In bijlage IV zijn de analyserapporten van het asbestonderzoek en de concentratieberekeningen opgenomen. De gewogen asbestconcentraties (afgerond) zijn weergegeven in tabel 10.

Tabel 10: Gewogen asbestconcentraties (mg/kg droge stof).

Monster	Component	Gewogen asbestconcentratie	Interventiewaarde
<i>Nader asbestonderzoek</i>			
Sleuf S1	Asbest	16	100
Sleuf S3	Asbest	89	100

Vervolg tabel 10: Gewogen asbestconcentraties (mg/kg droge stof).

Monster	Component	Gewogen asbestconcentratie	Interventiewaarde
<i>Aanvullend bodemonderzoek asfaltverharding</i>			
MM FF - G1-G5	Asbest	n.a.	100

In de derde kolom van tabel 10 wordt de volgende codering toegepast:

- n.a. : Geen asbest aangetoond.
 Normaal : Het gehalte is lager dan de interventiewaarde.
Vet : Overschrijding van de interventiewaarde.

5.6 Bespreking resultaten (asbest)analyses

Ter plekke van sleuven S1 en S11 is een duidelijke relatie tussen het visueel zichtbare asbest en het gewogen asbestgehalte (het gewogen asbestgehalte wordt geheel bepaald door de asbesthoudende grove fractie). Aangenomen kan worden dat de visueel asbestvrije bodemlagen geen of weinig asbest bevat.

Nader asbestonderzoek

De gewogen asbestgehalten in de kern (sleuf S1 en S3) zijn (ruim) lager dan de interventiewaarde. De gewogen asbestgehalten worden (bijna) geheel veroorzaakt door de asbesthoudende grove fractie. Aanvullende asbestanalyses, waarbij de monsters ten behoeve van de verticale en horizontale afperking worden geanalyseerd, zijn niet noodzakelijk. Er is geen saneringsnoodzaak. Geadviseerd wordt de grond nabij de sleuven S1 en S3 te zeven over 20 mm om van de asbesthoudende grove fractie en puin te ontdoen. Het asbesthoudend materiaal dient te worden afgevoerd naar een erkend acceptant. Tevens dient men alert te blijven op asbestnesten.

Aanvullend bodemonderzoek onder de asfaltverharding

De puinhoudende bodemlaag onder de asfaltverharding is niet asbesthoudend. De puinhoudende grond BG IV is licht verontreinigd met koper, lood, minerale olie en PAK, zie onderstaand tabel 11. Het licht verhoogde gehalte geven geen aanleiding voor nader bodemonderzoek.

Tabel 11: Verhoogde concentraties (mg/kg droge stof).

Monster	Component	Gemeten concentratie	GSSD	Achtergrondwaarde ¹	Interventiewaarde
BG IV	Koper	55	83.97 *	40	190
	Lood	93	122.9 *	50	530
	Minerale olie	210	1050 *	190	5000
	PAK	4.1	4.095 *	1.5	40

¹ AW2000

In de vierde kolom van tabel 11 wordt het toetsingsresultaat overeenkomstig BoToVa als volgt aangeduid:

- concentratie kleiner of gelijk aan AW;
- * concentratie groter dan AW en kleiner of gelijk aan T;
- ** concentratie groter dan T en kleiner of gelijk aan I;
- *** concentratie groter dan I.

6 Samenvatting, conclusies en aanbevelingen

Algemeen

In opdracht van NMD Projecten VOF is in een verkennend en nader (asbest)bodemonderzoek de bodem onderzocht op een terrein ter grootte van 2355 m² aan de Coevorderweg 2-4 in Balkbrug. De onderzoekslocatie is deels bebouwd en geheel verhard met beton (in pandig), klinkers en asfalt. Het bodemonderzoek is noodzakelijk in het kader van de geplande aankoop, de bestemmingsplanwijziging, de aanvraag van de omgevingsvergunning.

Voorafgaande aan het bodemonderzoek heeft een vooronderzoek plaatsgevonden op basis van norm NEN5725 "Aanleiding A: Opstellen hypothese over de bodemkwaliteit ten behoeve van uit te voeren bodemonderzoek". Uit de resultaten van dit vooronderzoek is gebleken dat de onderzoekslocatie wordt beschouwd als onverdacht met betrekking tot de chemische parameters. Omdat in de bovengrond puin wordt verwacht is de bovengrond verdacht voor asbest.

De aanleiding voor het nader asbestonderzoek wordt gevormd door de analyseresultaten van het verkennend (asbest)bodemonderzoek; in inspectiegat 5 overschrijdt het gewogen asbestgehalte de toetsingswaarde voor nader asbestonderzoek. Tijdens het nader asbestonderzoek is ook een aanvullend bodemonderzoek verricht onder de asfaltverharding.

Resultaten veldwerk

In totaal zijn er tijdens het verkennend bodemonderzoek 2 boringen verricht en zijn er 13 inspectiegaten gegraven, waarvan er 1 diepe boring is afgewerkt met een peilbuis. Ten behoeve van het nader asbestonderzoek en aanvullend bodemonderzoek zijn 4 inspectiesleuven en 5 inspectiegaten gegraven. Gebleken is dat de bodem globaal bestaat uit matig fijn zand. Er zijn plaatselijk bodemvreemde materialen waargenomen (puin/baksteen). Door de veldwerkers zijn in inspectiegat 5 (van 0 tot 0.2 m-mv) en in inspectiesleuven S1 en S3, visueel asbestverdachte materialen waargenomen in de bodem. Het freatische grondwater is in de peilbuis aangetroffen op 2.15 m-mv.

Resultaten analyses

Op basis van de resultaten van de analyses kan het volgende worden geconcludeerd:

- de bovengrond (BG I) is zeer licht verontreinigd met lood;
- de bovengrond (BG II) is (zeer) licht verontreinigd met lood, PCB en PAK;
- de bovengrond (BG II) is (zeer) licht verontreinigd met kwik, lood, zink, PCB, PAK en minerale olie;
- boring 5 (0 - 0.2 m-mv) is zeer licht verontreinigd met lood, zink, PCB en PAK;
- boring 12 (1.45-1.8 m-mv) is zeer licht verontreinigd met kwik;
- de ondergrond (OG I) is (zeer) licht verontreinigd met kwik, lood, zink en PAK;
- de ondergrond (OG II) is niet verontreinigd;
- het grondwater (PB 1) is niet verontreinigd;
- het mengmonster MM FF - 01, MM FF - 02 en MM FF - 03 is niet verontreinigd met asbest;
- gat 5 bevat asbest in een gehalte hoger dan de toetsingswaarde voor nader asbestonderzoek.

Nader asbestonderzoek

- het gewogen asbestgehalte in inspectiesleuf S1 is ruim lager dan de interventiewaarde;
- het gewogen asbestgehalte in inspectiesleuf S3 is lager dan de interventiewaarde.

Aanvullend bodemonderzoek onder de asfaltverharding

- de bovengrond (BG IV) is (zeer) licht verontreinigd met koper, lood, minerale olie en PAK;
- het mengmonster MM FF - G1-G5 is niet verontreinigd met asbest.

Hypothese

De hypothese "onverdachte locatie" dient te worden verworpen aangezien er overschrijdingen van de achtergrond- en streefwaarden zijn aangetoond.

De hypothese "verdachte locatie" ten aanzien van asbest dient te worden aangenomen, aangezien er asbest is aangetoond.

Conclusies en aanbevelingen

Verkennd bodemonderzoek

In de bovengrond (BG I en BG II) het grondwater (PB 1 en PB A1) zijn (zeer) lichte verontreinigingen aangetoond. Voor een beschrijving en mogelijke verklaringen wordt verwezen naar de paragrafen 4.3 en 4.4. In de ondergrond (OG en A - OG) zijn geen verontreinigingen aangetoond. Aangezien de tussenwaarden niet worden overschreden, is er geen reden om een nader onderzoek uit te voeren.

In de fijne fractie van mengmonster MM FF - 01, MM FF - 02 en MM FF - 3 is geen asbest aangetoond.

Gat 5 bevat asbest, in een gehalte hoger dan de toetsingswaarde voor nader asbestonderzoek. Het gewogen asbestgehalte in gat 5 gaf aanleiding voor het nader asbestonderzoek (zie hoofdstuk 5). Tijdens het nader asbestonderzoek is tevens een aanvullend bodemonderzoek verricht van de bodem onder de asfaltverharding.

Nader asbestonderzoek

De gewogen asbestgehalten in de kern (sleuf S1 en S3) zijn (ruim) lager dan de interventiewaarde. De gewogen asbestgehalten worden (bijna) geheel veroorzaakt door de asbesthoudende grove fractie. Aanvullende asbestanalyses, waarbij de monsters ten behoeve van de verticale en horizontale afperking worden geanalyseerd, zijn niet noodzakelijk. Er is geen saneringsnoodzaak. Geadviseerd wordt de grond nabij de sleuven S1 en S3 te zeven over 20 mm om van de asbesthoudende grove fractie en puin te ontdoen. Het asbesthoudend materiaal dient te worden afgevoerd naar een erkend acceptant. Tevens dient men alert te blijven op asbestnesten.

Aanvullend bodemonderzoek onder de asfaltverharding

De puinhoudende bodemlaag onder de asfaltverharding is niet asbesthoudend. De puinhoudende grond BG IV is licht verontreinigd met koper, lood, minerale olie en PAK. De licht verhoogde gehalten geven geen aanleiding voor nader bodemonderzoek.

Slotconclusie

Uit milieukundig oogpunt is er geen bezwaar tegen de geplande aankoop, bestemmingsplanwijziging en nieuwbouwplannen, aangezien de vastgestelde verontreinigingen geen risico's voor de volksgezondheid opleveren. De bodem wordt geschikt geacht voor het huidige en toekomstige gebruik.

Standaard slotopmerkingen

Het volgende dient opgemerkt te worden: gezien het verkennende karakter van dit onderzoek is het, ondanks de zorgvuldigheid waarmee het is uitgevoerd, altijd mogelijk dat eventueel lokaal voorkomende verontreinigingen niet zijn ontdekt. Hoewel voldaan wordt aan de geldende wet- en regelgeving, wordt tijdens een verkennend of nader bodemonderzoek een beperkt aantal boringen, inspectiegaten of inspectiesleuven verricht.

Vermeld dient tevens te worden dat op basis van voorliggend onderzoek geen conclusies kunnen worden getrokken omtrent de bodemkwaliteit van andere terreindelen of aangrenzende percelen.

Tenslotte dient in acht genomen te worden dat elk bodemonderzoek een momentopname is. Eventuele toekomstige calamiteiten (bijvoorbeeld brand of morsing van bodemvreemde vloeistoffen), sloopwerkzaamheden of bouwrijp maken en aanvoer van grond van elders kunnen de bodemkwaliteit (sterk) beïnvloeden.

7 Literatuur en bronvermelding

Informatie van de gemeente Hardenberg

Eco-Reest, verkennend bodemonderzoek, Coevorderweg 4 te Balkbrug, d.d. 3 november 1999 met opdrachtnummer 99-03-034

Eco-Reest, verkennend bodemonderzoek, Coevorderweg 2 te Balkbrug, d.d. 23 maart 2006 met opdrachtnummer 060238

Grondslag, indicatief bodemonderzoek toekomstige tunnelbak projectgebied "Vechtdalverbinding" te Balkbrug, d.d. 9 september 2019 met projectnummer 30960-3

Kruse Milieu BV, asbestinventarisatie Coevorderweg 2 en 4 te Balkbrug, d.d. 25 november 2021 met projectnummer 21060191

NEN5725, "Bodem - Landbodem - Strategie voor het uitvoeren van milieuhygiënisch vooronderzoek", NNI Delft, oktober 2017

NEN5740, "Bodem - Landbodem - Strategie voor het uitvoeren van verkennend bodemonderzoek - Onderzoek naar de milieuhygiënische kwaliteit van bodem en grond", NNI Delft, januari 2009

NEN5740/A1, "Bodem - Landbodem - Strategie voor het uitvoeren van verkennend bodemonderzoek - Onderzoek naar de milieuhygiënische kwaliteit van bodem en grond", NNI Delft, februari 2016

De kamerbrief "Handelingskader voor hergebruik van PFAS-houdende grond en baggerspecie", Ministerie van I en W, 8 juli 2019

De kamerbrief "Aanpassing tijdelijk handelingskader voor hergebruik van PFAS-houdende grond en baggerspecie", Ministerie van I en W, geactualiseerde versie 2 juli 2020

Document "Indicatieve niveaus voor ernstige bodem- en grondwaterverontreinigingen (INEV's) voor de stoffen PFOS, PFOA en GenX, RIVM, 15 januari 2020

Circulaire bodemsanering per 1 juli 2013, Ministerie van I&M

Topografische kaarten, Kaartblad 22 A, Topografische Dienst Kadaster

Grondwaterkaart van Nederland, TNO Grondwater en Geo-Energie, Delft

Archief Kruse Milieu BV

Bodematlas Overijssel

www.ahn.nl

www.topotijdreis.nl

www.dinoloket.nl

Bijlage I

Regionale ligging locatie

Boorplan verkennend bodemonderzoek Eco-Reest, april 1999

Boorplan verkennend bodemonderzoek Eco-Reest, maart 2006

Boorplan verkennend bodemonderzoek Grondslag, augustus 2019

Boorplan verkennend en nader (asbest)bodemonderzoek Kruse Milieu BV, januari 2022

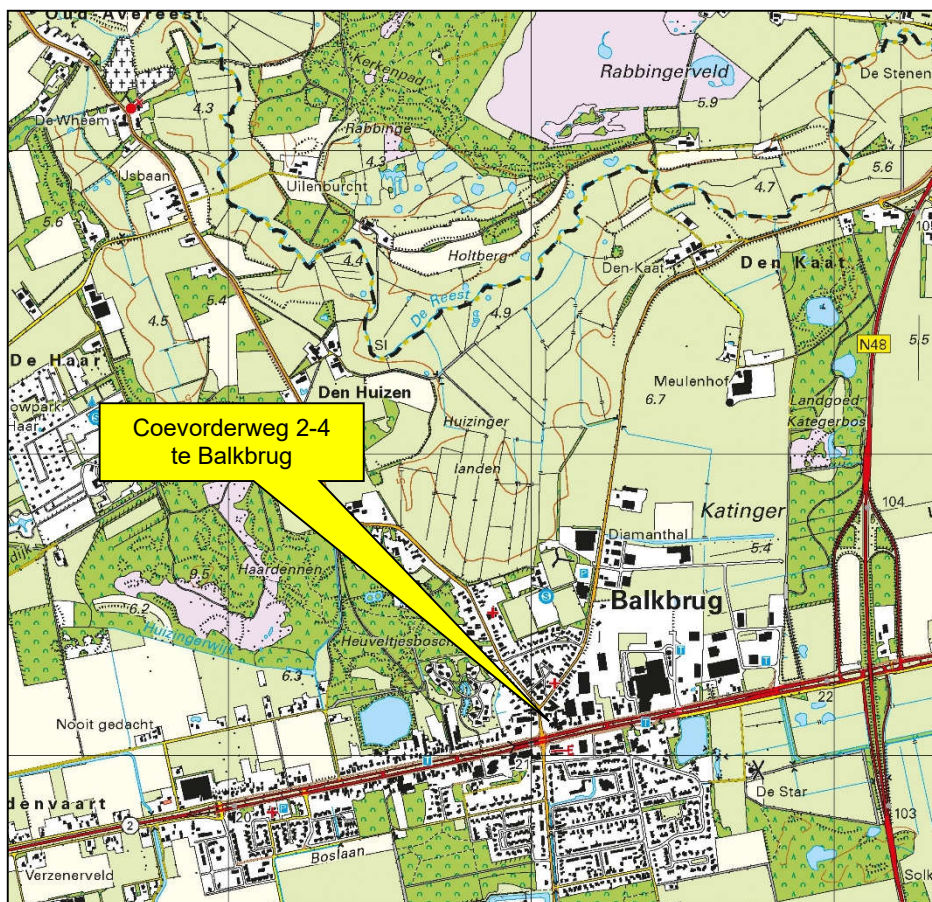

Kruse Milieu BV

Topografische kaart

Projectnummer: 21060016

Schaal: 1:25000

Bijlage: I

Kaartblad: 22 A

Kaartmateriaal: Topografische dienst Kadaster

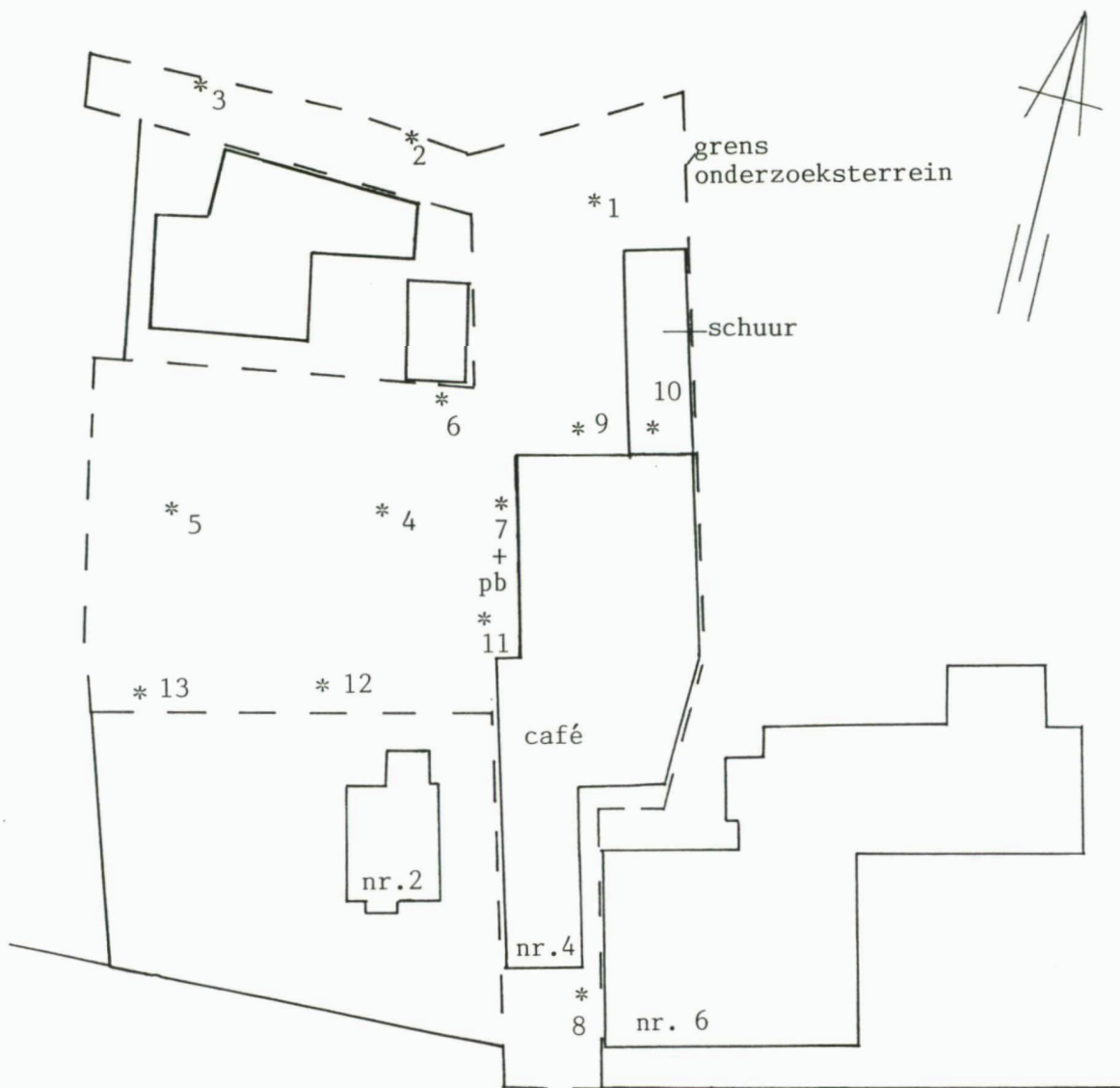

COEVORDERWEG

*1=boring met nummer
pb=peilbuis

SPECIFICATIONS	CONTRACT NO.	DATE	COMPANY		
	DRAWN BY: <i>[Signature]</i>	26/4/99	ECO-REEST B.V.		
	CHECKED BY:		TITLE		
	DESIGNED BY:		Coevorderweg 4 Balkbrug		
	DESIGN ACTIVITY		SIZE	FSCM NO.	DWG NO. / FILE NAME
	CUSTOMER		A4		
			SCALE	DATE	SHEET
			1:500	april 1999	1 of 1

Meppelerweg

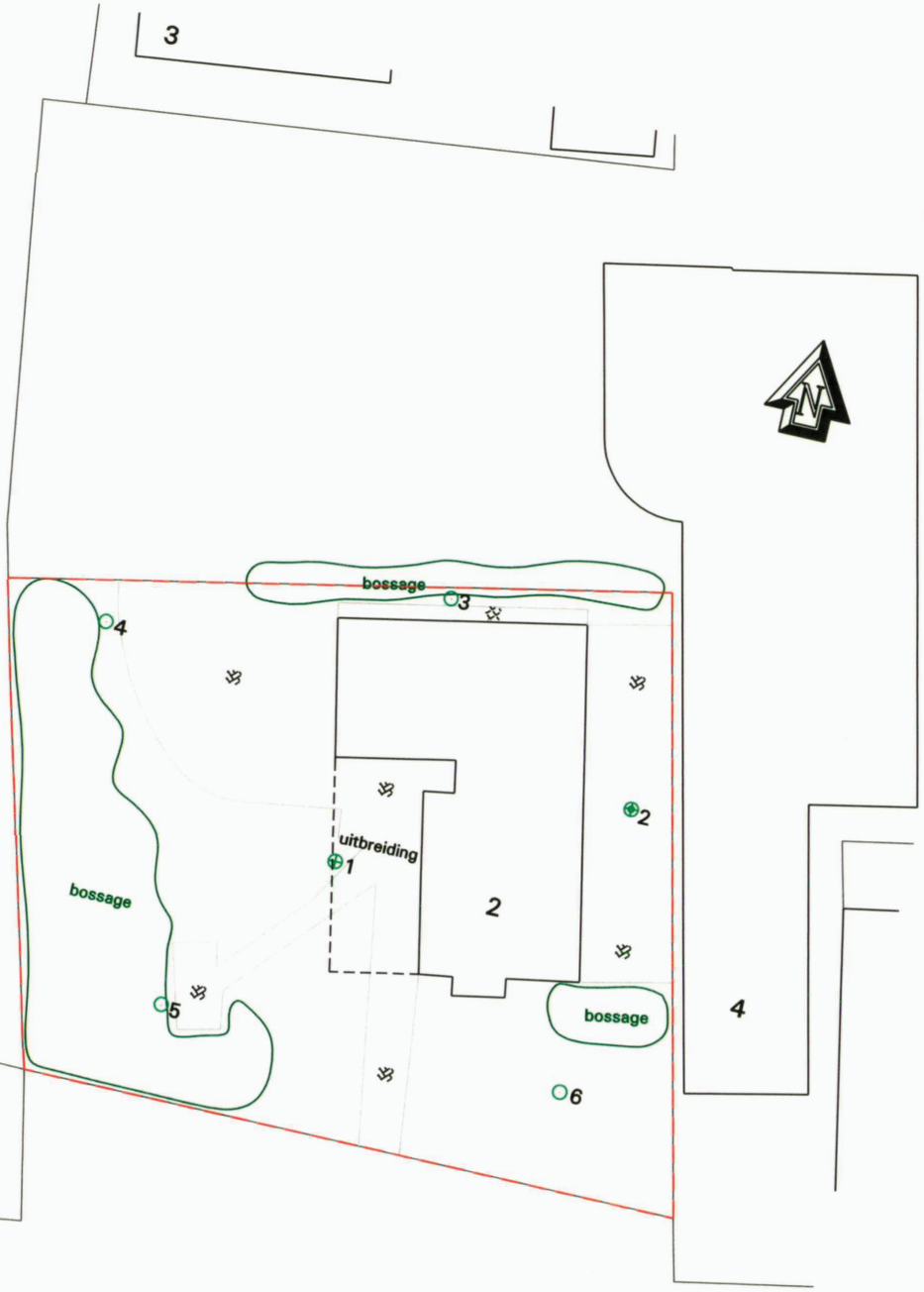

Coevorderweg (N377)

- Legenda**
- Boring
 - ⊕ Diepe boring
 - ⊗ Peilbuis
 - - - Onderzoeksterrein
 - ⊗ Klinkers
 - ⊗ Tegels

0 2 4 6 8 10m

ECO REEST

ECO Reest BV	
Coevorderweg 2 te Balkbrug	
Formaat A4	Datum 21-03-'06

File: ..20061Balkbrug, Coevorderweg 2, 080238

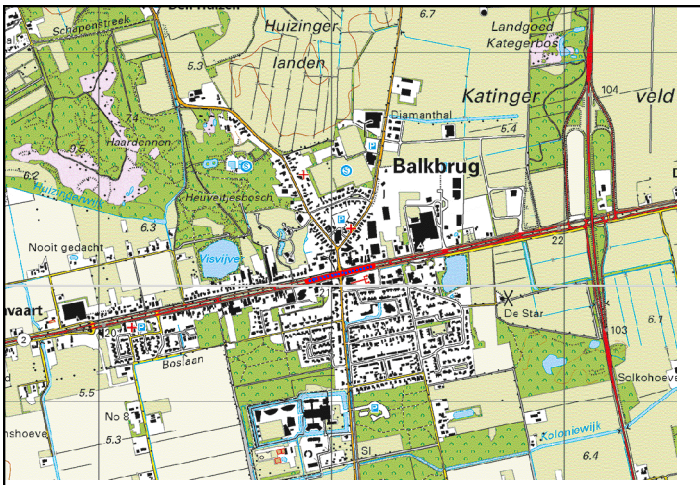

Overzichtskarta



BOORPUNTENKARTA

Legenda

- - boorpunt
- - - onderzoekslocatie

0 10 20 30 40m Schaal : 1:1000 Formaat : A3

Opdrachtgever: Team Vechtdal Verbinding

Project : Tunnelbak te Balkbrug

Project nummer: 30960-3 Naam : 30960-3tek.dwg

Initialen: JTE/FD Datum : 12-8-2019

grondslag
bodemkwaliteitsbureau

Kamerik Heerhugowaard Steenwijk
 ☎ 0348-402103 ☎ 072-5729457 ☎ 0521-521924

NMD Projecten VOF

Coevorderweg 2-4
7707 AR Balkbrug

Verkennd, aanvullend en nader (asbest)bodemonderzoek

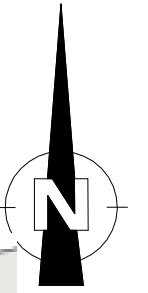

- = Onderzoekslocatie
- - - = Toekomstige bebouwing
- = Boring tot 0.5 meter diepte
- = Inspectiegat 30x30x50 cm
- ⊙ = Boring tot 1.0 meter diepte
- ⊕ = Boring tot 1.5/2.0 meter diepte
- ⊖ = Peilbuis

0 12.5

Kruse Milieu BV

Huyrenseweg 33 Tel: 0546 - 639663
7678 SC Geesteren www.krusegroep.nl

Veldwerker: JH/RV/NP/BD Tekenaar: JK

Projectcode : 21060016
Schaal : 1:250 (A3-formaat)
Datum : Januari 2022

Bijlage II
Boorstaten

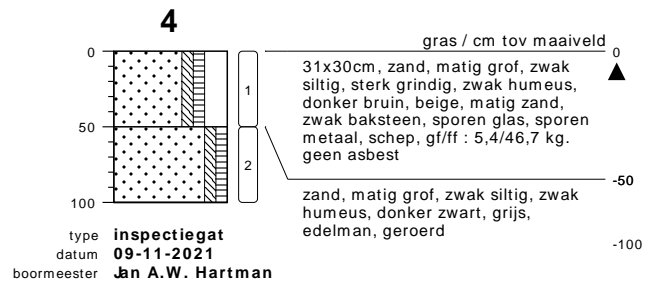
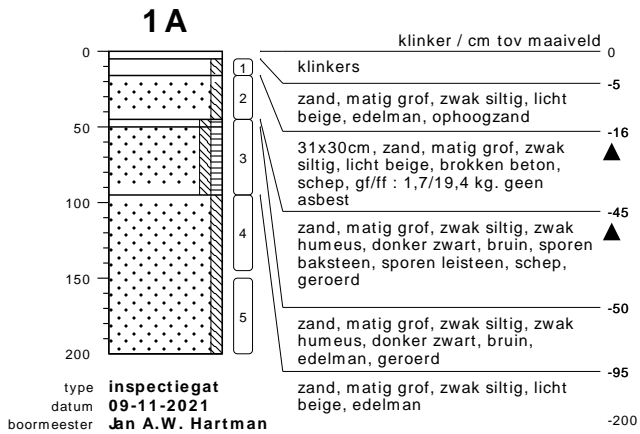
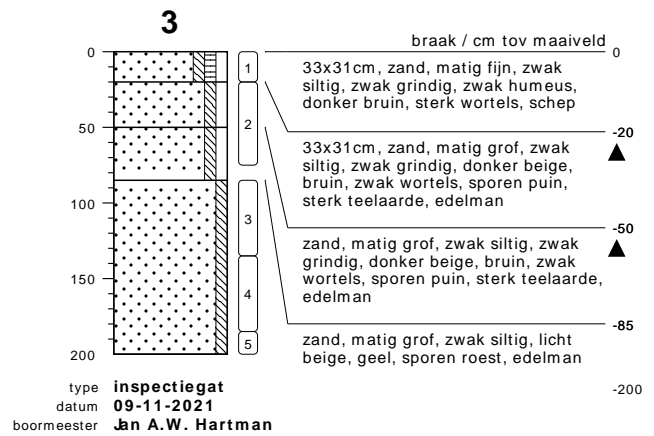
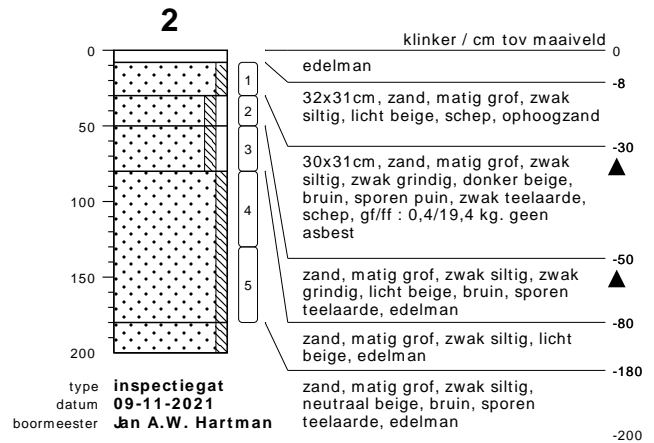
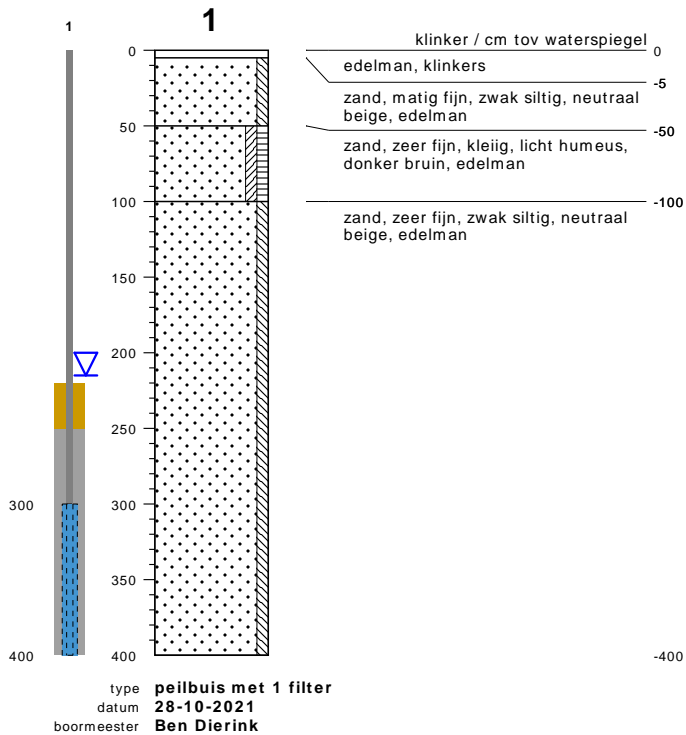

bodemprofielen schaal 1:50

onderzoek **Coevorderweg 2+4 - Balkbrug**
 projectcode **21060016**
 getekend conform **NEN 5104**

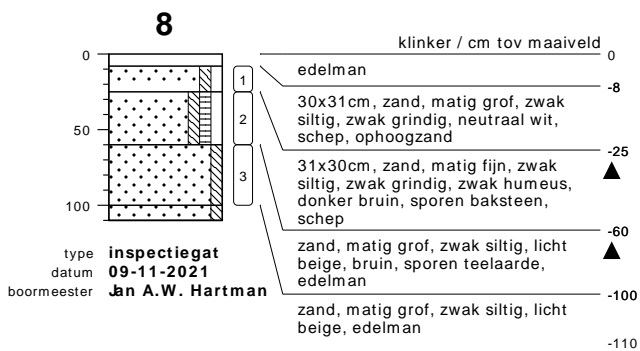
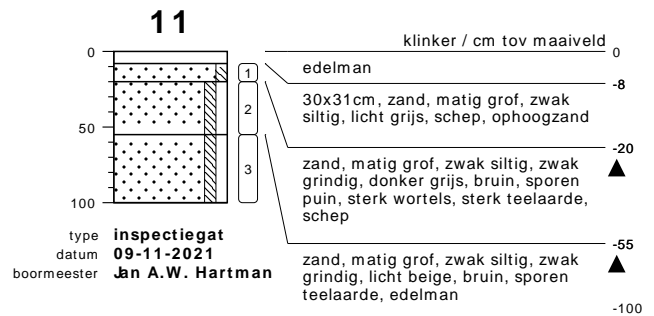
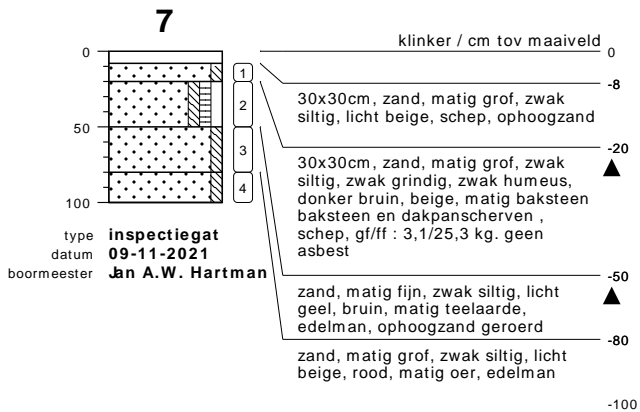
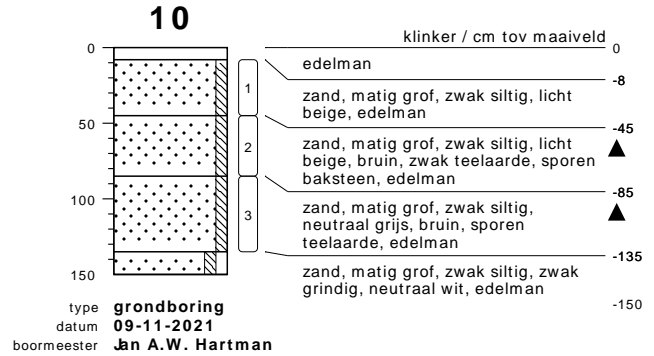
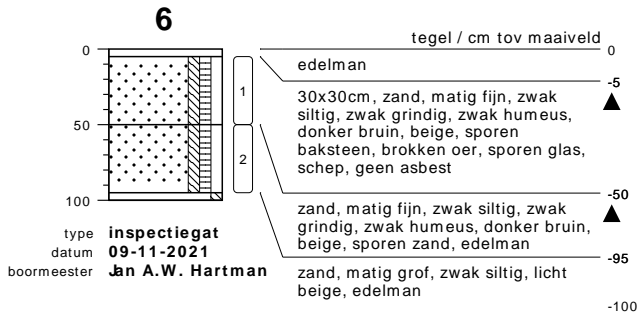
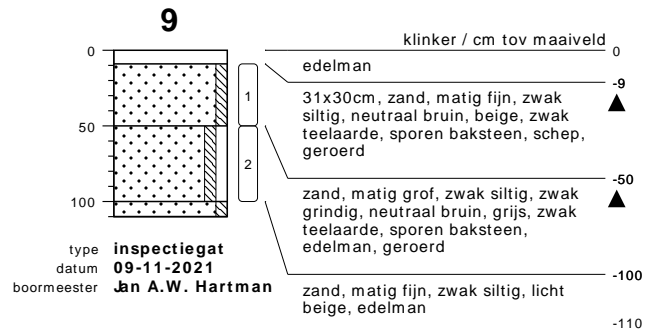
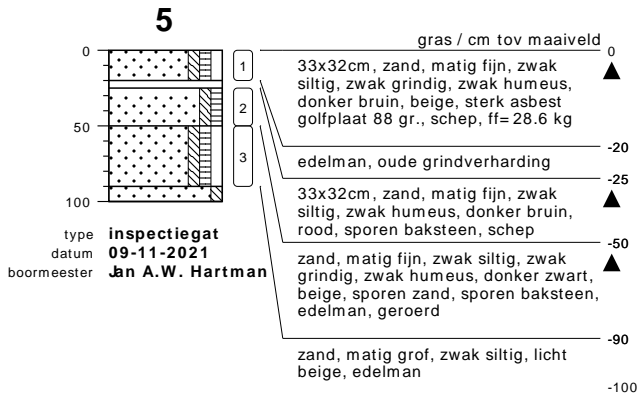

bodemprofielen schaal 1:50

onderzoek **Coevorderweg 2+4 - Balkbrug**
 projectcode **21060016**
 getekend conform **NEN 5104**



KRUSE GROEP
 INFRA | MILIEU | SLOOPWERKEN | VASTGOED

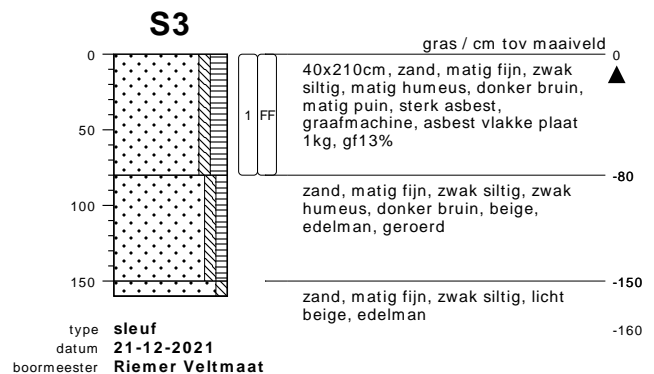
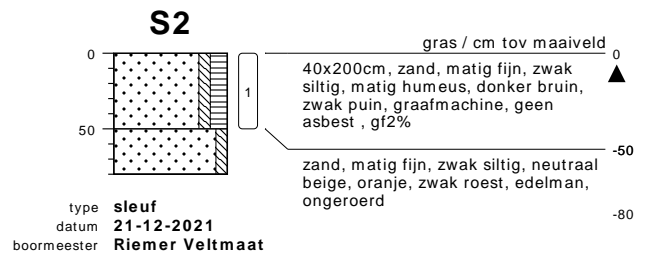
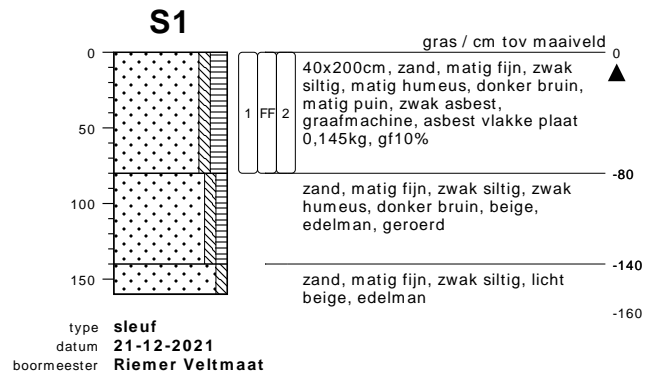
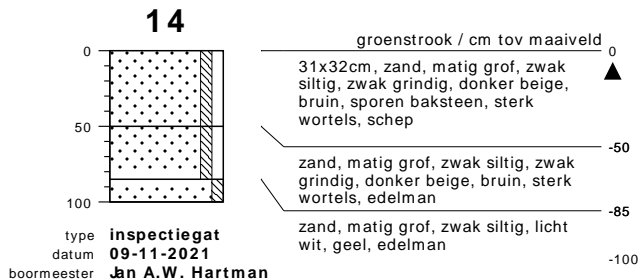
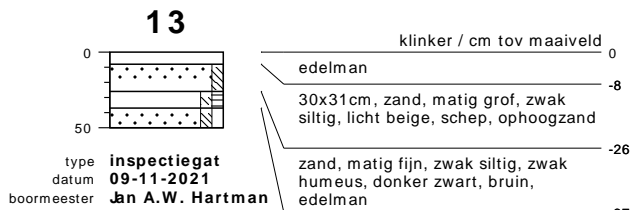
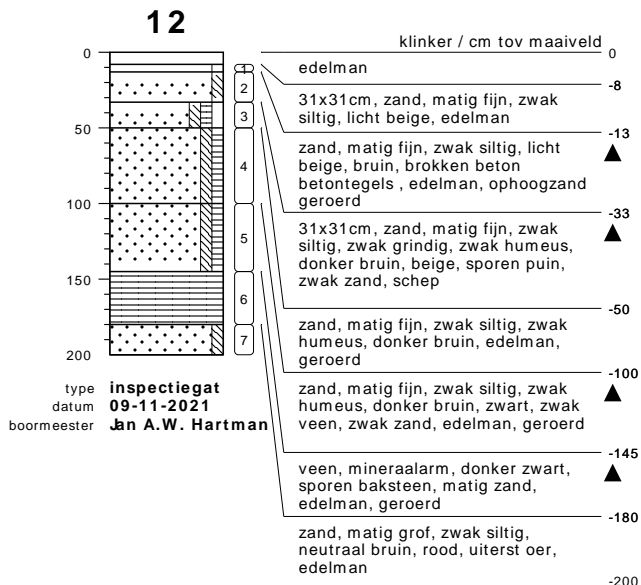

bodemprofielen **schaal 1:50**

onderzoek **Coevorderweg 2+4 - Balkbrug**
 projectcode **21060016**
 getekend conform **NEN 5104**

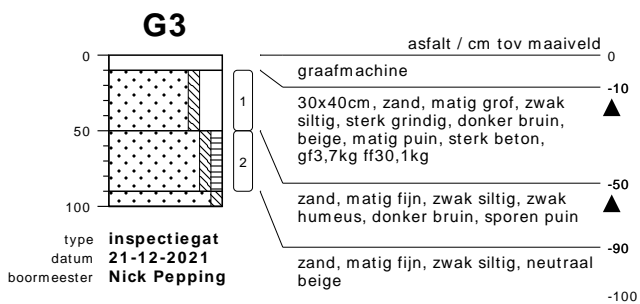
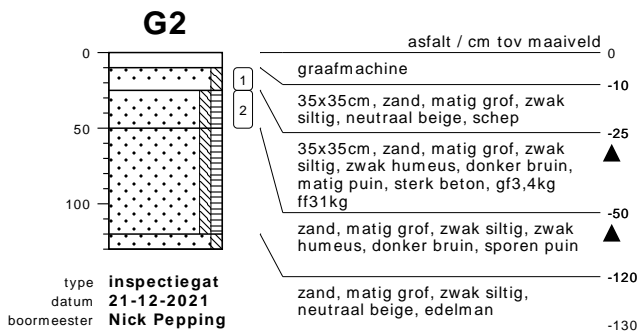
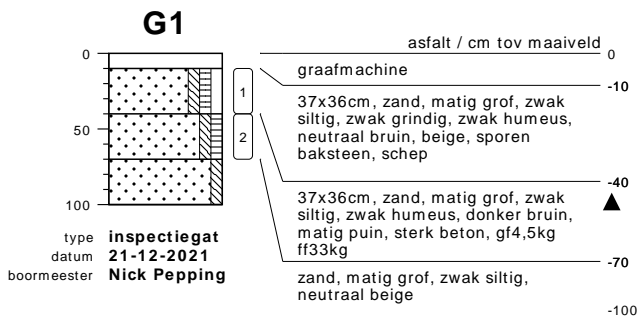
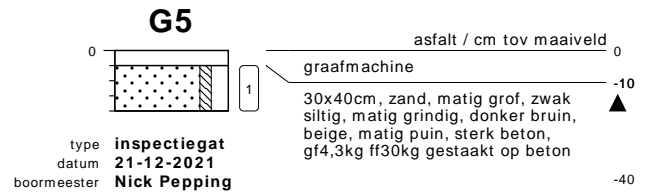
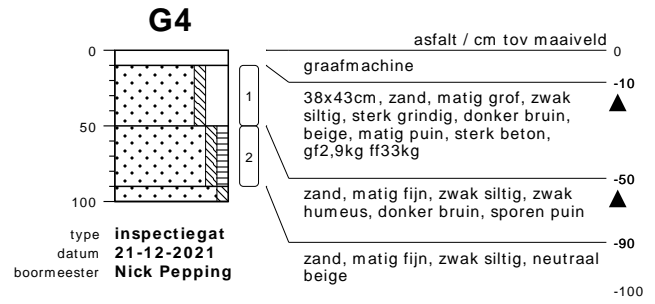
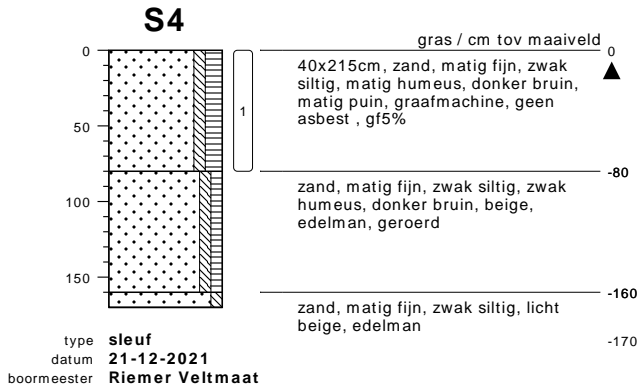

bodemprofielen **schaal 1:50**

onderzoek **Coevorderweg 2+4 - Balkbrug**
 projectcode **21060016**
 getekend conform **NEN 5104**

PEILBUIJS

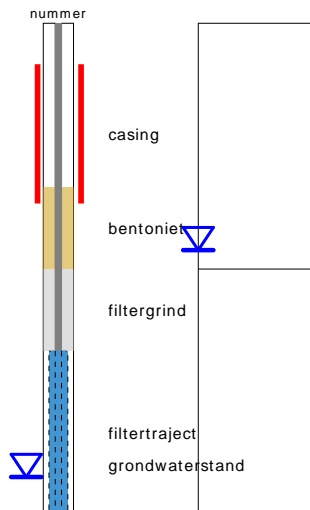

BORING

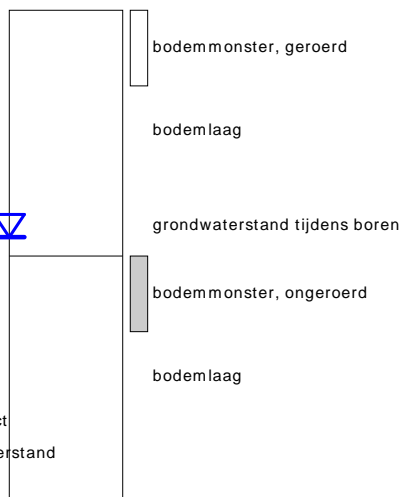

links= cm-maaiveld
rechts= cm+ NAP

OLIE OP WATER REACTIE

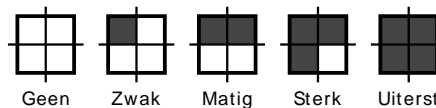

GEUR INTENSITEIT

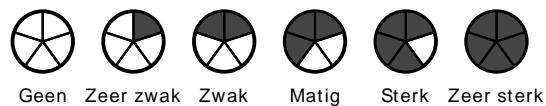

GRONDSOORTEN



MATE VAN BIJMENGING

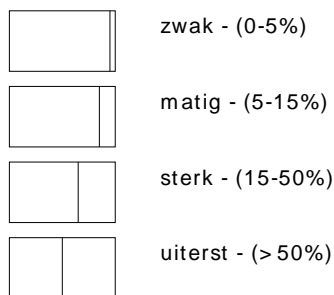

VERHARDINGEN

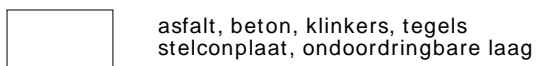

GRADATIE ZAND

uf = uiterst fijn (63-105 um)
zf = zeer fijn (105-150 um)
mf = matig fijn (150-210 um)
mg = matig grof (210-300 um)
zg = zeer grof (300-420 um)
ug = uiterst grof (420-2000 um)

OVERIG

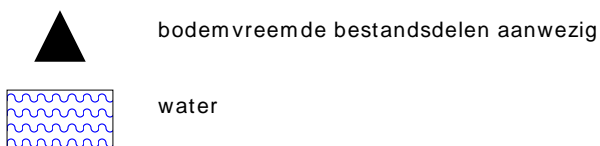

GRADATIE GRIND

f = fijn (2-5.6 mm)
mg = matig grof (5.6-16 mm)
zg = zeer grof (16-63 mm)

BESCHRIJVING BODEMLAAG

pid = foto ionisatie detector
bv = bodemvocht
ow = olie op water

Bijlage III
Resultaten chemische analyses



Kruse Milieu BV
T.a.v. J. Kienstra
Huyerenweg 33
7678 SC GEESTEREN

Analyscertificaat

Datum: 15-Nov-2021

Hierbij ontvangt u de resultaten van het navolgende laboratoriumonderzoek.

Certificaatnummer/Versie	2021182681/1
Uw project/verslagnummer	21060016
Uw projectnaam	Coevorderweg 2+4 - Balkbrug
Uw ordernummer	
Monster(s) ontvangen	10-Nov-2021

Dit certificaat mag uitsluitend in zijn geheel worden gereproduceerd.
De analyse resultaten hebben alleen betrekking op het beproefde object.

De grondmonsters worden tot 4 weken na datum ontvangst bewaard en watermonsters tot 2 weken na datum ontvangst. Zonder tegenbericht worden de monsters nadien afgevoerd.
Indien de monsters langer bewaard dienen te blijven verzoeken wij U dit exemplaar uiterlijk 1 werkdag voor afloop van de standaardbewaarperiode ondertekend aan ons te retourneren. Voor de kosten van het langer bewaren van monsters verwijzen wij naar de prijslijst.

Bewaren tot:

Datum:

Naam:

Handtekening:

Wij vertrouwen erop uw opdracht hiermee naar verwachting te hebben uitgevoerd, mocht U naar aanleiding van dit analyscertificaat nog vragen hebben verzoeken wij U contact op te nemen met de afdeling Verkoop en Advies.

Met vriendelijke groet,

Eurofins Analytico B.V.



Ing. A. Veldhuizen
Technical Manager

Eurofins Analytico B.V.

Gildeweg 42-46
3771 NB Barneveld
P.O. Box 459
3770 AL Barneveld NL

Tel. +31 (0)34 242 63 00
Fax +31 (0)34 242 63 99
E-mail info-env@eurofins.nl
Site www.eurofins.nl

BNP Paribas S.A. 227 9245 25
IBAN: NL71BNPA0227924525
BIC: BNPANL2A
KvK/CoC No. 09088623
BTW/VAT No. NL 8043.14.883.B01

Eurofins Analytico B.V. is ISO 14001: 2015 gecertificeerd door TÜV en erkend door het Vlaamse Gewest (OVAM en Dep. Omgeving), het Brusselse Gewest (BIM), het Waalse Gewest (DGRNE-OWD) en door de overheid van Luxemburg (MEV).

Analysecertificaat

Uw project/verslagnummer	21060016	Certificaatnummer/Versie	2021182681/1
Uw projectnaam	Coevorderweg 2+4 - Balkbrug	Startdatum analyse	10-Nov-2021
Uw ordernummer		Datum einde analyse	15-Nov-2021
Uw monsternemer	Jan Hartman	Rapportagedatum	15-Nov-2021/09:28
		Bijlage	A, B, C
		Pagina	1/2

Analyse	Eenheid	1	2	3
Voorbehandeling				
Cryogeen malen		Uitgevoerd	Uitgevoerd	Uitgevoerd
Bodemkundige analyses				
S Droge stof	% (m/m)	92.6	90.7	88.3
S Organische stof	% (m/m) ds	1.6	2.7	3.0
Gloeirest	% (m/m) ds	98	97	97
S Korrelgrootte < 2 µm (Lutum)	% (m/m) ds	<2.0	<2.0	<2.0
Metalen				
S Barium (Ba)	mg/kg ds	25	22	55
S Cadmium (Cd)	mg/kg ds	<0.20	<0.20	<0.20
S Kobalt (Co)	mg/kg ds	<3.0	<3.0	<3.0
S Koper (Cu)	mg/kg ds	<5.0	<5.0	8.6
S Kwik (Hg)	mg/kg ds	<0.050	<0.050	0.13
S Molybdeen (Mo)	mg/kg ds	<1.5	<1.5	<1.5
S Nikkel (Ni)	mg/kg ds	<4.0	<4.0	<4.0
S Lood (Pb)	mg/kg ds	33	66	120
S Zink (Zn)	mg/kg ds	28	45	66
Minerale olie				
Minerale olie (C10-C12)	mg/kg ds	<3.0	<3.0	<3.0
Minerale olie (C12-C16)	mg/kg ds	<5.0	<5.0	<5.0
Minerale olie (C16-C21)	mg/kg ds	<5.0	<5.0	<5.0
Minerale olie (C21-C30)	mg/kg ds	13	<11	12
Minerale olie (C30-C35)	mg/kg ds	10	8.9	14
Minerale olie (C35-C40)	mg/kg ds	<6.0	<6.0	<6.0
S Minerale olie totaal (C10-C40)	mg/kg ds	<35	<35	<35
Polychloorbifenylen, PCB				
S PCB 28	mg/kg ds	<0.0010	<0.0010	<0.0010
S PCB 52	mg/kg ds	<0.0010	<0.0010	<0.0010
S PCB 101	mg/kg ds	<0.0010	0.0033	<0.0010
S PCB 118	mg/kg ds	<0.0010	0.0010	<0.0010

Nr.	Uw monsteromschrijving	Opgegeven monstermatrix	Monster nr.
1	BG I	Grond (AS3000)	12390962
2	BG II	Grond (AS3000)	12390963
3	OG I	Grond (AS3000)	12390964

Eurofins Analytico B.V.

Gildeweg 42-46
3771 NB Barneveld
P.O. Box 459
3770 AL Barneveld NL

Tel. +31 (0)34 242 63 00
Fax +31 (0)34 242 63 99
E-mail info-env@eurofins.nl
Site www.eurofins.nl

BNP Paribas S.A. 227 9245 25
IBAN: NL71BNPA0227924525
BIC: BNPANL2A
KvK/CoC No. 09088623
BTW/VAT No. NL 8043.14.883.B01



Q: door RvA geaccrediteerde verrichting
R: AP04 erkende en geaccrediteerde verrichting
S: AS SIKB erkende en geaccrediteerde verrichting
V: VLAREL erkende verrichting
W: Waals Gewest erkende verrichting

Dit certificaat mag uitsluitend in zijn geheel worden gereproduceerd.
Eurofins Analytico B.V. is ISO 14001: 2015 gecertificeerd door TÜV en erkend door het Vlaamse Gewest (OVAM en Dep. Omgeving), het Brusselse Gewest (BIM), het Waalse Gewest (DGRNE-OWD) en door de overheid van Luxemburg (MEV).



Analysecertificaat

Uw project/verslagnummer	21060016	Certificaatnummer/Versie	2021182681/1
Uw projectnaam	Coevorderweg 2+4 - Balkbrug	Startdatum analyse	10-Nov-2021
Uw ordernummer		Datum einde analyse	15-Nov-2021
Uw monsternemer	Jan Hartman	Rapportagedatum	15-Nov-2021/09:28
		Bijlage	A, B, C
		Pagina	2/2

Analyse	Eenheid	1	2	3
S PCB 138	mg/kg ds	<0.0010	0.0094 ¹⁾	0.0010 ¹⁾
S PCB 153	mg/kg ds	<0.0010	0.012 ²⁾	0.0011 ²⁾
S PCB 180	mg/kg ds	<0.0010	0.0094	<0.0010
S PCB (som 7) (factor 0,7)	mg/kg ds	0.0049 ³⁾	0.036	0.0056
Polycyclische Aromatische Koolwaterstoffen, PAK				
S Naftaleen	mg/kg ds	<0.050	<0.050	<0.050
S Fenanthreen	mg/kg ds	0.099	0.18	0.092
S Anthraceen	mg/kg ds	<0.050	<0.050	<0.050
S Fluorantheen	mg/kg ds	0.31	0.40	0.26
S Benzo(a)anthraceen	mg/kg ds	0.18	0.20	0.16
S Chryseen	mg/kg ds	0.22	0.24	0.19
S Benzo(k)fluorantheen	mg/kg ds	0.098	0.11	0.11
S Benzo(a)pyreen	mg/kg ds	0.19	0.23	0.21
S Benzo(ghi)peryleen	mg/kg ds	0.13	0.18	0.19
S Indeno(123-cd)pyreen	mg/kg ds	0.16	0.20	0.22
S PAK VROM (10) (factor 0,7)	mg/kg ds	1.5	1.8	1.5

Nr. Uw monsteromschrijving

Nr.	Uw monsteromschrijving	Opgegeven monstermatrix	Monster nr.
1	BG I	Grond (AS3000)	12390962
2	BG II	Grond (AS3000)	12390963
3	OG I	Grond (AS3000)	12390964

Eurofins Analytico B.V.

Gildeweg 42-46
3771 NB Barneveld
P.O. Box 459
3770 AL Barneveld NL

Tel. +31 (0)34 242 63 00
Fax +31 (0)34 242 63 99
E-mail info-env@eurofins.nl
Site www.eurofins.nl

BNP Paribas S.A. 227 9245 25
IBAN: NL71BNPA0227924525
BIC: BNPANL2A
KvK/CoC No. 09088623
BTW/VAT No. NL 8043.14.883.B01



Q: door RvA geaccrediteerde verrichting
R: AP04 erkende en geaccrediteerde verrichting
S: AS SIKB erkende en geaccrediteerde verrichting
V: VLAREL erkende verrichting
W: Waals Gewest erkende verrichting

Dit certificaat mag uitsluitend in zijn geheel worden gereproduceerd.
Eurofins Analytico B.V. is ISO 14001: 2015 gecertificeerd door TÜV en erkend door het Vlaamse Gewest (OVAM en Dep. Omgeving), het Brusselse Gewest (BIM), het Waalse Gewest (DGRNE-OWD) en door de overheid van Luxemburg (MEV).

Akkoord
Pr.coörd.





Bijlage (A) met de opgegeven deelmonsterinformatie behorende bij het analysecertificaat. 2021182681/1

Pagina 1/1

Monster nr.	Uw monsteromschrijving			Uw datum monstername	Monsteromsch./Monstername ID
	Barcode	Boornr	Van Tot		
12390962	BG I				
0539014151	1A	16	45	09-Nov-2021	
0539013804	9	9	50	09-Nov-2021	
0539013525	3	20	75	09-Nov-2021	
0539013523	6	5	50	09-Nov-2021	
12390963	BG II				
0539013798	8	25	60	09-Nov-2021	
0539013768	10	45	85	09-Nov-2021	
0539013766	2	30	50	09-Nov-2021	
0539013755	11	20	55	09-Nov-2021	
0539013746	12	33	50	09-Nov-2021	
0539013527	5	25	50	09-Nov-2021	
12390964	OG I				
0539014154	1A	45	95	09-Nov-2021	
0539013761	2	50	80	09-Nov-2021	
0539013758	12	50	100	09-Nov-2021	
0539013491	4	50	100	09-Nov-2021	



Eurofins Analytico B.V.

Gildeweg 42-46
 3771 NB Barneveld
 P.O. Box 459
 3770 AL Barneveld NL

Tel. +31 (0)34 242 63 00
 Fax +31 (0)34 242 63 99
 E-mail info-env@eurofins.nl
 Site www.eurofins.nl

BNP Paribas S.A. 227 9245 25
 IBAN: NL71BNP0227924525
 BIC: BNPANL2A
 KvK/CoC No. 09088623
 BTW/VAT No. NL 8043.14.883.B01

Eurofins Analytico B.V. is ISO 14001: 2015 gecertificeerd door TÜV en erkend door het Vlaamse Gewest (OVAM en Dep. Omgeving), het Brusselse Gewest (BIM), het Waalse Gewest (DGRNE-OWD) en door de overheid van Luxemburg (MEV).

**Bijlage (B) met opmerkingen behorende bij analysecertificaat 2021182681/1**

Pagina 1/1

Opmerking 1)

PCB 138 kan positief beïnvloed worden door PCB 163.

Opmerking 2)

PCB 153 kan positief beïnvloed worden door PCB 132.

Opmerking 3)De toetswaarde van de som is gelijk aan de sommatie van $0,7 \times RG$ **Eurofins Analytico B.V.**

Gildeweg 42-46 Tel. +31 (0)34 242 63 00
3771 NB Barneveld Fax +31 (0)34 242 63 99
P.O. Box 459 E-mail info-env@eurofins.nl
3770 AL Barneveld NL Site www.eurofins.nl

BNP Paribas S.A. 227 9245 25
IBAN: NL71BNPA0227924525
BIC: BNPANL2A
KvK/CoC No. 09088623
BTW/VAT No. NL 8043.14.883.B01

Eurofins Analytico B.V. is ISO 14001: 2015 gecertificeerd door TÜV en erkend door het Vlaamse Gewest (OVAM en Dep. Omgeving), het Brusselse Gewest (BIM), het Waalse Gewest (DGRNE-OWD) en door de overheid van Luxemburg (MEV).



Bijlage (C) met methodeverwijzingen behorende bij analysecertificaat 2021182681/1

Analyse	Methode	Techniek	Methode referentie
Voorbehandeling			
Cryogeen malen	W0106	Voorbehandeling	AS3000
Bodemkundige analyses			
Droge Stof	W0104	Gravimetrie	pb 3010-2 en NEN-EN 15934
Organische stof (gloeiverlies)	W0109	Gravimetrie	pb 3010-3 en NEN 5754
Korrelgrootte < 2 µm (lutum)	W0171	Sedimentatie	pb 3010-4 en NEN 5753
Metalen			
Barium (Ba)	W0423	ICP-MS	pb 3010-5 en NEN-EN-ISO 17294-2
Cadmium (Cd)	W0423	ICP-MS	pb 3010-5 en NEN-EN-ISO 17294-2
Kobalt (Co)	W0423	ICP-MS	pb 3010-5 en NEN-EN-ISO 17294-2
Koper (Cu)	W0423	ICP-MS	pb 3010-5 en NEN-EN-ISO 17294-2
Kwik (Hg)	W0423	ICP-MS	pb 3010-5 en NEN-EN-ISO 17294-2
Molybdeen (Mo)	W0423	ICP-MS	pb 3010-5 en NEN-EN-ISO 17294-2
Nikkel (Ni)	W0423	ICP-MS	pb 3010-5 en NEN-EN-ISO 17294-2
Lood (Pb)	W0423	ICP-MS	pb 3010-5 en NEN-EN-ISO 17294-2
Zink (Zn)	W0423	ICP-MS	pb 3010-5 en NEN-EN-ISO 17294-2
Minerale olie			
Minerale Olie (C10-C40)	W0202	GC-FID	pb 3010-7 en NEN-EN-ISO 16703
Polychloorbifenylen, PCB			
PCB (7)	W0271	GC-MS	pb 3010-8 en NEN 6980
Polycyclische Aromatische Koolwaterstoffen, PAK			
PAK (10) (VROM)	W0271	GC-MS	pb. 3010-6 en NEN-ISO 18287
PAK som AS3000/AP04	W0271	GC-MS	pb. 3010-6 en NEN-ISO 18287

Nadere informatie over de toegepaste onderzoeksmethoden alsmede een classificatie van de meetonzekerheid staan vermeld in ons overzicht "Specificaties analysemethoden", versie juni 2020.



BoToVa T12 Toetsing Wbb grond

Projectnummer 21060016
 Projectnaam Coevorderweg 2+4 - Balkbrug
 Datum monstername 09-11-2021
 Monsternemer Jan Hartman
 Certificaatnummer 2021182681
 Startdatum 10-11-2021
 Rapportagedatum 15-11-2021

Analyse	Eenheid	1	GSSD	Oordeel	RG	AW	T	I
Bodemtype correctie								
Organische stof		1,6						
Korrelgrootte < 2 µm (Lutum)		2						
Voorbehandeling								
Cryogeen malen		Uitgevoerd						
Bodemkundige analyses								
Droge stof	% (m/m)	92,6	92,6					
Organische stof	% (m/m) ds	1,6	1,6					
Gloeiorest	% (m/m) ds	98						
Korrelgrootte < 2 µm (Lutum)	% (m/m) ds	<2,0	1,4					
Metalen								
Barium (Ba)	mg/kg ds	25	96,88		20	190	555	920
Cadmium (Cd)	mg/kg ds	<0,20	0,241	-	0,2	0,6	6,8	13
Kobalt (Co)	mg/kg ds	<3,0	7,383	-	3	15	103	190
Koper (Cu)	mg/kg ds	<5,0	7,241	-	5	40	115	190
Kwik (Hg)	mg/kg ds	<0,050	0,0502	-	0,05	0,15	18,1	36
Molybdeen (Mo)	mg/kg ds	<1,5	1,05	-	1,5	1,5	95,8	190
Nikkel (Ni)	mg/kg ds	<4,0	8,167	-	4	35	67,5	100
Lood (Pb)	mg/kg ds	33	51,94	*	10	50	290	530
Zink (Zn)	mg/kg ds	28	66,44	-	20	140	430	720
Minerale olie								
Minerale olie (C10-C12)	mg/kg ds	<3,0	10,5					
Minerale olie (C12-C16)	mg/kg ds	<5,0	17,5					
Minerale olie (C16-C21)	mg/kg ds	<5,0	17,5					
Minerale olie (C21-C30)	mg/kg ds	13	65					
Minerale olie (C30-C35)	mg/kg ds	10	50					
Minerale olie (C35-C40)	mg/kg ds	<6,0	21					
Minerale olie totaal (C10-C40)	mg/kg ds	<35	122,5	-	35	190	2600	5000
Polychloorbifenylen, PCB								
PCB 28	mg/kg ds	<0,0010	0,0035					
PCB 52	mg/kg ds	<0,0010	0,0035					
PCB 101	mg/kg ds	<0,0010	0,0035					
PCB 118	mg/kg ds	<0,0010	0,0035					
PCB 138	mg/kg ds	<0,0010	0,0035					
PCB 153	mg/kg ds	<0,0010	0,0035					
PCB 180	mg/kg ds	<0,0010	0,0035					
PCB (som 7) (factor 0,7)	mg/kg ds	0,0049	0,0245	-	0,007	0,02	0,51	1
Polycyclische Aromatische Koolwaterstoffen, PAH								
Naftaleen	mg/kg ds	<0,050	0,035					
Fenanthreen	mg/kg ds	0,099	0,099					
Anthraceen	mg/kg ds	<0,050	0,035					
Fluorantheen	mg/kg ds	0,31	0,31					
Benzo(a)anthraceen	mg/kg ds	0,18	0,18					
Chryseen	mg/kg ds	0,22	0,22					
Benzo(k)fluorantheen	mg/kg ds	0,098	0,098					
Benzo(a)pyreen	mg/kg ds	0,19	0,19					
Benzo(ghi)peryleen	mg/kg ds	0,13	0,13					
Indeno(123-cd)pyreen	mg/kg ds	0,16	0,16					
PAK VROM (10) (factor 0,7)	mg/kg ds	1,5	1,457	-	0,35	1,5	20,8	40

Legenda

Nr. Analytico-nr Monster
 1 12390962 BG I

Eindoordeel: Voldoet aan Achtergrondwaarde

Gebruikte afkortingen

- kleiner dan of gelijk aan Achtergrondwaarde
 * groter dan Achtergrondwaarde
 ** groter dan Tussenwaarde
 *** groter dan Interventiewaarde

GSSD Gestandaardiseerd gehalte
 RG Vereiste Rapportagegrens
 AW Achtergrondwaarde
 T Tussenwaarde
 I Interventiewaarde

Deze toetsing is uitgevoerd met behulp van BoToVa.

Zie voor info: <http://www.rwsleefomgeving.nl/onderwerpen/bodem-ondergrond/bbk/instrumenten/botova/>

N.B.: de vermelde tussenwaarde is door PAIS berekend en is niet afkomstig uit BoToVa

BoToVa T12 Toetsing Wbb grond

Projectnummer 21060016
 Projectnaam Coevorderweg 2+4 - Balkbrug
 Datum monstername 09-11-2021
 Monsternemer Jan Hartman
 Certificaatnummer 2021182681
 Startdatum 10-11-2021
 Rapportagedatum 15-11-2021

Analyse	Eenheid	2	GSSD	Oordeel	RG	AW	T	I
Bodemtype correctie								
Organische stof		2,7						
Korrelgrootte < 2 µm (Lutum)		2						
Voorbehandeling								
Cryogeen malen		Uitgevoerd						
Bodemkundige analyses								
Droge stof	% (m/m)	90,7	90,7					
Organische stof	% (m/m) ds	2,7	2,7					
Gloeirest	% (m/m) ds	97						
Korrelgrootte < 2 µm (Lutum)	% (m/m) ds	<2,0	1,4					
Metalen								
Barium (Ba)	mg/kg ds	22	85,25		20	190	555	920
Cadmium (Cd)	mg/kg ds	<0,20	0,2335	-	0,2	0,6	6,8	13
Kobalt (Co)	mg/kg ds	<3,0	7,383	-	3	15	103	190
Koper (Cu)	mg/kg ds	<5,0	7,071	-	5	40	115	190
Kwik (Hg)	mg/kg ds	<0,050	0,05	-	0,05	0,15	18,1	36
Molybdeen (Mo)	mg/kg ds	<1,5	1,05	-	1,5	1,5	95,8	190
Nikkel (Ni)	mg/kg ds	<4,0	8,167	-	4	35	67,5	100
Lood (Pb)	mg/kg ds	66	102,6	*	10	50	290	530
Zink (Zn)	mg/kg ds	45	104,9	-	20	140	430	720
Minerale olie								
Minerale olie (C10-C12)	mg/kg ds	<3,0	7,778					
Minerale olie (C12-C16)	mg/kg ds	<5,0	12,96					
Minerale olie (C16-C21)	mg/kg ds	<5,0	12,96					
Minerale olie (C21-C30)	mg/kg ds	<11	28,52					
Minerale olie (C30-C35)	mg/kg ds	8,9	32,96					
Minerale olie (C35-C40)	mg/kg ds	<6,0	15,56					
Minerale olie totaal (C10-C40)	mg/kg ds	<35	90,74	-	35	190	2600	5000
Polychloorbifenylen, PCB								
PCB 28	mg/kg ds	<0,0010	0,0025					
PCB 52	mg/kg ds	<0,0010	0,0025					
PCB 101	mg/kg ds	0,0033	0,0122					
PCB 118	mg/kg ds	0,001	0,0037					
PCB 138	mg/kg ds	0,0094	0,0348					
PCB 153	mg/kg ds	0,012	0,0444					
PCB 180	mg/kg ds	0,0094	0,0348					
PCB (som 7) (factor 0,7)	mg/kg ds	0,036	0,1352	*	0,007	0,02	0,51	1
Polycyclische Aromatische Koolwaterstoffen, PAH								
Naftaleen	mg/kg ds	<0,050	0,035					
Fenanthreen	mg/kg ds	0,18	0,18					
Anthraceen	mg/kg ds	<0,050	0,035					
Fluorantheen	mg/kg ds	0,4	0,4					
Benzo(a)anthraceen	mg/kg ds	0,2	0,2					
Chryseen	mg/kg ds	0,24	0,24					
Benzo(k)fluorantheen	mg/kg ds	0,11	0,11					
Benzo(a)pyreen	mg/kg ds	0,23	0,23					
Benzo(ghi)peryleen	mg/kg ds	0,18	0,18					
Indeno(123-cd)pyreen	mg/kg ds	0,2	0,2					
PAK VROM (10) (factor 0,7)	mg/kg ds	1,8	1,81	*	0,35	1,5	20,8	40

Legenda

Nr. Analytico-nr Monster
 2 12390963 BG II

Eindoordeel: Overschrijding Achtergrondwaarde

Gebruikte afkortingen

- kleiner dan of gelijk aan Achtergrondwaarde
 * groter dan Achtergrondwaarde
 ** groter dan Tussenwaarde
 *** groter dan Interventiewaarde

GSSD Gestandaardiseerd gehalte
 RG Vereiste Rapportagegrens
 AW Achtergrondwaarde
 T Tussenwaarde
 I Interventiewaarde

Deze toetsing is uitgevoerd met behulp van BoToVa.

Zie voor info: <http://www.rwsleefomgeving.nl/onderwerpen/bodem-ondergrond/bbk/instrumenten/botova/>

N.B.: de vermelde tussenwaarde is door PAIS berekend en is niet afkomstig uit BoToVa

BoToVa T12 Toetsing Wbb grond

Projectnummer 21060016
 Projectnaam Coevorderweg 2+4 - Balkbrug
 Datum monstername 09-11-2021
 Monsternemer Jan Hartman
 Certificaatnummer 2021182681
 Startdatum 10-11-2021
 Rapportagedatum 15-11-2021

Analyse	Eenheid	3	GSSD	Oordeel	RG	AW	T	I
Bodemtype correctie								
Organische stof		3						
Korrelgrootte < 2 µm (Lutum)		2						
Voorbehandeling								
Cryogeen malen		Uitgevoerd						
Bodemkundige analyses								
Droge stof	% (m/m)	88,3	88,3					
Organische stof	% (m/m) ds	3	3					
Gloeiorest	% (m/m) ds	97						
Korrelgrootte < 2 µm (Lutum)	% (m/m) ds	<2,0	1,4					
Metalen								
Barium (Ba)	mg/kg ds	55	213,1		20	190	555	920
Cadmium (Cd)	mg/kg ds	<0,20	0,2304	-	0,2	0,6	6,8	13
Kobalt (Co)	mg/kg ds	<3,0	7,383	-	3	15	103	190
Koper (Cu)	mg/kg ds	8,6	17,2	-	5	40	115	190
Kwik (Hg)	mg/kg ds	0,13	0,1853	*	0,05	0,15	18,1	36
Molybdeen (Mo)	mg/kg ds	<1,5	1,05	-	1,5	1,5	95,8	190
Nikkel (Ni)	mg/kg ds	<4,0	8,167	-	4	35	67,5	100
Lood (Pb)	mg/kg ds	120	185,5	*	10	50	290	530
Zink (Zn)	mg/kg ds	66	152,7	*	20	140	430	720
Minerale olie								
Minerale olie (C10-C12)	mg/kg ds	<3,0	7					
Minerale olie (C12-C16)	mg/kg ds	<5,0	11,67					
Minerale olie (C16-C21)	mg/kg ds	<5,0	11,67					
Minerale olie (C21-C30)	mg/kg ds	12	40					
Minerale olie (C30-C35)	mg/kg ds	14	46,67					
Minerale olie (C35-C40)	mg/kg ds	<6,0	14					
Minerale olie totaal (C10-C40)	mg/kg ds	<35	81,67	-	35	190	2600	5000
Polychloorbifenylen, PCB								
PCB 28	mg/kg ds	<0,0010	0,0023					
PCB 52	mg/kg ds	<0,0010	0,0023					
PCB 101	mg/kg ds	<0,0010	0,0023					
PCB 118	mg/kg ds	<0,0010	0,0023					
PCB 138	mg/kg ds	0,001	0,0033					
PCB 153	mg/kg ds	0,0011	0,0036					
PCB 180	mg/kg ds	<0,0010	0,0023					
PCB (som 7) (factor 0,7)	mg/kg ds	0,0056	0,0186	-	0,007	0,02	0,51	1
Polycyclische Aromatische Koolwaterstoffen, PAH								
Naftaleen	mg/kg ds	<0,050	0,035					
Fenanthreen	mg/kg ds	0,092	0,092					
Anthraceen	mg/kg ds	<0,050	0,035					
Fluorantheen	mg/kg ds	0,26	0,26					
Benzo(a)anthraceen	mg/kg ds	0,16	0,16					
Chryseen	mg/kg ds	0,19	0,19					
Benzo(k)fluorantheen	mg/kg ds	0,11	0,11					
Benzo(a)pyreen	mg/kg ds	0,21	0,21					
Benzo(ghi)peryleen	mg/kg ds	0,19	0,19					
Indeno(123-cd)pyreen	mg/kg ds	0,22	0,22					
PAK VROM (10) (factor 0,7)	mg/kg ds	1,5	1,502	*	0,35	1,5	20,8	40

Legenda

Nr. Analytico-nr Monster
 3 12390964 OG I

Eindoordeel: Overschrijding Achtergrondwaarde

Gebruikte afkortingen

- kleiner dan of gelijk aan Achtergrondwaarde
 * groter dan Achtergrondwaarde
 ** groter dan Tussenwaarde
 *** groter dan Interventiewaarde

GSSD Gestandaardiseerd gehalte
 RG Vereiste Rapportagegrens
 AW Achtergrondwaarde
 T Tussenwaarde
 I Interventiewaarde

Deze toetsing is uitgevoerd met behulp van BoToVa.

Zie voor info: <http://www.rwsleefomgeving.nl/onderwerpen/bodem-ondergrond/bbk/instrumenten/botova/>

N.B.: de vermelde tussenwaarde is door PAIS berekend en is niet afkomstig uit BoToVa



Kruse Milieu BV
T.a.v. J. Kienstra
Huyerenweg 33
7678 SC GEESTEREN

Analyscertificaat

Datum: 18-Nov-2021

Hierbij ontvangt u de resultaten van het navolgende laboratoriumonderzoek.

Certificaatnummer/Versie	2021184383/1
Uw project/verslagnummer	21060016
Uw projectnaam	Coevorderweg 2+4 - Balkbrug
Uw ordernummer	
Monster(s) ontvangen	12-Nov-2021

Dit certificaat mag uitsluitend in zijn geheel worden gereproduceerd.
De analyse resultaten hebben alleen betrekking op het beproefde object.

De grondmonsters worden tot 4 weken na datum ontvangst bewaard en watermonsters tot 2 weken na datum ontvangst. Zonder tegenbericht worden de monsters nadien afgevoerd.
Indien de monsters langer bewaard dienen te blijven verzoeken wij U dit exemplaar uiterlijk 1 werkdag voor afloop van de standaardbewaarperiode ondertekend aan ons te retourneren. Voor de kosten van het langer bewaren van monsters verwijzen wij naar de prijslijst.

Bewaren tot:

Datum:

Naam:

Handtekening:

Wij vertrouwen erop uw opdracht hiermee naar verwachting te hebben uitgevoerd, mocht U naar aanleiding van dit analyscertificaat nog vragen hebben verzoeken wij U contact op te nemen met de afdeling Verkoop en Advies.

Met vriendelijke groet,

Eurofins Analytico B.V.



Ing. A. Veldhuizen
Technical Manager

Eurofins Analytico B.V.

Gildeweg 42-46
3771 NB Barneveld
P.O. Box 459
3770 AL Barneveld NL

Tel. +31 (0)34 242 63 00
Fax +31 (0)34 242 63 99
E-mail info-env@eurofins.nl
Site www.eurofins.nl

BNP Paribas S.A. 227 9245 25
IBAN: NL71BNPA0227924525
BIC: BNPANL2A
KvK/CoC No. 09088623
BTW/VAT No. NL 8043.14.883.B01

Eurofins Analytico B.V. is ISO 14001: 2015 gecertificeerd door TÜV en erkend door het Vlaamse Gewest (OVAM en Dep. Omgeving), het Brusselse Gewest (BIM), het Waalse Gewest (DGRNE-OWD) en door de overheid van Luxemburg (MEV).

Analysecertificaat

Uw project/verslagnummer	21060016	Certificaatnummer/Versie	2021184383/1
Uw projectnaam	Coevorderweg 2+4 - Balkbrug	Startdatum analyse	12-Nov-2021
Uw ordernummer		Datum einde analyse	18-Nov-2021
Uw monsternemer	Jan Hartman	Rapportagedatum	18-Nov-2021/08:48
		Bijlage	A, B, C
		Pagina	1/2

Analyse	Eenheid	1	2	3	4
Voorbehandeling					
Cryogeen malen		Uitgevoerd	Uitgevoerd	Uitgevoerd	Uitgevoerd
Bodemkundige analyses					
S Droge stof	% (m/m)				56.1
S Droge stof	% (m/m)	89.7	93.0	90.4	
S Organische stof	% (m/m) ds	2.2	0.8	3.1	21.8
Gloeirest	% (m/m) ds	98	99	97	78
S Korrelgrootte < 2 µm (Lutum)	% (m/m) ds	<2.0	<2.0	<2.0	<2.0
Metalen					
S Barium (Ba)	mg/kg ds	46	<20	27	41
S Cadmium (Cd)	mg/kg ds	0.21	<0.20	0.23	<0.20
S Kobalt (Co)	mg/kg ds	<3.0	<3.0	<3.0	<3.0
S Koper (Cu)	mg/kg ds	9.5	<5.0	6.6	6.4
S Kwik (Hg)	mg/kg ds	0.13	<0.050	<0.050	0.16
S Molybdeen (Mo)	mg/kg ds	<1.5	<1.5	<1.5	<1.5
S Nikkel (Ni)	mg/kg ds	4.0	<4.0	4.1	<4.0
S Lood (Pb)	mg/kg ds	80	<10	58	42
S Zink (Zn)	mg/kg ds	80	<20	63	23
Minerale olie					
Minerale olie (C10-C12)	mg/kg ds	<3.0	<3.0	<3.0	<3.0
Minerale olie (C12-C16)	mg/kg ds	<5.0	<5.0	<5.0	<5.0
Minerale olie (C16-C21)	mg/kg ds	<5.0	<5.0	<5.0	<5.0
Minerale olie (C21-C30)	mg/kg ds	30	<11	18	20
Minerale olie (C30-C35)	mg/kg ds	26	<5.0	17	36
Minerale olie (C35-C40)	mg/kg ds	11	<6.0	<6.0	<6.0
S Minerale olie totaal (C10-C40)	mg/kg ds	73	<35	43	63
Chromatogram olie (GC)		Zie bijl.		Zie bijl.	Zie bijl.
Polychloorbifenylen, PCB					
S PCB 28	mg/kg ds	<0.0010	<0.0010	0.0010 ²⁾	<0.0010
S PCB 52	mg/kg ds	<0.0010	<0.0010	<0.0010	<0.0010

Nr.	Uw monsteromschrijving	Opgegeven monstermatrix	Monster nr.
1	BG III	Grond (AS3000)	12397293
2	OG II	Grond (AS3000)	12397294
3	Boring 5.1	Grond (AS3000)	12397295
4	Boring 12.6	Grond (AS3000)	12397296

Eurofins Analytico B.V.

Gildeweg 42-46
3771 NB Barneveld
P.O. Box 459
3770 AL Barneveld NL

Tel. +31 (0)34 242 63 00
Fax +31 (0)34 242 63 99
E-mail info-env@eurofins.nl
Site www.eurofins.nl

BNP Paribas S.A. 227 9245 25
IBAN: NL71BNPA0227924525
BIC: BNPANL2A
KvK/CoC No. 09088623
BTW/VAT No. NL 8043.14.883.B01



Q: door RvA geaccrediteerde verrichting
R: AP04 erkende en geaccrediteerde verrichting
S: AS SIKB erkende en geaccrediteerde verrichting
V: VLAREL erkende verrichting
W: Waals Gewest erkende verrichting

Dit certificaat mag uitsluitend in zijn geheel worden gereproduceerd.
Eurofins Analytico B.V. is ISO 14001: 2015 gecertificeerd door TÜV en erkend door het Vlaamse Gewest (OVAM en Dep. Omgeving), het Brusselse Gewest (BIM), het Waalse Gewest (DGRNE-OWD) en door de overheid van Luxemburg (MEV).



Analysecertificaat

Uw project/verslagnummer	21060016	Certificaatnummer/Versie	2021184383/1
Uw projectnaam	Coevorderweg 2+4 - Balkbrug	Startdatum analyse	12-Nov-2021
Uw ordernummer		Datum einde analyse	18-Nov-2021
Uw monsternemer	Jan Hartman	Rapportagedatum	18-Nov-2021/08:48
		Bijlage	A, B, C
		Pagina	2/2

Analyse	Eenheid	1	2	3	4
S PCB 101	mg/kg ds	0.0013	<0.0010	<0.0010	<0.0010
S PCB 118	mg/kg ds	<0.0010	<0.0010	0.0012	<0.0010
S PCB 138	mg/kg ds	0.0055 ³⁾	<0.0010	0.0015 ³⁾	0.0014 ³⁾
S PCB 153	mg/kg ds	0.0056 ⁴⁾	<0.0010	0.0016 ⁴⁾	0.0016 ⁴⁾
S PCB 180	mg/kg ds	0.0053	<0.0010	0.0012	0.0011
S PCB (som 7) (factor 0,7)	mg/kg ds	0.020	0.0049 ¹⁾	0.0079	0.0069
Polycyclische Aromatische Koolwaterstoffen, PAK					
S Naftaleen	mg/kg ds	<0.050	<0.050	<0.050	<0.050
S Fenanthreen	mg/kg ds	0.23	<0.050	0.27	<0.050
S Anthraceen	mg/kg ds	0.24	<0.050	0.14	<0.050
S Fluorantheen	mg/kg ds	0.54	<0.050	0.58	<0.050
S Benzo(a)anthraceen	mg/kg ds	0.29	<0.050	0.26	<0.050
S Chryseen	mg/kg ds	0.37	<0.050	0.33	<0.050
S Benzo(k)fluorantheen	mg/kg ds	0.23	<0.050	0.18	<0.050
S Benzo(a)pyreen	mg/kg ds	0.44	<0.050	0.24	<0.050
S Benzo(ghi)peryleen	mg/kg ds	0.57	<0.050	0.40	<0.050
S Indeno(123-cd)pyreen	mg/kg ds	0.51	<0.050	0.42	<0.050
S PAK VROM (10) (factor 0,7)	mg/kg ds	3.5	0.35 ¹⁾	2.8	0.35 ¹⁾

Nr. Uw monsteromschrijving

Nr.	Uw monsteromschrijving	Opgegeven monstermatrix	Monster nr.
1	BG III	Grond (AS3000)	12397293
2	OG II	Grond (AS3000)	12397294
3	Boring 5.1	Grond (AS3000)	12397295
4	Boring 12.6	Grond (AS3000)	12397296

Eurofins Analytico B.V.

Gildeweg 42-46
3771 NB Barneveld
P.O. Box 459
3770 AL Barneveld NL

Tel. +31 (0)34 242 63 00
Fax +31 (0)34 242 63 99
E-mail info-env@eurofins.nl
Site www.eurofins.nl

BNP Paribas S.A. 227 9245 25
IBAN: NL71BNPA0227924525
BIC: BNPANL2A
KvK/CoC No. 09088623
BTW/VAT No. NL 8043.14.883.B01



Q: door RvA geaccrediteerde verrichting
R: AP04 erkende en geaccrediteerde verrichting
S: AS SIKB erkende en geaccrediteerde verrichting
V: VLAREL erkende verrichting
W: Waals Gewest erkende verrichting

Dit certificaat mag uitsluitend in zijn geheel worden gereproduceerd.
Eurofins Analytico B.V. is ISO 14001: 2015 gecertificeerd door TÜV en erkend door het Vlaamse Gewest (OVAM en Dep. Omgeving), het Brusselse Gewest (BIM), het Waalse Gewest (DGRNE-OWD) en door de overheid van Luxemburg (MEV).

Akkoord
Pr.coörd.



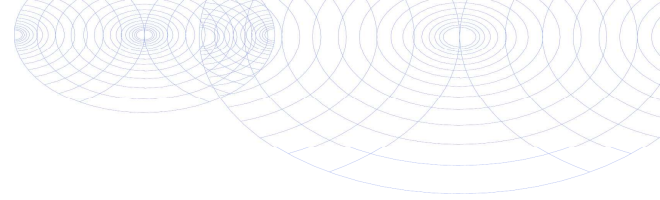

Bijlage (A) met de opgegeven deelmonsterinformatie behorende bij het analysecertificaat. 2021184383/1

Pagina 1/1

Monster nr.	Uw monsteromschrijving			Uw datum monstername	Monsteromsch./Monstername ID
	Barcode	Boornr	Van Tot		
12397293	BG III				
0539013533	7	20	50	09-Nov-2021	
0539013498	4	0	50	09-Nov-2021	
12397294	OG II				
0539014163	1A	95	145	09-Nov-2021	
0539013753	10	85	135	09-Nov-2021	
0539013776	2	80	130	09-Nov-2021	
0539013762	11	55	100	09-Nov-2021	
0539013657	12	180	200	09-Nov-2021	
0539013504	7	80	100	09-Nov-2021	
0539013521	3	85	135	09-Nov-2021	
12397295	Boring 5.1				
0539013518	5	0	20	09-Nov-2021	
12397296	Boring 12.6				
0539013640	12	145	180	09-Nov-2021	



Eurofins Analytico B.V.

Gildeweg 42-46
 3771 NB Barneveld
 P.O. Box 459
 3770 AL Barneveld NL

Tel. +31 (0)34 242 63 00
 Fax +31 (0)34 242 63 99
 E-mail info-env@eurofins.nl
 Site www.eurofins.nl

BNP Paribas S.A. 227 9245 25
 IBAN: NL71BNPA0227924525
 BIC: BNPANL2A
 KvK/CoC No. 09088623
 BTW/VAT No. NL 8043.14.883.B01

Eurofins Analytico B.V. is ISO 14001: 2015 gecertificeerd door TÜV en erkend door het Vlaamse Gewest (OVAM en Dep. Omgeving), het Brusselse Gewest (BIM), het Waalse Gewest (DGRNE-OWD) en door de overheid van Luxemburg (MEV).

**Bijlage (B) met opmerkingen behorende bij analysecertificaat 2021184383/1**

Pagina 1/1

Opmerking 1)

De toetswaarde van de som is gelijk aan de sommatie van $0,7 \times RG$

Opmerking 2)

PCB 28 kan positief beïnvloed worden door PCB 31.

Opmerking 3)

PCB 138 kan positief beïnvloed worden door PCB 163.

Opmerking 4)

PCB 153 kan positief beïnvloed worden door PCB 132.

**Eurofins Analytico B.V.**

Gildeweg 42-46
3771 NB Barneveld
P.O. Box 459
3770 AL Barneveld NL

Tel. +31 (0)34 242 63 00
Fax +31 (0)34 242 63 99
E-mail info-env@eurofins.nl
Site www.eurofins.nl

BNP Paribas S.A. 227 9245 25
IBAN: NL71BNPA0227924525
BIC: BNPANL2A
KvK/CoC No. 09088623
BTW/VAT No. NL 8043.14.883.B01

Eurofins Analytico B.V. is ISO 14001: 2015 gecertificeerd door TÜV en erkend door het Vlaamse Gewest (OVAM en Dep. Omgeving), het Brusselse Gewest (BIM), het Waalse Gewest (DGRNE-OWD) en door de overheid van Luxemburg (MEV).

Bijlage (C) met methodeverwijzingen behorende bij analysecertificaat 2021184383/1

Pagina 1/1

Analyse	Methode	Techniek	Methode referentie
Voorbehandeling			
Cryogeen malen	W0106	Voorbehandeling	AS3000
Bodemkundige analyses			
Droge stof	W0104	Gravimetrie	pb 3010-2 en NEN-EN 15934
Droge Stof	W0104	Gravimetrie	pb 3010-2 en NEN-EN 15934
Organische stof (gloeiverlies)	W0109	Gravimetrie	pb 3010-3 en NEN 5754
Korrelgrootte < 2 µm (lutum)	W0171	Sedimentatie	pb 3010-4 en NEN 5753
Metalen			
Barium (Ba)	W0423	ICP-MS	pb 3010-5 en NEN-EN-ISO 17294-2
Cadmium (Cd)	W0423	ICP-MS	pb 3010-5 en NEN-EN-ISO 17294-2
Kobalt (Co)	W0423	ICP-MS	pb 3010-5 en NEN-EN-ISO 17294-2
Koper (Cu)	W0423	ICP-MS	pb 3010-5 en NEN-EN-ISO 17294-2
Kwik (Hg)	W0423	ICP-MS	pb 3010-5 en NEN-EN-ISO 17294-2
Molybdeen (Mo)	W0423	ICP-MS	pb 3010-5 en NEN-EN-ISO 17294-2
Nikkel (Ni)	W0423	ICP-MS	pb 3010-5 en NEN-EN-ISO 17294-2
Lood (Pb)	W0423	ICP-MS	pb 3010-5 en NEN-EN-ISO 17294-2
Zink (Zn)	W0423	ICP-MS	pb 3010-5 en NEN-EN-ISO 17294-2
Minerale olie			
Minerale Olie (C10-C40)	W0202	GC-FID	pb 3010-7 en NEN-EN-ISO 16703
Chromatogram M0 (GC)	W0202	GC-FID	NEN-EN-ISO 16703
Polychloorbifenylen, PCB			
PCB (7)	W0271	GC-MS	pb 3010-8 en NEN 6980
Polycyclische Aromatische Koolwaterstoffen, PAK			
PAK (10) (VROM)	W0271	GC-MS	pb. 3010-6 en NEN-ISO 18287
PAK som AS3000/AP04	W0271	GC-MS	pb. 3010-6 en NEN-ISO 18287

Nadere informatie over de toegepaste onderzoeksmethoden alsmede een classificatie van de meetonzekerheid staan vermeld in ons overzicht "Specificaties analysemethoden", versie juni 2020.

Sample ID.: 12397293
 Certificate no.:2021184383
 Sample description.: BG III

V

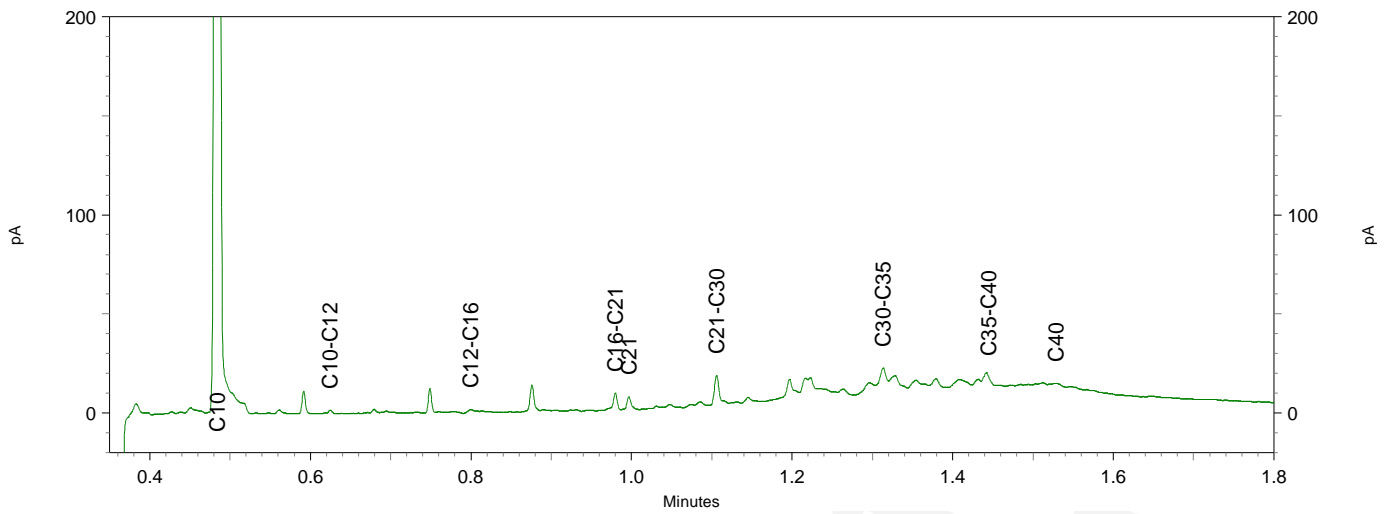
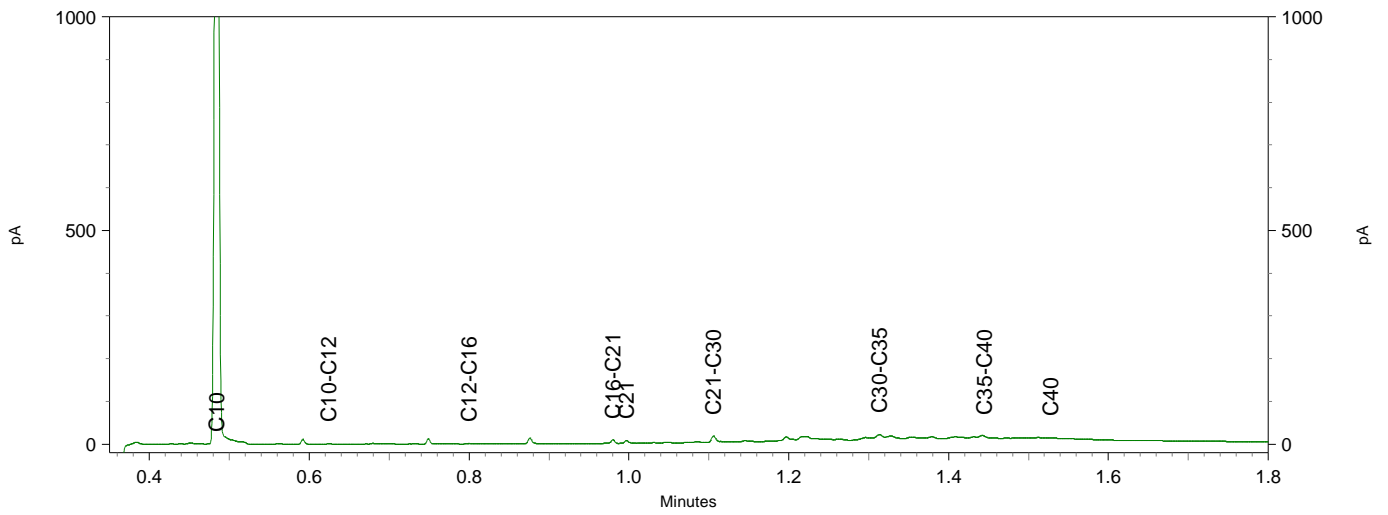
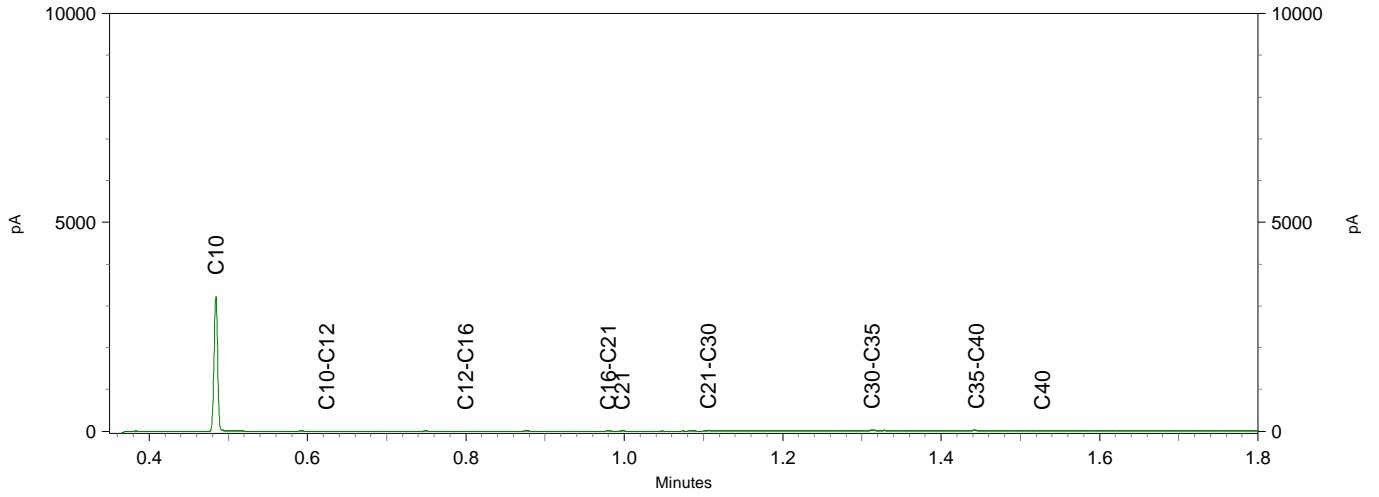

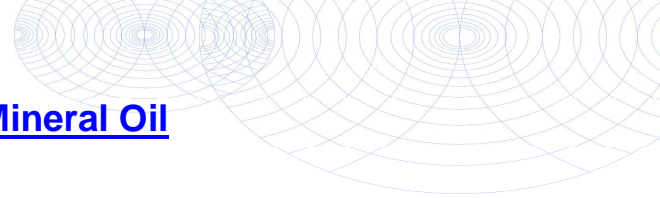

Sample ID.: 12397295
 Certificate no.:2021184383
 Sample description.: Boring 5.1

V

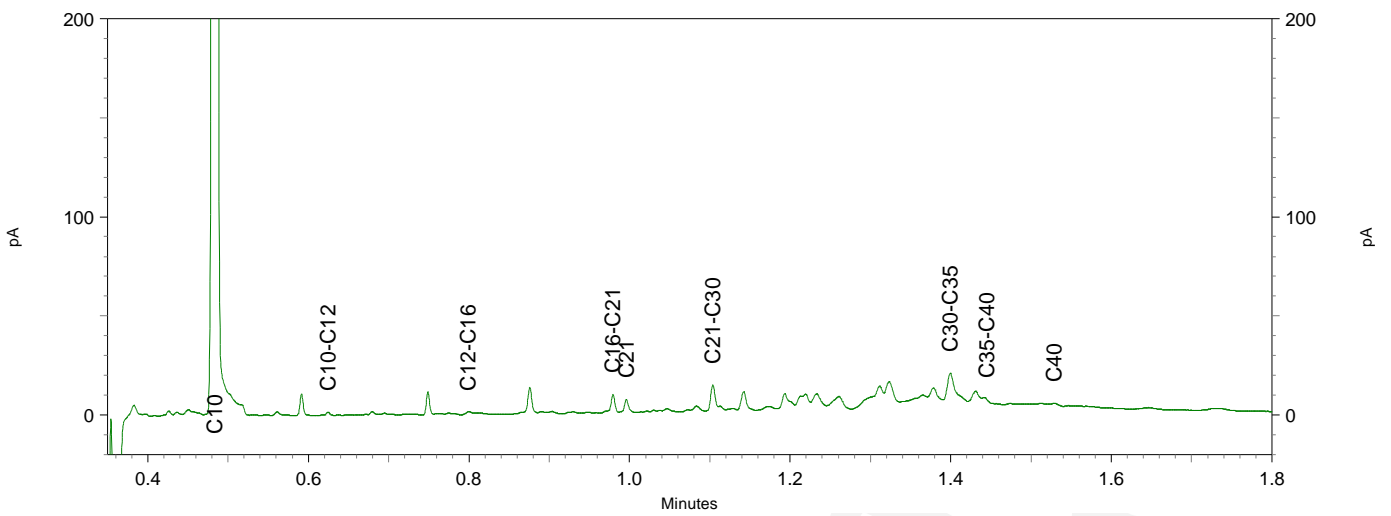
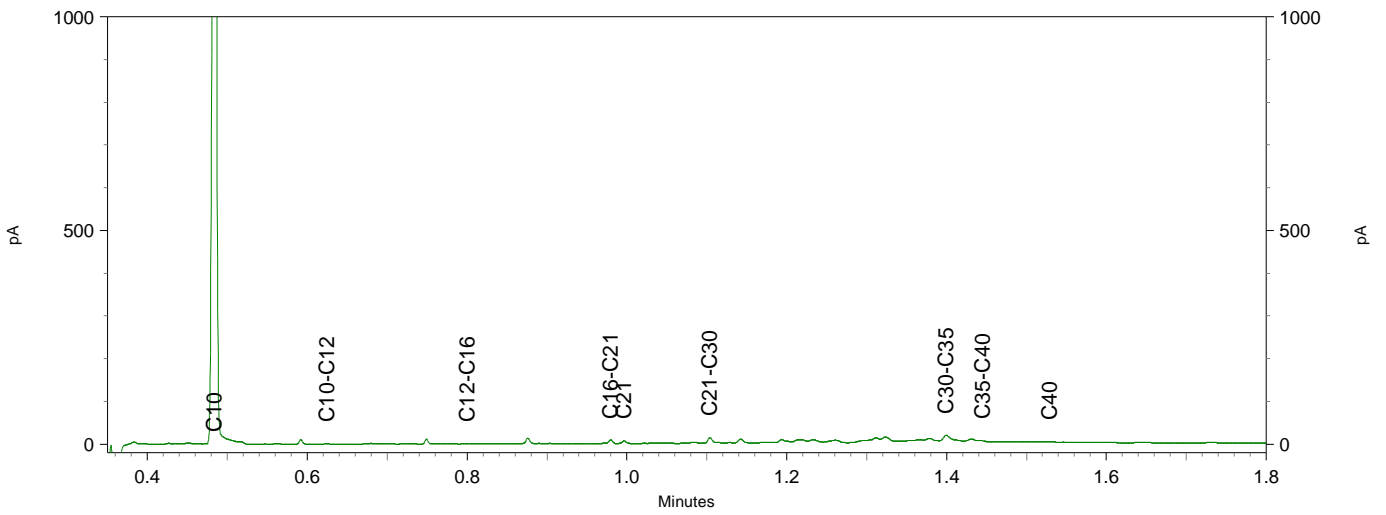
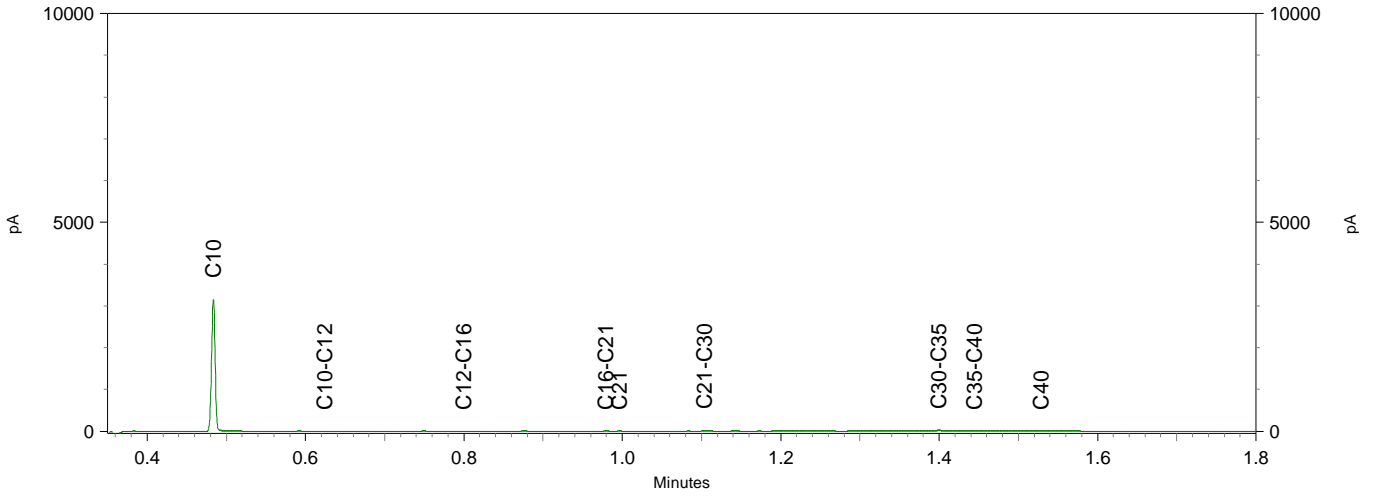

Chromatogram TPH/ Mineral Oil

Sample ID.: 12397296
 Certificate no.:2021184383
 Sample description.: Boring 12.6

V

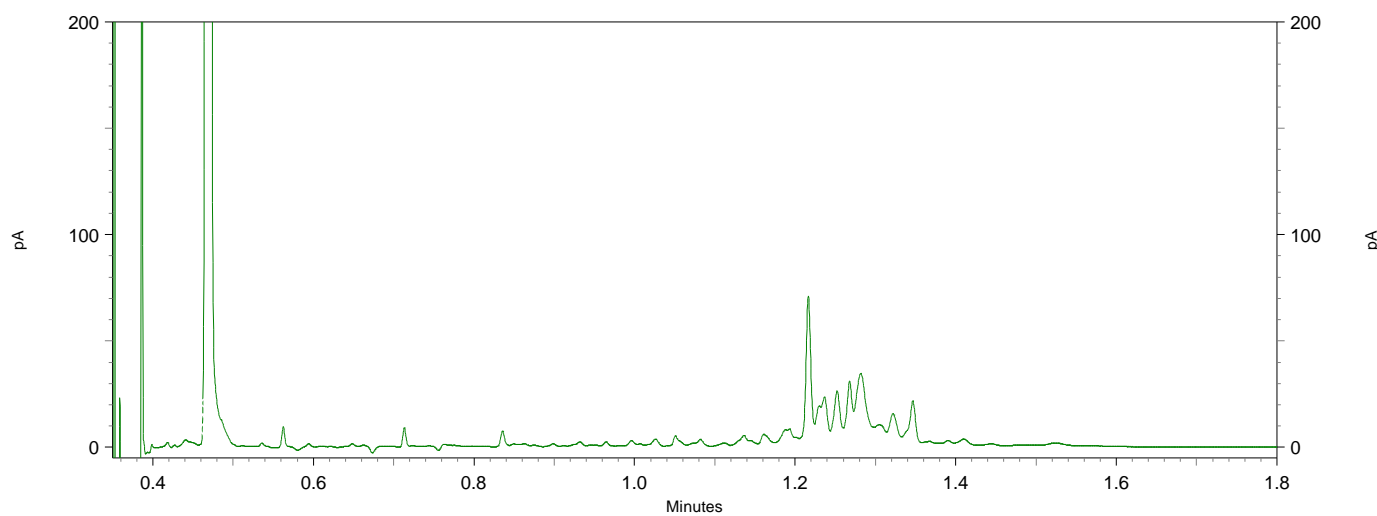
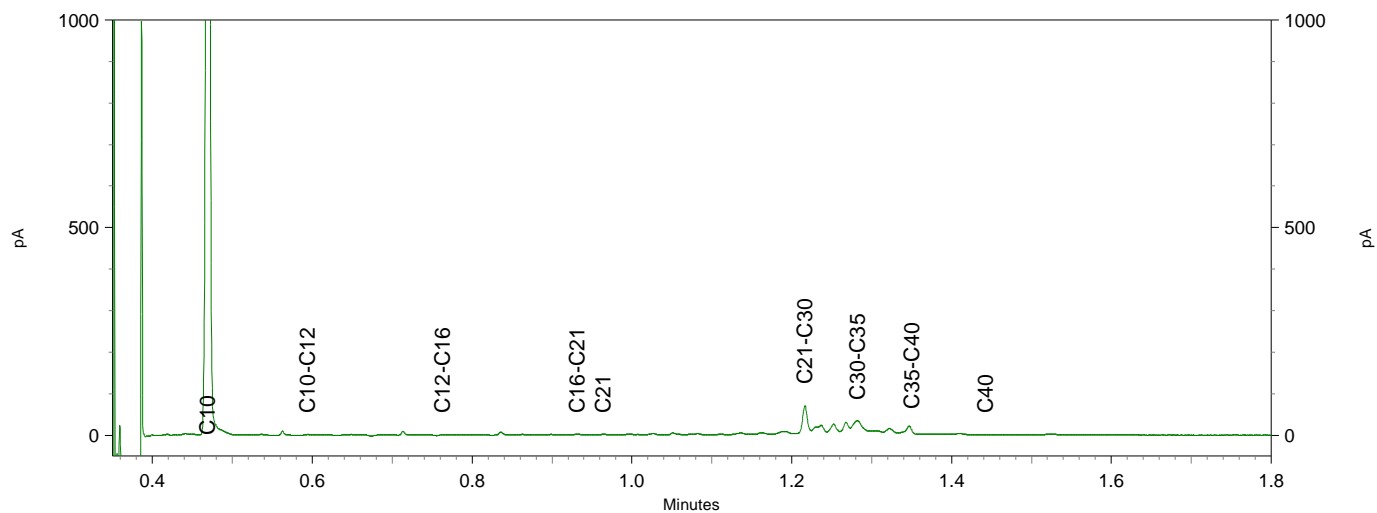
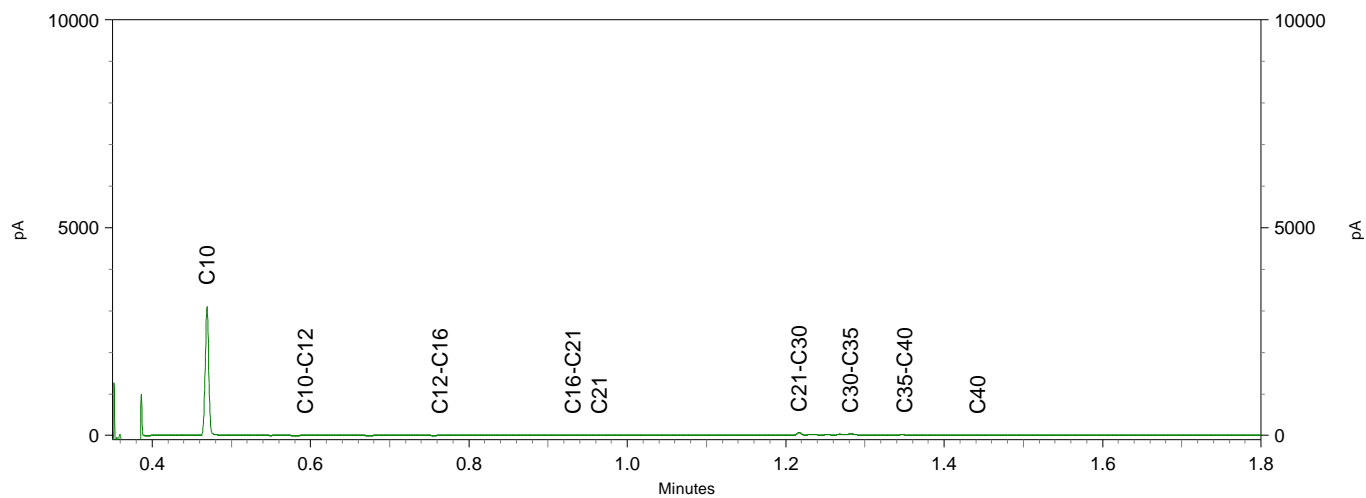

BoToVa T12 Toetsing Wbb grond

Projectnummer	21060016
Projectnaam	Coevorderweg 2+4 - Balkbrug
Datum monstername	09-11-2021
Monsternemer	Jan Hartman
Certificaatnummer	2021184383
Startdatum	12-11-2021
Rapportagedatum	18-11-2021

Analyse	Eenheid	1	GSSD	Oordeel	RG	AW	T	I
Bodemtype correctie								
Organische stof		2,2						
Korrelgrootte < 2 µm (Lutum)		2						
Voorbehandeling								
Cryogeen malen		Uitgevoerd						
Bodemkundige analyses								
Droge stof	% (m/m)	89,7	89,7					
Organische stof	% (m/m) ds	2,2	2,2					
Gloeirest	% (m/m) ds	98						
Korrelgrootte < 2 µm (Lutum)	% (m/m) ds	<2,0	1,4					
Metalen								
Barium (Ba)	mg/kg ds	46	178,3		20	190	555	920
Cadmium (Cd)	mg/kg ds	0,21	0,3582	-	0,2	0,6	6,8	13
Kobalt (Co)	mg/kg ds	<3,0	7,383	-	3	15	103	190
Koper (Cu)	mg/kg ds	9,5	19,52	-	5	40	115	190
Kwik (Hg)	mg/kg ds	0,13	0,1865	*	0,05	0,15	18,1	36
Molybdeen (Mo)	mg/kg ds	<1,5	1,05	-	1,5	1,5	95,8	190
Nikkel (Ni)	mg/kg ds	4	11,67	-	4	35	67,5	100
Lood (Pb)	mg/kg ds	80	125,5	*	10	50	290	530
Zink (Zn)	mg/kg ds	80	188,9	*	20	140	430	720
Minerale olie								
Minerale olie (C10-C12)	mg/kg ds	<3,0	9,545					
Minerale olie (C12-C16)	mg/kg ds	<5,0	15,91					
Minerale olie (C16-C21)	mg/kg ds	<5,0	15,91					
Minerale olie (C21-C30)	mg/kg ds	30	136,4					
Minerale olie (C30-C35)	mg/kg ds	26	118,2					
Minerale olie (C35-C40)	mg/kg ds	11	50					
Minerale olie totaal (C10-C40)	mg/kg ds	73	331,8	*	35	190	2600	5000
Chromatogram olie (GC)		Zie bijl.						
Polychloorbifenylen, PCB								
PCB 28	mg/kg ds	<0,0010	0,0031					
PCB 52	mg/kg ds	<0,0010	0,0031					
PCB 101	mg/kg ds	0,0013	0,0059					
PCB 118	mg/kg ds	<0,0010	0,0031					
PCB 138	mg/kg ds	0,0055	0,025					
PCB 153	mg/kg ds	0,0056	0,0254					
PCB 180	mg/kg ds	0,0053	0,024					
PCB (som 7) (factor 0,7)	mg/kg ds	0,02	0,09	*	0,007	0,02	0,51	1
Polycyclische Aromatische Koolwaterstoffen, PA								
Naftaleen	mg/kg ds	<0,050	0,035					
Fenanthreen	mg/kg ds	0,23	0,23					
Anthraceen	mg/kg ds	0,24	0,24					
Fluorantheen	mg/kg ds	0,54	0,54					
Benzo(a)anthraceen	mg/kg ds	0,29	0,29					
Chryseen	mg/kg ds	0,37	0,37					
Benzo(k)fluorantheen	mg/kg ds	0,23	0,23					
Benzo(a)pyreen	mg/kg ds	0,44	0,44					
Benzo(ghi)peryleen	mg/kg ds	0,57	0,57					
Indeno(123-cd)pyreen	mg/kg ds	0,51	0,51					
PAK VROM (10) (factor 0,7)	mg/kg ds	3,5	3,455	*	0,35	1,5	20,8	40

Legenda

Nr.	Analytico-nr	Monster
1	12397293	BG III

Eindoordeel: Overschrijding Achtergrondwaarde

Gebruikte afkortingen

-	kleiner dan of gelijk aan Achtergrondwaarde
*	groter dan Achtergrondwaarde
**	groter dan Tussenwaarde
***	groter dan Interventiewaarde

GSSD	Gestandaardiseerd gehalte
RG	Vereiste Rapportagegrens
AW	Achtergrondwaarde
T	Tussenwaarde
I	Interventiewaarde

Deze toetsing is uitgevoerd met behulp van BoToVa.

Zie voor info: <http://www.rwsleefomgeving.nl/onderwerpen/bodem-ondergrond/bbk/instrumenten/botova/>

N.B.: de vermelde tussenwaarde is door PAIS berekend en is niet afkomstig uit BoToVa

BoToVa T12 Toetsing Wbb grond

Projectnummer 21060016
 Projectnaam Coevorderweg 2+4 - Balkbrug
 Datum monstername 09-11-2021
 Monsternemer Jan Hartman
 Certificaatnummer 2021184383
 Startdatum 12-11-2021
 Rapportagedatum 18-11-2021

Analyse	Eenheid	2	GSSD	Oordeel	RG	AW	T	I
Bodemtype correctie								
Organische stof		0,8						
Korrelgrootte < 2 µm (Lutum)		2						
Voorbehandeling								
Cryogeen malen		Uitgevoerd						
Bodemkundige analyses								
Droge stof	% (m/m)	93	93					
Organische stof	% (m/m) ds	0,8	0,8					
Gloeirest	% (m/m) ds	99						
Korrelgrootte < 2 µm (Lutum)	% (m/m) ds	<2,0	1,4					
Metalen								
Barium (Ba)	mg/kg ds	<20	54,25		20	190	555	920
Cadmium (Cd)	mg/kg ds	<0,20	0,241	-	0,2	0,6	6,8	13
Kobalt (Co)	mg/kg ds	<3,0	7,383	-	3	15	103	190
Koper (Cu)	mg/kg ds	<5,0	7,241	-	5	40	115	190
Kwik (Hg)	mg/kg ds	<0,050	0,0502	-	0,05	0,15	18,1	36
Molybdeen (Mo)	mg/kg ds	<1,5	1,05	-	1,5	1,5	95,8	190
Nikkel (Ni)	mg/kg ds	<4,0	8,167	-	4	35	67,5	100
Lood (Pb)	mg/kg ds	<10	11,02	-	10	50	290	530
Zink (Zn)	mg/kg ds	<20	33,22	-	20	140	430	720
Minerale olie								
Minerale olie (C10-C12)	mg/kg ds	<3,0	10,5					
Minerale olie (C12-C16)	mg/kg ds	<5,0	17,5					
Minerale olie (C16-C21)	mg/kg ds	<5,0	17,5					
Minerale olie (C21-C30)	mg/kg ds	<11	38,5					
Minerale olie (C30-C35)	mg/kg ds	<5,0	17,5					
Minerale olie (C35-C40)	mg/kg ds	<6,0	21					
Minerale olie totaal (C10-C40)	mg/kg ds	<35	122,5	-	35	190	2600	5000
Polychloorbifenylen, PCB								
PCB 28	mg/kg ds	<0,0010	0,0035					
PCB 52	mg/kg ds	<0,0010	0,0035					
PCB 101	mg/kg ds	<0,0010	0,0035					
PCB 118	mg/kg ds	<0,0010	0,0035					
PCB 138	mg/kg ds	<0,0010	0,0035					
PCB 153	mg/kg ds	<0,0010	0,0035					
PCB 180	mg/kg ds	<0,0010	0,0035					
PCB (som 7) (factor 0,7)	mg/kg ds	0,0049	0,0245	-	0,007	0,02	0,51	1
Polycyclische Aromatische Koolwaterstoffen, PAH								
Naftaleen	mg/kg ds	<0,050	0,035					
Fenanthreen	mg/kg ds	<0,050	0,035					
Anthraceen	mg/kg ds	<0,050	0,035					
Fluorantheen	mg/kg ds	<0,050	0,035					
Benzo(a)anthraceen	mg/kg ds	<0,050	0,035					
Chryseen	mg/kg ds	<0,050	0,035					
Benzo(k)fluorantheen	mg/kg ds	<0,050	0,035					
Benzo(a)pyreen	mg/kg ds	<0,050	0,035					
Benzo(ghi)peryleen	mg/kg ds	<0,050	0,035					
Indeno(123-cd)pyreen	mg/kg ds	<0,050	0,035					
PAK VROM (10) (factor 0,7)	mg/kg ds	0,35	0,35	-	0,35	1,5	20,8	40

Legenda

Nr. Analytico-nr Monster
 2 12397294 OG II

Eindoordeel: Voldoet aan Achtergrondwaarde

Gebruikte afkortingen

- kleiner dan of gelijk aan Achtergrondwaarde
 * groter dan Achtergrondwaarde
 ** groter dan Tussenwaarde
 *** groter dan Interventiewaarde

GSSD Gestandaardiseerd gehalte
 RG Vereiste Rapportagegrens
 AW Achtergrondwaarde
 T Tussenwaarde
 I Interventiewaarde

Deze toetsing is uitgevoerd met behulp van BoToVa.

Zie voor info: <http://www.rwsleefomgeving.nl/onderwerpen/bodem-ondergrond/bbk/instrumenten/botova/>

N.B.: de vermelde tussenwaarde is door PAIS berekend en is niet afkomstig uit BoToVa

BoToVa T12 Toetsing Wbb grond

Projectnummer 21060016
 Projectnaam Coevorderweg 2+4 - Balkbrug
 Datum monsternamen 09-11-2021
 Monsternemer Jan Hartman
 Certificaatnummer 2021184383
 Startdatum 12-11-2021
 Rapportagedatum 18-11-2021

Analyse	Eenheid	3	GSSD	Oordeel	RG	AW	T	I
Bodemtype correctie								
Organische stof		3,1						
Korrelgrootte < 2 µm (Lutum)		2						
Voorbehandeling								
Cryogeen malen		Uitgevoerd						
Bodemkundige analyses								
Droge stof	% (m/m)	90,4	90,4					
Organische stof	% (m/m) ds	3,1	3,1					
Gloeirest	% (m/m) ds	97						
Korrelgrootte < 2 µm (Lutum)	% (m/m) ds	<2,0	1,4					
Metalen								
Barium (Ba)	mg/kg ds	27	104,6		20	190	555	920
Cadmium (Cd)	mg/kg ds	0,23	0,3769	-	0,2	0,6	6,8	13
Kobalt (Co)	mg/kg ds	<3,0	7,383	-	3	15	103	190
Koper (Cu)	mg/kg ds	6,6	13,16	-	5	40	115	190
Kwik (Hg)	mg/kg ds	<0,050	0,0498	-	0,05	0,15	18,1	36
Molybdeen (Mo)	mg/kg ds	<1,5	1,05	-	1,5	1,5	95,8	190
Nikkel (Ni)	mg/kg ds	4,1	11,96	-	4	35	67,5	100
Lood (Pb)	mg/kg ds	58	89,47	*	10	50	290	530
Zink (Zn)	mg/kg ds	63	145,4	*	20	140	430	720
Minerale olie								
Minerale olie (C10-C12)	mg/kg ds	<3,0	6,774					
Minerale olie (C12-C16)	mg/kg ds	<5,0	11,29					
Minerale olie (C16-C21)	mg/kg ds	<5,0	11,29					
Minerale olie (C21-C30)	mg/kg ds	18	58,06					
Minerale olie (C30-C35)	mg/kg ds	17	54,84					
Minerale olie (C35-C40)	mg/kg ds	<6,0	13,55					
Minerale olie totaal (C10-C40)	mg/kg ds	43	138,7	-	35	190	2600	5000
Chromatogram olie (GC)		Zie bijl.						
Polychloorbifenylen, PCB								
PCB 28	mg/kg ds	0,001	0,0032					
PCB 52	mg/kg ds	<0,0010	0,0022					
PCB 101	mg/kg ds	<0,0010	0,0022					
PCB 118	mg/kg ds	0,0012	0,0038					
PCB 138	mg/kg ds	0,0015	0,0048					
PCB 153	mg/kg ds	0,0016	0,0051					
PCB 180	mg/kg ds	0,0012	0,0038					
PCB (som 7) (factor 0,7)	mg/kg ds	0,0079	0,0254	*	0,007	0,02	0,51	1
Polycyclische Aromatische Koolwaterstoffen, PA								
Naftaleen	mg/kg ds	<0,050	0,035					
Fenanthreen	mg/kg ds	0,27	0,27					
Anthraceen	mg/kg ds	0,14	0,14					
Fluoranthreen	mg/kg ds	0,58	0,58					
Benzo(a)anthraceen	mg/kg ds	0,26	0,26					
Chryseen	mg/kg ds	0,33	0,33					
Benzo(k)fluoranthreen	mg/kg ds	0,18	0,18					
Benzo(a)pyreen	mg/kg ds	0,24	0,24					
Benzo(ghi)peryleen	mg/kg ds	0,4	0,4					
Indeno(123-cd)pyreen	mg/kg ds	0,42	0,42					
PAK VROM (10) (factor 0,7)	mg/kg ds	2,8	2,855	*	0,35	1,5	20,8	40

Legenda

Nr. Analytico-nr Monster
 3 12397295 Boring 5.1

Eindoordeel: Overschrijding Achtergrondwaarde

Gebruikte afkortingen

- kleiner dan of gelijk aan Achtergrondwaarde
 * groter dan Achtergrondwaarde
 ** groter dan Tussenwaarde
 *** groter dan Interventiewaarde

GSSD Gestandaardiseerd gehalte
 RG Vereiste Rapportagegrens
 AW Achtergrondwaarde
 T Tussenwaarde
 I Interventiewaarde

Deze toetsing is uitgevoerd met behulp van BoToVa.

Zie voor info: <http://www.rwsleefomgeving.nl/onderwerpen/bodem-ondergrond/bbk/instrumenten/botova/>

N.B.: de vermelde tussenwaarde is door PAIS berekend en is niet afkomstig uit BoToVa

BoToVa T12 Toetsing Wbb grond

Projectnummer 21060016
 Projectnaam Coevorderweg 2+4 - Balkbrug
 Datum monsternamen 09-11-2021
 Monsternemer Jan Hartman
 Certificaatnummer 2021184383
 Startdatum 12-11-2021
 Rapportagedatum 18-11-2021

Analyse	Eenheid	4	GSSD	Oordeel	RG	AW	T	I
Bodemtype correctie								
Organische stof		21,8						
Korrelgrootte < 2 µm (Lutum)		2						
Voorbehandeling								
Cryogeen malen		Uitgevoerd						
Bodemkundige analyses								
Organische stof	% (m/m) ds	21,8	21,8					
Gloeirest	% (m/m) ds	78						
Korrelgrootte < 2 µm (Lutum)	% (m/m) ds	<2,0	1,4					
Droge stof	% (m/m)	56,1	56,1					
Metalen								
Barium (Ba)	mg/kg ds	41	158,9		20	190	555	920
Cadmium (Cd)	mg/kg ds	<0,20	0,1261	-	0,2	0,6	6,8	13
Kobalt (Co)	mg/kg ds	<3,0	7,383	-	3	15	103	190
Koper (Cu)	mg/kg ds	6,4	7,869	-	5	40	115	190
Kwik (Hg)	mg/kg ds	0,16	0,1981	*	0,05	0,15	18,1	36
Molybdeen (Mo)	mg/kg ds	<1,5	1,05	-	1,5	1,5	95,8	190
Nikkel (Ni)	mg/kg ds	<4,0	8,167	-	4	35	67,5	100
Lood (Pb)	mg/kg ds	42	48,37	-	10	50	290	530
Zink (Zn)	mg/kg ds	23	36,3	-	20	140	430	720
Minerale olie								
Minerale olie (C10-C12)	mg/kg ds	<3,0	0,9633					
Minerale olie (C12-C16)	mg/kg ds	<5,0	1,606					
Minerale olie (C16-C21)	mg/kg ds	<5,0	1,606					
Minerale olie (C21-C30)	mg/kg ds	20	9,174					
Minerale olie (C30-C35)	mg/kg ds	36	16,51					
Minerale olie (C35-C40)	mg/kg ds	<6,0	1,927					
Minerale olie totaal (C10-C40)	mg/kg ds	63	28,9	-	35	190	2600	5000
Chromatogram olie (GC)		Zie bijl.						
Polychloorbifenylen, PCB								
PCB 28	mg/kg ds	<0,0010	0,0003					
PCB 52	mg/kg ds	<0,0010	0,0003					
PCB 101	mg/kg ds	<0,0010	0,0003					
PCB 118	mg/kg ds	<0,0010	0,0003					
PCB 138	mg/kg ds	0,0014	0,0006					
PCB 153	mg/kg ds	0,0016	0,0007					
PCB 180	mg/kg ds	0,0011	0,0005					
PCB (som 7) (factor 0,7)	mg/kg ds	0,0069	0,0031	-	0,007	0,02	0,51	1
Polycyclische Aromatische Koolwaterstoffen, PA								
Naftaleen	mg/kg ds	<0,050	0,016					
Fenanthreen	mg/kg ds	<0,050	0,016					
Anthraceen	mg/kg ds	<0,050	0,016					
Fluorantheen	mg/kg ds	<0,050	0,016					
Benzo(a)anthraceen	mg/kg ds	<0,050	0,016					
Chryseen	mg/kg ds	<0,050	0,016					
Benzo(k)fluorantheen	mg/kg ds	<0,050	0,016					
Benzo(a)pyreen	mg/kg ds	<0,050	0,016					
Benzo(ghi)peryleen	mg/kg ds	<0,050	0,016					
Indeno(123-cd)pyreen	mg/kg ds	<0,050	0,016					
PAK VROM (10) (factor 0,7)	mg/kg ds	0,35	0,1606	-	0,35	1,5	20,8	40

Legenda

Nr. Analytico-nr Monster
 4 12397296 Boring 12.6

Eindoordeel: Voldoet aan Achtergrondwaarde

Gebruikte afkortingen

- kleiner dan of gelijk aan Achtergrondwaarde
 * groter dan Achtergrondwaarde
 ** groter dan Tussenwaarde
 *** groter dan Interventiewaarde

GSSD Gestandaardiseerd gehalte
 RG Vereiste Rapportagegrens
 AW Achtergrondwaarde
 T Tussenwaarde
 I Interventiewaarde

Deze toetsing is uitgevoerd met behulp van BoToVa.

Zie voor info: <http://www.rwsleefomgeving.nl/onderwerpen/bodem-ondergrond/bbk/instrumenten/botova/>

N.B.: de vermelde tussenwaarde is door PAIS berekend en is niet afkomstig uit BoToVa



Kruse Milieu BV
T.a.v. J. Kienstra
Huyerenweg 33
7678 SC GEESTEREN

Analyscertificaat

Datum: 15-Nov-2021

Hierbij ontvangt u de resultaten van het navolgende laboratoriumonderzoek.

Certificaatnummer/Versie	2021181762/1
Uw project/verslagnummer	21060016
Uw projectnaam	Coevorderweg 2+4 - Balkbrug
Uw ordernummer	
Monster(s) ontvangen	09-Nov-2021

Dit certificaat mag uitsluitend in zijn geheel worden gereproduceerd.
De analyse resultaten hebben alleen betrekking op het beproefde object.

De grondmonsters worden tot 4 weken na datum ontvangst bewaard en watermonsters tot 2 weken na datum ontvangst. Zonder tegenbericht worden de monsters nadien afgevoerd.
Indien de monsters langer bewaard dienen te blijven verzoeken wij U dit exemplaar uiterlijk 1 werkdag voor afloop van de standaardbewaarperiode ondertekend aan ons te retourneren. Voor de kosten van het langer bewaren van monsters verwijzen wij naar de prijslijst.

Bewaren tot:

Datum:

Naam:

Handtekening:

Wij vertrouwen erop uw opdracht hiermee naar verwachting te hebben uitgevoerd, mocht U naar aanleiding van dit analyscertificaat nog vragen hebben verzoeken wij U contact op te nemen met de afdeling Verkoop en Advies.

Met vriendelijke groet,

Eurofins Analytico B.V.



Ing. A. Veldhuizen
Technical Manager

Eurofins Analytico B.V.

Gildeweg 42-46
3771 NB Barneveld
P.O. Box 459
3770 AL Barneveld NL

Tel. +31 (0)34 242 63 00
Fax +31 (0)34 242 63 99
E-mail info-env@eurofins.nl
Site www.eurofins.nl

BNP Paribas S.A. 227 9245 25
IBAN: NL71BNPA0227924525
BIC: BNPANL2A
KvK/CoC No. 09088623
BTW/VAT No. NL 8043.14.883.B01

Eurofins Analytico B.V. is ISO 14001: 2015 gecertificeerd door TÜV en erkend door het Vlaamse Gewest (OVAM en Dep. Omgeving), het Brusselse Gewest (BIM), het Waalse Gewest (DGRNE-OWD) en door de overheid van Luxemburg (MEV).



Analysecertificaat

Uw project/verslagnummer 21060016
 Uw projectnaam Coevorderweg 2+4 - Balkbrug
 Uw ordernummer
 Uw monsternemer Jan Hartman

Certificaatnummer/Versie 2021181762/1
 Startdatum analyse 10-Nov-2021
 Datum einde analyse 15-Nov-2021
 Rapportagedatum 15-Nov-2021/10:13
 Bijlage A, B, C
 Pagina 1/2

Analyse	Eenheid	1
Metalen		
S Barium (Ba)	µg/L	<20
S Cadmium (Cd)	µg/L	<0.20
S Kobalt (Co)	µg/L	<2.0
S Koper (Cu)	µg/L	2.9
S Kwik (Hg)	µg/L	<0.050
S Molybdeen (Mo)	µg/L	<2.0
S Nikkel (Ni)	µg/L	<3.0
S Lood (Pb)	µg/L	<2.0
S Zink (Zn)	µg/L	22
Vluchtige Aromatische Koolwaterstoffen		
S Benzeen	µg/L	<0.20
S Toluene	µg/L	<0.20
S Ethylbenzeen	µg/L	<0.20
S o-Xyleen	µg/L	<0.10
S m,p-Xyleen	µg/L	<0.20
S Xylenen (som) factor 0,7	µg/L	0.21 ¹⁾
BTEX (som)	µg/L	<0.90
S Naftaleen	µg/L	<0.020
S Styreen	µg/L	<0.20
Vluchtige organische halogeenkoolwaterstoffen		
S Dichloormethaan	µg/L	<0.20
S Trichloormethaan	µg/L	<0.20
S Tetrachloormethaan	µg/L	<0.10
S Trichlooretheen	µg/L	<0.20
S Tetrachlooretheen	µg/L	<0.10
S 1,1-Dichloorethaan	µg/L	<0.20
S 1,2-Dichloorethaan	µg/L	<0.20
S 1,1,1-Trichloorethaan	µg/L	<0.10
S 1,1,2-Trichloorethaan	µg/L	<0.10
S cis 1,2-Dichlooretheen	µg/L	<0.10

Nr. Uw monsteromschrijving
 1 Peilbuis 1

Opgegeven monstermatrix
 Water (AS3000)

Monster nr.
 12387826

Eurofins Analytico B.V.

Gildeweg 42-46 Tel. +31 (0)34 242 63 00
 3771 NB Barneveld Fax +31 (0)34 242 63 99
 P.O. Box 459 E-mail info-env@eurofins.nl
 3770 AL Barneveld NL Site www.eurofins.nl

BNP Paribas S.A. 227 9245 25
 IBAN: NL71BNPA0227924525
 BIC: BNPANL2A
 KvK/CoC No. 09088623
 BTW/VAT No. NL 8043.14.883.B01



Q: door RvA geaccrediteerde verrichting
 R: AP04 erkende en geaccrediteerde verrichting
 S: AS SIKB erkende en geaccrediteerde verrichting
 V: VLAREL erkende verrichting
 W: Waals Gewest erkende verrichting

Dit certificaat mag uitsluitend in zijn geheel worden gereproduceerd.
 Eurofins Analytico B.V. is ISO 14001: 2015 gecertificeerd door TÜV
 en erkend door het Vlaamse Gewest (OVAM en Dep. Omgeving),
 het Brusselse Gewest (BIM), het Waalse Gewest (DGRNE-OWD)
 en door de overheid van Luxemburg (MEV).



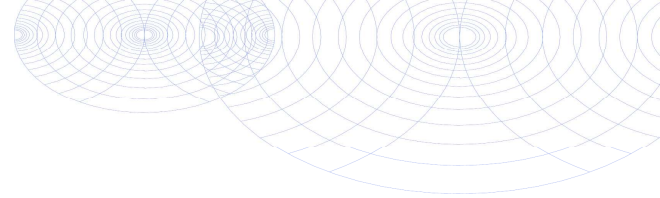

Analysecertificaat

Uw project/verslagnummer 21060016
 Uw projectnaam Coevorderweg 2+4 - Balkbrug
 Uw ordernummer
 Uw monsternemer Jan Hartman

Certificaatnummer/Versie 2021181762/1
 Startdatum analyse 10-Nov-2021
 Datum einde analyse 15-Nov-2021
 Rapportagedatum 15-Nov-2021/10:13
 Bijlage A, B, C
 Pagina 2/2

Analyse	Eenheid	1
S trans 1,2-Dichlooretheen	µg/L	<0.10
CKW (som)	µg/L	<1.6
S Tribroomethaan	µg/L	<0.20
S Vinylchloride	µg/L	<0.10
S 1,1-Dichlooretheen	µg/L	<0.10
S 1,2-Dichloorethenen (Som) factor 0,7	µg/L	0.14 ¹⁾
S 1,1-Dichloorpropaan	µg/L	<0.20
S 1,2-Dichloorpropaan	µg/L	<0.20
S 1,3-Dichloorpropaan	µg/L	<0.20
S Dichloorpropanen som factor 0.7	µg/L	0.42
Minerale olie		
Minerale olie (C10-C12)	µg/L	<10
Minerale olie (C12-C16)	µg/L	<10
Minerale olie (C16-C21)	µg/L	<10
Minerale olie (C21-C30)	µg/L	<15
Minerale olie (C30-C35)	µg/L	<10
Minerale olie (C35-C40)	µg/L	<10
S Minerale olie totaal (C10-C40)	µg/L	<50

Nr. Uw monstomschrijving

1 Peilbuis 1

Opgegeven monstermatrix

Water (AS3000)

Monster nr.

12387826

Eurofins Analytico B.V.

Gildeweg 42-46
 3771 NB Barneveld
 P.O. Box 459
 3770 AL Barneveld NL
 Tel. +31 (0)34 242 63 00
 Fax +31 (0)34 242 63 99
 E-mail info-env@eurofins.nl
 Site www.eurofins.nl

BNP Paribas S.A. 227 9245 25
 IBAN: NL71BNPA0227924525
 BIC: BNPANL2A
 KvK/CoC No. 09088623
 BTW/VAT No. NL 8043.14.883.B01



Q: door RvA geaccrediteerde verrichting
 R: AP04 erkende en geaccrediteerde verrichting
 S: AS SIKB erkende en geaccrediteerde verrichting
 V: VLAREL erkende verrichting
 W: Waals Gewest erkende verrichting

Dit certificaat mag uitsluitend in zijn geheel worden gereproduceerd.
 Eurofins Analytico B.V. is ISO 14001: 2015 gecertificeerd door TÜV en erkend door het Vlaamse Gewest (OVAM en Dep. Omgeving), het Brusselse Gewest (BIM), het Waalse Gewest (DGRNE-OWD) en door de overheid van Luxemburg (MEV).

Akkoord
 Pr.coörd.





Bijlage (A) met de opgegeven deelmonsterinformatie behorende bij het analysecertificaat. 2021181762/1

Pagina 1/1

Monster nr.	Uw monsteromschrijving			Uw datum monstername	Monsteromsch./Monstername ID
	Barcode	Boornr	Van Tot		
12387826	Peilbuis 1				
0692162007	1	300	400	09-Nov-2021	
0801027008	1	300	400	09-Nov-2021	



Eurofins Analytico B.V.

Gildeweg 42-46
3771 NB Barneveld
P.O. Box 459
3770 AL Barneveld NL

Tel. +31 (0)34 242 63 00
Fax +31 (0)34 242 63 99
E-mail info-env@eurofins.nl
Site www.eurofins.nl

BNP Paribas S.A. 227 9245 25
IBAN: NL71BNPA0227924525
BIC: BNPANL2A
KvK/CoC No. 09088623
BTW/VAT No. NL 8043.14.883.B01

Eurofins Analytico B.V. is ISO 14001: 2015 gecertificeerd door TÜV en erkend door het Vlaamse Gewest (OVAM en Dep. Omgeving), het Brusselse Gewest (BIM), het Waalse Gewest (DGRNE-OWD) en door de overheid van Luxemburg (MEV).

**Bijlage (B) met opmerkingen behorende bij analysecertificaat 2021181762/1**

Pagina 1/1

Opmerking 1)De toetswaarde van de som is gelijk aan de sommatie van $0,7 \star RG$ **Eurofins Analytico B.V.**

Gildeweg 42-46 Tel. +31 (0)34 242 63 00
3771 NB Barneveld Fax +31 (0)34 242 63 99
P.O. Box 459 E-mail info-env@eurofins.nl
3770 AL Barneveld NL Site www.eurofins.nl

BNP Paribas S.A. 227 9245 25
IBAN: NL71BNPA0227924525
BIC: BNPANL2A
KvK/CoC No. 09088623
BTW/VAT No. NL 8043.14.883.B01

Eurofins Analytico B.V. is ISO 14001: 2015 gecertificeerd door TÜV en erkend door het Vlaamse Gewest (OVAM en Dep. Omgeving), het Brusselse Gewest (BIM), het Waalse Gewest (DGRNE-OWD) en door de overheid van Luxemburg (MEV).



Bijlage (C) met methodeverwijzingen behorende bij analysecertificaat 2021181762/1

Pagina 1/1

Analyse	Methode	Techniek	Methode referentie
Metalen			
Barium (Ba)	W0421	ICP-MS	pb 3110-3 en NEN-EN-ISO 17294-2
Cadmium (Cd)	W0421	ICP-MS	pb 3110-3 en NEN-EN-ISO 17294-2
Kobalt (Co)	W0421	ICP-MS	pb 3110-3 en NEN-EN-ISO 17294-2
Koper (Cu)	W0421	ICP-MS	pb 3110-3 en NEN-EN-ISO 17294-2
Kwik (Hg)	W0421	ICP-MS	pb 3110-3 en NEN-EN-ISO 17294-2
Molybdeen (Mo)	W0421	ICP-MS	pb 3110-3 en NEN-EN-ISO 17294-2
Nikkel (Ni)	W0421	ICP-MS	pb 3110-3 en NEN-EN-ISO 17294-2
Lood (Pb)	W0421	ICP-MS	pb 3110-3 en NEN-EN-ISO 17294-2
Zink (Zn)	W0421	ICP-MS	pb 3110-3 en NEN-EN-ISO 17294-2
Vluchtige Aromatische Koolwaterstoffen			
Aromaten (BTEXN)	W0254	HS-GC-MS	pb 3130-1
Xylenen som AS3000	W0254	HS-GC-MS	pb 3130-1
Styreen	W0254	HS-GC-MS	pb 3130-1
Vluchtige organische halogeenkoolwaterstoffen			
VOCl (11)	W0254	HS-GC-MS	pb 3130-1
Tribroommethaan (Bromoform)	W0254	HS-GC-MS	pb 3130-1
Vinylchloride	W0254	HS-GC-MS	pb 3130-1
1,1-Dichlooretheen	W0254	HS-GC-MS	pb 3130-1
DiClEtheen som AS3000	W0254	HS-GC-MS	pb 3130-1
1,1-Dichloorpropaan	W0254	HS-GC-MS	pb 3130-1
1,2-Dichloorpropaan	W0254	HS-GC-MS	pb 3130-1
1,3-Dichloorpropaan	W0254	HS-GC-MS	pb 3130-1
DiChlprop. som AS3000	W0254	HS-GC-MS	pb 3130-1
Minerale olie			
Minerale olie (C10-C40)	W0215	GC-FID	pb 3110-5

Nadere informatie over de toegepaste onderzoeksmethoden alsmede een classificatie van de meetonzekerheid staan vermeld in ons overzicht "Specificaties analysemethoden", versie juni 2020.

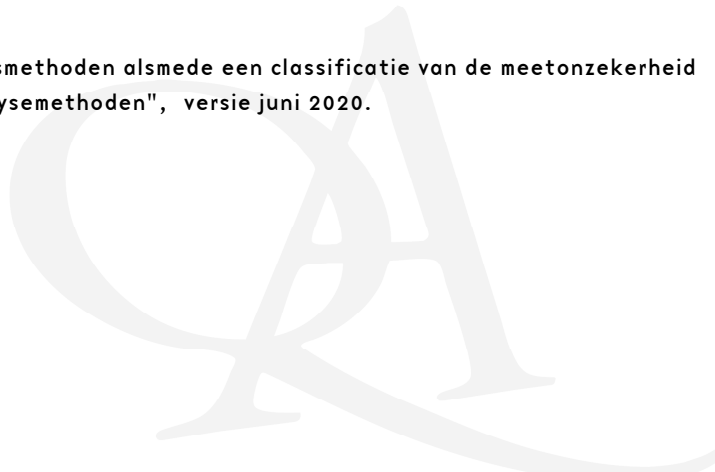

BoToVa T13 Toetsing Wbb grondwater (ondiep)

Projectnummer 21060016
 Projectnaam Coevorderweg 2+4 - Balkbrug
 Datum monstername 09-11-2021
 Monsternemer Jan Hartman
 Certificaatnummer 2021181762
 Startdatum 10-11-2021
 Rapportagedatum 15-11-2021

Analyse	Eenheid	1	GSSD	Oordeel	RG	S	T	I
Metalen								
Barium (Ba)	µg/L	<20	14	-	20	50	338	625
Cadmium (Cd)	µg/L	<0,20	0,14	-	0,2	0,4	3,2	6
Kobalt (Co)	µg/L	<2,0	1,4	-	2	20	60	100
Koper (Cu)	µg/L	2,9	2,9	-	2	15	45	75
Kwik (Hg)	µg/L	<0,050	0,035	-	0,05	0,05	0,175	0,3
Molybdeen (Mo)	µg/L	<2,0	1,4	-	2	5	153	300
Nikkel (Ni)	µg/L	<3,0	2,1	-	3	15	45	75
Lood (Pb)	µg/L	<2,0	1,4	-	2	15	45	75
Zink (Zn)	µg/L	22	22	-	10	65	433	800
Vluchtige Aromatische Koolwaterstoffen								
Benzeen	µg/L	<0,20	0,14	-	0,2	0,2	15,1	30
Tolueen	µg/L	<0,20	0,14	-	0,2	7	504	1000
Ethylbenzeen	µg/L	<0,20	0,14	-	0,2	4	77	150
o-Xyleen	µg/L	<0,10	0,07	-	-	-	-	-
m,p-Xyleen	µg/L	<0,20	0,14	-	-	-	-	-
Xylenen (som) factor 0,7	µg/L	0,21	0,21	-	0,2	0,2	35,1	70
BTEX (som)	µg/L	<0,90	-	-	-	-	-	-
Naftaleen	µg/L	<0,020	0,014	-	0,02	0,01	35	70
Styreen	µg/L	<0,20	0,14	-	0,2	6	153	300
Vluchtige organische halogeenkoolwaterstoffen								
Dichloormethaan	µg/L	<0,20	0,14	-	0,2	0,01	500	1000
Trichloormethaan	µg/L	<0,20	0,14	-	0,2	6	203	400
Tetrachloormethaan	µg/L	<0,10	0,07	-	0,1	0,01	5	10
Trichlooretheen	µg/L	<0,20	0,14	-	0,2	24	262	500
Tetrachlooretheen	µg/L	<0,10	0,07	-	0,1	0,01	20	40
1,1-Dichloorethaan	µg/L	<0,20	0,14	-	0,2	7	454	900
1,2-Dichloorethaan	µg/L	<0,20	0,14	-	0,2	7	204	400
1,1,1-Trichloorethaan	µg/L	<0,10	0,07	-	0,1	0,01	150	300
1,1,2-Trichloorethaan	µg/L	<0,10	0,07	-	0,1	0,01	65	130
cis 1,2-Dichlooretheen	µg/L	<0,10	0,07	-	-	-	-	-
trans 1,2-Dichlooretheen	µg/L	<0,10	0,07	-	-	-	-	-
CKW (som)	µg/L	<1,6	-	-	-	-	-	-
Tribroommethaan	µg/L	<0,20	0,14	-	-	-	-	630
Vinylchloride	µg/L	<0,10	0,07	-	0,2	0,01	2,5	5
1,1-Dichlooretheen	µg/L	<0,10	0,07	-	0,1	0,01	5	10
1,2-Dichlooretheen (Som) factor 0,7	µg/L	0,14	0,14	-	0,2	0,01	10	20
1,1-Dichloorpropaan	µg/L	<0,20	0,14	-	-	-	-	-
1,2-Dichloorpropaan	µg/L	<0,20	0,14	-	-	-	-	-
1,3-Dichloorpropaan	µg/L	<0,20	0,14	-	-	-	-	-
Dichloorpropanen som factor 0.7	µg/L	0,42	0,42	-	0,6	0,8	40,4	80
Minerale olie								
Minerale olie (C10-C12)	µg/L	<10	7	-	-	-	-	-
Minerale olie (C12-C16)	µg/L	<10	7	-	-	-	-	-
Minerale olie (C16-C21)	µg/L	<10	7	-	-	-	-	-
Minerale olie (C21-C30)	µg/L	<15	10,5	-	-	-	-	-
Minerale olie (C30-C35)	µg/L	<10	7	-	-	-	-	-
Minerale olie (C35-C40)	µg/L	<10	7	-	-	-	-	-
Minerale olie totaal (C10-C40)	µg/L	<50	35	-	50	50	325	600
Extra parameters								
som 16 aromatische oplosmiddelen	µg/L			0,77	Geen oordeel mogelijk			

Legenda

Nr. Analytico-nr Monster
 1 12387826 Peilbuis 1

Eindoordeel: Voldoet aan Streefwaarde

Gebruikte afkortingen

- kleiner dan of gelijk aan Streefwaarde
 * groter dan Streefwaarde
 ** groter dan Tussenwaarde
 *** groter dan Interventiewaarde

GSSD Gestandaardiseerd gehalte
 RG Vereiste Rapportagegrens
 S Streefwaarde
 T Tussenwaarde
 I Interventiewaarde

Deze toetsing is uitgevoerd met behulp van BoToVa.

Zie voor info: <http://www.rwsleefomgeving.nl/onderwerpen/bodem-ondergrond/bbk/instrumenten/botova/>

N.B.: de vermelde tussenwaarde is door PAIS berekend en is niet afkomstig uit BoToVa



Kruse Milieu BV
T.a.v. J. Kienstra
Huyerenweg 33
7678 SC GEESTEREN

Analyscertificaat

Datum: 28-Dec-2021

Hierbij ontvangt u de resultaten van het navolgende laboratoriumonderzoek.

Certificaatnummer/Versie	2021208991/1
Uw project/verslagnummer	21060016
Uw projectnaam	Coevorderweg 2+4 - Balkbrug
Uw ordernummer	
Monster(s) ontvangen	21-Dec-2021

Dit certificaat mag uitsluitend in zijn geheel worden gereproduceerd.
De analyse resultaten hebben alleen betrekking op het beproefde object.

De grondmonsters worden tot 4 weken na datum ontvangst bewaard en watermonsters tot 2 weken na datum ontvangst. Zonder tegenbericht worden de monsters nadien afgevoerd.
Indien de monsters langer bewaard dienen te blijven verzoeken wij U dit exemplaar uiterlijk 1 werkdag voor afloop van de standaardbewaarperiode ondertekend aan ons te retourneren. Voor de kosten van het langer bewaren van monsters verwijzen wij naar de prijslijst.

Bewaren tot:

Datum:

Naam:

Handtekening:

Wij vertrouwen erop uw opdracht hiermee naar verwachting te hebben uitgevoerd, mocht U naar aanleiding van dit analyscertificaat nog vragen hebben verzoeken wij U contact op te nemen met de afdeling Verkoop en Advies.

Met vriendelijke groet,

Eurofins Analytico B.V.



Ing. A. Veldhuizen
Technical Manager

Eurofins Analytico B.V.

Gildeweg 42-46
NL-3771NB Barneveld
+31 (0)34 242 63 00
Info-env@eurofins.nl
www.eurofins.nl

Venecoweg 5
B-9810 Nazareth
+32 (0)9 222 77 59
belgie-env@eurofins.be
www.eurofins.be

BNP Paribas S.A. 227 9245 25
IBAN: NL71BNPA0227924525
BIC: BNPANL2A
KvK/CoC No. 09088623
BTW/VAT No. NL 8043.14.883.B01

Eurofins Analytico B.V. is ISO 14001: 2015 gecertificeerd door TÜV en erkend door het Vlaamse Gewest (OVAM en Dep. Omgeving), het Brusselse Gewest (BIM), het Waalse Gewest (DGRNE-OWD) en door de overheid van Luxemburg (MEV).



Analysecertificaat

Uw project/verslagnummer 21060016
 Uw projectnaam Coevorderweg 2+4 - Balkbrug
 Uw ordernummer
 Uw monsternemer Riemer Veltmaat

Certificaatnummer/Versie 2021208991/1
 Startdatum analyse 21-Dec-2021
 Datum einde analyse 28-Dec-2021
 Rapportagedatum 28-Dec-2021/11:02
 Bijlage A, B, C
 Pagina 1/2

Analyse	Eenheid	1
Voorbehandeling		
Verkleinen kaakbreker		Uitgevoerd
Cryogeen malen		Uitgevoerd
Bodemkundige analyses		
S Droge stof	% (m/m)	90.3
S Organische stof	% (m/m) ds	1.9
Gloeirest	% (m/m) ds	97
S Korrelgrootte < 2 µm (Lutum)	% (m/m) ds	12.3
Metalen		
S Barium (Ba)	mg/kg ds	73
S Cadmium (Cd)	mg/kg ds	0.24
S Kobalt (Co)	mg/kg ds	3.1
S Koper (Cu)	mg/kg ds	55
S Kwik (Hg)	mg/kg ds	0.084
S Molybdeen (Mo)	mg/kg ds	<1.5
S Nikkel (Ni)	mg/kg ds	9.2
S Lood (Pb)	mg/kg ds	93
S Zink (Zn)	mg/kg ds	76
Minerale olie		
Minerale olie (C10-C12)	mg/kg ds	<3.0
Minerale olie (C12-C16)	mg/kg ds	<5.0
Minerale olie (C16-C21)	mg/kg ds	17
Minerale olie (C21-C30)	mg/kg ds	89
Minerale olie (C30-C35)	mg/kg ds	60
Minerale olie (C35-C40)	mg/kg ds	37
S Minerale olie totaal (C10-C40)	mg/kg ds	210
Chromatogram olie (GC)		Zie bijl.
Polychloorbifenylen, PCB		
S PCB 28	mg/kg ds	<0.0010
S PCB 52	mg/kg ds	<0.0010

Nr. Uw monsteromschrijving
 1 BG IV

Opgegeven monstermatrix
 Grond (AS3000)

Monster nr.
 12479296

Eurofins Analytico B.V.

Gildeweg 42-46 Venecoweg 5
 NL-3771NB Barneveld B-9810 Nazareth
 +31 (0)34 242 63 00 +32 (0)9 222 77 59
 Info-env@eurofins.nl belgie-env@eurofins.be
 www.eurofins.nl www.eurofins.be

BNP Paribas S.A. 227 9245 25
 IBAN: NL71BNPA0227924525
 BIC: BNPANL2A
 KvK/CoC No. 09088623
 BTW/VAT No. NL 8043.14.883.B01



Q: door RvA geaccrediteerde verrichting
 R: AP04 erkende en geaccrediteerde verrichting
 S: AS SIKB erkende en geaccrediteerde verrichting
 V: VLAREL erkende verrichting
 W: Waals Gewest erkende verrichting

Dit certificaat mag uitsluitend in zijn geheel worden gereproduceerd.
 Eurofins Analytico B.V. is ISO 14001: 2015 gecertificeerd door TÜV
 en erkend door het Vlaamse Gewest (OVAM en Dep. Omgeving),
 het Brusselse Gewest (BIM), het Waalse Gewest (DGRNE-OWD)
 en door de overheid van Luxemburg (MEV).





Analysecertificaat

Uw project/verslagnummer 21060016
 Uw projectnaam Coevorderweg 2+4 - Balkbrug
 Uw ordernummer
 Uw monsternemer Riemer Veltmaat

Certificaatnummer/Versie 2021208991/1
 Startdatum analyse 21-Dec-2021
 Datum einde analyse 28-Dec-2021
 Rapportagedatum 28-Dec-2021/11:02
 Bijlage A, B, C
 Pagina 2/2

Analyse	Eenheid	1
S PCB 101	mg/kg ds	<0.0010
S PCB 118	mg/kg ds	<0.0010
S PCB 138	mg/kg ds	<0.0010
S PCB 153	mg/kg ds	<0.0010
S PCB 180	mg/kg ds	<0.0010
S PCB (som 7) (factor 0,7)	mg/kg ds	0.0049 ¹⁾
Polycyclische Aromatische Koolwaterstoffen, PAK		
S Naftaleen	mg/kg ds	<0.050
S Fenanthreen	mg/kg ds	0.15
S Anthraceen	mg/kg ds	0.30
S Fluorantheen	mg/kg ds	0.50
S Benzo(a)anthraceen	mg/kg ds	0.47
S Chryseen	mg/kg ds	0.61
S Benzo(k)fluorantheen	mg/kg ds	0.36
S Benzo(a)pyreen	mg/kg ds	0.38
S Benzo(ghi)peryleen	mg/kg ds	0.62
S Indeno(123-cd)pyreen	mg/kg ds	0.67
S PAK VROM (10) (factor 0,7)	mg/kg ds	4.1

Nr. Uw monsterschrijving

1 BG IV

Opgegeven monstermatrix

Grond (AS3000)

Monster nr.

12479296

Eurofins Analytico B.V.

Gildeweg 42-46 Venecoweg 5
 NL-3771NB Barneveld B-9810 Nazareth
 +31 (0)34 242 63 00 +32 (0)9 222 77 59
 Info-env@eurofins.nl belgie-env@eurofins.be
 www.eurofins.nl www.eurofins.be

BNP Paribas S.A. 227 9245 25
 IBAN: NL71BNPA0227924525
 BIC: BNPANL2A
 KvK/CoC No. 09088623
 BTW/VAT No. NL 8043.14.883.B01



Q: door RvA geaccrediteerde verrichting
 R: AP04 erkende en geaccrediteerde verrichting
 S: AS SIKB erkende en geaccrediteerde verrichting
 V: VLAREL erkende verrichting
 W: Waals Gewest erkende verrichting

Dit certificaat mag uitsluitend in zijn geheel worden gereproduceerd.
 Eurofins Analytico B.V. is ISO 14001: 2015 gecertificeerd door TÜV
 en erkend door het Vlaamse Gewest (OVAM en Dep. Omgeving),
 het Brusselse Gewest (BIM), het Waalse Gewest (DGRNE-OWD)
 en door de overheid van Luxemburg (MEV).

Akkoord
 Pr.coörd.





Bijlage (A) met de opgegeven deelmonsterinformatie behorende bij het analysecertificaat. 2021208991/1

Pagina 1/1

Monster nr.	Uw monsteromschrijving			Uw datum monstername	Monsteromsch./Monstername ID
	Barcode	Boornr	Van Tot		
12479296	BG IV				
0539217368	G2	25	50	21-Dec-2021	
0539217362	G1	40	70	21-Dec-2021	
0539217363	G3	10	50	21-Dec-2021	
0539217383	G4	10	50	21-Dec-2021	
0539217388	G5	10	40	21-Dec-2021	



Eurofins Analytico B.V.

Gildeweg 42-46 Venecoweg 5
 NL-3771NB Barneveld B-9810 Nazareth
 +31 (0)34 242 63 00 +32 (0)9 222 77 59
 Info-env@eurofins.nl belgie-env@eurofins.be
 www.eurofins.nl www.eurofins.be

BNP Paribas S.A. 227 9245 25
 IBAN: NL71BNPA0227924525
 BIC: BNPANL2A
 KvK/CoC No. 09088623
 BTW/VAT No. NL 8043.14.883.B01

Eurofins Analytico B.V. is ISO 14001: 2015 gecertificeerd door TÜV en erkend door het Vlaamse Gewest (OVAM en Dep. Omgeving), het Brusselse Gewest (BIM), het Waalse Gewest (DGRNE-OWD) en door de overheid van Luxemburg (MEV).

**Bijlage (B) met opmerkingen behorende bij analysecertificaat 2021208991/1**

Pagina 1/1

Opmerking 1)De toetswaarde van de som is gelijk aan de sommatie van $0,7 \star RG$ **Eurofins Analytico B.V.**

Gildeweg 42-46 Venecoweg 5
NL-3771NB Barneveld B-9810 Nazareth
+31 (0)34 242 63 00 +32 (0)9 222 77 59
Info-env@eurofins.nl belgie-env@eurofins.be
www.eurofins.nl www.eurofins.be

BNP Paribas S.A. 227 9245 25
IBAN: NL71BNPA0227924525
BIC: BNPANL2A
KvK/CoC No. 09088623
BTW/VAT No. NL 8043.14.883.B01

Eurofins Analytico B.V. is ISO 14001: 2015 gecertificeerd door TÜV en erkend door het Vlaamse Gewest (OVAM en Dep. Omgeving), het Brusselse Gewest (BIM), het Waalse Gewest (DGRNE-OWD) en door de overheid van Luxemburg (MEV).



Bijlage (C) met methodeverwijzingen behorende bij analysecertificaat 2021208991/1

Analyse	Methode	Techniek	Methode referentie
Voorbehandeling			
Malen kaakbreker (1kg)	W0101	Voorbehandeling	NEN-EN 16179
Cryogeen malen	W0106	Voorbehandeling	AS3000
Bodemkundige analyses			
Droge Stof	W0104	Gravimetrie	pb 3010-2 en NEN-EN 15934
Organische stof (gloeiverlies)	W0109	Gravimetrie	pb 3010-3 en NEN 5754
Korrelgrootte < 2 µm (lutum)	W0171	Sedimentatie	pb 3010-4 en NEN 5753
Metalen			
Barium (Ba)	W0423	ICP-MS	pb 3010-5 en NEN-EN-ISO 17294-2
Cadmium (Cd)	W0423	ICP-MS	pb 3010-5 en NEN-EN-ISO 17294-2
Kobalt (Co)	W0423	ICP-MS	pb 3010-5 en NEN-EN-ISO 17294-2
Koper (Cu)	W0423	ICP-MS	pb 3010-5 en NEN-EN-ISO 17294-2
Kwik (Hg)	W0423	ICP-MS	pb 3010-5 en NEN-EN-ISO 17294-2
Molybdeen (Mo)	W0423	ICP-MS	pb 3010-5 en NEN-EN-ISO 17294-2
Nikkel (Ni)	W0423	ICP-MS	pb 3010-5 en NEN-EN-ISO 17294-2
Lood (Pb)	W0423	ICP-MS	pb 3010-5 en NEN-EN-ISO 17294-2
Zink (Zn)	W0423	ICP-MS	pb 3010-5 en NEN-EN-ISO 17294-2
Minerale olie			
Minerale Olie (C10-C40)	W0202	GC-FID	pb 3010-7 en NEN-EN-ISO 16703
Chromatogram M0 (GC)	W0202	GC-FID	NEN-EN-ISO 16703
Polychloorbifenylen, PCB			
PCB (7)	W0271	GC-MS	pb 3010-8 en NEN 6980
Polycyclische Aromatische Koolwaterstoffen, PAK			
PAK (10) (VROM)	W0271	GC-MS	pb. 3010-6 en NEN-ISO 18287
PAK som AS3000/AP04	W0271	GC-MS	pb. 3010-6 en NEN-ISO 18287

Nadere informatie over de toegepaste onderzoeksmethoden alsmede een classificatie van de meetonzekerheid staan vermeld in ons overzicht "Specificaties analysemethoden", versie juni 2020.

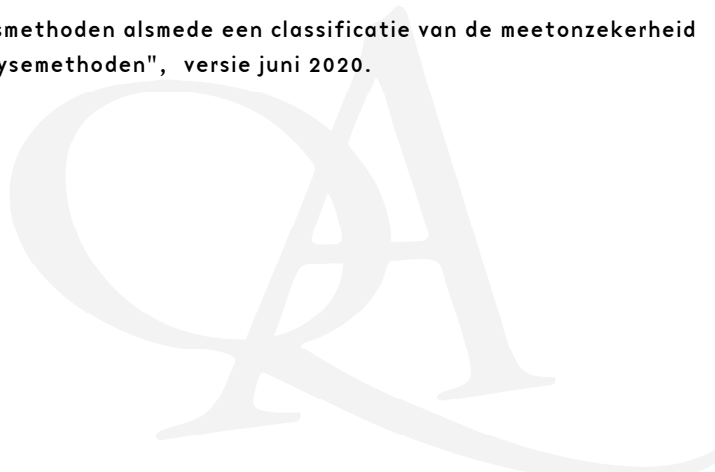

Sample ID.: 12479296
Certificate no.: 2021208991
Sample description.: BG IV
V

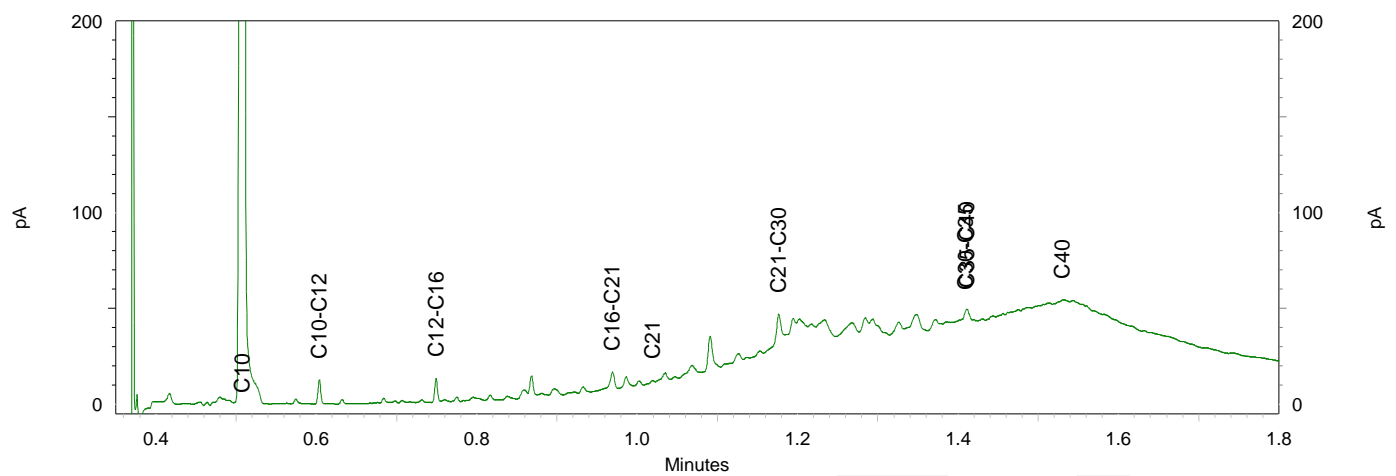
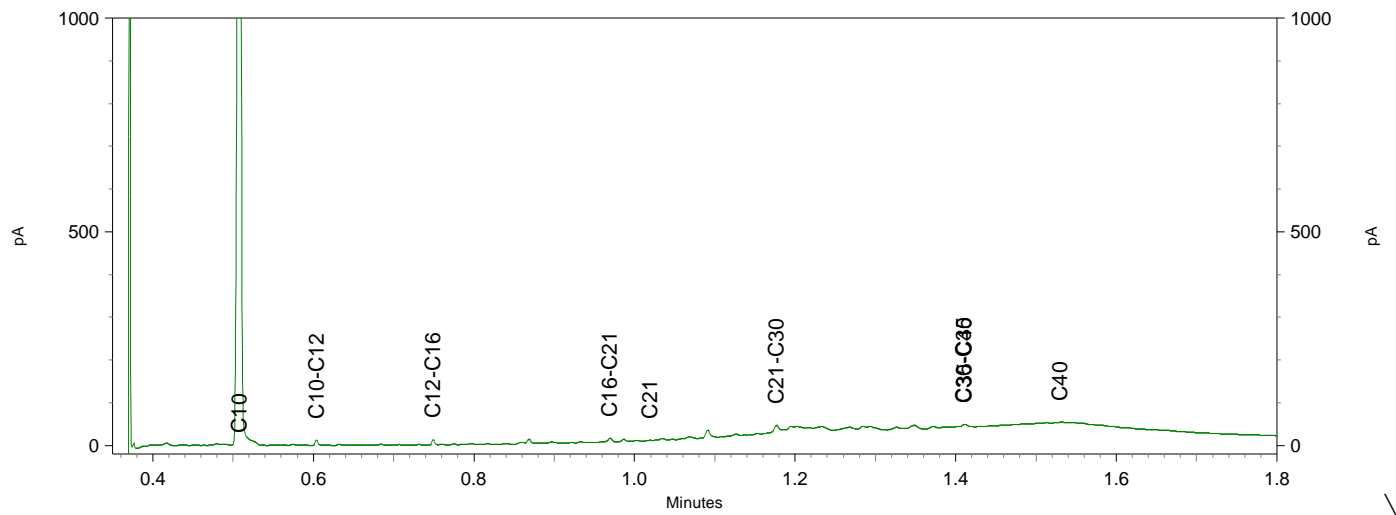
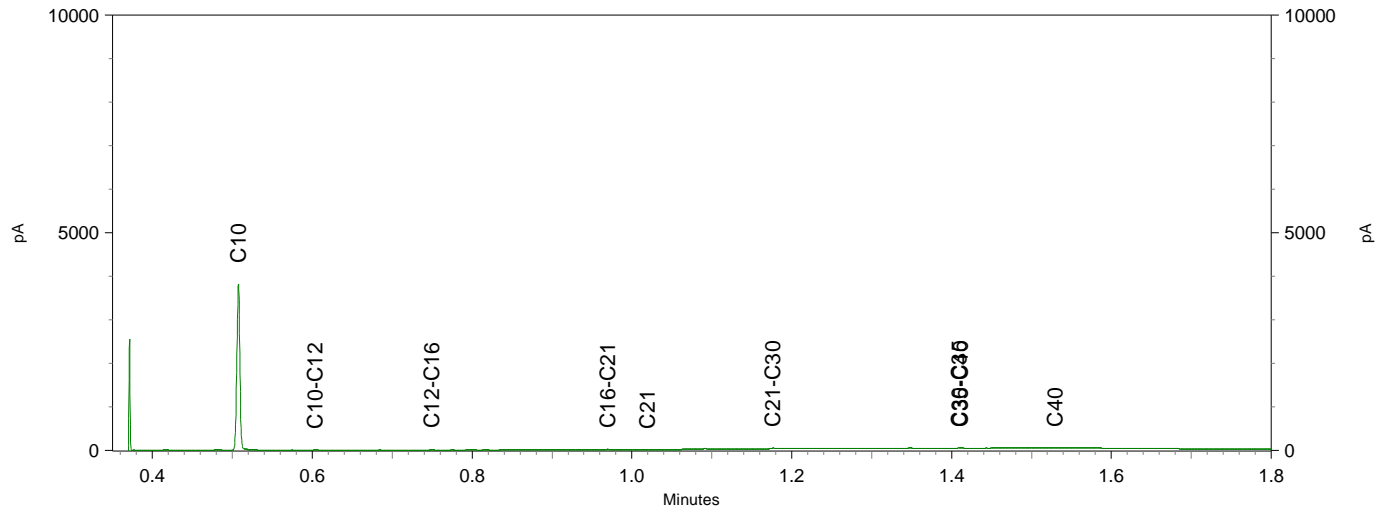

BoToVa T12 Toetsing Wbb grond

Projectnummer 21060016
 Projectnaam Coevorderweg 2+4 - Balkbrug
 Ordernummer
 Datum monsternamen 21-12-2021
 Monsternemer Riemer Veltmaat
 Certificaatnummer 2021208991
 Startdatum 21-12-2021
 Rapportagedatum 28-12-2021

Analyse	Eenheid	1	GSSD	Oordeel	RG	AW	T	I
Bodemtype correctie								
Organische stof		1,9						
Korrelgrootte < 2 µm (Lutum)		12,3						
Voorbehandeling								
Verkleinen kaakbreker		Uitgevoerd						
Cryogeen malen		Uitgevoerd						
Bodemkundige analyses								
Droge stof	% (m/m)	90,3	90,3					
Organische stof	% (m/m) ds	1,9	1,9					
Gloeirest	% (m/m) ds	97						
Korrelgrootte < 2 µm (Lutum)	% (m/m) ds	12,3	12,3					
Metalen								
Barium (Ba)	mg/kg ds	73	123,7		20	190	555	920
Cadmium (Cd)	mg/kg ds	0,24	0,3568	-	0,2	0,6	6,8	13
Kobalt (Co)	mg/kg ds	3,1	5,125	-	3	15	103	190
Koper (Cu)	mg/kg ds	55	83,97	*	5	40	115	190
Kwik (Hg)	mg/kg ds	0,084	0,1034	-	0,05	0,15	18,1	36
Molybdeen (Mo)	mg/kg ds	<1,5	1,05	-	1,5	1,5	95,8	190
Nikkel (Ni)	mg/kg ds	9,2	14,44	-	4	35	67,5	100
Lood (Pb)	mg/kg ds	93	122,9	*	10	50	290	530
Zink (Zn)	mg/kg ds	76	118,4	-	20	140	430	720
Minerale olie								
Minerale olie (C10-C12)	mg/kg ds	<3,0	10,5					
Minerale olie (C12-C16)	mg/kg ds	<5,0	17,5					
Minerale olie (C16-C21)	mg/kg ds	17	85					
Minerale olie (C21-C30)	mg/kg ds	89	445					
Minerale olie (C30-C35)	mg/kg ds	60	300					
Minerale olie (C35-C40)	mg/kg ds	37	185					
Minerale olie totaal (C10-C40)	mg/kg ds	210	1050	*	35	190	2600	5000
Chromatogram olie (GC)		Zie bijl.						
Polychloorbifenylen, PCB								
PCB 28	mg/kg ds	<0,0010	0,0035					
PCB 52	mg/kg ds	<0,0010	0,0035					
PCB 101	mg/kg ds	<0,0010	0,0035					
PCB 118	mg/kg ds	<0,0010	0,0035					
PCB 138	mg/kg ds	<0,0010	0,0035					
PCB 153	mg/kg ds	<0,0010	0,0035					
PCB 180	mg/kg ds	<0,0010	0,0035					
PCB (som 7) (factor 0,7)	mg/kg ds	0,0049	0,0245	-	0,007	0,02	0,51	1
Polycyclische Aromatische Koolwaterstoffen, PAH								
Naftaleen	mg/kg ds	<0,050	0,035					
Fenanthreen	mg/kg ds	0,15	0,15					
Anthraceen	mg/kg ds	0,3	0,3					
Fluorantheen	mg/kg ds	0,5	0,5					
Benzo(a)anthraceen	mg/kg ds	0,47	0,47					
Chryseen	mg/kg ds	0,61	0,61					
Benzo(k)fluorantheen	mg/kg ds	0,36	0,36					
Benzo(a)pyreen	mg/kg ds	0,38	0,38					
Benzo(ghi)peryleen	mg/kg ds	0,62	0,62					
Indeno(123-cd)pyreen	mg/kg ds	0,67	0,67					
PAK VROM (10) (factor 0,7)	mg/kg ds	4,1	4,095	*	0,35	1,5	20,8	40

Legenda

Nr. Analytico-nr Monster
 1 12479296 BG IV

Eindoordeel: Overschrijding Achtergrondwaarde

Gebruikte afkortingen

- kleiner dan of gelijk aan Achtergrondwaarde
 * groter dan Achtergrondwaarde
 ** groter dan Tussenwaarde
 *** groter dan Interventiewaarde

GSSD Gestandaardiseerd gehalte
 RG Vereiste Rapportagegrens
 AW Achtergrondwaarde
 T Tussenwaarde
 I Interventiewaarde

Deze toetsing is uitgevoerd met behulp van BoToVa.

Zie voor info: <http://www.rwsleefomgeving.nl/onderwerpen/bodem-ondergrond/bbk/instrumenten/botova/>

N.B.: de vermelde tussenwaarde is door PAIS berekend en is niet afkomstig uit BoToVa

Bijlage IV
Resultaten asbestanalyses

Kruse Milieu BV
T.a.v. J. Kienstra
Huyerenweg 33
7678 SC GEESTEREN

Analyscertificaat

Datum: 17-Nov-2021

Hierbij ontvangt u de resultaten van het navolgende laboratoriumonderzoek.

Certificaatnummer/Versie	2021182772/1
Uw project/verslagnummer	21060016
Uw projectnaam	Coevorderweg 2+4 - Balkbrug
Uw ordernummer	
Monster(s) ontvangen	10-Nov-2021

Dit certificaat mag uitsluitend in zijn geheel worden gereproduceerd.
De analyse resultaten hebben alleen betrekking op het beproefde object.

De grondmonsters worden tot 4 weken na datum ontvangst bewaard en watermonsters tot 2 weken na datum ontvangst. Zonder tegenbericht worden de monsters nadien afgevoerd.
Indien de monsters langer bewaard dienen te blijven verzoeken wij U dit exemplaar uiterlijk 1 werkdag voor afloop van de standaardbewaarperiode ondertekend aan ons te retourneren. Voor de kosten van het langer bewaren van monsters verwijzen wij naar de prijslijst.

Bewaren tot:

Datum:

Naam:

Handtekening:

Wij vertrouwen erop uw opdracht hiermee naar verwachting te hebben uitgevoerd, mocht U naar aanleiding van dit analyscertificaat nog vragen hebben verzoeken wij U contact op te nemen met de afdeling Verkoop en Advies.

Met vriendelijke groet,

Eurofins Analytico B.V.



Ing. A. Veldhuizen
Technical Manager

Eurofins Analytico B.V.

Gildeweg 42-46
3771 NB Barneveld
P.O. Box 459
3770 AL Barneveld NL

Tel. +31 (0)34 242 63 00
Fax +31 (0)34 242 63 99
E-mail info-env@eurofins.nl
Site www.eurofins.nl

BNP Paribas S.A. 227 9245 25
IBAN: NL71BNPA0227924525
BIC: BNPANL2A
KvK/CoC No. 09088623
BTW/VAT No. NL 8043.14.883.B01

Eurofins Analytico B.V. is ISO 14001: 2015 gecertificeerd door TÜV en erkend door het Vlaamse Gewest (OVAM en Dep. Omgeving), het Brusselse Gewest (BIM), het Waalse Gewest (DGRNE-OWD) en door de overheid van Luxemburg (MEV).

Analysecertificaat

Uw project/verslagnummer 21060016
 Uw projectnaam Coevorderweg 2+4 - Balkbrug
 Uw ordernummer
 Uw monsternemer Jan Hartman

Certificaatnummer/Versie 2021182772/1
 Startdatum analyse 10-Nov-2021
 Datum einde analyse 17-Nov-2021
 Rapportagedatum 17-Nov-2021/11:33
 Bijlage A, B, C
 Pagina 1/1

Analyse	Eenheid	1	2	3
Extern / Overig onderzoek				
Droge stof (Extern)	% (m/m)	91.5 ¹⁾	92.1 ¹⁾	90.0 ¹⁾
In behandeling genomen hoeveelheid	kg	13.5 ²⁾	13.5 ²⁾	13.4 ²⁾
Droge massa aangeleverd monster	g	12343 ¹⁾	12415 ¹⁾	12096 ¹⁾
Asbest fractie <0,5mm	mg	N.v.t. ¹⁾	N.v.t. ¹⁾	N.v.t. ¹⁾
Asbest fractie 0,5-1mm	mg	0.0 ²⁾	0.0 ²⁾	0.0 ²⁾
Asbest fractie 1-2mm	mg	0.0 ²⁾	0.0 ²⁾	0.0 ²⁾
Asbest fractie 2-4mm	mg	0.0 ²⁾	0.0 ²⁾	0.0 ²⁾
Asbest fractie 4-8mm	mg	0.0 ²⁾	0.0 ²⁾	0.0 ²⁾
Asbest fractie 8-20mm	mg	0.0 ²⁾	0.0 ²⁾	0.0 ²⁾
Asbest fractie >20mm	mg	0.0 ²⁾	0.0 ²⁾	0.0 ²⁾
Asbest (som)	mg	0.0 ²⁾	0.0 ²⁾	0.0 ²⁾
Totaal asbest (ondergrens)	mg/kg ds	0.0 ¹⁾	0.0 ¹⁾	0.0 ¹⁾
Totaal asbest (bovengrens)	mg/kg ds	1.5 ¹⁾	1.3 ¹⁾	0.9 ¹⁾
Serpentijn ondergrens	mg/kg ds	0.0 ¹⁾	0.0 ¹⁾	0.0 ¹⁾
Serpentijn bovengrens	mg/kg ds	0.8 ¹⁾	0.6 ¹⁾	0.4 ¹⁾
Amfibool ondergrens	mg/kg ds	0.0 ¹⁾	0.0 ¹⁾	0.0 ¹⁾
Amfibool bovengrens	mg/kg ds	0.8 ¹⁾	0.6 ¹⁾	0.4 ¹⁾
Asbest in grond	mg/kg ds	<0.8 ²⁾	<0.7 ²⁾	<0.5 ²⁾
Totaal gehalte asbest	mg/kg ds	<0.8 ²⁾	<0.7 ²⁾	<0.5 ²⁾
Serpentijn concentratie	mg/kg ds	<0.8 ²⁾	<0.7 ²⁾	<0.5 ²⁾
Amfibool concentratie	mg/kg ds	0.0 ²⁾	0.0 ²⁾	0.0 ²⁾
Totaal asbest hechtgebonden	mg/kg ds	0.0 ²⁾	0.0 ²⁾	0.0 ²⁾
Totaal asbest niet hechtgebonden	mg/kg ds	0.0 ²⁾	0.0 ²⁾	0.0 ²⁾

Nr. Uw monsteromschrijving

1 MM FF - 01
 2 MM FF - 02
 3 MM FF - 03

Opgegeven monstermatrix

Asbestverdachte grond 12391273
 Asbestverdachte grond 12391274
 Asbestverdachte grond 12391275

**Akkoord
 Pr. coörd.**

VA

Q: door RvA geaccrediteerde verrichting
 R: AP04 erkende en geaccrediteerde verrichting
 S: AS SIKB erkende en geaccrediteerde verrichting
 V: VLAREL erkende verrichting
 W: Waals Gewest erkende verrichting

Dit certificaat mag uitsluitend in zijn geheel worden gereproduceerd.
 Eurofins Analytico B.V. is ISO 14001: 2015 gecertificeerd door TÜV
 en erkend door het Vlaamse Gewest (OVAM en Dep. Omgeving),
 het Brusselse Gewest (BIM), het Waalse Gewest (DGRNE-OWD)
 en door de overheid van Luxemburg (MEV).

Eurofins Analytico B.V.

Gildeweg 42-46 Tel. +31 (0)34 242 63 00
 3771 NB Barneveld Fax +31 (0)34 242 63 99
 P.O. Box 459 E-mail info-env@eurofins.nl
 3770 AL Barneveld NL Site www.eurofins.nl

BNP Paribas S.A. 227 9245 25
 IBAN: NL71BNPA0227924525
 BIC: BNPANL2A
 KvK/CoC No. 09088623
 BTW/VAT No. NL 8043.14.883.B01



Bijlage (A) met de opgegeven deelmonsterinformatie behorende bij het analysecertificaat. 2021182772/1

Pagina 1/1

Monster nr.	Uw monsteromschrijving			Uw datum monstername	Monsteromsch./Monstername ID
	Barcode	Boornr	Van Tot		
12391273	MM FF - 01				
1705620MG	FF-01	0	0	09-Nov-2021	
12391274	MM FF - 02				
1705659MG	FF-02	0	0	09-Nov-2021	
12391275	MM FF - 03				
1705616MG	FF-03	0	0	09-Nov-2021	



Eurofins Analytico B.V.

Gildeweg 42-46
 3771 NB Barneveld
 P.O. Box 459
 3770 AL Barneveld NL
 Tel. +31 (0)34 242 63 00
 Fax +31 (0)34 242 63 99
 E-mail info-env@eurofins.nl
 Site www.eurofins.nl

BNP Paribas S.A. 227 9245 25
 IBAN: NL71BNPA0227924525
 BIC: BNPANL2A
 KvK/CoC No. 09088623
 BTW/VAT No. NL 8043.14.883.B01

Eurofins Analytico B.V. is ISO 14001: 2015 gecertificeerd door TÜV en erkend door het Vlaamse Gewest (OVAM en Dep. Omgeving), het Brusselse Gewest (BIM), het Waalse Gewest (DGRNE-OWD) en door de overheid van Luxemburg (MEV).

**Bijlage (B) met opmerkingen behorende bij analysecertificaat 2021182772/1**

Pagina 1/1

Opmerking 1)

Deze bepaling is uitgevoerd bij Eurofins Omegam (L086).

Opmerking 2)

Deze bepaling is uitgevoerd bij Eurofins Omegam (L086).

**Eurofins Analytico B.V.**

Gildeweg 42-46 Tel. +31 (0)34 242 63 00
3771 NB Barneveld Fax +31 (0)34 242 63 99
P.O. Box 459 E-mail info-env@eurofins.nl
3770 AL Barneveld NL Site www.eurofins.nl

BNP Paribas S.A. 227 9245 25
IBAN: NL71BNPA0227924525
BIC: BNPANL2A
KvK/CoC No. 09088623
BTW/VAT No. NL 8043.14.883.B01

Eurofins Analytico B.V. is ISO 14001: 2015 gecertificeerd door TÜV en erkend door het Vlaamse Gewest (OVAM en Dep. Omgeving), het Brusselse Gewest (BIM), het Waalse Gewest (DGRNE-OWD) en door de overheid van Luxemburg (MEV).

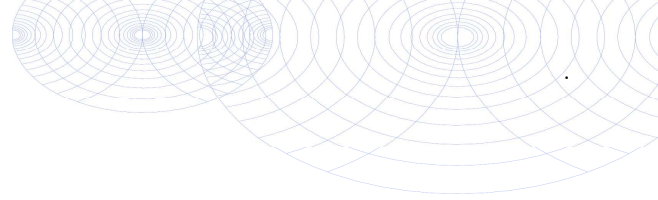

Bijlage (C) met methodeverwijzingen behorende bij analysecertificaat 2021182772/1

Pagina 1/1

Analyse	Methode	Techniek	Methode referentie
Extern / Overig onderzoek			
Droge stof (uitbesteed)	W0004	Extern	Uitbesteding
Asbest NEN5898 (2016) ext	W0004	Microscopie	NEN 5898
Asbest Grond NEN5898 2016 ext	W0004	Microscopie	NEN 5898

Nadere informatie over de toegepaste onderzoeksmethoden alsmede een classificatie van de meetonzekerheid staan vermeld in ons overzicht "Specificaties analysemethoden", versie juni 2020.



Eurofins Analytico B.V.

Gildeweg 42-46
3771 NB Barneveld
P.O. Box 459
3770 AL Barneveld NL

Tel. +31 (0)34 242 63 00
Fax +31 (0)34 242 63 99
E-mail info-env@eurofins.nl
Site www.eurofins.nl

BNP Paribas S.A. 227 9245 25
IBAN: NL71BNPA0227924525
BIC: BNPANL2A
KvK/CoC No. 09088623
BTW/VAT No. NL 8043.14.883.B01

Eurofins Analytico B.V. is ISO 14001: 2015 gecertificeerd door TÜV en erkend door het Vlaamse Gewest (OVAM en Dep. Omgeving), het Brusselse Gewest (BIM), het Waalse Gewest (DGRNE-OWD) en door de overheid van Luxemburg (MEV).

ANALYSECERTIFICAAT

Projectcode : 1271484
Uw project omschrijving : 2021182772-21060016
Opdrachtgever : Eurofins Analytico B.V.

Monstercode : 6943851
Uw referentie : MM FF - 01
Opgegeven bemonsteringsdatum : 09/11/2021

Asbestonderzoek

Initialen analist : M.M.
 Datum geanalyseerd : 17-11-2021

Analyse is uitgevoerd conform NEN 5898 (S).

Massa aangeleverde monster : 13490 g
 Droge massa aangeleverde monster : 12343 g
 Percentage droogrest : 91,5 m/m %
 Type zieving : nat

zeef fractie (mm)	massa zeef fractie (gram)	percentage zeef fractie (m/m %)	massa onderzocht (gram)	percentage onderzocht (m/m %)	aantal asbest (deeltjes)	massa asbest-houdend materiaal (mg)
<0,5 mm	11541,1	95,3	12,6	0,11	n.v.t.	n.v.t.
0,5-1 mm	144,1	1,2	17,1	11,87	0	0,0
1-2 mm	135,7	1,1	30,8	22,70	0	0,0
2-4 mm	52,4	0,4	52,4	100,00	0	0,0
4-8 mm	81,9	0,7	81,9	100,00	0	0,0
8-20 mm	124,0	1,0	124,0	100,00	0	0,0
>20 mm	26,3	0,2	26,3	100,00	0	0,0
Totaal	12105,5	100,0	345,1		0	0,0

zeef fractie (mm)	asbest totaal			serpentijs asbest			amfibool asbest		
	gehalte asbest (mg/kg ds)	ondergrens (mg/kg ds)	bovengrens (mg/kg ds)	gehalte asbest (mg/kg ds)	ondergrens (mg/kg ds)	bovengrens (mg/kg ds)	gehalte asbest (mg/kg ds)	ondergrens (mg/kg ds)	bovengrens (mg/kg ds)
<0,5 mm	-								
0,5-1 mm	0,0	0,0	0,5	0,0	0,0	0,2	0,0	0,0	0,2
1-2 mm	0,0	0,0	1,1	0,0	0,0	0,5	0,0	0,0	0,5
2-4 mm	0,0	0,0	0,0	0,0	0,0	0,0	0,0	0,0	0,0
4-8 mm	0,0	0,0	0,0	0,0	0,0	0,0	0,0	0,0	0,0
8-20 mm	0,0	0,0	0,0	0,0	0,0	0,0	0,0	0,0	0,0
>20 mm	0,0	0,0	0,0	0,0	0,0	0,0	0,0	0,0	0,0
Totaal	<0,8	0,0	1,5	<0,8	0,0	0,8	0,0	0,0	0,8

Aangetroffen type asbest : Geen
 Bijzonderheden waargenomen : Geen

Serpentijs asbest is chrysotiel.
 Amfibool asbest is amosiet, crocidoliet, actinoliet, anthophylliet en tremoliet.

De bepalingsgrens is bepaald voor de zeef fracties kleiner dan 4 mm. De totale bepalingsgrens is verkregen door de bepalingsgrenzen van de afzonderlijke zeef fracties te sommeren.

Het materiaal is middels polarisatiemicroscopie onderzocht, de analyse is uitgevoerd conform NEN 5896.

gebondenheid	serpentijs asbest	amfibool asbest	totaal afgerond
hecht	0,0	0,0	0,0
niet hecht	0,0	0,0	0,0
totaal afgerond	0,0	0,0	

Gewogen concentratie (serpentijsasbestconcentratie vermeerderd met 10 maal de amfiboolasbestconcentratie) is: **<0,8 mg/kg ds**

De gewogen asbestconcentratie wordt berekend uit de niet-afgeronde gehalten aan serpentijs en amfibool asbest. De weergegeven resultaten zijn afgerond.

Verklaring kwalitatief onderzoek zeef fractie <0,5 mm:
 - : geen asbest waargenomen

Dit analyse-certificaat, inclusief voorblad en eventuele bijlage(n), mag niet anders dan in zijn geheel worden gereproduceerd.

- De met een 'Q' gemerkte analyses zijn door RvA geaccrediteerd (registratienummer L086).

- De met een 'S' gemerkte analyses zijn door RvA geaccrediteerd (L086) en op basis van het schema AS 3000 erkend.

Opdrachtverificatiecode: GWVR-NPIG-BIXL-XQEZ

Ref.: 1271484_certificaat_v1

ANALYSECERTIFICAAT

Projectcode : 1271484
Uw project omschrijving : 2021182772-21060016
Opdrachtgever : Eurofins Analytico B.V.

Monstercode : 6943852
Uw referentie : MM FF - 02
Opgegeven bemonsteringsdatum : 09/11/2021

Asbestonderzoek

Initialen analist : D.v.G.
 Datum geanalyseerd : 16-11-2021

Analyse is uitgevoerd conform NEN 5898 (S).

Massa aangeleverde monster : 13480 g
 Droge massa aangeleverde monster : 12415 g
 Percentage droogrest : 92,1 m/m %
 Type zieving : nat

zeeffractie (mm)	massa zeeffractie (gram)	percentage zeeffractie (m/m %)	massa onderzocht (gram)	percentage onderzocht (m/m %)	aantal asbest (deeltjes)	massa asbest-houdend materiaal (mg)
<0,5 mm	11838,1	96,8	12,5	0,11	n.v.t.	n.v.t.
0,5-1 mm	110,4	0,9	14,3	12,95	0	0,0
1-2 mm	62,6	0,5	16,3	26,04	0	0,0
2-4 mm	42,2	0,3	42,2	100,00	0	0,0
4-8 mm	94,5	0,8	94,5	100,00	0	0,0
8-20 mm	83,1	0,7	83,1	100,00	0	0,0
>20 mm	0,0	0,0	0,0	100,00	0	0,0
Totaal	12230,9	100,0	262,9		0	0,0

zeeffractie (mm)	asbest totaal			serpentijs asbest			amfibool asbest		
	gehalte asbest (mg/kg ds)	ondergrens (mg/kg ds)	bovengrens (mg/kg ds)	gehalte asbest (mg/kg ds)	ondergrens (mg/kg ds)	bovengrens (mg/kg ds)	gehalte asbest (mg/kg ds)	ondergrens (mg/kg ds)	bovengrens (mg/kg ds)
<0,5 mm	-								
0,5-1 mm	0,0	0,0	0,4	0,0	0,0	0,2	0,0	0,0	0,2
1-2 mm	0,0	0,0	0,9	0,0	0,0	0,4	0,0	0,0	0,4
2-4 mm	0,0	0,0	0,0	0,0	0,0	0,0	0,0	0,0	0,0
4-8 mm	0,0	0,0	0,0	0,0	0,0	0,0	0,0	0,0	0,0
8-20 mm	0,0	0,0	0,0	0,0	0,0	0,0	0,0	0,0	0,0
>20 mm	0,0	0,0	0,0	0,0	0,0	0,0	0,0	0,0	0,0
Totaal	<0,7	0,0	1,3	<0,7	0,0	0,6	0,0	0,0	0,6

Aangetroffen type asbest : Geen
 Bijzonderheden waargenomen : Geen

Serpentijs asbest is chrysotiel.
 Amfibool asbest is amosiet, crocidoliet, actinoliet, anthophylliet en tremoliet.

De bepalingsgrens is bepaald voor de zeeffracties kleiner dan 4 mm. De totale bepalingsgrens is verkregen door de bepalingsgrenzen van de afzonderlijke zeeffracties te sommeren.
 Het materiaal is middels polarisatiemicroscopie onderzocht, de analyse is uitgevoerd conform NEN 5896.

gebondenheid	serpentijs asbest	amfibool asbest	totaal afgerond
hecht	0,0	0,0	0,0
niet hecht	0,0	0,0	0,0
totaal afgerond	0,0	0,0	

Gewogen concentratie (serpentijsasbestconcentratie vermeerderd met 10 maal de amfiboolasbestconcentratie) is: **<0,7 mg/kg ds**

De gewogen asbestconcentratie wordt berekend uit de niet-afgeronde gehalten aan serpentijs en amfibool asbest. De weergegeven resultaten zijn afgerond.

Verklaring kwalitatief onderzoek zeeffractie <0,5 mm:
 - : geen asbest waargenomen

ANALYSECERTIFICAAT

Projectcode : 1271484
Uw project omschrijving : 2021182772-21060016
Opdrachtgever : Eurofins Analytico B.V.

Monstercode : 6943853
Uw referentie : MM FF - 03
Opgegeven bemonsteringsdatum : 09/11/2021

Asbestonderzoek

Initialen analist : M.A.
 Datum geanalyseerd : 17-11-2021

Analyse is uitgevoerd conform NEN 5898 (S).

Massa aangeleverde monster : 13440 g
 Droge massa aangeleverde monster : 12096 g
 Percentage droogrest : 90,0 m/m %
 Type zieving : nat

zeef fractie (mm)	massa zeef fractie (gram)	percentage zeef fractie (m/m %)	massa onderzocht (gram)	percentage onderzocht (m/m %)	aantal asbest (deeltjes)	massa asbest-houdend materiaal (mg)
<0,5 mm	9804,9	82,6	12,7	0,13	n.v.t.	n.v.t.
0,5-1 mm	314,7	2,7	58,5	18,59	0	0,0
1-2 mm	214,6	1,8	74,2	34,58	0	0,0
2-4 mm	126,0	1,1	126,0	100,00	0	0,0
4-8 mm	521,8	4,4	521,8	100,00	0	0,0
8-20 mm	870,3	7,3	870,3	100,00	0	0,0
>20 mm	18,7	0,2	18,7	100,00	0	0,0
Totaal	11871,0	100,0	1682,2		0	0,0

zeef fractie (mm)	asbest totaal			serpentiin asbest			amfibool asbest		
	gehalte asbest (mg/kg ds)	ondergrens (mg/kg ds)	bovengrens (mg/kg ds)	gehalte asbest (mg/kg ds)	ondergrens (mg/kg ds)	bovengrens (mg/kg ds)	gehalte asbest (mg/kg ds)	ondergrens (mg/kg ds)	bovengrens (mg/kg ds)
<0,5 mm	-								
0,5-1 mm	0,0	0,0	0,3	0,0	0,0	0,1	0,0	0,0	0,1
1-2 mm	0,0	0,0	0,6	0,0	0,0	0,3	0,0	0,0	0,3
2-4 mm	0,0	0,0	0,0	0,0	0,0	0,0	0,0	0,0	0,0
4-8 mm	0,0	0,0	0,0	0,0	0,0	0,0	0,0	0,0	0,0
8-20 mm	0,0	0,0	0,0	0,0	0,0	0,0	0,0	0,0	0,0
>20 mm	0,0	0,0	0,0	0,0	0,0	0,0	0,0	0,0	0,0
Totaal	<0,5	0,0	0,9	<0,5	0,0	0,4	0,0	0,0	0,4

Aangetroffen type asbest : Geen
 Bijzonderheden waargenomen : Geen

Serpentiin asbest is chrysotiel.
 Amfibool asbest is amosiet, crocidoliet, actinoliet, anthophylliet en tremoliet.

De bepalingsgrens is bepaald voor de zeef fracties kleiner dan 4 mm. De totale bepalingsgrens is verkregen door de bepalingsgrenzen van de afzonderlijke zeef fracties te sommeren.

Het materiaal is middels polarisatiemicroscopie onderzocht, de analyse is uitgevoerd conform NEN 5896.

gebondenheid	serpentiin asbest	amfibool asbest	totaal afgerond
hecht	0,0	0,0	0,0
niet hecht	0,0	0,0	0,0
totaal afgerond	0,0	0,0	

Gewogen concentratie (serpentiinasbestconcentratie vermeerderd met 10 maal de amfiboolasbestconcentratie) is: **<0,5 mg/kg ds**

De gewogen asbestconcentratie wordt berekend uit de niet-afgeronde gehalten aan serpentiin en amfibool asbest. De weergegeven resultaten zijn afgerond.

Verklaring kwalitatief onderzoek zeef fractie <0,5 mm:
 - : geen asbest waargenomen

Dit analyse-certificaat, inclusief voorblad en eventuele bijlage(n), mag niet anders dan in zijn geheel worden gereproduceerd.

- De met een 'Q' gemerkte analyses zijn door RvA geaccrediteerd (registratienummer L086).

- De met een 'S' gemerkte analyses zijn door RvA geaccrediteerd (L086) en op basis van het schema AS 3000 erkend.

Opdrachtverificatiecode: GWVR-NPIG-BIXL-XQEZ

Ref.: 1271484_certificaat_v1

ANALYSECERTIFICAAT

Projectcode : 1271484
Uw project omschrijving : 2021182772-21060016
Opdrachtgever : Eurofins Analytico B.V.

Opmerkingen m.b.t. analyses

Opmerking(en) algemeen

De volgende informatie is indien van toepassing verstrekt door de opdrachtgever:
Project omschrijving, Monsterreferentie(s), Opgegeven bemonsteringsdatum, Matrix, Monsterdiepte, Potnr (Barcode), Veldgegevens, Veldwaarnemingen en Bemonsteringsdata. De opgegeven bemonsteringsdatum kan van invloed zijn op de geldigheid van de resultaten.

Asbest

Individuele monsters van dit project zijn als asbest verdacht gekwalificeerd. De analysedeelmonsters zijn met beschermende maatregelen in het laboratorium in behandeling genomen.

Opmerking bij project: - Eurofins Omegam heeft het asbestonderzoek in dit/deze monster(s) uitgevoerd volgens de NEN 5898, en zoals beschreven in een aparte bijlage als onderdeel van dit analysecertificaat. Voor de analyseresultaten van het asbestonderzoek geldt dat Eurofins Omegam de analyse heeft uitgevoerd in de monsters die de opdrachtgever, zoals deze staan vermeld in de koptekst van dit analysecertificaat, zelf heeft genomen of laten nemen en aan Eurofins Omegam heeft aangeboden. Eurofins Omegam draagt geen verantwoordelijkheid inzake de herkomst en representativiteit alsmede de veiligheid tijdens de monsterneming.

ANALYSECERTIFICAAT

Projectcode : 1271484
Uw project omschrijving : 2021182772-21060016
Opdrachtgever : Eurofins Analytico B.V.

Barcodeschema's

<i>Monstercode</i>	<i>Uw referentie</i>	<i>uw monsterref.</i>	<i>uw diepte</i>	<i>uw barcode</i>
6943851	MM FF - 01	FF-01	0-0	1705620MG
6943852	MM FF - 02	FF-02	0-0	1705659MG
6943853	MM FF - 03	FF-03	0-0	1705616MG

ANALYSECERTIFICAAT

Projectcode : 1271484
Uw project omschrijving : 2021182772-21060016
Opdrachtgever : Eurofins Analytico B.V.

Analysemethoden in Grond (AS3000)

AS3000

In dit analysecertificaat zijn de met 'S' gemerkte analyses uitgevoerd volgens de analysemethoden beschreven in het "Accreditatieschema Laboratoriumanalyses voor grond-, waterbodem- en grondwateronderzoek (AS SIKB 3000)". Het laboratoriumonderzoek is uitgevoerd volgens de onderstaande analysemethoden. Deze analyses zijn vastgelegd in het geldende accreditatie-certificaat met bijbehorende verrichtingenlijst L086 van Eurofins Omegam BV.

Asbestonderzoek : Conform AS3070 prestatieblad 1 en NEN 5898

Kruse Milieu BV
T.a.v. J. Kienstra
Huyerenweg 33
7678 SC GEESTEREN

Analyscertificaat

Datum: 19-Nov-2021

Hierbij ontvangt u de resultaten van het navolgende laboratoriumonderzoek.

Certificaatnummer/Versie	2021184384/1
Uw project/verslagnummer	21060016
Uw projectnaam	Coevorderweg 2+4 - Balkbrug
Uw ordernummer	
Monster(s) ontvangen	12-Nov-2021

Dit certificaat mag uitsluitend in zijn geheel worden gereproduceerd.
De analyse resultaten hebben alleen betrekking op het beproefde object.

De grondmonsters worden tot 4 weken na datum ontvangst bewaard en watermonsters tot 2 weken na datum ontvangst. Zonder tegenbericht worden de monsters nadien afgevoerd.
Indien de monsters langer bewaard dienen te blijven verzoeken wij U dit exemplaar uiterlijk 1 werkdag voor afloop van de standaardbewaarperiode ondertekend aan ons te retourneren. Voor de kosten van het langer bewaren van monsters verwijzen wij naar de prijslijst.

Bewaren tot:

Datum:

Naam:

Handtekening:

Wij vertrouwen erop uw opdracht hiermee naar verwachting te hebben uitgevoerd, mocht U naar aanleiding van dit analyscertificaat nog vragen hebben verzoeken wij U contact op te nemen met de afdeling Verkoop en Advies.

Met vriendelijke groet,

Eurofins Analytico B.V.



Ing. A. Veldhuizen
Technical Manager

Eurofins Analytico B.V.

Gildeweg 42-46
3771 NB Barneveld
P.O. Box 459
3770 AL Barneveld NL

Tel. +31 (0)34 242 63 00
Fax +31 (0)34 242 63 99
E-mail info-env@eurofins.nl
Site www.eurofins.nl

BNP Paribas S.A. 227 9245 25
IBAN: NL71BNPA0227924525
BIC: BNPANL2A
KvK/CoC No. 09088623
BTW/VAT No. NL 8043.14.883.B01

Eurofins Analytico B.V. is ISO 14001: 2015 gecertificeerd door TÜV en erkend door het Vlaamse Gewest (OVAM en Dep. Omgeving), het Brusselse Gewest (BIM), het Waalse Gewest (DGRNE-OWD) en door de overheid van Luxemburg (MEV).



Analysecertificaat

Uw project/verslagnummer 21060016
 Uw projectnaam Coevorderweg 2+4 - Balkbrug
 Uw ordernummer
 Uw monsternemer Jan Hartman

Certificaatnummer/Versie 2021184384/1
 Startdatum analyse 12-Nov-2021
 Datum einde analyse 19-Nov-2021
 Rapportagedatum 19-Nov-2021/12:47
 Bijlage A, B, C
 Pagina 1/2

Analyse	Eenheid	1	2
Extern / Overig onderzoek			
Droge stof (Extern)	% (m/m)	89.1 ¹⁾	81.7 ¹⁾
In behandeling genomen hoeveelheid	kg	13.1 ²⁾	
Droge massa aangeleverd monster	g	11690 ¹⁾	
Asbest fractie <0,5mm	mg	N.v.t. ¹⁾	
Asbest fractie 0,5-1mm	mg	74 ²⁾	
Asbest fractie 1-2mm	mg	130 ²⁾	
Asbest fractie 2-4mm	mg	480 ²⁾	
Asbest fractie 4-8mm	mg	730 ²⁾	
Asbest fractie 8-20mm	mg	7900 ²⁾	
Asbest fractie >20mm	mg	0.0 ²⁾	
Asbest (som)	mg	9300 ²⁾	
Totaal asbest (ondergrens)	mg/kg ds	85 ¹⁾	
Totaal asbest (bovengrens)	mg/kg ds	140 ¹⁾	
Serpentijn ondergrens	mg/kg ds	85 ¹⁾	
Serpentijn bovengrens	mg/kg ds	140 ¹⁾	
Amfibool ondergrens	mg/kg ds	0.0 ¹⁾	
Amfibool bovengrens	mg/kg ds	0.0 ¹⁾	
Asbest in grond	mg/kg ds	110 ²⁾	
Totaal gehalte asbest	mg/kg ds	110 ²⁾	
Serpentijn concentratie	mg/kg ds	110 ²⁾	
Amfibool concentratie	mg/kg ds	0.0 ²⁾	
Totaal asbest hechtgebonden	mg/kg ds	110 ²⁾	
Totaal asbest niet hechtgebonden	mg/kg ds	0.0 ²⁾	
Aantal stuks			8 ²⁾
Totaal massa asbest	g		104.0 ²⁾
Amfibool massa asbest	mg		0.0 ²⁾
Serpentijn massa asbest	mg		13000 ²⁾
Totaal Amfibool ondergrens	mg		0.0 ¹⁾
Totaal Amfibool bovengrens	mg		0.0 ¹⁾
Totaal Serpentijn ondergrens	mg		10000 ¹⁾

Nr. Uw monsteromschrijving

1 FF - Gat 5
 2 MYM - Gat 5

Opgegeven monstermatrix

Asbestverdachte grond 12397297
 Asbestverdachte grond 12397298

Q: door RvA geaccrediteerde verrichting
 R: AP04 erkende en geaccrediteerde verrichting
 S: AS SIKB erkende en geaccrediteerde verrichting
 V: VLAREL erkende verrichting
 W: Waals Gewest erkende verrichting

Eurofins Analytico B.V.

Gildeweg 42-46 Tel. +31 (0)34 242 63 00
 3771 NB Barneveld Fax +31 (0)34 242 63 99
 P.O. Box 459 E-mail info-env@eurofins.nl
 3770 AL Barneveld NL Site www.eurofins.nl

BNP Paribas S.A. 227 9245 25
 IBAN: NL71BNPA0227924525
 BIC: BNPANL2A
 KvK/CoC No. 09088623
 BTW/VAT No. NL 8043.14.883.B01

Dit certificaat mag uitsluitend in zijn geheel worden gereproduceerd.
 Eurofins Analytico B.V. is ISO 14001: 2015 gecertificeerd door TÜV
 en erkend door het Vlaamse Gewest (OVAM en Dep. Omgeving),
 het Brusselse Gewest (BIM), het Waalse Gewest (DGRNE-OWD)
 en door de overheid van Luxemburg (MEV).



Analysecertificaat

Uw project/verslagnummer	21060016	Certificaatnummer/Versie	2021184384/1
Uw projectnaam	Coevorderweg 2+4 - Balkbrug	Startdatum analyse	12-Nov-2021
Uw ordernummer		Datum einde analyse	19-Nov-2021
Uw monsternemer	Jan Hartman	Rapportagedatum	19-Nov-2021/12:47
		Bijlage	A, B, C
		Pagina	2/2

Analyse	Eenheid	1	2
Totaal Serpentijn bovengrens	mg		16000 ¹⁾

Nr. Uw monsteromschrijving

- 1 FF - Gat 5
- 2 MYM - Gat 5

Opgegeven monstermatrix

- | | |
|-----------------------|----------|
| Asbestverdachte grond | 12397297 |
| Asbestverdachte grond | 12397298 |

Monster nr.

Q: door RvA geaccrediteerde verrichting
 R: AP04 erkende en geaccrediteerde verrichting
 S: AS SIKB erkende en geaccrediteerde verrichting
 V: VLAREL erkende verrichting
 W: Waals Gewest erkende verrichting

**Akkoord
Pr. coörd.**

VA

Eurofins Analytico B.V.

Gildeweg 42-46
 3771 NB Barneveld
 P.O. Box 459
 3770 AL Barneveld NL
 Tel. +31 (0)34 242 63 00
 Fax +31 (0)34 242 63 99
 E-mail info-env@eurofins.nl
 Site www.eurofins.nl

BNP Paribas S.A. 227 9245 25
 IBAN: NL71BNPA0227924525
 BIC: BNPANL2A
 KvK/CoC No. 09088623
 BTW/VAT No. NL 8043.14.883.B01

Dit certificaat mag uitsluitend in zijn geheel worden gereproduceerd.
 Eurofins Analytico B.V. is ISO 14001: 2015 gecertificeerd door TÜV
 en erkend door het Vlaamse Gewest (OVAM en Dep. Omgeving),
 het Brusselse Gewest (BIM), het Waalse Gewest (DGRNE-OWD)
 en door de overheid van Luxemburg (MEV).



Bijlage (A) met de opgegeven deelmonsterinformatie behorende bij het analysecertificaat. 2021184384/1

Pagina 1/1

Monster nr.	Uw monsteromschrijving			Uw datum monstername	Monsteromsch./Monstername ID
	Barcode	Boornr	Van Tot		
12397297	FF - Gat 5				
1705697MG	FF 5	0	20	09-Nov-2021	
12397298	MYM - Gat 5				
AM14078290	MYM 5	0	20	09-Nov-2021	



Eurofins Analytico B.V.

Gildeweg 42-46
3771 NB Barneveld
P.O. Box 459
3770 AL Barneveld NL

Tel. +31 (0)34 242 63 00
Fax +31 (0)34 242 63 99
E-mail info-env@eurofins.nl
Site www.eurofins.nl

BNP Paribas S.A. 227 9245 25
IBAN: NL71BNPA0227924525
BIC: BNPANL2A
KvK/CoC No. 09088623
BTW/VAT No. NL 8043.14.883.B01

Eurofins Analytico B.V. is ISO 14001: 2015 gecertificeerd door TÜV en erkend door het Vlaamse Gewest (OVAM en Dep. Omgeving), het Brusselse Gewest (BIM), het Waalse Gewest (DGRNE-OWD) en door de overheid van Luxemburg (MEV).

**Bijlage (B) met opmerkingen behorende bij analysecertificaat 2021184384/1**

Pagina 1/1

Opmerking 1)

Deze bepaling is uitgevoerd bij Eurofins Omegam (L086).

Opmerking 2)

Deze bepaling is uitgevoerd bij Eurofins Omegam (L086).

**Eurofins Analytico B.V.**

Gildeweg 42-46 Tel. +31 (0)34 242 63 00
3771 NB Barneveld Fax +31 (0)34 242 63 99
P.O. Box 459 E-mail info-env@eurofins.nl
3770 AL Barneveld NL Site www.eurofins.nl

BNP Paribas S.A. 227 9245 25
IBAN: NL71BNPA0227924525
BIC: BNPANL2A
KvK/CoC No. 09088623
BTW/VAT No. NL 8043.14.883.B01

Eurofins Analytico B.V. is ISO 14001: 2015 gecertificeerd door TÜV en erkend door het Vlaamse Gewest (OVAM en Dep. Omgeving), het Brusselse Gewest (BIM), het Waalse Gewest (DGRNE-OWD) en door de overheid van Luxemburg (MEV).

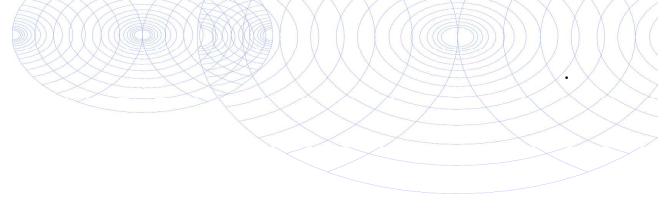

Bijlage (C) met methodeverwijzingen behorende bij analysecertificaat 2021184384/1

Pagina 1/1

Analyse	Methode	Techniek	Methode referentie
Extern / Overig onderzoek			
Droge stof (uitbesteed)	W0004	Extern	Uitbesteding
Asbest NEN5898 (2016) ext	W0004	Microscopie	NEN 5898
Asbest Grond NEN5898 2016 ext	W0004	Microscopie	NEN 5898
Asbest Verz. NEN5898 2016 ext	W0004	Microscopie	NEN 5898
Asbest Verzamel NEN5898 (2016) ext	W0004	Microscopie	NEN 5898

Nadere informatie over de toegepaste onderzoeksmethoden alsmede een classificatie van de meetonzekerheid staan vermeld in ons overzicht "Specificaties analysemethoden", versie juni 2020.



Eurofins Analytico B.V.

Gildeweg 42-46
3771 NB Barneveld
P.O. Box 459
3770 AL Barneveld NL

Tel. +31 (0)34 242 63 00
Fax +31 (0)34 242 63 99
E-mail info-env@eurofins.nl
Site www.eurofins.nl

BNP Paribas S.A. 227 9245 25
IBAN: NL71BNPA0227924525
BIC: BNPANL2A
KvK/CoC No. 09088623
BTW/VAT No. NL 8043.14.883.B01

Eurofins Analytico B.V. is ISO 14001: 2015 gecertificeerd door TÜV en erkend door het Vlaamse Gewest (OVAM en Dep. Omgeving), het Brusselse Gewest (BIM), het Waalse Gewest (DGRNE-OWD) en door de overheid van Luxemburg (MEV).

ANALYSECERTIFICAAT

Projectcode : 1273060
Uw project omschrijving : 2021184384-21060016
Opdrachtgever : Eurofins Analytico B.V.

Monstercode : 6948037
Uw referentie : FF - Gat 5
Opgegeven bemonsteringsdatum : 09/11/2021

Asbestonderzoek

Initialen analist : G.N.
 Datum geanalyseerd : 18-11-2021

Analyse is uitgevoerd conform NEN 5898 (S).

Massa aangeleverde monster : 13120 g
 Droge massa aangeleverde monster : 11690 g
 Percentage droogrest : 89,1 m/m %
 Type zieving : nat

zeeffractie (mm)	massa zeeffractie (gram)	percentage zeeffractie (m/m %)	massa onderzocht (gram)	percentage onderzocht (m/m %)	aantal asbest (deeltjes)	massa asbest-houdend materiaal (mg)
<0,5 mm	9104,7	79,3	12,4	0,14	n.v.t.	n.v.t.
0,5-1 mm	202,2	1,8	25,8	12,76	15	73,8
1-2 mm	635,6	5,5	186,0	29,26	27	130,4
2-4 mm	171,6	1,5	171,6	100,00	32	482,3
4-8 mm	265,8	2,3	265,8	100,00	7	730,7
8-20 mm	1096,2	9,6	1096,2	100,00	4	7861,2
>20 mm	0,0	0,0	0,0	100,00	0	0,0
Totaal	11476,1	100,0	1757,8		85	9278,4

zeeffractie (mm)	asbest totaal			serpentiin asbest			amfibool asbest		
	gehalte asbest (mg/kg ds)	ondergrens (mg/kg ds)	bovengrens (mg/kg ds)	gehalte asbest (mg/kg ds)	ondergrens (mg/kg ds)	bovengrens (mg/kg ds)	gehalte asbest (mg/kg ds)	ondergrens (mg/kg ds)	bovengrens (mg/kg ds)
<0,5 mm	+								
0,5-1 mm	6,3	3,1	12	6,3	3,1	12	0,0	0,0	0,0
1-2 mm	4,9	2,9	7,7	4,9	2,9	7,7	0,0	0,0	0,0
2-4 mm	5,3	4,2	6,3	5,3	4,2	6,3	0,0	0,0	0,0
4-8 mm	8,0	6,4	9,6	8,0	6,4	9,6	0,0	0,0	0,0
8-20 mm	86	69	100	86	69	100	0,0	0,0	0,0
>20 mm	0,0	0,0	0,0	0,0	0,0	0,0	0,0	0,0	0,0
Totaal	110	85	140	110	85	140	0,0	0,0	0,0

Aangetroffen type asbest : Serpentiin
 Bijzonderheden waargenomen : Geen

Serpentiin asbest is chrysotiel.
 Amfibool asbest is amosiet, crocidoliet, actinoliet, anthophylliet en tremoliet.

De bepalingsgrens is bepaald voor de zeeffracties kleiner dan 4 mm. De totale bepalingsgrens is verkregen door de bepalingsgrenzen van de afzonderlijke zeeffracties te sommeren.
 Het materiaal is middels polarisatiemicroscopie onderzocht, de analyse is uitgevoerd conform NEN 5896.

gebondenheid	serpentiin asbest	amfibool asbest	totaal afgerond
hecht	110	0,0	110
niet hecht	0,0	0,0	0,0
totaal afgerond	110	0,0	

Gewogen concentratie (serpentiinasbestconcentratie vermeerderd met 10 maal de amfiboolasbestconcentratie) is: **110 mg/kg ds**

De gewogen asbestconcentratie wordt berekend uit de niet-afgeronde gehalten aan serpentiin en amfibool asbest. De weergegeven resultaten zijn afgerond.

Verklaring kwalitatief onderzoek zeeffractie <0,5 mm:
 + : enkele losse vezels

ANALYSECERTIFICAAT

Projectcode : 1273060
Uw project omschrijving : 2021184384-21060016
Opdrachtgever : Eurofins Analytico B.V.

Monstercode : 6948037
Uw referentie : FF - Gat 5
Opgegeven bemonsteringsdatum : 09/11/2021

Asbestonderzoek - productidentificatie

zeef fractie (mm)	materiaal	gebondenheid	asbestsoort	percentage (m/m %)
<0,5 mm	-	-	chrysotiel	+
0.5-1 mm	cement, golfplaat	hecht	chrysotiel	10-15
1-2 mm	cement, golfplaat	hecht	chrysotiel	10-15
2-4 mm	cement, golfplaat	hecht	chrysotiel	10-15
4-8 mm	cement, golfplaat	hecht	chrysotiel	10-15
8-20 mm	cement, golfplaat	hecht	chrysotiel	10-15

ANALYSECERTIFICAAT

Projectcode : 1273060
Uw project omschrijving : 2021184384-21060016
Opdrachtgever : Eurofins Analytico B.V.

Monstercode : 6948038
Uw referentie : MVM - Gat 5
Opgegeven bemonsteringsdatum : 09/11/2021

Asbest verzamelmonster

Initialen analist : M.O.
Datum geanalyseerd : 12-11-2021

Analyse is uitgevoerd conform NEN 5898 (S).

Massa aangeleverde monster : 127,4 g
Droge massa aangeleverde monster : 104,0 g
Percentage droogrest : 81,66 m/m %

type onderzocht materiaal	massa onderzocht materiaal (gram)	gebondenheid	percentage serpentijn asbest (m/m %)	percentage amfibool asbest (m/m %)	aantal geanalyseerde deeltjes	serpentijn massa asbest (mg)	amfibool massa asbest (mg)
cement, golfplaat	104,0	hecht	chrysotiel 10-15		8	13000,0	0,0
Totaal	104,0				8	13000,0	0,0
					Ondergrens	10400	0
					Bovengrens	15600	0

Aangetroffen type asbest : Serpentine
Bijzonderheden waargenomen : Geen

Serpentine asbest is chrysotiel.
 Amfibool asbest is amosiet, crocidoliet, actinoliet, anthophylliet en tremoliet.

Het materiaal is middels polarisatiemicroscopie onderzocht, de analyse is uitgevoerd conform NEN 5896.

gebondenheid	serpentine asbest	amfibool asbest	totaal afgerond
hecht	13000	0,0	13000
niet hecht	0,0	0,0	0,0
totaal afgerond	13000	0,0	

Totaal massa asbest: 13000 mg

ANALYSECERTIFICAAT

Projectcode : 1273060
Uw project omschrijving : 2021184384-21060016
Opdrachtgever : Eurofins Analytico B.V.

Opmerkingen m.b.t. analyses

Opmerking(en) algemeen

De volgende informatie is indien van toepassing verstrekt door de opdrachtgever:
Project omschrijving, Monsterreferentie(s), Opgegeven bemonsteringsdatum, Matrix, Monsterdiepte, Potnr (Barcode), Veldgegevens, Veldwaarnemingen en Bemonsteringsdata. De opgegeven bemonsteringsdatum kan van invloed zijn op de geldigheid van de resultaten.

Asbest

Individuele monsters van dit project zijn als asbest verdacht gekwalificeerd. De analysedeelmonsters zijn met beschermende maatregelen in het laboratorium in behandeling genomen.

Opmerking bij project: - Eurofins Omegam heeft het asbestonderzoek in dit/deze monster(s) uitgevoerd volgens de NEN 5898, en zoals beschreven in een aparte bijlage als onderdeel van dit analysecertificaat. Voor de analyseresultaten van het asbestonderzoek geldt dat Eurofins Omegam de analyse heeft uitgevoerd in de monsters die de opdrachtgever, zoals deze staan vermeld in de koptekst van dit analysecertificaat, zelf heeft genomen of laten nemen en aan Eurofins Omegam heeft aangeboden. Eurofins Omegam draagt geen verantwoordelijkheid inzake de herkomst en representativiteit alsmede de veiligheid tijdens de monsterneming.

ANALYSECERTIFICAAT

Projectcode : 1273060
Uw project omschrijving : 2021184384-21060016
Opdrachtgever : Eurofins Analytico B.V.

Barcodeschema's

<i>Monstercode</i>	<i>Uw referentie</i>	<i>uw monsterref.</i>	<i>uw diepte</i>	<i>uw barcode</i>
6948037	FF - Gat 5	FF 5	0-.2	1705697MG
6948038	MVM - Gat 5	MvM 5	0-.2	AM14078290

ANALYSECERTIFICAAT

Projectcode : 1273060
Uw project omschrijving : 2021184384-21060016
Opdrachtgever : Eurofins Analytico B.V.

Analysemethoden in Grond (AS3000)

AS3000

In dit analysecertificaat zijn de met 'S' gemerkte analyses uitgevoerd volgens de analysemethoden beschreven in het "Accreditatieschema Laboratoriumanalyses voor grond-, waterbodem- en grondwateronderzoek (AS SIKB 3000)". Het laboratoriumonderzoek is uitgevoerd volgens de onderstaande analysemethoden. Deze analyses zijn vastgelegd in het geldende accreditatie-certificaat met bijbehorende verrichtingenlijst L086 van Eurofins Omegam BV.

Asbest verzamelmonster :
Asbestonderzoek : Conform AS3070 prestatieblad 1 en NEN 5898

Berekening asbestgehaltenen



Algemene gegevens	
naam project	Coevorderweg 2-4 - Balkbrug
projectcode	21060010
opdrachtgever	NMD Projecten vof
datum onderzoek	9 november 2021

Gegevens onderzochte bodemlaag								Fractie > 20mm					Fractie < 20mm			Gew. asbestgehalte
gat nr.	l (m)	b (m)	d (m)	V (m3)	s.m. (kg/m3)	d.s. (%)	gewicht (kg)	deel (%)	insp. eff. (%)	type asbest	asbest (mg)	gew. conc. mg/kg ds	deel (%)	insp. eff. (%)	conc. mg/kg ds	mg/kg ds
5	0,32	0,33	0,20	0,02	1354	89,1%	25,5	1,0%	100%	serp	13000	51021,48	99,0%	100%	110	619,1
	0,32	0,33	0,20	0,02	1354	89,1%	25,5	1,0%	100%	amf	0	0,00	99,0%	100%	0	

Het hierboven berekende gewogen asbestgehalte overschrijdt de wettelijke norm

serp. = serpentijn-asbest (chrysotiel)

amf. = amfibool-asbest (amosiet en crocidoliet)



Kruse Milieu BV
T.a.v. J. Kienstra
Huyerenweg 33
7678 SC GEESTEREN

Analyscertificaat

Datum: 29-Dec-2021

Hierbij ontvangt u de resultaten van het navolgende laboratoriumonderzoek.

Certificaatnummer/Versie	2021209453/1
Uw project/verslagnummer	21060016
Uw projectnaam	Coevorderweg 2+4 - Balkbrug
Uw ordernummer	
Monster(s) ontvangen	22-Dec-2021

Dit certificaat mag uitsluitend in zijn geheel worden gereproduceerd.
De analyse resultaten hebben alleen betrekking op het beproefde object.

De grondmonsters worden tot 4 weken na datum ontvangst bewaard en watermonsters tot 2 weken na datum ontvangst. Zonder tegenbericht worden de monsters nadien afgevoerd.
Indien de monsters langer bewaard dienen te blijven verzoeken wij U dit exemplaar uiterlijk 1 werkdag voor afloop van de standaardbewaarperiode ondertekend aan ons te retourneren. Voor de kosten van het langer bewaren van monsters verwijzen wij naar de prijslijst.

Bewaren tot:

Datum:

Naam:

Handtekening:

Wij vertrouwen erop uw opdracht hiermee naar verwachting te hebben uitgevoerd, mocht U naar aanleiding van dit analyscertificaat nog vragen hebben verzoeken wij U contact op te nemen met de afdeling Verkoop en Advies.

Met vriendelijke groet,

Eurofins Analytico B.V.



Ing. A. Veldhuizen
Technical Manager

Eurofins Analytico B.V.

Gildeweg 42-46
NL-3771NB Barneveld
+31 (0)34 242 63 00
Info-env@eurofins.nl
www.eurofins.nl

Venecoweg 5
B-9810 Nazareth
+32 (0)9 222 77 59
belgie-env@eurofins.be
www.eurofins.be

BNP Paribas S.A. 227 9245 25
IBAN: NL71BNPA0227924525
BIC: BNPANL2A
KvK/CoC No. 09088623
BTW/VAT No. NL 8043.14.883.B01

Eurofins Analytico B.V. is ISO 14001: 2015 gecertificeerd door TÜV en erkend door het Vlaamse Gewest (OVAM en Dep. Omgeving), het Brusselse Gewest (BIM), het Waalse Gewest (DGRNE-OWD) en door de overheid van Luxemburg (MEV).



Analysecertificaat

Uw project/verslagnummer	21060016	Certificaatnummer/Versie	2021209453/1
Uw projectnaam	Coevorderweg 2+4 - Balkbrug	Startdatum analyse	22-Dec-2021
Uw ordernummer		Datum einde analyse	29-Dec-2021
Uw monsternemer	Riemer Veltmaat	Rapportagedatum	29-Dec-2021/15:19
		Bijlage	A, B, C
		Pagina	1/2

Analyse	Eenheid	1	2
Extern / Overig onderzoek			
Droge stof (Extern)	% (m/m)	87.4 ¹⁾	89.2 ¹⁾
In behandeling genomen hoeveelheid	kg	13.6 ²⁾	
Droge massa aangeleverd monster	g	11843 ¹⁾	
Asbest fractie <0,5mm	mg	N.v.t. ¹⁾	
Asbest fractie 0,5-1mm	mg	0.0 ²⁾	
Asbest fractie 1-2mm	mg	0.0 ²⁾	
Asbest fractie 2-4mm	mg	0.0 ²⁾	
Asbest fractie 4-8mm	mg	0.0 ²⁾	
Asbest fractie 8-20mm	mg	0.0 ²⁾	
Asbest fractie >20mm	mg	0.0 ²⁾	
Asbest (som)	mg	0.0 ²⁾	
Totaal asbest (ondergrens)	mg/kg ds	0.0 ¹⁾	
Totaal asbest (bovengrens)	mg/kg ds	0.9 ¹⁾	
Serpentijn ondergrens	mg/kg ds	0.0 ¹⁾	
Serpentijn bovengrens	mg/kg ds	0.4 ¹⁾	
Amfibool ondergrens	mg/kg ds	0.0 ¹⁾	
Amfibool bovengrens	mg/kg ds	0.4 ¹⁾	
Asbest in grond	mg/kg ds	<0.5 ²⁾	
Totaal gehalte asbest	mg/kg ds	<0.5 ²⁾	
Serpentijn concentratie	mg/kg ds	<0.5 ²⁾	
Amfibool concentratie	mg/kg ds	0.0 ²⁾	
Totaal asbest hechtgebonden	mg/kg ds	0.0 ²⁾	
Totaal asbest niet hechtgebonden	mg/kg ds	0.0 ²⁾	
Aantal stuks			9 ²⁾
Totaal massa asbest	g		128.5 ²⁾
Amfibool massa asbest	mg		0.0 ²⁾
Serpentijn massa asbest	mg		15800 ²⁾
Totaal Amfibool ondergrens	mg		0 ¹⁾
Totaal Amfibool bovengrens	mg		0 ¹⁾
Totaal Serpentijn ondergrens	mg		12640 ¹⁾

Nr.	Uw monsteromschrijving	Opgegeven monstermatrix	Monster nr.
1	FF - S1	Asbestverdachte grond	12481015
2	MVM - S1	Asbestverdachte grond	12481016

Q: door RvA geaccrediteerde verrichting
 R: AP04 erkende en geaccrediteerde verrichting
 S: AS SIKB erkende en geaccrediteerde verrichting
 V: VLAREL erkende verrichting
 W: Waals Gewest erkende verrichting

Eurofins Analytico B.V.

Gildeweg 42-46 Venecoweg 5
 NL-3771NB Barneveld B-9810 Nazareth
 +31 (0)34 242 63 00 +32 (0)9 222 77 59
 Info-env@eurofins.nl belgie-env@eurofins.be
 www.eurofins.nl www.eurofins.be

BNP Paribas S.A. 227 9245 25
 IBAN: NL71BNPA0227924525
 BIC: BNPANL2A
 KvK/CoC No. 09088623
 BTW/VAT No. NL 8043.14.883.B01

Dit certificaat mag uitsluitend in zijn geheel worden gereproduceerd.
 Eurofins Analytico B.V. is ISO 14001: 2015 gecertificeerd door TÜV
 en erkend door het Vlaamse Gewest (OVAM en Dep. Omgeving),
 het Brusselse Gewest (BIM), het Waalse Gewest (DGRNE-OWD)
 en door de overheid van Luxemburg (MEV).



Analysecertificaat

Uw project/verslagnummer	21060016	Certificaatnummer/Versie	2021209453/1
Uw projectnaam	Coevorderweg 2+4 - Balkbrug	Startdatum analyse	22-Dec-2021
Uw ordernummer		Datum einde analyse	29-Dec-2021
Uw monsternemer	Riemer Veltmaat	Rapportagedatum	29-Dec-2021/15:19
		Bijlage	A, B, C
		Pagina	2/2

Analyse	Eenheid	1	2
Totaal Serpentijn bovengrens	mg		18960 ¹⁾

Nr. Uw monsteromschrijving

- 1 FF - S1
- 2 MYM - S1

Opgegeven monstermatrix

- Asbestverdachte grond 12481015
- Asbestverdachte grond 12481016

Monster nr.

Q: door RvA geaccrediteerde verrichting
 R: AP04 erkende en geaccrediteerde verrichting
 S: AS SIKB erkende en geaccrediteerde verrichting
 V: VLAREL erkende verrichting
 W: Waals Gewest erkende verrichting

**Akkoord
Pr. coörd.**

VA

Eurofins Analytico B.V.

Gildeweg 42-46 Venecoweg 5
 NL-3771NB Barneveld B-9810 Nazareth
 +31 (0)34 242 63 00 +32 (0)9 222 77 59
 Info-env@eurofins.nl belgie-env@eurofins.be
 www.eurofins.nl www.eurofins.be

BNP Paribas S.A. 227 9245 25
 IBAN: NL71BNPA0227924525
 BIC: BNPANL2A
 KvK/CoC No. 09088623
 BTW/VAT No. NL 8043.14.883.B01

Dit certificaat mag uitsluitend in zijn geheel worden gereproduceerd.
 Eurofins Analytico B.V. is ISO 14001: 2015 gecertificeerd door TÜV
 en erkend door het Vlaamse Gewest (OVAM en Dep. Omgeving),
 het Brusselse Gewest (BIM), het Waalse Gewest (DGRNE-OWD)
 en door de overheid van Luxemburg (MEV).



Bijlage (A) met de opgegeven deelmonsterinformatie behorende bij het analysecertificaat. 2021209453/1

Pagina 1/1

Monster nr.	Uw monsteromschrijving			Uw datum monstername	Monsteromsch./Monstername ID
	Barcode	Boornr	Van Tot		
12481015	FF - S1				
1725114MG	S1	0	80	21-Dec-2021	
12481016	MYM - S1				
AM14164264	S1	0	80	21-Dec-2021	



Eurofins Analytico B.V.

Gildeweg 42-46 Venecoweg 5
 NL-3771NB Barneveld B-9810 Nazareth
 +31 (0)34 242 63 00 +32 (0)9 222 77 59
 Info-env@eurofins.nl belgie-env@eurofins.be
 www.eurofins.nl www.eurofins.be

BNP Paribas S.A. 227 9245 25
 IBAN: NL71BNPA0227924525
 BIC: BNPANL2A
 KvK/CoC No. 09088623
 BTW/VAT No. NL 8043.14.883.B01

Eurofins Analytico B.V. is ISO 14001: 2015 gecertificeerd door TÜV en erkend door het Vlaamse Gewest (OVAM en Dep. Omgeving), het Brusselse Gewest (BIM), het Waalse Gewest (DGRNE-OWD) en door de overheid van Luxemburg (MEV).

**Bijlage (B) met opmerkingen behorende bij analysecertificaat 2021209453/1**

Pagina 1/1

Opmerking 1)

Deze bepaling is uitgevoerd bij Eurofins Omegam (L086).

Opmerking 2)

Deze bepaling is uitgevoerd bij Eurofins Omegam (L086).

**Eurofins Analytico B.V.**

Gildeweg 42-46 Venecoweg 5
NL-3771NB Barneveld B-9810 Nazareth
+31 (0)34 242 63 00 +32 (0)9 222 77 59
Info-env@eurofins.nl belgie-env@eurofins.be
www.eurofins.nl www.eurofins.be

BNP Paribas S.A. 227 9245 25
IBAN: NL71BNPA0227924525
BIC: BNPANL2A
KvK/CoC No. 09088623
BTW/VAT No. NL 8043.14.883.B01

Eurofins Analytico B.V. is ISO 14001: 2015 gecertificeerd door TÜV en erkend door het Vlaamse Gewest (OVAM en Dep. Omgeving), het Brusselse Gewest (BIM), het Waalse Gewest (DGRNE-OWD) en door de overheid van Luxemburg (MEV).



Bijlage (C) met methodeverwijzingen behorende bij analysecertificaat 2021209453/1

Pagina 1/1

Analyse	Methode	Techniek	Methode referentie
Extern / Overig onderzoek			
Droge stof (uitbesteed)	W0004	Extern	Uitbesteding
Asbest Grond NEN5898 2016 ext	W0004	Microscopie	NEN 5898
Asbest NEN5898 (2016) ext	W0004	Microscopie	NEN 5898
Asbest Verz. NEN5898 2016 ext	W0004	Microscopie	NEN 5898
Asbest Verzamel NEN5898 (2016) ext	W0004	Microscopie	NEN 5898

Nadere informatie over de toegepaste onderzoeksmethoden alsmede een classificatie van de meetonzekerheid staan vermeld in ons overzicht "Specificaties analysemethoden", versie juni 2020.



Eurofins Analytico B.V.

Gildeweg 42-46 Venecoweg 5
 NL-3771NB Barneveld B-9810 Nazareth
 +31 (0)34 242 63 00 +32 (0)9 222 77 59
 Info-env@eurofins.nl belgie-env@eurofins.be
 www.eurofins.nl www.eurofins.be

BNP Paribas S.A. 227 9245 25
 IBAN: NL71BNPA0227924525
 BIC: BNPANL2A
 KvK/CoC No. 09088623
 BTW/VAT No. NL 8043.14.883.B01

Eurofins Analytico B.V. is ISO 14001: 2015 gecertificeerd door TÜV en erkend door het Vlaamse Gewest (OVAM en Dep. Omgeving), het Brusselse Gewest (BIM), het Waalse Gewest (DGRNE-OWD) en door de overheid van Luxemburg (MEV).

ANALYSECERTIFICAAT

Projectcode : 1291167
Uw project omschrijving : 2021209453-21060016
Opdrachtgever : Eurofins Analytico B.V.

Monstercode : 7001968
Uw referentie : FF - S1
Opgegeven bemonsteringsdatum : 21/12/2021

Asbestonderzoek

Initialen analist : M.O.
 Datum geanalyseerd : 29-12-2021

Analyse is uitgevoerd conform NEN 5898 (S).

Massa aangeleverde monster : 13550 g
 Droge massa aangeleverde monster : 11843 g
 Percentage droogrest : **87,4** m/m %
 Type zieving : nat

zeef fractie (mm)	massa zeef fractie (gram)	percentage zeef fractie (m/m %)	massa onderzocht (gram)	percentage onderzocht (m/m %)	aantal asbest (deeltjes)	massa asbest-houdend materiaal (mg)
<0,5 mm	10640,2	91,7	13,0	0,12	n.v.t.	n.v.t.
0,5-1 mm	299,6	2,6	63,1	21,06	0	0,0
1-2 mm	191,9	1,7	63,4	33,04	0	0,0
2-4 mm	129,2	1,1	129,2	100,00	0	0,0
4-8 mm	177,7	1,5	177,7	100,00	0	0,0
8-20 mm	168,1	1,4	168,1	100,00	0	0,0
>20 mm	0,0	0,0	0,0	100,00	0	0,0
Totaal	11606,7	100,0	614,5		0	0,0

zeef fractie (mm)	asbest totaal			serpentijs asbest			amfibool asbest		
	gehalte asbest (mg/kg ds)	ondergrens (mg/kg ds)	bovengrens (mg/kg ds)	gehalte asbest (mg/kg ds)	ondergrens (mg/kg ds)	bovengrens (mg/kg ds)	gehalte asbest (mg/kg ds)	ondergrens (mg/kg ds)	bovengrens (mg/kg ds)
<0,5 mm	-								
0,5-1 mm	0,0	0,0	0,2	0,0	0,0	0,1	0,0	0,0	0,1
1-2 mm	0,0	0,0	0,7	0,0	0,0	0,3	0,0	0,0	0,3
2-4 mm	0,0	0,0	0,0	0,0	0,0	0,0	0,0	0,0	0,0
4-8 mm	0,0	0,0	0,0	0,0	0,0	0,0	0,0	0,0	0,0
8-20 mm	0,0	0,0	0,0	0,0	0,0	0,0	0,0	0,0	0,0
>20 mm	0,0	0,0	0,0	0,0	0,0	0,0	0,0	0,0	0,0
Totaal	<0,5	0,0	0,9	<0,5	0,0	0,4	0,0	0,0	0,4

Aangetroffen type asbest : Geen
 Bijzonderheden waargenomen : Geen

Serpentijs asbest is chrysotiel.
 Amfibool asbest is amosiet, crocidoliet, actinoliet, anthophylliet en tremoliet.

De bepalingsgrens is bepaald voor de zeef fracties kleiner dan 4 mm. De totale bepalingsgrens is verkregen door de bepalingsgrenzen van de afzonderlijke zeef fracties te sommeren.

Het materiaal is middels polarisatiemicroscopie onderzocht, de analyse is uitgevoerd conform NEN 5896.

gebondenheid	serpentijs asbest	amfibool asbest	totaal afgerond
hecht	0,0	0,0	0,0
niet hecht	0,0	0,0	0,0
totaal afgerond	0,0	0,0	

Gewogen concentratie (serpentijsasbestconcentratie vermeerderd met 10 maal de amfiboolasbestconcentratie) is: **<0,5 mg/kg ds**

De gewogen asbestconcentratie wordt berekend uit de niet-afgeronde gehalten aan serpentijs en amfibool asbest. De weergegeven resultaten zijn afgerond.

Verklaring kwalitatief onderzoek zeef fractie <0,5 mm:
 - : geen asbest waargenomen

Dit analyse-certificaat, inclusief voorblad en eventuele bijlage(n), mag niet anders dan in zijn geheel worden gereproduceerd.

- De met een 'Q' gemerkte analyses zijn door RvA geaccrediteerd (registratienummer L086).

- De met een 'S' gemerkte analyses zijn door RvA geaccrediteerd (L086) en op basis van het schema AS 3000 erkend.

Opdrachtverificatiecode: FGRP-LCIY-HNJM-HNFL

Ref.: 1291167_certificaat_v1

ANALYSECERTIFICAAT

Projectcode : 1291167
Uw project omschrijving : 2021209453-21060016
Opdrachtgever : Eurofins Analytico B.V.

Monstercode : 7001969
Uw referentie : MVM - S1
Opgegeven bemonsteringsdatum : 21/12/2021

Asbest verzamelmonster

Initialen analist : P.J.
 Datum geanalyseerd : 22-12-2021

Analyse is uitgevoerd conform NEN 5898 (S).

Massa aangeleverde monster : 144,0 g
 Droge massa aangeleverde monster : 128,5 g
 Percentage droogrest : **89,24 m/m %**

type onderzocht materiaal	massa onderzocht materiaal (gram)	gebondenheid	percentage serpentijn asbest (m/m %)	percentage amfibool asbest (m/m %)	aantal geanalyseerde deeltjes	serpentijn massa asbest (mg)	amfibool massa asbest (mg)
cement, golfplaat	126,4	hecht	chrysotiel 10-15		6	15800,0	0,0
vinylzeil	2,1				3	0,0	0,0
Totaal	128,5				9	15800,0	0,0
					Ondergrens	12640	0
					Bovengrens	18960	0

Aangetroffen type asbest : Serpentijn
 Bijzonderheden waargenomen : Geen

Serpentijn asbest is chrysotiel.
 Amfibool asbest is amosiet, crocidoliet, actinoliet, anthophylliet en tremoliet.

Het materiaal is middels polarisatiemicroscopie onderzocht, de analyse is uitgevoerd conform NEN 5896.

gebondenheid	serpentijn asbest	amfibool asbest	totaal afgerond
hecht	16000	0,0	16000
niet hecht	0,0	0,0	0,0
totaal afgerond	16000	0,0	

Totaal massa asbest: **16000 mg**

ANALYSECERTIFICAAT

Projectcode : 1291167
Uw project omschrijving : 2021209453-21060016
Opdrachtgever : Eurofins Analytico B.V.

Opmerkingen m.b.t. analyses

Opmerking(en) algemeen

De volgende informatie is indien van toepassing verstrekt door de opdrachtgever: Project omschrijving, Monsterreferentie(s), Opgegeven bemonsteringsdatum, Matrix, Monsterdiepte, Potnr (Barcode), Veldgegevens, Veldwaarnemingen en Bemonsteringsdata. De opgegeven bemonsteringsdatum kan van invloed zijn op de geldigheid van de resultaten.

Asbest

Individuele monsters van dit project zijn als asbest verdacht gekwalificeerd. De analysedeelmonsters zijn met beschermende maatregelen in het laboratorium in behandeling genomen.

Opmerking bij project:	- Eurofins Omegam heeft het asbestonderzoek in dit/deze monster(s) uitgevoerd volgens de NEN 5898, en zoals beschreven in een aparte bijlage als onderdeel van dit analysecertificaat. Voor de analyseresultaten van het asbestonderzoek geldt dat Eurofins Omegam de analyse heeft uitgevoerd in de monsters die de opdrachtgever, zoals deze staan vermeld in de koptekst van dit analysecertificaat, zelf heeft genomen of laten nemen en aan Eurofins Omegam heeft aangeboden. Eurofins Omegam draagt geen verantwoordelijkheid inzake de herkomst en representativiteit alsmede de veiligheid tijdens de monsterneming.
------------------------	--

ANALYSECERTIFICAAT

Projectcode : 1291167
Uw project omschrijving : 2021209453-21060016
Opdrachtgever : Eurofins Analytico B.V.

Barcode-schema's

<i>Monstercode</i>	<i>Uw referentie</i>	<i>uw monsterref.</i>	<i>uw diepte</i>	<i>uw barcode</i>
7001968	FF - S1	S1	0-.8	1725114MG
7001969	MVM - S1	S1	0-.8	AM14164264

ANALYSECERTIFICAAT

Projectcode : 1291167
Uw project omschrijving : 2021209453-21060016
Opdrachtgever : Eurofins Analytico B.V.

Analysemethoden in Grond (AS3000)

AS3000

In dit analysecertificaat zijn de met 'S' gemerkte analyses uitgevoerd volgens de analysemethoden beschreven in het "Accreditatieschema Laboratoriumanalyses voor grond-, waterbodem- en grondwateronderzoek (AS SIKB 3000)". Het laboratoriumonderzoek is uitgevoerd volgens de onderstaande analysemethoden. Deze analyses zijn vastgelegd in het geldende accreditatie-certificaat met bijbehorende verrichtingenlijst L086 van Eurofins Omegam BV.

Asbest verzamelmonster :
Asbestonderzoek : Conform AS3070 prestatieblad 1 en NEN 5898

Kruse Milieu BV
T.a.v. J. Kienstra
Huyerenweg 33
7678 SC GEESTEREN

Analyscertificaat

Datum: 28-Dec-2021

Hierbij ontvangt u de resultaten van het navolgende laboratoriumonderzoek.

Certificaatnummer/Versie	2021208983/1
Uw project/verslagnummer	21060016
Uw projectnaam	Coevorderweg 2+4 - Balkbrug
Uw ordernummer	
Monster(s) ontvangen	21-Dec-2021

Dit certificaat mag uitsluitend in zijn geheel worden gereproduceerd.
De analyse resultaten hebben alleen betrekking op het beproefde object.

De grondmonsters worden tot 4 weken na datum ontvangst bewaard en watermonsters tot 2 weken na datum ontvangst. Zonder tegenbericht worden de monsters nadien afgevoerd.
Indien de monsters langer bewaard dienen te blijven verzoeken wij U dit exemplaar uiterlijk 1 werkdag voor afloop van de standaardbewaarperiode ondertekend aan ons te retourneren. Voor de kosten van het langer bewaren van monsters verwijzen wij naar de prijslijst.

Bewaren tot:

Datum:

Naam:

Handtekening:

Wij vertrouwen erop uw opdracht hiermee naar verwachting te hebben uitgevoerd, mocht U naar aanleiding van dit analyscertificaat nog vragen hebben verzoeken wij U contact op te nemen met de afdeling Verkoop en Advies.

Met vriendelijke groet,

Eurofins Analytico B.V.



Ing. A. Veldhuizen
Technical Manager

Eurofins Analytico B.V.

Gildeweg 42-46
NL-3771NB Barneveld
+31 (0)34 242 63 00
Info-env@eurofins.nl
www.eurofins.nl

Venecoweg 5
B-9810 Nazareth
+32 (0)9 222 77 59
belgie-env@eurofins.be
www.eurofins.be

BNP Paribas S.A. 227 9245 25
IBAN: NL71BNPA0227924525
BIC: BNPANL2A
KvK/CoC No. 09088623
BTW/VAT No. NL 8043.14.883.B01

Eurofins Analytico B.V. is ISO 14001: 2015 gecertificeerd door TÜV en erkend door het Vlaamse Gewest (OVAM en Dep. Omgeving), het Brusselse Gewest (BIM), het Waalse Gewest (DGRNE-OWD) en door de overheid van Luxemburg (MEV).

Analysecertificaat

Uw project/verslagnummer 21060016
 Uw projectnaam Coevorderweg 2+4 - Balkbrug
 Uw ordernummer
 Uw monsternemer Riemer Veltmaat

Certificaatnummer/Versie 2021208983/1
 Startdatum analyse 21-Dec-2021
 Datum einde analyse 28-Dec-2021
 Rapportagedatum 28-Dec-2021/17:04
 Bijlage A, B, C
 Pagina 1/2

Analyse	Eenheid	1	2
Extern / Overig onderzoek			
Droge stof (Extern)	% (m/m)	89.6 ¹⁾	88.5 ¹⁾
In behandeling genomen hoeveelheid	kg	13.5 ²⁾	
Droge massa aangeleverd monster	g	12060 ¹⁾	
Asbest fractie <0,5mm	mg	N.v.t. ¹⁾	
Asbest fractie 0,5-1mm	mg	0.0 ²⁾	
Asbest fractie 1-2mm	mg	0.0 ²⁾	
Asbest fractie 2-4mm	mg	0.0 ²⁾	
Asbest fractie 4-8mm	mg	34 ²⁾	
Asbest fractie 8-20mm	mg	0.0 ²⁾	
Asbest fractie >20mm	mg	0.0 ²⁾	
Asbest (som)	mg	34 ²⁾	
Totaal asbest (ondergrens)	mg/kg ds	0.4 ¹⁾	
Totaal asbest (bovgrens)	mg/kg ds	0.6 ¹⁾	
Serpentijn ondergrens	mg/kg ds	0.3 ¹⁾	
Serpentijn bovgrens	mg/kg ds	0.4 ¹⁾	
Amfibool ondergrens	mg/kg ds	0.1 ¹⁾	
Amfibool bovgrens	mg/kg ds	0.1 ¹⁾	
Asbest in grond	mg/kg ds	1.4 ²⁾	
Totaal gehalte asbest	mg/kg ds	0.5 ²⁾	
Serpentijn concentratie	mg/kg ds	0.4 ²⁾	
Amfibool concentratie	mg/kg ds	0.1 ²⁾	
Totaal asbest hechtgebonden	mg/kg ds	0.5 ²⁾	
Totaal asbest niet hechtgebonden	mg/kg ds	0.0 ²⁾	
Aantal stuks			18 ²⁾
Totaal massa asbest	g		783.5 ²⁾
Amfibool massa asbest	mg		0.0 ²⁾
Serpentijn massa asbest	mg		97938 ²⁾
Totaal Amfibool ondergrens	mg		0 ¹⁾
Totaal Amfibool bovgrens	mg		0 ¹⁾
Totaal Serpentijn ondergrens	mg		78350 ¹⁾

Nr.	Uw monsteromschrijving	Opgegeven monstermatrix	Monster nr.
1	FF- S3	Asbestverdachte grond	12479278
2	MVM - S3	Asbestverdachte grond	12479279

Q: door RvA geaccrediteerde verrichting
 R: AP04 erkende en geaccrediteerde verrichting
 S: AS SIKB erkende en geaccrediteerde verrichting
 V: VLAREL erkende verrichting
 W: Waals Gewest erkende verrichting

Eurofins Analytico B.V.

Gildeweg 42-46 Venecoweg 5
 NL-3771NB Barneveld B-9810 Nazareth
 +31 (0)34 242 63 00 +32 (0)9 222 77 59
 Info-env@eurofins.nl belgie-env@eurofins.be
 www.eurofins.nl www.eurofins.be

BNP Paribas S.A. 227 9245 25
 IBAN: NL71BNPA0227924525
 BIC: BNPANL2A
 KvK/CoC No. 09088623
 BTW/VAT No. NL 8043.14.883.B01

Dit certificaat mag uitsluitend in zijn geheel worden gereproduceerd.
 Eurofins Analytico B.V. is ISO 14001: 2015 gecertificeerd door TÜV
 en erkend door het Vlaamse Gewest (OVAM en Dep. Omgeving),
 het Brusselse Gewest (BIM), het Waalse Gewest (DGRNE-OWD)
 en door de overheid van Luxemburg (MEV).



Analysecertificaat

Uw project/verslagnummer	21060016	Certificaatnummer/Versie	2021208983/1
Uw projectnaam	Coevorderweg 2+4 - Balkbrug	Startdatum analyse	21-Dec-2021
Uw ordernummer		Datum einde analyse	28-Dec-2021
Uw monsternemer	Riemer Veltmaat	Rapportagedatum	28-Dec-2021/17:04
		Bijlage	A, B, C
		Pagina	2/2

Analyse	Eenheid	1	2
Totaal Serpentijn bovengrens	mg		117525 ¹⁾

Nr. Uw monsteromschrijving

- 1 FF- S3
- 2 MYM - S3

Opgegeven monstermatrix

- Asbestverdachte grond
- Asbestverdachte grond

Monster nr.

- 12479278
- 12479279

Q: door RvA geaccrediteerde verrichting
 R: AP04 erkende en geaccrediteerde verrichting
 S: AS SIKB erkende en geaccrediteerde verrichting
 V: VLAREL erkende verrichting
 W: Waals Gewest erkende verrichting

**Akkoord
Pr. coörd.**

VA

Eurofins Analytico B.V.

Gildeweg 42-46 Venecoweg 5
 NL-3771NB Barneveld B-9810 Nazareth
 +31 (0)34 242 63 00 +32 (0)9 222 77 59
 Info-env@eurofins.nl belgie-env@eurofins.be
 www.eurofins.nl www.eurofins.be

BNP Paribas S.A. 227 9245 25
 IBAN: NL71BNPA0227924525
 BIC: BNPANL2A
 KvK/CoC No. 09088623
 BTW/VAT No. NL 8043.14.883.B01

Dit certificaat mag uitsluitend in zijn geheel worden gereproduceerd.
 Eurofins Analytico B.V. is ISO 14001: 2015 gecertificeerd door TÜV
 en erkend door het Vlaamse Gewest (OVAM en Dep. Omgeving),
 het Brusselse Gewest (BIM), het Waalse Gewest (DGRNE-OWD)
 en door de overheid van Luxemburg (MEV).



Bijlage (A) met de opgegeven deelmonsterinformatie behorende bij het analysecertificaat. 2021208983/1

Pagina 1/1

Monster nr.	Uw monsteromschrijving			Uw datum monstername	Monsteromsch./Monstername ID
	Barcode	Boornr	Van Tot		
12479278	FF- S3				
1725112MG	S3	0	80	21-Dec-2021	
12479279	MVM - S3				
AM14164266	S3	0	80	21-Dec-2021	



Eurofins Analytico B.V.

Gildeweg 42-46 Venecoweg 5
 NL-3771NB Barneveld B-9810 Nazareth
 +31 (0)34 242 63 00 +32 (0)9 222 77 59
 Info-env@eurofins.nl belgie-env@eurofins.be
 www.eurofins.nl www.eurofins.be

BNP Paribas S.A. 227 9245 25
 IBAN: NL71BNPA0227924525
 BIC: BNPANL2A
 KvK/CoC No. 09088623
 BTW/VAT No. NL 8043.14.883.B01

Eurofins Analytico B.V. is ISO 14001: 2015 gecertificeerd door TÜV en erkend door het Vlaamse Gewest (OVAM en Dep. Omgeving), het Brusselse Gewest (BIM), het Waalse Gewest (DGRNE-OWD) en door de overheid van Luxemburg (MEV).

**Bijlage (B) met opmerkingen behorende bij analysecertificaat 2021208983/1**

Pagina 1/1

Opmerking 1)

Deze bepaling is uitgevoerd bij Eurofins Omegam (L086).

Opmerking 2)

Deze bepaling is uitgevoerd bij Eurofins Omegam (L086).

**Eurofins Analytico B.V.**

Gildeweg 42-46 Venecoweg 5
NL-3771NB Barneveld B-9810 Nazareth
+31 (0)34 242 63 00 +32 (0)9 222 77 59
Info-env@eurofins.nl belgie-env@eurofins.be
www.eurofins.nl www.eurofins.be

BNP Paribas S.A. 227 9245 25
IBAN: NL71BNPA0227924525
BIC: BNPANL2A
KvK/CoC No. 09088623
BTW/VAT No. NL 8043.14.883.B01

Eurofins Analytico B.V. is ISO 14001: 2015 gecertificeerd door TÜV en erkend door het Vlaamse Gewest (OVAM en Dep. Omgeving), het Brusselse Gewest (BIM), het Waalse Gewest (DGRNE-OWD) en door de overheid van Luxemburg (MEV).

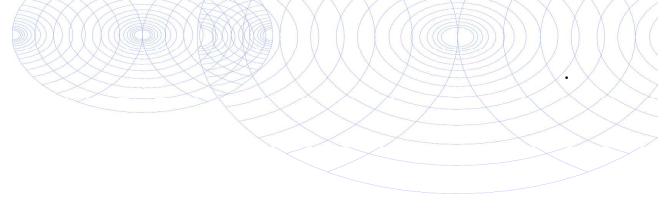

Bijlage (C) met methodeverwijzingen behorende bij analysecertificaat 2021208983/1

Pagina 1/1

Analyse	Methode	Techniek	Methode referentie
Extern / Overig onderzoek			
Droge stof (uitbesteed)	W0004	Extern	Uitbesteding
Asbest NEN5898 (2016) ext	W0004	Microscopie	NEN 5898
Asbest Grond NEN5898 2016 ext	W0004	Microscopie	NEN 5898
Asbest Verz. NEN5898 2016 ext	W0004	Microscopie	NEN 5898
Asbest Verzamel NEN5898 (2016) ext	W0004	Microscopie	NEN 5898

Nadere informatie over de toegepaste onderzoeksmethoden alsmede een classificatie van de meetonzekerheid staan vermeld in ons overzicht "Specificaties analysemethoden", versie juni 2020.



Eurofins Analytico B.V.

Gildeweg 42-46 Venecoweg 5
 NL-3771NB Barneveld B-9810 Nazareth
 +31 (0)34 242 63 00 +32 (0)9 222 77 59
 Info-env@eurofins.nl belgie-env@eurofins.be
 www.eurofins.nl www.eurofins.be

BNP Paribas S.A. 227 9245 25
 IBAN: NL71BNPA0227924525
 BIC: BNPANL2A
 KvK/CoC No. 09088623
 BTW/VAT No. NL 8043.14.883.B01

Eurofins Analytico B.V. is ISO 14001: 2015 gecertificeerd door TÜV en erkend door het Vlaamse Gewest (OVAM en Dep. Omgeving), het Brusselse Gewest (BIM), het Waalse Gewest (DGRNE-OWD) en door de overheid van Luxemburg (MEV).

ANALYSECERTIFICAAT

Projectcode : 1290898
Uw project omschrijving : 2021208983-21060016
Opdrachtgever : Eurofins Analytico B.V.

Monstercode : 7001048
Uw referentie : FF- S3
Opgegeven bemonsteringsdatum : 21/12/2021

Asbestonderzoek

Initialen analist : P.J.
 Datum geanalyseerd : 27-12-2021

Analyse is uitgevoerd conform NEN 5898 (S).

Massa aangeleverde monster : 13460 g
 Droge massa aangeleverde monster : 12060 g
 Percentage droogrest : 89,6 m/m %
 Type zieving : nat

zeef fractie (mm)	massa zeef fractie (gram)	percentage zeef fractie (m/m %)	massa onderzocht (gram)	percentage onderzocht (m/m %)	aantal asbest (deeltjes)	massa asbest-houdend materiaal (mg)
<0,5 mm	11287,1	95,5	11,2	0,10	n.v.t.	n.v.t.
0,5-1 mm	103,4	0,9	26,6	25,73	0	0,0
1-2 mm	153,1	1,3	70,4	45,98	0	0,0
2-4 mm	81,3	0,7	81,3	100,00	0	0,0
4-8 mm	101,4	0,9	101,4	100,00	1	34,5
8-20 mm	91,9	0,8	91,9	100,00	0	0,0
>20 mm	0,0	0,0	0,0	100,00	0	0,0
Totaal	11818,2	100,0	382,8		1	34,5

zeef fractie (mm)	asbest totaal			serpentijs asbest			amfibool asbest		
	gehalte asbest (mg/kg ds)	ondergrens (mg/kg ds)	bovengrens (mg/kg ds)	gehalte asbest (mg/kg ds)	ondergrens (mg/kg ds)	bovengrens (mg/kg ds)	gehalte asbest (mg/kg ds)	ondergrens (mg/kg ds)	bovengrens (mg/kg ds)
<0,5 mm	-								
0,5-1 mm	0,0	0,0	0,0	0,0	0,0	0,0	0,0	0,0	0,0
1-2 mm	0,0	0,0	0,0	0,0	0,0	0,0	0,0	0,0	0,0
2-4 mm	0,0	0,0	0,0	0,0	0,0	0,0	0,0	0,0	0,0
4-8 mm	0,5	0,4	0,6	0,4	0,3	0,4	0,1	0,1	0,1
8-20 mm	0,0	0,0	0,0	0,0	0,0	0,0	0,0	0,0	0,0
>20 mm	0,0	0,0	0,0	0,0	0,0	0,0	0,0	0,0	0,0
Totaal	0,5	0,4	0,6	0,4	0,3	0,4	0,1	0,1	0,1

Aangetroffen type asbest : Serpentijs en Amfibool
 Bijzonderheden waargenomen : Geen

Serpentijs asbest is chrysotiel.
 Amfibool asbest is amosiet, crocidoliet, actinoliet, anthophylliet en tremoliet.

De bepalingsgrens is bepaald voor de zeef fracties kleiner dan 4 mm. De totale bepalingsgrens is verkregen door de bepalingsgrenzen van de afzonderlijke zeef fracties te sommeren.

Het materiaal is middels polarisatiemicroscopie onderzocht, de analyse is uitgevoerd conform NEN 5896.

gebondenheid	serpentijs asbest	amfibool asbest	totaal afgerond
hecht	0,4	0,1	0,5
niet hecht	0,0	0,0	0,0
totaal afgerond	0,4	0,1	

Gewogen concentratie (serpentijsasbestconcentratie vermeerderd met 10 maal de amfiboolasbestconcentratie) is: **1,4 mg/kg ds**

De gewogen asbestconcentratie wordt berekend uit de niet-afgeronde gehalten aan serpentijs en amfibool asbest. De weergegeven resultaten zijn afgerond.

Verklaring kwalitatief onderzoek zeef fractie <0,5 mm:
 - : geen asbest waargenomen

Dit analyse-certificaat, inclusief voorblad en eventuele bijlage(n), mag niet anders dan in zijn geheel worden gereproduceerd.

- De met een 'Q' gemerkte analyses zijn door RvA geaccrediteerd (registratienummer L086).

- De met een 'S' gemerkte analyses zijn door RvA geaccrediteerd (L086) en op basis van het schema AS 3000 erkend.

Opdrachtverificatiecode: ZMYZ-ZQHR-FEKB-JQAV

Ref.: 1290898_certificaat_v1

ANALYSECERTIFICAAT

Projectcode : 1290898
Uw project omschrijving : 2021208983-21060016
Opdrachtgever : Eurofins Analytico B.V.

Monstercode : 7001048
Uw referentie : FF- S3
Opgegeven bemonsteringsdatum : 21/12/2021

Asbestonderzoek - productidentificatie

zeef fractie (mm)	materiaal	gebondenheid	asbestsoort	percentage (m/m %)
4-8 mm	cement, vlakke plaat	hecht	chrysotiel	10-15
			crocidoliet	2-5

ANALYSECERTIFICAAT

Projectcode : 1290898
Uw project omschrijving : 2021208983-21060016
Opdrachtgever : Eurofins Analytico B.V.

Monstercode : 7001049
Uw referentie : MVM - S3
Opgegeven bemonsteringsdatum : 21/12/2021

Asbest verzamelmonster

Initialen analist : P.J.
Datum geanalyseerd : 21-12-2021

Analyse is uitgevoerd conform NEN 5898 (S).

Massa aangeleverde monster : 885,5 g
Droge massa aangeleverde monster : 783,5 g
Percentage droogrest : **88,48 m/m %**

type onderzocht materiaal	massa onderzocht materiaal (gram)	gebondenheid	percentage serpentijn asbest (m/m %)	percentage amfibool asbest (m/m %)	aantal geanalyseerde deeltjes	serpentijn massa asbest (mg)	amfibool massa asbest (mg)
cement, vlakke plaat	783,5	hecht	chrysotiel 10-15		18	97937,5	0,0
Totaal	783,5				18	97937,5	0,0
					Ondergrens	78350	0
					Bovengrens	117525	0

Aangetroffen type asbest : Serpentijn
Bijzonderheden waargenomen : Geen

Serpentijn asbest is chrysotiel.
 Amfibool asbest is amosiet, crocidoliet, actinoliet, anthophylliet en tremoliet.

Het materiaal is middels polarisatiemicroscopie onderzocht, de analyse is uitgevoerd conform NEN 5896.

gebondenheid	serpentijn asbest	amfibool asbest	totaal afgerond
hecht	98000	0,0	98000
niet hecht	0,0	0,0	0,0
totaal afgerond	98000	0,0	

Totaal massa asbest: 98000 mg

ANALYSECERTIFICAAT

Projectcode : 1290898
Uw project omschrijving : 2021208983-21060016
Opdrachtgever : Eurofins Analytico B.V.

Opmerkingen m.b.t. analyses

Opmerking(en) algemeen

De volgende informatie is indien van toepassing verstrekt door de opdrachtgever:
Project omschrijving, Monsterreferentie(s), Opgegeven bemonsteringsdatum, Matrix, Monsterdiepte, Potnr (Barcode), Veldgegevens, Veldwaarnemingen en Bemonsteringsdata. De opgegeven bemonsteringsdatum kan van invloed zijn op de geldigheid van de resultaten.

Asbest

Individuele monsters van dit project zijn als asbest verdacht gekwalificeerd. De analysedeelmonsters zijn met beschermende maatregelen in het laboratorium in behandeling genomen.

Opmerking bij project: - Eurofins Omegam heeft het asbestonderzoek in dit/deze monster(s) uitgevoerd volgens de NEN 5898, en zoals beschreven in een aparte bijlage als onderdeel van dit analysecertificaat. Voor de analyseresultaten van het asbestonderzoek geldt dat Eurofins Omegam de analyse heeft uitgevoerd in de monsters die de opdrachtgever, zoals deze staan vermeld in de koptekst van dit analysecertificaat, zelf heeft genomen of laten nemen en aan Eurofins Omegam heeft aangeboden. Eurofins Omegam draagt geen verantwoordelijkheid inzake de herkomst en representativiteit alsmede de veiligheid tijdens de monsterneming.

ANALYSECERTIFICAAT

Projectcode : 1290898
Uw project omschrijving : 2021208983-21060016
Opdrachtgever : Eurofins Analytico B.V.

Barcodeschema's

<i>Monstercode</i>	<i>Uw referentie</i>	<i>uw monsterref.</i>	<i>uw diepte</i>	<i>uw barcode</i>
7001048	FF- S3	S3	0-.8	1725112MG
7001049	MVM - S3	S3	0-.8	AM14164266

ANALYSECERTIFICAAT

Projectcode : 1290898
Uw project omschrijving : 2021208983-21060016
Opdrachtgever : Eurofins Analytico B.V.

Analysemethoden in Grond (AS3000)

AS3000

In dit analysecertificaat zijn de met 'S' gemerkte analyses uitgevoerd volgens de analysemethoden beschreven in het "Accreditatieschema Laboratoriumanalyses voor grond-, waterbodem- en grondwateronderzoek (AS SIKB 3000)". Het laboratoriumonderzoek is uitgevoerd volgens de onderstaande analysemethoden. Deze analyses zijn vastgelegd in het geldende accreditatie-certificaat met bijbehorende verrichtingenlijst L086 van Eurofins Omegam BV.

Asbest verzamelmonster :
 Asbestonderzoek : Conform AS3070 prestatieblad 1 en NEN 5898

Berekening asbestgehalten



Algemene gegevens	
naam project	Coevorderweg 2+4 - Balkbrug
projectcode	21060016
opdrachtgever	NMD Projecten VOF
datum onderzoek	21 december 2021

Gegevens onderzochte bodemlaag								Fractie > 20mm					Fractie < 20mm			Gew. asbestgehalte
sleuf nr.	l (m)	b (m)	d (m)	V (m3)	s.m. (kg/m3)	d.s. (%)	gewicht (kg)	deel (%)	insp. eff. (%)	type asbest	asbest (mg)	gew. conc. mg/kg ds	deel (%)	insp. eff. (%)	conc. mg/kg ds	mg/kg ds
S1	2,00	0,40	0,80	0,64	1850	87,4%	1034,8	10,0%	100%	serp	16000	154,62	90,0%	100%	0	15,5
	2,00	0,40	0,80	0,64	1850	87,4%	1034,8	10,0%	100%	amf	0	0,00	90,0%	100%	0	

Het hierboven berekende gewogen asbestgehalte overschrijdt de wettelijke norm niet

Gegevens onderzochte bodemlaag								Fractie > 20mm					Fractie < 20mm			Gew. asbestgehalte
sleuf nr.	l (m)	b (m)	d (m)	V (m3)	s.m. (kg/m3)	d.s. (%)	gewicht (kg)	deel (%)	insp. eff. (%)	type asbest	asbest (mg)	gew. conc. mg/kg ds	deel (%)	insp. eff. (%)	conc. mg/kg ds	mg/kg ds
S3	2,10	0,40	0,80	0,67	1850	89,6%	1113,9	13,0%	100%	serp	98000	676,76	87,0%	100%	0,4	89,2
	2,10	0,40	0,80	0,67	1850	89,6%	1113,9	13,0%	100%	amf	0	0,00	87,0%	100%	0,1	

Het hierboven berekende gewogen asbestgehalte overschrijdt de wettelijke norm niet

serp. = serpentijn-asbest (chrysotiel)

amf. = amfibool-asbest (amosiet en crocidoliet)

Kruse Milieu BV
T.a.v. J. Kienstra
Huyerenweg 33
7678 SC GEESTEREN

Analyscertificaat

Datum: 27-Dec-2021

Hierbij ontvangt u de resultaten van het navolgende laboratoriumonderzoek.

Certificaatnummer/Versie	2021208984/1
Uw project/verslagnummer	21060016
Uw projectnaam	Coevorderweg 2+4 - Balkbrug
Uw ordernummer	
Monster(s) ontvangen	21-Dec-2021

Dit certificaat mag uitsluitend in zijn geheel worden gereproduceerd.
De analyse resultaten hebben alleen betrekking op het beproefde object.

De grondmonsters worden tot 4 weken na datum ontvangst bewaard en watermonsters tot 2 weken na datum ontvangst. Zonder tegenbericht worden de monsters nadien afgevoerd.
Indien de monsters langer bewaard dienen te blijven verzoeken wij U dit exemplaar uiterlijk 1 werkdag voor afloop van de standaardbewaarperiode ondertekend aan ons te retourneren. Voor de kosten van het langer bewaren van monsters verwijzen wij naar de prijslijst.

Bewaren tot:

Datum:

Naam:

Handtekening:

Wij vertrouwen erop uw opdracht hiermee naar verwachting te hebben uitgevoerd, mocht U naar aanleiding van dit analyscertificaat nog vragen hebben verzoeken wij U contact op te nemen met de afdeling Verkoop en Advies.

Met vriendelijke groet,

Eurofins Analytico B.V.



Ing. A. Veldhuizen
Technical Manager

Eurofins Analytico B.V.

Gildeweg 42-46
NL-3771NB Barneveld
+31 (0)34 242 63 00
Info-env@eurofins.nl
www.eurofins.nl

Venecoweg 5
B-9810 Nazareth
+32 (0)9 222 77 59
belgie-env@eurofins.be
www.eurofins.be

BNP Paribas S.A. 227 9245 25
IBAN: NL71BNPA0227924525
BIC: BNPANL2A
KvK/CoC No. 09088623
BTW/VAT No. NL 8043.14.883.B01

Eurofins Analytico B.V. is ISO 14001: 2015 gecertificeerd door TÜV en erkend door het Vlaamse Gewest (OVAM en Dep. Omgeving), het Brusselse Gewest (BIM), het Waalse Gewest (DGRNE-OWD) en door de overheid van Luxemburg (MEV).



Analysecertificaat

Uw project/verslagnummer 21060016
 Uw projectnaam Coevorderweg 2+4 - Balkbrug
 Uw ordernummer
 Uw monsternemer Riemer Veltmaat

Certificaatnummer/Versie 2021208984/1
 Startdatum analyse 21-Dec-2021
 Datum einde analyse 27-Dec-2021
 Rapportagedatum 27-Dec-2021/23:03
 Bijlage A, B, C
 Pagina 1/1

Analyse	Eenheid	1
Extern / Overig onderzoek		
Droge stof (Extern)	% (m/m)	93.9 ¹⁾
In behandeling genomen hoeveelheid	kg	13.6 ²⁾
Droge massa aangeleverd monster	g	12723 ¹⁾
Asbest fractie <0,5mm	mg	N.v.t. ¹⁾
Asbest fractie 0,5-1mm	mg	0.0 ²⁾
Asbest fractie 1-2mm	mg	0.0 ²⁾
Asbest fractie 2-4mm	mg	0.0 ²⁾
Asbest fractie 4-8mm	mg	0.0 ²⁾
Asbest fractie 8-20mm	mg	0.0 ²⁾
Asbest fractie >20mm	mg	0.0 ²⁾
Asbest (som)	mg	0.0 ²⁾
Totaal asbest (ondergrens)	mg/kg ds	0.0 ¹⁾
Totaal asbest (bovengrens)	mg/kg ds	0.6 ¹⁾
Serpentijn ondergrens	mg/kg ds	0.0 ¹⁾
Serpentijn bovengrens	mg/kg ds	0.3 ¹⁾
Amfibool ondergrens	mg/kg ds	0.0 ¹⁾
Amfibool bovengrens	mg/kg ds	0.3 ¹⁾
Asbest in grond	mg/kg ds	<0.3 ²⁾
Totaal gehalte asbest	mg/kg ds	<0.3 ²⁾
Serpentijn concentratie	mg/kg ds	<0.3 ²⁾
Amfibool concentratie	mg/kg ds	0.0 ²⁾
Totaal asbest hechtgebonden	mg/kg ds	0.0 ²⁾
Totaal asbest niet hechtgebonden	mg/kg ds	0.0 ²⁾

Nr. Uw monsteromschrijving

1 MM FF - G1-G5

Opgegeven monstermatrix

Asbestverdachte arond

Monster nr.

12479283

Eurofins Analytico B.V.

Gildeweg 42-46 Venecoweg 5
 NL-3771NB Barneveld B-9810 Nazareth
 +31 (0)34 242 63 00 +32 (0)9 222 77 59
 Info-env@eurofins.nl belgie-env@eurofins.be
 www.eurofins.nl www.eurofins.be

BNP Paribas S.A. 227 9245 25
 IBAN: NL71BNPA0227924525
 BIC: BNPANL2A
 KvK/CoC No. 09088623
 BTW/VAT No. NL 8043.14.883.B01

Q: door RvA geaccrediteerde verrichting
 R: AP04 erkende en geaccrediteerde verrichting
 S: AS SIKB erkende en geaccrediteerde verrichting
 V: VLAREL erkende verrichting
 W: Waals Gewest erkende verrichting

Akkoord
Pr. coörd.

VA

Dit certificaat mag uitsluitend in zijn geheel worden gereproduceerd.
 Eurofins Analytico B.V. is ISO 14001: 2015 gecertificeerd door TÜV
 en erkend door het Vlaamse Gewest (OVAM en Dep. Omgeving),
 het Brusselse Gewest (BIM), het Waalse Gewest (DGRNE-OWD)
 en door de overheid van Luxemburg (MEV).



Bijlage (A) met de opgegeven deelmonsterinformatie behorende bij het analysecertificaat. 2021208984/1

Pagina 1/1

Monster nr.	Uw monsteromschrijving			Uw datum monstername	Monsteromsch./Monstername ID
	Barcode	Boornr	Van Tot		
12479283		MM FF - G1-G5			
1725106MG	FF-G	0	0	21-Dec-2021	



Eurofins Analytico B.V.

Gildeweg 42-46 Venecoweg 5
 NL-3771NB Barneveld B-9810 Nazareth
 +31 (0)34 242 63 00 +32 (0)9 222 77 59
 Info-env@eurofins.nl belgie-env@eurofins.be
 www.eurofins.nl www.eurofins.be

BNP Paribas S.A. 227 9245 25
 IBAN: NL71BNPA0227924525
 BIC: BNPANL2A
 KvK/CoC No. 09088623
 BTW/VAT No. NL 8043.14.883.B01

Eurofins Analytico B.V. is ISO 14001: 2015 gecertificeerd door TÜV en erkend door het Vlaamse Gewest (OVAM en Dep. Omgeving), het Brusselse Gewest (BIM), het Waalse Gewest (DGRNE-OWD) en door de overheid van Luxemburg (MEV).

**Bijlage (B) met opmerkingen behorende bij analysecertificaat 2021208984/1**

Pagina 1/1

Opmerking 1)

Deze bepaling is uitgevoerd bij Eurofins Omegam (L086).

Opmerking 2)

Deze bepaling is uitgevoerd bij Eurofins Omegam (L086).

**Eurofins Analytico B.V.**

Gildeweg 42-46 Venecoweg 5
NL-3771NB Barneveld B-9810 Nazareth
+31 (0)34 242 63 00 +32 (0)9 222 77 59
Info-env@eurofins.nl belgie-env@eurofins.be
www.eurofins.nl www.eurofins.be

BNP Paribas S.A. 227 9245 25
IBAN: NL71BNPA0227924525
BIC: BNPANL2A
KvK/CoC No. 09088623
BTW/VAT No. NL 8043.14.883.B01

Eurofins Analytico B.V. is ISO 14001: 2015 gecertificeerd door TÜV en erkend door het Vlaamse Gewest (OVAM en Dep. Omgeving), het Brusselse Gewest (BIM), het Waalse Gewest (DGRNE-OWD) en door de overheid van Luxemburg (MEV).

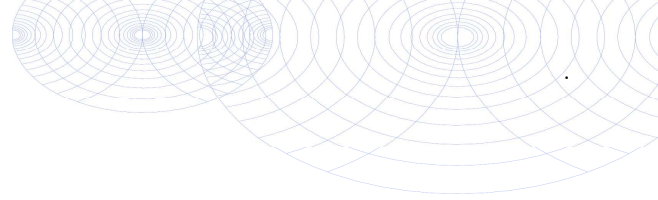

Bijlage (C) met methodeverwijzingen behorende bij analysecertificaat 2021208984/1

Pagina 1/1

Analyse	Methode	Techniek	Methode referentie
Extern / Overig onderzoek			
Droge stof (uitbesteed)	W0004	Extern	Uitbesteding
Asbest NEN5898 (2016) ext	W0004	Microscopie	NEN 5898
Asbest Grond NEN5898 2016 ext	W0004	Microscopie	NEN 5898

Nadere informatie over de toegepaste onderzoeksmethoden alsmede een classificatie van de meetonzekerheid staan vermeld in ons overzicht "Specificaties analysemethoden", versie juni 2020.



Eurofins Analytico B.V.

Gildeweg 42-46 Venecoweg 5
 NL-3771NB Barneveld B-9810 Nazareth
 +31 (0)34 242 63 00 +32 (0)9 222 77 59
 Info-env@eurofins.nl belgie-env@eurofins.be
 www.eurofins.nl www.eurofins.be

BNP Paribas S.A. 227 9245 25
 IBAN: NL71BNPA0227924525
 BIC: BNPANL2A
 KvK/CoC No. 09088623
 BTW/VAT No. NL 8043.14.883.B01

Eurofins Analytico B.V. is ISO 14001: 2015 gecertificeerd door TÜV en erkend door het Vlaamse Gewest (OVAM en Dep. Omgeving), het Brusselse Gewest (BIM), het Waalse Gewest (DGRNE-OWD) en door de overheid van Luxemburg (MEV).

ANALYSECERTIFICAAT

Projectcode : 1290899
Uw project omschrijving : 2021208984-21060016
Opdrachtgever : Eurofins Analytico B.V.

Monstercode : 7001050
Uw referentie : MM FF - G1-G5
Opgegeven bemonsteringsdatum : 21/12/2021

Asbestonderzoek

Initialen analist : K.A.
 Datum geanalyseerd : 27-12-2021

Analyse is uitgevoerd conform NEN 5898 (S).

Massa aangeleverde monster : 13550 g
 Droge massa aangeleverde monster : 12723 g
 Percentage droogrest : 93,9 m/m %
 Type zieving : nat

zeef fractie (mm)	massa zeef fractie (gram)	percentage zeef fractie (m/m %)	massa onderzocht (gram)	percentage onderzocht (m/m %)	aantal asbest (deeltjes)	massa asbest-houdend materiaal (mg)
<0,5 mm	11942,5	95,9	12,5	0,10	n.v.t.	n.v.t.
0,5-1 mm	51,0	0,4	15,2	29,80	0	0,0
1-2 mm	76,9	0,6	31,1	40,44	0	0,0
2-4 mm	60,8	0,5	60,8	100,00	0	0,0
4-8 mm	111,2	0,9	111,2	100,00	0	0,0
8-20 mm	163,2	1,3	163,2	100,00	0	0,0
>20 mm	45,5	0,4	45,5	100,00	0	0,0
Totaal	12451,1	100,0	439,5		0	0,0

zeef fractie (mm)	asbest totaal			serpentijs asbest			amfibool asbest		
	gehalte asbest (mg/kg ds)	ondergrens (mg/kg ds)	bovengrens (mg/kg ds)	gehalte asbest (mg/kg ds)	ondergrens (mg/kg ds)	bovengrens (mg/kg ds)	gehalte asbest (mg/kg ds)	ondergrens (mg/kg ds)	bovengrens (mg/kg ds)
<0,5 mm	-								
0,5-1 mm	0,0	0,0	0,1	0,0	0,0	0,1	0,0	0,0	0,1
1-2 mm	0,0	0,0	0,4	0,0	0,0	0,2	0,0	0,0	0,2
2-4 mm	0,0	0,0	0,0	0,0	0,0	0,0	0,0	0,0	0,0
4-8 mm	0,0	0,0	0,0	0,0	0,0	0,0	0,0	0,0	0,0
8-20 mm	0,0	0,0	0,0	0,0	0,0	0,0	0,0	0,0	0,0
>20 mm	0,0	0,0	0,0	0,0	0,0	0,0	0,0	0,0	0,0
Totaal	<0,3	0,0	0,6	<0,3	0,0	0,3	0,0	0,0	0,3

Aangetroffen type asbest : Geen
 Bijzonderheden waargenomen : Geen

Serpentijs asbest is chrysotiel.
 Amfibool asbest is amosiet, crocidoliet, actinoliet, anthophylliet en tremoliet.

De bepalingsgrens is bepaald voor de zeef fracties kleiner dan 4 mm. De totale bepalingsgrens is verkregen door de bepalingsgrenzen van de afzonderlijke zeef fracties te sommeren.

Het materiaal is middels polarisatiemicroscopie onderzocht, de analyse is uitgevoerd conform NEN 5896.

gebondenheid	serpentijs asbest	amfibool asbest	totaal afgerond
hecht	0,0	0,0	0,0
niet hecht	0,0	0,0	0,0
totaal afgerond	0,0	0,0	

Gewogen concentratie (serpentijsasbestconcentratie vermeerderd met 10 maal de amfiboolasbestconcentratie) is: **<0,3 mg/kg ds**

De gewogen asbestconcentratie wordt berekend uit de niet-afgeronde gehalten aan serpentijs en amfibool asbest. De weergegeven resultaten zijn afgerond.

Verklaring kwalitatief onderzoek zeef fractie <0,5 mm:
 - : geen asbest waargenomen

ANALYSECERTIFICAAT

Projectcode : 1290899
Uw project omschrijving : 2021208984-21060016
Opdrachtgever : Eurofins Analytico B.V.

Opmerkingen m.b.t. analyses

Opmerking(en) algemeen

De volgende informatie is indien van toepassing verstrekt door de opdrachtgever:
Project omschrijving, Monsterreferentie(s), Opgegeven bemonsteringsdatum, Matrix, Monsterdiepte, Potnr (Barcode), Veldgegevens, Veldwaarnemingen en Bemonsteringsdata. De opgegeven bemonsteringsdatum kan van invloed zijn op de geldigheid van de resultaten.

Asbest

Individuele monsters van dit project zijn als asbest verdacht gekwalificeerd. De analysedeelmonsters zijn met beschermende maatregelen in het laboratorium in behandeling genomen.

Opmerking bij project: - Eurofins Omegam heeft het asbestonderzoek in dit/deze monster(s) uitgevoerd volgens de NEN 5898, en zoals beschreven in een aparte bijlage als onderdeel van dit analysecertificaat. Voor de analyseresultaten van het asbestonderzoek geldt dat Eurofins Omegam de analyse heeft uitgevoerd in de monsters die de opdrachtgever, zoals deze staan vermeld in de koptekst van dit analysecertificaat, zelf heeft genomen of laten nemen en aan Eurofins Omegam heeft aangeboden. Eurofins Omegam draagt geen verantwoordelijkheid inzake de herkomst en representativiteit alsmede de veiligheid tijdens de monsterneming.

ANALYSECERTIFICAAT

Projectcode : 1290899
Uw project omschrijving : 2021208984-21060016
Opdrachtgever : Eurofins Analytico B.V.

Barcode-schema's

<i>Monstercode</i>	<i>Uw referentie</i>	<i>uw monsterref.</i>	<i>uw diepte</i>	<i>uw barcode</i>
7001050	MM FF - G1-G5	FF-G	0-0	1725106MG

ANALYSECERTIFICAAT

Projectcode : 1290899
Uw project omschrijving : 2021208984-21060016
Opdrachtgever : Eurofins Analytico B.V.

Analysemethoden in Grond (AS3000)

AS3000

In dit analysecertificaat zijn de met 'S' gemerkte analyses uitgevoerd volgens de analysemethoden beschreven in het "Accreditatieschema Laboratoriumanalyses voor grond-, waterbodem- en grondwateronderzoek (AS SIKB 3000)". Het laboratoriumonderzoek is uitgevoerd volgens de onderstaande analysemethoden. Deze analyses zijn vastgelegd in het geldende accreditatie-certificaat met bijbehorende verrichtingenlijst L086 van Eurofins Omegam BV.

Asbestonderzoek : Conform AS3070 prestatieblad 1 en NEN 5898

Bijlage V
Verklaring van enkele gebruikte termen en afkortingen

Termen

De gehalten van de chemische componenten in de bodem en in het grondwater worden getoetst aan de zogenaamde achtergrond- of streef- en interventiewaarden uit de Circulaire Bodemsanering 2013. Deze waarden worden gecorrigeerd voor de gehalten lutum en organische stof (humus) voor de betreffende bodem. Deze gehalten worden in het laboratorium bepaald.

- Achtergrondwaarden: De gehalten zoals die op dit moment voorkomen in de bodem van natuur- en landbouwgronden waarvoor geldt dat er geen sprake is van belasting door lokale verontreinigingsbronnen.
- Streefwaarden: Waarden, die het niveau aangeven, waarbij sprake is van een duurzame bodemkwaliteit. Gebruikt symbool: S. De streefwaarde wordt alleen voor grondwater gebruikt.
- Interventiewaarden: Waarden, die aangeven wanneer de functionele eigenschappen van de bodem voor mens, dier en plant, ernstig zijn of dreigen te worden verminderd. Gebruikt symbool: I.
- Tussenwaarde: Gelijk aan het gemiddelde van de achtergrond- of streefwaarde en de interventiewaarde, dus $(A+I)/2$ (grond) of $(S+I)/2$ (grondwater). Wanneer bij een verkennend onderzoek een component met concentratie boven deze waarde wordt gevonden is in principe een nader onderzoek nodig. Gebruikt symbool: T.

Overige termen, die in dit rapport worden gebruikt, zijn als volgt te definiëren:

- Niet verontreinigd: Gehalte van elke component overschrijdt de achtergrond- of streefwaarde niet.
- Zeer licht verontreinigd: Gehalte van een component ligt boven de achtergrond- of streefwaarde, maar overschrijdt het dubbele van de achtergrond- of streefwaarde niet.
- Licht verontreinigd: Gehalte van een component is hoger dan het dubbele van de Achtergrond- of streefwaarde, maar overschrijdt de tussenwaarde niet.
- Matig verontreinigd: Gehalte van een component is hoger dan de tussenwaarde, maar overschrijdt de interventiewaarde niet.
- Sterk verontreinigd: Gehalte van een component is hoger dan de interventiewaarde, maar overschrijdt het tienvoud van de interventiewaarde niet.
- Zeer sterk verontreinigd: Gehalte van een component is hoger dan het tienvoud van de interventiewaarde.
- NEN5740: Nederlandse norm "Bodem. Onderzoeksstrategie bij verkennend bodemonderzoek." Een verkennend onderzoek heeft tot doel met relatief beperkt onderzoek vast te stellen of er sprake is van een bodemverontreiniging op de onderzoekslocatie.
- Verdachte locatie: Locatie, waarvan op basis van vooronderzoek of historische informatie wordt verwacht dat er verontreiniging aanwezig is.
- Nulsituatie: Huidige chemische kwaliteit van grond en grondwater ten aanzien van bodemverontreinigende stoffen.
- Nader onderzoek: Bodemonderzoek, waarin de ernst en de omvang van een eerder aangetoonde verontreiniging wordt vastgesteld.

Afkortingen

AMvB	Algemene Maatregel van Bestuur
BG	Bovengrond
BOOT	Besluit Opslaan in Ondergrondse Tanks
BSB	Stichting Bodemsanering Bedrijfsterreinen
BSB	Bouwstoffenbesluit
BTEX	Benzeen, Toluëen, Ethylbenzeen, Xylenen
BTEXN	Afkorting voor vluchtige aromaten (BTEX) en Naftaleen
BZV	Biologisch zuurstofverbruik
CZV	Chemisch zuurstofverbruik
EC	Elektrisch geleidingsvermogen
EOCI	Extraheerbare organochloorverbindingen
EOX	Extraheerbare organohalogenenverbindingen
GHG	Gemiddeld hoogste grondwaterstand
GLG	Gemiddeld laagste grondwaterstand
GWS	Actuele grondwaterstand
HBO	Huisbrandolie
HCB	Hexachloorbenzeen
HCH	Hexachloorhexaan
ILT	Inspectie Leefomgeving en Transport
Ministerie van I en W	Ministerie van Infrastructuur en Waterstaat
MM FF	Mengmonster fijne fractie
MVR	Ministeriële Vrijstellingsregeling
NEN	Nederlandse norm
NNI	Nederlands Normalisatie Instituut
NPR	Nederlandse praktijkrichtlijn
NVN	Nederlandse voornorm
OCB's	Chloorpesticiden
OG	Ondergrond
OW-test	Olie/water-test
PAK's	Polycyclische aromatische koolwaterstoffen
PCB's	Polychloorbifenylen
PFAS	poly- en perfluor alkyl stoffen
pH	Zuurgraad
SUBAT	Stichting Uitvoering Bodemsanering Amovering Tankstations
VC	Vinylchloride
VNG	Vereniging van Nederlandse Gemeenten
VROM	Volkshuisvesting, Ruimtelijke Ordening en Milieubeheer
VOCI	Vluchtige organochloorverbindingen, zoals per en tri
WBB	Wet Bodembescherming
As	Arseen
Ba	Barium
Cd	Cadmium
Cr	Chroom
Co	Kobalt
Cu	Koper
Fe	IJzer
Hg	Kwik
Mn	Mangaan
Mo	Molybdeen
Na	Natrium
Ni	Nikkel
Pb	Lood
St	Tin
Zn	Zink