

Gemeente Hardenberg
T.a.v. de heer W. Sauer
Vakspecialist A Ruimtelijke Ordening
Ruimte & Projecten
Postbus 500
7770 BA Hardenberg



BUREAU FAUNAX
B.V.

Tijnjedijk 89
8936 AC Leeuwarden
+31683772548
info@faunax.nl
www.fhunax.nl

Datum 19 juli 2022
Kenmerk RHO-NOPKG
Projectnr. 22069
Betreft **Nader onderzoek Wet natuurbescherming**
poelkikker Gramsbergen

Geachte heer Sauer,

In februari 2022 hebben we voor u een ecologische quickscan uitgevoerd op het terrein aan de Oostermaatssteeg te Gramsbergen (figuur 1). Hieruit kwam onder andere de aanbeveling naar voren om nader onderzoek naar de aanwezigheid van voortplantingswater en landhabitat van de poelkikker uit te laten voeren.

Om deze reden is het plangebied en de omgeving hiervan in de maand juni twee keer bezocht, waarbij gericht naar deze soort is gezocht. Hierbij is vastgesteld dat zich in en in de directe omgeving van het plangebied geen voortplantingswater van de poelkikker bevindt.

In deze briefrapportage worden de methodiek en resultaten van het nader onderzoek gedeeld. Hierin wordt tevens aangegeven wat deze resultaten betekenen voor de voortgang van het project.

Indien u vragen of opmerkingen heeft, kunt u uiteraard altijd even contact met mij opnemen.

Met vriendelijke groet,

Jelmer Groen
Bureau FaunaX B.V.

© Bureau FaunaX B.V.. Gebruik en overname van gegevens alleen toegestaan met volledige bronvermelding: Bureau FaunaX B.V. (2022). Nader onderzoek Poelkikker-Wet natuurbescherming- Perceel Oostermaatssteeg te Gramsbergen. Rapport 22069. Bureau FaunaX B.V., Leeuwarden.

Disclaimer: In deze rapportage worden de resultaten van een onafhankelijk onderzoek behandeld. Bureau FaunaX B.V. heeft een adviserende rol en spreekt zich niet uit over de wenselijkheid van het plan waarop dit onderzoek betrekking heeft. Dit onderzoek is zo zorgvuldig en nauwkeurig mogelijk uitgevoerd. Het voorkomen van beschermde soorten is echter onvoorspelbaar. Aan dit rapport kunnen geen rechten worden ontleend. Wanneer deze rapportage, op wat voor manier dan ook, wordt aangepast en/of aangevuld door een partij anders dan Bureau FaunaX B.V., verliest deze rapportage zijn validiteit en geldigheid. Op dit onderzoek zijn onze algemene voorwaarden van toepassing, zoals gedeponeed bij de Kamer van Koophandel te Leeuwarden.

Onderzoeksgebied

In figuur 1 wordt het plangebied weergegeven. Het onderzoeksgebied beslaat het plangebied en de ruime omgeving hiervan. Hierbij is uitgegaan van een straal van zo'n 500 meter, omdat dit ongeveer de dispersieafstand van de poelkikker betreft.

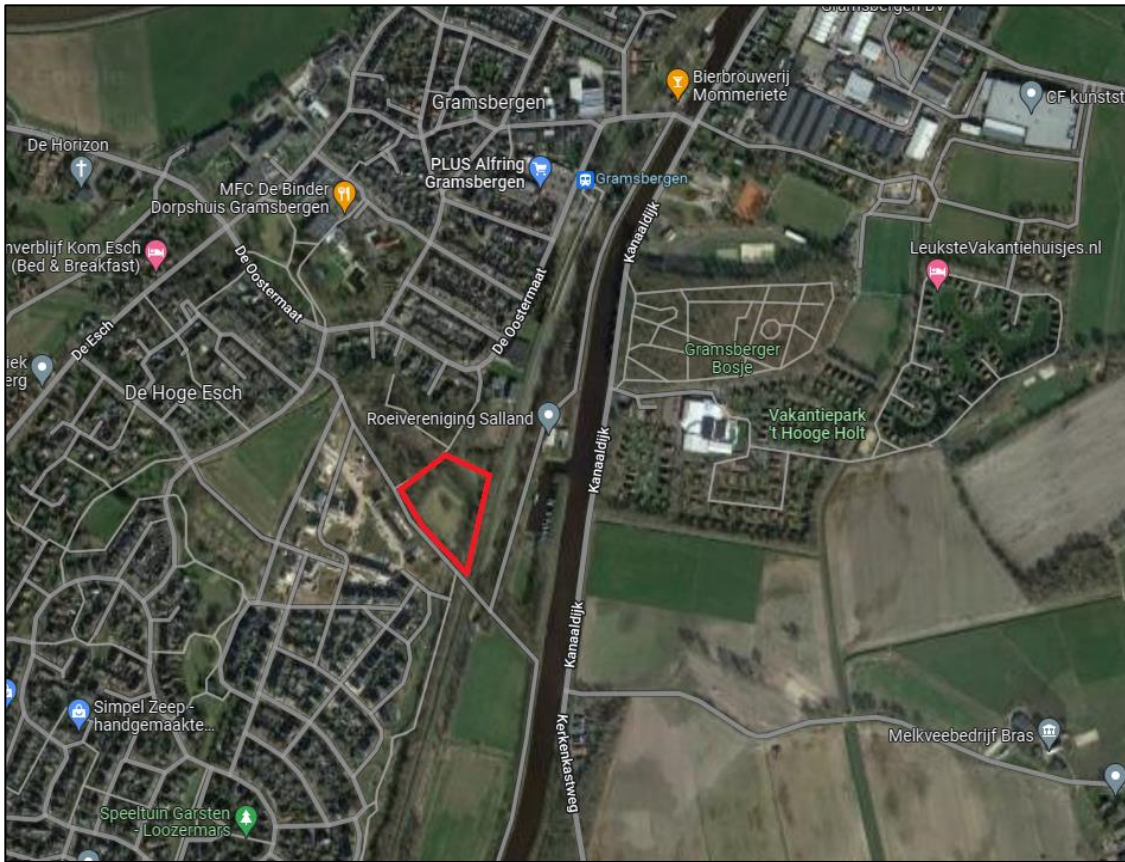

Figuur 1. Het plangebied (rood omlijnd) te Gramsbergen.

Methodiek

Het onderzoeksgebied is twee keer bezocht, namelijk op 4 juni en op 15 juni. Deze bezoeken bestonden uit een dag- en een avondbezoek (na zonsondergang). De bezoeken hebben plaatsgevonden onder gunstige weersomstandigheden. Tijdens het dagbezoek is vooral aandacht besteed aan het plangebied zelf, waarbij is gelet op kooractiviteit en een poging is gedaan zichtwaarnemingen te doen. Hierbij is tevens gelet op kooractiviteit in de omgeving van het plangebied. Tijdens het avondbezoek lag de focus volledig op kooractiviteit in en om het plangebied.

Resultaten

Tijdens de veldbezoeken zijn in en in de directe omgeving van het plangebied geen poelkikkers waargenomen. Ook op de locatie vlakbij het plangebied waar de soort eerder werd waargenomen (ecologische quickscan: figuur 2.6.) werd de soort niet aangetroffen. Waarschijnlijk is het betreffende waterlichaam te ver ver-land met riet.

De locatie is echter niet goed bereikbaar omdat deze langs het spoor ligt. De dichtstbijzijnde waarneming van de poelkikker werd gedaan op ongeveer 750 meter van het plangebied (figuur 2). Hier werden meerdere exemplaren gehoord.

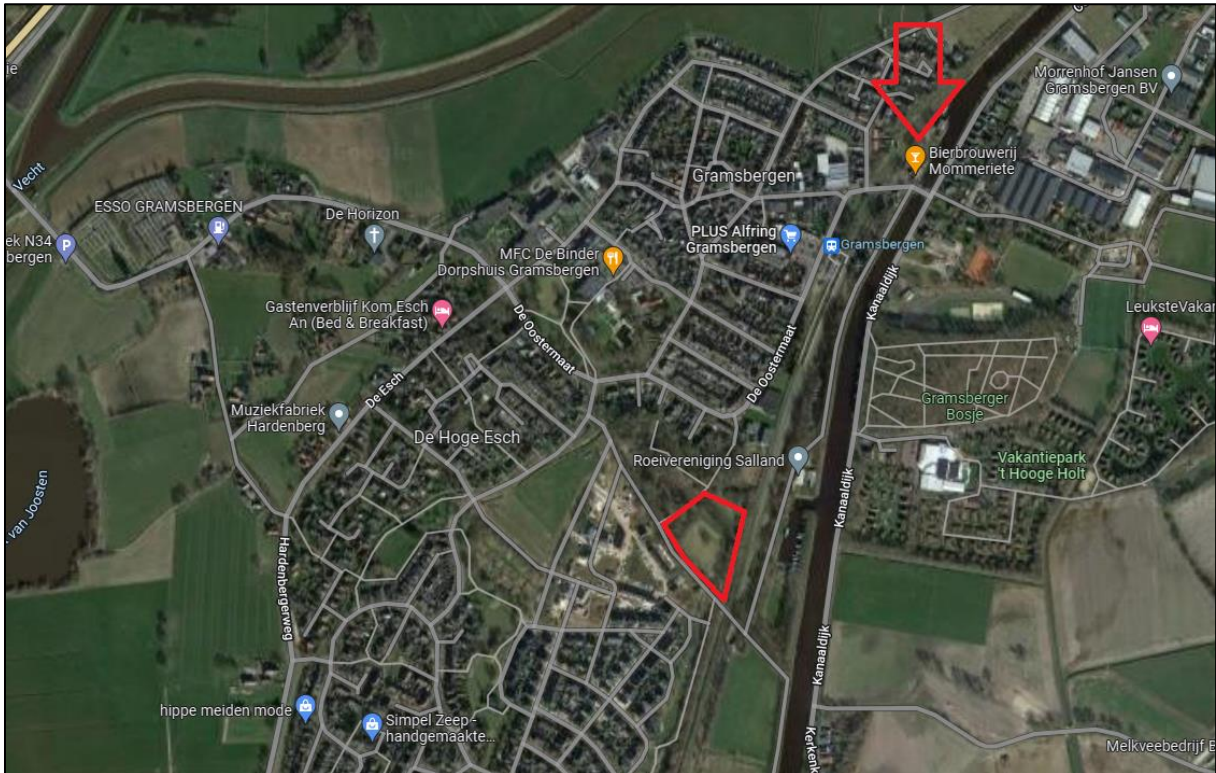

Figuur 2: Het plangebied (rood omlijnd) en de dichtstbijzijnde waarneming van de poelkikker t.o.v. het plangebied (rode pijl).

Conclusie

Op basis van het nader onderzoek concluderen we dat in het plangebied geen voortplantingswater van de poelkikker aanwezig is. Tevens achten we, op basis van de locatie van de dichtstbijzijnde waarneming van deze soort ten opzichte van het plangebied, de kans dat het plangebied dient als landhabitat dusdanig klein dat we het niet realistisch achten om hier rekening mee te houden.

- **Poelkikker:** Tijdens het nader onderzoek is geen leefgebied van poelkikkers in het plangebied vastgesteld. Voor deze soort hoeft geen ontheffing aan de Wnb te worden aangevraagd.
- **Quickscan:** We adviseren de resterende aanbevelingen uit de quickscan in ogenschouw te houden.