



**VERKENNEND EN AAVULLEND
(ASBEST)BODEMONDERZOEK
conform NEN 5740 en NEN 5707
Havezateweg 2 - Collendoorn**

Opdrachtgever:
BJZ.NU BV

Locatie:
Havezateweg 2
7798 CC Collendoorn

November 2020



KRUSE GROEP
INFRA | MILIEU | SLOOPWERKEN | VASTGOED



Kruse Milieu BV

Adres:

Huyerseweg 33
7678 SC Geesteren

Tel: 0546 - 63 96 63

KvK: 06068751

BTW-nr: NL 8019.25.125.B01

Internet:

info@krusegroep.nl
www.krusegroep.nl

Bankgegevens:

ABN AMRO:
NL34ABNA0501538739



Rapport Verkennend en Aanvullend (Asbest)bodemonderzoek conform NEN 5740 en NEN 5707 Havezateweg 2 - Collendoorn

Opdrachtgever:

BJZ.NU BV
Dokter van Deenweg 13
8025 BK Zwolle

Locatie:

Havezateweg 2
7798 CC Collendoorn

Projectcode: 20056916

Rapportagedatum: 19 november 2020

Auteur: ing. J.L. Kienstra

INHOUD

	Pagina	
1	Inleiding	1
2	Locatiegegevens	2
2.1	Beschrijving huidige situatie	2
2.2	Historische gegevens	2
2.3	Geologie en geohydrologie	3
3	Uitvoering bodemonderzoek	4
3.1	Onderzoeksstrategie	4
3.2	Chemische analyses	6
3.3	Toetsing chemische analyses	7
3.4	Toetsing asbestanalyses	8
4	Resultaten	9
4.1	Algemeen	9
4.2	Veldwerkzaamheden	9
4.3	Resultaten chemische analyses vaste bodem	13
4.4	Bespreking resultaten chemische analyses	14
4.5	Resultaten van de asbestanalyses	14
4.6	Bespreking asbestanalyses	15
5	Aanvullend asbestonderzoek	17
5.1	Inleiding en strategie	17
5.2	Veldwerkzaamheden aanvullend asbestonderzoek	17
5.3	Resultaten van de asbestanalyses	18
5.4	Bespreking asbestanalyses aanvullend asbestonderzoek	18
6	Samenvatting, conclusie en aanbevelingen	19
7	Literatuur en bronvermelding	21

Bijlagen

- I Topografische kaart
Boorplan verkennend (asbest)bodemonderzoek, Kruse Milieu BV, november 2020
- II Boorprofielen en legenda
- III Resultaten chemische analyses en toetsingstabellen
- IV Resultaten asbestanalyses en concentratieberekeningen verkennend asbestonderzoek
- V Resultaten asbestanalyses en concentratieberekeningen aanvullend asbestonderzoek
- VI Verklaring van enkele gebruikte termen en afkortingen

1 Inleiding

Dit rapport beschrijft het verkennend en aanvullend (asbest)bodemonderzoek, dat in opdracht van BIZ.NU BV op een deel van het terrein aan de Havezateweg 2 in Collendoorn door Kruse Milieu BV is uitgevoerd.

Het bodemonderzoek is noodzakelijk in het kader van de voorgenomen bestemmingsplanwijziging en de nieuwbouw van woningen.

Voorafgaande aan het bodemonderzoek heeft een standaard vooronderzoek plaatsgevonden op basis van norm NEN 5725. Uit de resultaten van dit vooronderzoek is gebleken dat binnen de onderzoekslocatie een voormalige bovengrondse dieseltank (deellocatie A), een voormalige bovengrondse olie-opslag (deellocatie B) en 5 asbestverdachte druppelzones (deellocaties C, D, E, F en G) bekend zijn. De bovengrond van het overige terreindeel wordt beschouwd als verdacht voor zware metalen, PAK en asbest. De ondergrond en het grondwater zijn niet verdacht.

De onderzoeksopzet gaat uit van:

- NEN 5707 + C2, "Bodem - Inspectie, monsterneming en analyse van asbest in bodem en partijen grond", NNI Delft, december 2017;
- NEN 5725, "Bodem. Leidraad bij het uitvoeren van vooronderzoek bij verkennend, oriënterend en nader onderzoek", NNI Delft, oktober 2017;
- NEN 5740, "Bodem - Landbodem - Strategie voor het uitvoeren van verkennend bodemonderzoek - Onderzoek naar de milieuhygiënische kwaliteit van bodem en grond", NNI Delft, januari 2009;
- NEN 5740/A1, "Bodem - Landbodem - Strategie voor het uitvoeren van verkennend bodemonderzoek - Onderzoek naar de milieuhygiënische kwaliteit van bodem en grond", NNI Delft, februari 2016.

De doelstelling van het onderzoek op een onverdachte locatie is aan te tonen dat op de locatie redelijkerwijs gesproken geen verontreinigende stoffen aanwezig zijn in de grond of het freatisch grondwater.

De doelstelling van het onderzoek op de verdachte deellocaties is vast te stellen of de vooronderstelde verontreinigingskernen ook daadwerkelijk op de vermoede plaatsen aanwezig zijn en in hoeverre de verontreinigende stoffen in de grond en het freatisch grondwater respectievelijk de achtergrond-, norm- en de streefwaarden overschrijden.

Het veldwerk is uitgevoerd in oktober en november 2020 conform BRL SIKB 2000 en de protocollen 2001, 2002 en 2018. Hierbij wordt verklaard dat Kruse Milieu BV financieel en juridisch onafhankelijk is van de opdrachtgever.

In dit rapport worden de resultaten besproken van het veld- en het laboratoriumonderzoek. De gemeten gehalten in de grond worden vergeleken met de achtergrondwaarden (AW 2000) en de interventiewaarden om vast te stellen of er al dan niet verontreinigingen aanwezig zijn. De in het grondwater gemeten gehalten worden vergeleken met de streef- en interventiewaarden.

Tevens worden de resultaten met betrekking tot asbest vergeleken met de wetgeving inzake asbest in bodem en puin, welke door de ministeries van SZW en I&M is vastgesteld. In het beleid is voor asbest een restconcentratienorm en een interventiewaarde opgenomen.

2 Locatiegegevens

2.1 Beschrijving huidige situatie

Algemeen

De onderzoekslocatie is gelegen aan de Havezateweg 2 in Collendoorn, op circa 1000 meter ten noordwesten van de bebouwde kom van Hardenberg. Het centrale punt van het te onderzoeken terreindeel heeft de RD-coördinaten $x = 237.560$ en $y = 512.485$. Het perceel is kadastraal bekend als: gemeente Hardenberg, sectie O, nummers 2046 (ged.) en 2585 (ged.). De Havezateweg is ten zuiden van de onderzoekslocatie gelegen.

Bebouwing en verharding

Binnen de locatie bevinden zich een woning, 3 buiten gebruik zijnde veeschuren (deels onderkelderd ten behoeve van mestopslag) en een werktuigenberging. De inpandige vloeren zijn hoofdzakelijk van beton. Op de daken van diverse schuren en overkappingen liggen asbesthoudende golfplaten. Er zijn 5 asbestverdachte druppelzones aanwezig. Er is sprake van een druppelzone als hemelwater via asbestverdachte dakplaten afwatert op onverhard terrein. Het onbebouwde deel van de onderzoekslocatie is verhard met klinkers, tegels, beton en asphalt. Het geasfalteerde terreindeel blijft voor de toekomst groten-deels behouden. De onverharde terreindelen zijn braakliggend, in gebruik als tuin of begroeid met gras.

Onderzoekslocatie

Het bodemonderzoek is noodzakelijk in het kader van de voorgenomen bestemmingsplanwijziging en woningbouw, waardoor inzicht in de bodemkwaliteit is gewenst. De huidige woning, een schuur en de asphaltverharding blijven behouden. Het verkennend (asbest)bodemonderzoek wordt verricht op de volgende terreindelen:

- Deellocatie A: voormalige bovengrondse dieseltank (15 m²);
- Deellocatie B: voormalige bovengrondse olie-opslag (2 m²);
- Deellocatie C: druppelzone (19 m², 19 meter x 1 meter);
- Deellocatie D: druppelzone (13 m², 13 meter x 1 meter);
- Deellocatie E: druppelzone (18 m², 18 meter x 1 meter);
- Deellocatie F: druppelzone (23 m², 23 meter x 1 meter);
- Deellocatie G: druppelzone (11 m², 11 meter x 1 meter);
- Te herontwikkelen terreindeel (circa 8700 m²).

In bijlage I is de regionale ligging van de locatie weergegeven en is het boorplan opgenomen.

2.2 Historische gegevens

In het vooronderzoek komt naast informatie uit het huidige gebruik het vroegere gebruik van het terrein aan de orde evenals de vraag of er in het verleden reeds bodemonderzoeken zijn verricht op het terrein. Het vroegere gebruik van het terrein is van belang, omdat bronnen van verontreiniging aanwezig geweest kunnen zijn. Er is navraag gedaan bij de opdrachtgever, bij de eigenaar en bij de gemeente Hardenberg. De volgende informatie is verzameld:

- De oudste bebouwing (woonboerderij) dateert van 1950 en de meest recente van 2008 (uitbreiding veeschuur). De bouwjaar van de bebouwing staan, voor zover bekend, weergegeven in het boorplan in bijlage I. Op historische topografische kaarten is sinds medio jaren '30 van de vorige eeuw bebouwing zichtbaar binnen de onderzoekslocatie.
- De beschikbaar gestelde milieuvergunning dateert van maart 2001. Uit de milieuvergunning blijkt dat er sprake was van het houden van runderen. Op de milieutekening staat een bovengrondse dieseltank (1200 liter) in een lekbak weergegeven (deellocatie A) en een bovengrondse olie-opslag (120 liter) in een lekbak (smeer- en afgewerkte olie, deellocatie B). Tevens is een kleine werkplaats aanwezig voor kleinschalig onderhoud (geen opslag van milieugevaarlijke stoffen). De kleine werkplaats wordt niet beschouwd als verdacht.

- Tijdens milieucontroles in de periode maart 2002 tot juli 2016 zijn geen noemenswaardige overtredingen vastgesteld met betrekking tot de bodem. Uit de laatste controle valt op te maken dat de dieseltank in 2016 er nog stond.
- Gezien de historie en het gebruik van het terrein wordt de bovengrond beschouwd als verdacht van zware metalen, PAK en asbest. Er zijn 5 asbestverdachte druppelzones aanwezig (deellocaties C, D, E, F en G).
- Voor zover bekend is het te onderzoeken terreindeel in het verleden niet opgehoogd en hebben er geen dempingen van lager gelegen delen of sloten plaatsgevonden.
- Er zijn geen bodemonderzoeken op de locatie of directe omgeving bekend.

2.3 Geologie en geohydrologie

Op basis van literatuurstudie is de onderstaande regionale geohydrologische situatie afgeleid:

- Het maaiveld bevindt zich ongeveer 10 meter boven NAP.
- De locatie ligt in een gebied, waar geen scheidende laag aanwezig is. De dikte van het eerste watervoerende pakket bedraagt 100 tot 110 meter; de ondoorlatende basis bevindt zich derhalve op circa 90 tot 100 meter min NAP.
- De afzettingen in het eerste watervoerend pakket bestaan uit fijne en grove, soms slibhoudende zanden. De transmissiviteit (kD-waarde) van het eerste watervoerende pakket bedraagt 1000 tot 2000 m²/dag.
- Het freatisch grondwater bevindt zich circa 1.5 meter min maaiveld en stroomt in noordwestelijke richting met een gering verhang.
- De onderzoekslocatie ligt niet in een grondwaterbeschermingsgebied.
- De Vecht stroomt op circa 1.7 kilometer ten zuidoosten van de onderzoekslocatie.

3 Uitvoering bodemonderzoek

3.1 Onderzoeksstrategie

De onderzoeksopzet gaat uit van:

- NEN 5707 + C2, "Bodem - Inspectie, monsterneming en analyse van asbest in bodem en partijen grond", NNI Delft, december 2017;
- NEN 5740, "Bodem - Landbodem - Strategie voor het uitvoeren van verkennend bodemonderzoek - Onderzoek naar de milieuhygiënische kwaliteit van bodem en grond", NNI Delft, januari 2009;
- NEN 5740/A1, "Bodem - Landbodem - Strategie voor het uitvoeren van verkennend bodemonderzoek - Onderzoek naar de milieuhygiënische kwaliteit van bodem en grond", NNI Delft, februari 2016.

De onderzoeksstrategie en het boorplan zijn afgestemd met de Omgevingsdienst IJsselland.

Het verkennend bodemonderzoek wordt verricht op de volgende terreindelen:

- Deellocatie A: voormalige bovengrondse dieseltank (15 m²);
- Deellocatie B: voormalige bovengrondse olie-opslag (2 m²);
- Deellocatie C: druppelzone (19 m², 19 meter x 1 meter);
- Deellocatie D: druppelzone (13 m², 13 meter x 1 meter);
- Deellocatie E: druppelzone (18 m², 18 meter x 1 meter);
- Deellocatie F: druppelzone (23 m², 23 meter x 1 meter);
- Deellocatie G: druppelzone (11 m², 11 meter x 1 meter);
- Te herontwikkelen terreindeel (circa 8800 m²).

Deellocatie A - voormalige dieseltank

De onderzoeksstrategie ter plekke van de voormalige dieseltank is gebaseerd op norm NEN 5740, paragraaf 5.3: Onderzoeksstrategie voor een verdachte locatie met een plaatselijke bodembelasting met een duidelijke verontreinigingskern (VEP). De bovengrond is verdacht ten aanzien van minerale olie en het grondwater is verdacht ten aanzien van minerale olie, vluchtige aromaten (BTEX) en naftaleen.

Deellocatie B - voormalige olie-opslag

De onderzoeksstrategie ter plekke van de werkplaats is gebaseerd op norm NEN 5740, paragraaf 5.3: Onderzoeksstrategie voor een verdachte locatie met een plaatselijke bodembelasting met een duidelijke verontreinigingskern (VEP). De bovengrond is verdacht ten aanzien van met name minerale olie en PAK en het grondwater is verdacht ten aanzien van minerale olie, vluchtige aromaten (BTEX) en naftaleen.

Deellocatie C, D, E, F en G - druppelzones (oppervlakte tussen 10 en 100 m²)

De deellocaties C, D, E, F en G worden beschouwd als verdacht ten aanzien van de aanwezigheid van asbest. De onderzoeksstrategie is gebaseerd op de norm NEN 5707, paragraaf 6.4.5: verdachte locatie met diffuse bodembelasting, heterogeen verdeeld (VED-HE). Er worden per druppelzone 4 inspectiegaten gegraven met een lengte en breedte van minimaal 0.3 x 0.3 meter. Het aantal gaten voldoet daarmee aan de NEN 5707 nader asbestonderzoek (bepalen gemiddelde gehalte per ruimtelijke eenheid). De resultaten worden derhalve getoetst aan de interventiewaarde. De toplaag van 0 tot 0.1 m-mv wordt bemonsterd en geanalyseerd.

Te herontwikkelen terreindeel

Gezien de historie en de voormalige bedrijfsactiviteiten wordt de bovengrond beschouwd als verdacht voor zowel chemische componenten (met name zware metalen en PAK) en asbest. Derhalve wordt het onderzoek van de bovengrond uitgevoerd conform norm NEN 5740 en NEN 5707 (beide verdacht heterogeen, VED-HE-NL). De ondergrond en het grondwater zijn niet verdacht; hiervoor wordt norm NEN 5740 (onverdacht, ONV-NL) gehanteerd. Voor een goede monsterverdeling worden 2 inspectiegaten extra gegraven.

De 3 strategieën worden met elkaar gecombineerd, waarbij in totaal 25 inspectiegaten worden gegraven (gecodeerd als 1 tot en met 25). Van de 25 inspectiegaten worden er 6 doorgeboord tot in de ondergrond met een maximum van 2.0 m-mv. Twee diepe boringen worden afgewerkt tot peilbuis. De gaten in de beton- of asfaltverharding worden voorgeboord met een boordiameter van minimaal 120 mm. Er worden minimaal 4 mengmonsters van de fijne fractie geanalyseerd op asbest.

In de normen NEN 5740 en NEN 5707 zijn voor onverdachte en verdachte locaties richtlijnen gegeven voor een systematisch veldonderzoek, de bemonsteringsstrategie en de uit te voeren analyses. De gekozen onderzoeksstrategie is voldoende intensief voor het verkrijgen van inzicht in de bodemkwaliteit ten behoeve van de omgevingsvergunning, bestemmingsplanwijziging of eigendomsoverdracht.

In tabel 1 is de onderzoeksstrategie per deellocatie weergegeven.

Tabel 1: Onderzoeksstrategie.

Deellocatie	Oppervlakte	Boringen of gaten tot 0.5 m-mv	Boringen tot 1.0 m-mv	Boringen tot 2.0 m-mv	Peilbuis
A	15 m ²	-	2	-	1
B	2 m ²	-	-	-	1
C	19 m ²	4	-	-	-
D	13 m ²	4	-	-	-
E	18 m ²	4	-	-	-
F	23 m ²	4	-	-	-
G	11 m ²	4	-	-	-
Te herontwikkelen terreindeel	8800 m ²	19	-	4	2

Bij percentages bodemvreemd materiaal van meer dan 50% is er geen sprake van bodem. Eventuele funderingslagen (puingranulaat) vallen buiten de scope van dit onderzoek. Het opgeboorde materiaal wordt wel beoordeeld op de aanwezigheid van asbestverdachte materialen. In geval er sprake is van meer dan 50% bodemvreemd materiaal/puin is norm NEN 5897 + C2 van toepassing: "Inspectie en monsterneming van asbest in bouw- en sloopafval en recyclinggranulaat" NNI Delft, december 2017.

Bij het verkennend bodemonderzoek worden de volgende uitgangspunten in acht genomen:

- in door mensen bewoonde gebieden kunnen door jarenlang gebruik van de grond verhoogde gehalten aan PAK en/of zware metalen voorkomen. Deze worden over het algemeen aangeduid als *lokale achtergrondwaarden*. Deze gehalten zijn vaak gerelateerd aan het voorkomen van puin- en/of kooldeeltjes in de bodem
- in humeuze of veenhoudende bodems worden regelmatig verhoogde gehalten minerale olie waargenomen. Deze gehalten worden veroorzaakt door humuszuren en overig organisch materiaal, dat van nature aanwezig is en door een florisilbehandeling niet geheel wordt verwijderd. Tijdens chemische analyses worden deze verbindingen gedetecteerd als de zware fractie van minerale olie (C27 tot C40).

Bij veenbodems betreft het gehalten van 50 tot 100 mg/kg droge stof; bij humeuze bodemlagen gaat het om bijdrages van 10 tot 50 mg/kg droge stof. Deze gehalten kunnen worden beschouwd als *natuurlijke achtergrondwaarden*

- in het grondwater kunnen van nature verhoogde gehalten aan zware metalen en fenolen voorkomen. Deze worden doorgaans aangeduid als *natuurlijke achtergrondwaarden*. Een voorbeeld wordt gevormd door (sterk) verhoogde arseengehalten in gebieden, die zeer ijzerrijk zijn. Door kwel kunnen bij hoge grondwaterstanden eveneens verhoogde gehalten aan arseen in de grond ontstaan. Ook deze gehalten kunnen worden beschouwd als *natuurlijke achtergrondwaarden*.

3.2 Chemische analyses

De chemische analyses worden uitgevoerd door Eurofins Analytico BV te Barneveld, een door de Raad voor Accreditatie erkend laboratoria voor analyses conform de AS3000-protocollen. De monsters worden volgens de voorschriften uit NEN 5740 onderzocht. De asbestmonsters worden onderzocht door Eurofins Omegam te Amsterdam, een door de Raad voor Accreditatie erkend laboratorium voor vezelonderzoek.

De samenstelling van de mengmonsters vindt plaats op basis van de zintuiglijke waarnemingen. De samenstelling van de mengmonsters staat vermeld in paragraaf 4.2 in tabel 4.

De monsters worden volgens de voorschriften uit NEN 5740 en NEN 5707 onderzocht. In tabel 2 is weergegeven welke analyses worden uitgevoerd.

Tabel 2: Analysepakket per monster.

Monster	Analysepakket	Codering (meng)monster
<i>Deellocatie A</i>		
Bovengrond (1x)	Minerale olie, organische stof en droge stof	A - BG
Grondwater (1x)	Minerale olie, vluchtige aromaten (BTEX), naftaleen, zuurgraad (pH), elektrisch geleidingsvermogen (EC) en troebelheidsmeting	PB A1
<i>Deellocatie B</i>		
Bovengrond (1x)	Minerale olie, PAK (10), organische stof en droge stof	B - BG
Grondwater (1x)	Minerale olie, vluchtige aromaten (BTEX), naftaleen, zuurgraad (pH), elektrisch geleidingsvermogen (EC) en troebelheidsmeting	PB B1
<i>Deellocatie C</i>		
Bovengrond (1x)	Asbest en droge stof	C - MM FF
<i>Deellocatie D</i>		
Bovengrond (1x)	Asbest en droge stof	D - MM FF
<i>Deellocatie E</i>		
Bovengrond (1x)	Asbest en droge stof	E - MM FF
<i>Deellocatie F</i>		
Bovengrond (1x)	Asbest en droge stof	F - MM FF
<i>Deellocatie G</i>		
Bovengrond (1x)	Asbest en droge stof	G - MM FF

Vervolg tabel 2: Analysepakket per monster.

Monster	Analysepakket	Codering (meng)monster
<i>Te herontwikkelen terreindeel</i>		
Bovengrond (4x) Ondergrond (2x)	Zware metalen (Ba, Cd, Co, Cu, Hg, Mo, Ni, Pb en Zn), minerale olie, PCB, PAK (10), organische stof, lutum en droge stof	BG I, BG II, BG III, BG IV, OG I en OG II
Grondwater (2x)	Zware metalen (Ba, Cd, Co, Cu, Hg, Mo, Ni, Pb en Zn), minerale olie, vluchtige aromaten (BTEX), naftaleen, styreen en gechloreerde koolwaterstoffen (oplosmiddelen standaardpakket), zuurgraad (pH), elektrisch geleidingsvermogen (EC) en troebelheidsmeting	PB 1 PB 2
Bovengrond (4x)	Asbest en droge stof	MM FF - 01 MM FF - 02 MM FF - 03 MM FF - 04

Algemene opmerkingen

- Op de grondmengmonsters wordt standaard een florisilbehandeling uitgevoerd om verstoring van de analyse op minerale olie door natuurlijke humuszuren tegen te gaan.
- De zuurgraad (pH), het elektrisch geleidingsvermogen (EC) en troebelheidsmeting, van het grondwater worden in het veld gemeten. Filtratie van het grondwater voor de metalenanalyse vindt eveneens in het veld plaats.

3.3 Toetsing chemische analyses

De resultaten van de chemische analyses uit het bodemonderzoek worden beoordeeld aan de hand van de gecorrigeerde achtergrond-, streef- en interventiewaarden voor verontreinigingen in de bodem uit de Circulaire bodemsanering per 1 juli 2013 en tabel 1 van bijlage B, Regeling bodemkwaliteit van het ministerie van I&M.

De achtergrondwaarden voor grond zijn vastgelegd in de Regeling bodemkwaliteit (Staatsblad, 22 november 2012). De interventiewaarden voor grond en grondwater zijn vastgelegd in de Circulaire bodemsanering.

De toetsing aan de eisen in de Wet Bodembescherming en de Circulaire Bodemsanering is beoogd om te beoordelen of er sprake is van een ernstig gevaar voor de volksgezondheid en/of het milieu. Hierbij worden de volgende waarden onderscheiden:

achtergrondwaarde (AW) voor grond: het niveau waarbij sprake is van een duurzame kwaliteit van de grond; bij overschrijding wordt gesproken van een lichte verontreiniging;

streefwaarde (S) voor grondwater: het niveau waarbij sprake is van een duurzame kwaliteit van het grondwater; bij overschrijding wordt gesproken van een lichte verontreiniging;

interventiewaarde bodem (I): het niveau waarbij de functionele eigenschappen van de bodem voor mens, plant of dier ernstig verminderd zijn of ernstig bedreigd worden; bij overschrijding wordt gesproken van een sterke verontreiniging.

tussenwaarde (T): Gelijk aan het gemiddelde van de achtergrond- of streefwaarde en de interventiewaarde, dus $(A+I)/2$ (grond) of $(S+I)/2$ (grondwater). Wanneer bij een verkennend onderzoek een component met concentratie boven deze waarde wordt gevonden is in principe een nader onderzoek nodig.

Bij de toetsing van de analyseresultaten aan de landelijke achtergrondwaarden en de interventiewaarden worden deze eerst omgerekend naar een gestandaardiseerde meetwaarde (GSSD).

Bij de toetsing van de grondresultaten wordt daarbij gebruik gemaakt van de gemeten percentages lutum en organische stof in de grond(meng)monsters.

De analyseresultaten van de grond- en grondwatermonsters zijn volgens BoToVa getoetst aan de achtergrond-, streef- en interventiewaarden. Het toetsingsresultaat is overeenkomstig BoToVa als volgt aangeduid:

- concentratie kleiner of gelijk aan AW of S;
- * concentratie groter dan AW of S en kleiner of gelijk aan T;
- ** concentratie groter dan T en kleiner of gelijk aan I.
- *** concentratie groter dan I.

Een locatie wordt als verontreinigd beschouwd als de GSSD groter is dan de achtergrondwaarde of streefwaarde. Voor een aantal stoffen kan de rapportagegrens bepalend zijn voor de achtergrondwaarde of streefwaarde.

De locatie wordt niet verontreinigd verklaard als geen van de onderzochte stoffen in de bodem aanwezig is met een concentratie hoger dan de achtergrondwaarde of streefwaarde.

De resultaten van eventuele PFAS-analyses worden getoetst aan de achtergrondwaarden in de landbodem genoemd in het "Tijdelijk Handelingskader voor hergebruik van PFAS-houdende grond en baggerspecie" (geactualiseerde versie 2 juli 2020) van het Ministerie van Infrastructuur en Waterstaat, alsmede aan de sinds 5 maart 2020 door het RIVM afgeleide INEV's (Indicatieve Niveaus voor Ernstige Verontreinigingen) voor de stoffen PFOS, PFOA en GenX in grond en grondwater.

3.4 Toetsing asbestanalyses

De resultaten van de asbestanalyses worden getoetst aan de wetgeving inzake asbest in bodem en puin welke door de ministeries van SZW en I&M is vastgesteld. In het beleid is voor asbest een restconcentratienorm en een interventiewaarde opgenomen.

De restconcentratienorm beschrijft de concentratie asbest, waaronder hergebruik nog is toegestaan. De interventiewaarde beschrijft de concentratie asbest in bodem, waarboven in principe gesaneerd dient te worden. Voor asbest is de restconcentratienorm gelijk aan de interventiewaarde en deze waarde bedraagt 100 mg/kg gewogen asbest. De gewogen concentratie asbest is gelijk aan de concentratie serpentijnasbest, vermeerderd met 10 maal de concentratie amfiboolasbest.

Voor puinverhardingen dient de asbestconcentratie te worden getoetst aan de normen uit het Besluit Asbestwegen Wet Milieugevaarlijke Stoffen (WMS). Hierin wordt tevens een restconcentratie van 100 mg/kg gewogen asbest genoemd.

Bij een asbestgehalte groter dan de helft van de interventiewaarde is bij en verkennend (bodem)onderzoek een nader onderzoek asbest verplicht. De hoogste bepaalde waarde binnen een (deel)locatie is hiervoor bepalend. Bij een nader asbestonderzoek wordt getoetst aan de interventiewaarde.

Indien overschrijding van de restconcentratienorm plaatsvindt, dan dienen werkzaamheden met de betreffende bodem/puinverharding plaats te vinden onder asbestcondities. Bij asbestconcentraties lager dan de restconcentratienorm zijn geen aanvullende maatregelen noodzakelijk bij be- en verwerking van de grond of puinverharding.

4 Resultaten

4.1 Algemeen

In dit hoofdstuk wordt een beschrijving gegeven van de veldwerkzaamheden en de analyseresultaten. De uitgevoerde veldwerkzaamheden en waarnemingen, de samenstelling van de mengmonsters en de grondwatergegevens worden beschreven in paragraaf 4.2. De resultaten van de chemische analyses en de asbestanalyses worden weergegeven in paragraaf 4.3 en 4.5 en in paragraaf 4.4 en 4.6 worden de resultaten besproken.

4.2 Veldwerkzaamheden

De veldwerkzaamheden zijn in oktober en november 2020 uitgevoerd door de heren J. Hartman en N. Pepping. De veldwerkers zijn conform BRL SIKB 2000 gecertificeerd en erkend (certificaatnummer K44441/08).

Op 2 oktober 2020 zijn in totaal 4 boringen verricht (deellocaties A en B). Op 2 oktober is ook peilbuis 2 geplaatst (te herontwikkelen terreindeel). Er zijn geen grondmonsters genomen van boring 2 in verband met de conserveringstermijn van enkele parameters. Boring 2 wordt voor het nemen van grondmonsters opnieuw verricht en gecodeerd als 2A.

Er zijn op 9 oktober 2020 na het inspecteren van het maaiveld, in totaal 36 inspectiegaten gegraven met behulp van een schep. Er zijn 6 inspectiegaten doorgeboord tot de ondergrond. De situering van de monsterpunten is weergegeven op de situatieschets van bijlage I.

Het maaiveld was grotendeels vrij van obstakels en begroeiing en was goed te inspecteren (inspectie-efficiëntie: 100%). De bodem kon deels, vanwege de aanwezigheid van verhardingslagen en gras, niet of niet goed geïnspecteerd worden; er is sprake van een indicatieve maaiveldinspectie. De weersomstandigheden tijdens de inspectie waren goed (goed zicht, geen of weinig neerslag). Door de veldwerker zijn visueel geen asbestverdachte materialen waargenomen op het maaiveld.

Tijdens de boorwerkzaamheden is de bodemopbouw beschreven en is de grond zintuiglijk beoordeeld op eventuele aanwezigheid van verontreinigingen. De boorbeschrijvingen zijn weergegeven in bijlage II.

De bodemopbouw ter plaatse van de onderzoekslocatie bestaat tot maximaal 3.70 meter diepte voornamelijk uit matig fijn tot matig grof zand. In de ondergrond zijn leem-, roest- en/of oerhoudende lagen aangetroffen. Er zijn plaatselijk bodemvreemde materialen waargenomen (zie tabel 3). Door de veldwerker is visueel 1 asbestverdacht fragment waargenomen in de bodem van inspectiegat 18.

Er zijn ter plekke van deellocaties A en B geen waarnemingen gedaan, die duiden op een verontreiniging met minerale olie.

Tabel 3: Weergave bodemvreemde materialen.

Monsterpunt	Diepte (m-mv)	Waarneming
<i>Deellocatie A</i>		
A1	0 - 0.15	Matig puinhoudend
A2	0 - 0.15	Matig puinhoudend
A3	0 - 0.20 0.20 - 0.65	Zwak puinhoudend Sporen baksteen

Vervolg tabel 3: Weergave bodemvreemde materialen.

Monsterpunt	Diepte (m-mv)	Waarneming
<i>Deellocatie C</i>		
C1	0 - 0.50	Sporen puin
C2	0 - 0.10 0.10 - 0.50	Sporen puin en glas Sporen baksteen
C3	0 - 0.10 0.10 - 0.20 0.20 - 0.50	Zwak puinhoudend, sporen plastic Zwak puinhoudend, sporen glas Sporen baksteen
C4	0 - 0.35	Sporen puin
<i>Deellocatie D</i>		
D1	0 - 0.10	Sporen puin (gresbuis)
D2	0 - 0.10	Sporen beton
D4	0 - 0.10	Sporen puin
<i>Deellocatie E</i>		
E1	0 - 0.50	Sporen puin
E2	0 - 0.20	Sporen puin
E3	0 - 0.50	Sporen puin
E4	0 - 0.10 0.10 - 0.50	Sporen puin en plastic Sporen baksteen
<i>Deellocatie F</i>		
F1	0 - 0.10	Sporen baksteen
F2	0 - 0.10	Sporen baksteen
F3	0 - 0.10	Sporen ijzer, zwak plastichoudend
F4	0 - 0.10	Sporen plastic
<i>Deellocatie G</i>		
G1	0 - 0.35	Sporen puin
G2	0 - 0.10	Sporen puin en ijzer
G3	0 - 0.10	Sporen puin
G4	0 - 0.50	Sporen plastic
<i>Te herontwikkelen terreindeel</i>		
4	0.04 - 0.20	Zwak betonhoudend
5	0.16 - 0.40	Sporen puin
6	0.12 - 0.60	Sporen baksteen
9	0.04 - 0.50	Sporen baksteen
12	0 - 0.75	Sporen baksteen

Vervolg tabel 3: Weergave bodemvreemde materialen.

Monsterpunt	Diepte (m-mv)	Waarneming
<i>Te herontwikkelen terreindeel</i>		
15	0 - 0.50	Sporen baksteen
16	0 - 0.50	Sporen puin
17	0.25 - 0.50	Sporen baksteen
18	0 - 0.40	Sterk puinhoudend, 1 asbestverdacht fragment
21	0 - 0.50	Sporen baksteen
22	0 - 1.05	Sporen baksteen
23	0 - 0.60	Sporen baksteen
24	0.60 - 1.10	Sporen baksteen

Op basis van de zintuiglijke waarnemingen, bodemsamenstelling en/of geografische positie van de monsterpunten zijn onderstaande (meng)monsters geanalyseerd, zoals in tabel 4 staat omschreven.

Tabel 4: Samenstelling (meng)monsters.

(Meng)monster	Boringnummer	Traject (diepte in m-mv)	Analyse
<i>Deellocatie A</i>			
A - BG	A1 en A2 A3	0.15 - 0.50 0.20 - 0.65	Minerale olie
<i>Deellocatie B</i>			
B - BG	B1 B1	0.04 - 0.14 0.14 - 0.50	Minerale olie + PAK
<i>Deellocatie C</i>			
C - MM FF	C1, C2, C3 en C4	0 - 0.10	Asbest
<i>Deellocatie D</i>			
D - MM FF	D1, D2, D3 en D4	0 - 0.10	Asbest
<i>Deellocatie E</i>			
E - MM FF	E1, E2, E3 en E4	0 - 0.10	Asbest
<i>Deellocatie F</i>			
F - MM FF	F1, F2, F3, F4 en F5	0 - 0.10	Asbest
<i>Deellocatie G</i>			
G - MM FF	G1, G2, G3 en G4	0 - 0.10	Asbest

Vervolg tabel 4: Samenstelling (meng)monsters.

(Meng)monster	Boringnummer	Traject (diepte in m-mv)	Analyse
<i>Te herontwikkelen terreindeel</i>			
BG I (visueel schoon)	2A 3 en 25 7	0.20 - 0.50 0 - 0.50 0 - 0.35	Standaard pakket
BG II (zwak/sterk puinhoudend)	4 18	0.04 - 0.20 0 - 0.40	Standaard pakket
BG III (sporen baksteen)	6 9 22 en 23	0.12 - 0.60 0.04 - 0.50 0 - 0.50	Standaard pakket
BG IV (visueel schoon)	8 en 19 10 11	0 - 0.50 0.40 - 0.70 0.25 - 0.45	Standaard pakket
BG V (sporen baksteen)	5 12 en 15 17	0.40 - 0.70 0 - 0.50 0.25 - 0.50	Standaard pakket
OG I	1 2A 4	0.50 - 1.50 0.50 - 1.10 0.70 - 1.50	Standaard pakket
OG II	3 5 6	0.50 - 1.75 0.70 - 1.10 0.60 - 1.55	Standaard pakket
MM FF - 01 (sporen puin)	5 12, 15 en 16	0.16 - 0.40 0 - 0.50	Asbest
MM FF - 02 (sporen/zwak puinhoudend)	4 6 9 17	0.04 - 0.20 0.12 - 0.60 0.04 - 0.50 0.25 - 0.50	Asbest
MM FF - 03 (visueel schoon)	3, 8 en 25 7	0 - 0.50 0 - 0.35	Asbest
MM FF - 04 (sporen baksteen)	21, 22, 23 en 24	0 - 0.50	Asbest
FF - Gat 18	18	0 - 0.40	Asbest
MVM - Gat 18			

De boringen 1, 2, A1 en B1 zijn doorgezet tot maximaal 3.70 m-mv. Wanneer het grondwater werd bereikt, werd een zuigerboor gebruikt om een PVC-peilbuis te kunnen plaatsen. Een peilbuis bestaat uit een filter met een lengte van 1.0 meter, gekoppeld aan een blinde stijgbuis. In verband met een verlaagd plafond is peilbuis B1 voorzien van een filterlengte van 0.5 meter, om beluchting te voorkomen. Ter hoogte van het filter, met een diameter van 28 x 32 mm, is filtergrind in het boorgat gestort. Rondom het filter is een filterkous aangebracht. Er is bentoniet in het boorgat gestort om directe indringing van hemelwater in het filter tegen te gaan. De rest van het boorgat is opgevuld met het oorspronkelijke bodemmateriaal. Vervolgens zijn de peilbuizen doorgepompt.

Op 22 oktober 2020 is het grondwater bemonsterd. Het voorpompen en bemonsteren heeft conform NEN 5744 plaatsgevonden met een laag debiet (tussen 100 en 500 ml/min). Er is op toegezien dat de grondwaterstand tijdens het voorpompen niet meer dan 50 cm is gedaald en dat er is bemonsterd met hetzelfde (of lager) debiet) als waarmee is voorgepompt (bemonstering maximaal 200 ml/min in verband met vluchtige stoffen). De grondwatergegevens staan weergegeven in tabel 5.

Tabel 5: Weergave gegevens grondwater.

Peilbuis	Filterstelling (m-mv)	Grondwaterstand (m-mv)	pH (-)	EC ($\mu\text{S/cm}$)	Troebelheid (NTU)	Toestroming
A1	2.50 - 3.50	1.70	6.7	1030	15	Goed
B1	2.50 - 3.00	1.60	6.4	330	5	Goed
1	2.70 - 3.70	2.05	6.7	890	9	Goed
2	2.30 - 3.30	1.60	6.0	820	4	Goed

pH-waarden tussen 5.5 en 7.5, EC-waarden tussen 100 en 1000 $\mu\text{S/cm}$ en een NTU-waarde <10 worden als normaal beschouwd. In het grondwater in peilbuis A1 is een hogere troebelheid gemeten dan voor natuurlijke troebelheid verwacht wordt (≥ 10 NTU). De peilbuis heeft voldoende rusttijd gehad na plaatsing (minimaal een week). Ook is de peilbuis zorgvuldig en met een voldoende laag debiet afgepompt waardoor aangenomen wordt dat er geen sprake is geweest van een verstoord bodemevenwicht tijdens monsterneming, en dat de gemeten waarde voor troebelheid een natuurlijke oorzaak heeft (zwevende stoffen als lutum of silt in het grondwater). Zwevende delen kunnen leiden tot verhoogde meetwaarden in het grondwater als gevolg van matrixstoringen bij de analyse en ab- en adsorptie organische verbindingen en zware metalen aan deze zwevende delen.

4.3 Resultaten chemische analyses vaste bodem

In algemene zin dient opgemerkt te worden dat indien de analyses van grondmonsters zijn uitgevoerd op mengmonsters, dit betekent dat de gehalten hoger kunnen zijn in de individuele monsters.

De analyseresultaten en de toetsingstabellen zijn weergegeven in bijlage III. Bij de toetsing van de analyseresultaten aan de landelijke achtergrondwaarden en de interventiewaarden worden deze eerst omgerekend naar een gestandaardiseerde meetwaarde (GSSD). Bij de toetsing van de grondresultaten wordt daarbij gebruik gemaakt van de gemeten percentages organische stof in de grond(meng)monsters. De analyseresultaten van de grondmonsters zijn volgens BoToVa getoetst aan de achtergrond- en interventiewaarden.

In de bovengrond BG III, BG V en in het grondwater uit de peilbuizen 1 en 2 zijn enkele zeer lichte verontreinigingen aangetoond. Deze zijn weergegeven in tabel 6.

De bovengrond A - BG, B - BG, BG I, BG II, BG IV, de ondergrond OG I en OG II en het grondwater in de peilbuizen A1 en B1 zijn niet verontreinigd.

Tabel 6: Verhoogde concentraties (mg/kg d.s. of µg/l).

Monster	Component	Gemeten concentratie	GSSD	Achtergrond- ¹ of Streefwaarde	Interventiewaarde
<i>Te herontwikkelen terreindeel</i>					
Bovengrond, BG III	PAK	4.6	4.575 *	1.5	40
Bovengrond, BG V	PAK	3.2	3.196 *	1.5	40
Grondwater, PB 1	Barium	94	94 *	50	625
Grondwater, PB 2	Barium	59	59 *	50	625

¹ AW2000

In de vierde kolom van tabel 6 wordt het toetsingsresultaat overeenkomstig BoToVa als volgt aangeduid:

- concentratie kleiner of gelijk aan AW of S;
- * concentratie groter dan AW of S en kleiner of gelijk aan T;
- ** concentratie groter dan T en kleiner of gelijk aan I;
- *** concentratie groter dan I.

4.4 Bespreking resultaten chemische analyses

Zoals in de vorige paragraaf is weergegeven, zijn er enkele verontreinigingen aangetoond. In deze paragraaf worden mogelijke verklaringen gegeven voor de analyseresultaten.

Deellocaties A en B

De voormalige bovengrondse dieselopslag (deellocatie A) en olie-opslag (deellocatie B) hebben geen aantoonbare negatieve invloed gehad op de bodemkwaliteit; in de bovengrond en in het grondwater zijn geen verontreinigingen met de verdachte stoffen aangetoond.

Te herontwikkelen terreindeel

Bovengrond BG III en BG V - PAK

De lichte verontreinigingen met PAK houden waarschijnlijk verband met de (voormalige) bedrijfsactiviteiten en/of de aangetroffen bodemvreemde materialen (puin). Aangezien de tussenwaarden niet worden overschreden, is nader onderzoek niet noodzakelijk.

Grondwater - Peilbuizen 1 en 2 - Barium

Het grondwater in de peilbuizen 1 en 2 is zeer licht verontreinigd met barium en is vermoedelijk van nature aanwezig is. Aangezien de tussenwaarde niet wordt overschreden, is nader grondwateronderzoek niet noodzakelijk.

4.5 Resultaten van de asbestanalyses

In bijlage IV zijn de analyserapporten en de concentratieberekeningen van het asbestonderzoek opgenomen. In tabel 7 zijn de gewogen asbestconcentraties weergegeven.

Tabel 7: Gewogen asbestconcentraties (mg/kg droge stof).

Monster	Component	Gewogen asbestconcentratie	Toetingswaarde naderonderzoek	Interventiewaarde
<i>Deellocatie C</i>				
C - MM FF	Asbest	36	50	100

Tabel 7: Gewogen asbestconcentraties (mg/kg droge stof).

Monster	Component	Gewogen asbest-concentratie	Toetingswaarde nader onderzoek	Interventiewaarde
<i>Deellocatie D</i>				
D - MM FF	Asbest	1.6	50	100
<i>Deellocatie E</i>				
E - MM FF	Asbest	34	50	100
<i>Deellocatie F</i>				
F - MM FF	Asbest	22	50	100
<i>Deellocatie G</i>				
G - MM FF	Asbest	86	50	100
<i>Te herontwikkelen terreindeel</i>				
MM FF - 01	Asbest	n.a.	50	100
MM FF - 02	Asbest	92	50	100
Inspectiegat 4*	Asbest	86.3	50	100
MM FF - 03	Asbest	n.a.	50	100
MM FF - 04	Asbest	8.3	50	100
Inspectiegat 18	Asbest	10.9	50	100

* inspectiegat 4 is een onderdeel van MM FF - 02. In verband met de aanwezigheid van grove fractie > 20 mm is het gewogen asbestgehalte gecorrigeerd.

In de derde kolom van tabel 7 wordt de volgende codering toegepast:

n.a. : Geen asbest aangetoond.

Normaal : Het gehalte is lager dan de toetsingswaarde voor nader asbestonderzoek.

Onderstreept : Overschrijding van de toetsingswaarde voor nader asbestonderzoek.

Vet : Overschrijding van de interventiewaarde.

4.6 Bespreking asbestanalyses

Deellocaties C, D, E en F

De druppelzones ter plekke van deellocatie C, D, E en F zijn asbesthoudend; de gewogen asbestgehalten zijn ruim lager dan de toetsingswaarde voor nader asbestonderzoek.

Deellocatie G

De druppelzone ter plekke van deellocatie G is asbesthoudend. Omdat het aantal inspectiegaten voldoet aan norm NEN 5707, strategie voor nader asbestonderzoek kan worden getoetst aan de interventiewaarde. Aangezien het gewogen asbestgehalte lager is dan de interventiewaarde is verder nader asbestonderzoek niet noodzakelijk en is er geen saneringsnoodzaak.

Te herontwikkelen terreindeel

De mengmonsters MM FF - 01 en MM FF - 03 zijn niet asbesthoudend. De (meng)monsters MM FF - 04 en inspectiegat 18 zijn asbesthoudend; de gewogen asbestgehalten zijn ruim lager dan de toetsingswaarde voor nader asbestonderzoek.

In MM FF - 02 (gaten 4, 6, 9 en 17, sporen puin) is het asbestgehalte hoger dan de toetsingswaarde voor nader asbestonderzoek (gemeten is 92 mg/kg d.s.).

Omdat de inspectiegaten 4, 6, 9 en 17 over een relatief groot gebied zijn verspreid, is inzicht in de bron van de asbestverontreiniging gewenst, zodat de ruimtelijke eenheid, waarin een eventueel nader asbestonderzoek moet worden verricht, beter bepaald kan worden. Derhalve zijn in een aanvullend asbestonderzoek de 4 gaten opnieuw gegraven. De resultaten van het aanvullend asbestonderzoek staan omschreven in hoofdstuk 5.

5 Aanvullend asbestonderzoek

5.1 Inleiding en strategie

De aanleiding voor het aanvullend asbestonderzoek wordt gevormd door de analyseresultaten van mengmonster MM FF - 02. In dit mengmonster overschrijdt het gewogen asbestgehalte de toetsingswaarde voor nader asbestonderzoek (gemeten is 92 mg/kg d.s.). Omdat de 4 inspectiegaten (4, 6, 9 en 17) over een groot gebied verspreid liggen is inzicht in de bron van de asbestverontreiniging gewenst, zodat de ruimtelijke eenheid waarin een eventueel nader asbestonderzoek moet worden verricht beter bepaald kan worden.

Om de bron (of bronnen) van de asbestverontreiniging te bepalen worden de gaten 4, 6, 9 en 17 separaat bemonsterd en separaat geanalyseerd op asbest. Deze gaten worden gecodeerd als 4A, 6A, 9A en 17A.

5.2 Veldwerkzaamheden aanvullend asbestonderzoek

De veldwerkzaamheden zijn in november 2020 uitgevoerd door de heren J. Hartman en N. Pepping. De veldwerkers zijn conform BRL SIKB 2000 gecertificeerd en erkend (certificaatnummer K44441/08).

Op 3 november 2020 zijn in totaal 4 inspectiegaten gegraven met behulp van een schep. De situering van de inspectiegaten is weergegeven op de situatieschets van bijlage I.

Tijdens de boorwerkzaamheden is de bodemopbouw beschreven en is de grond zintuiglijk beoordeeld op eventuele aanwezigheid van verontreinigingen. De boorbeschrijvingen zijn weergegeven in bijlage II.

De bodemopbouw ter plaatse van de onderzoekslocatie bestaat tot maximaal 0.70 meter diepte voornamelijk uit matig fijn zand. Er zijn bodemvreemde materialen waargenomen (zie tabel 8). Door de veldwerker zijn visueel 2 asbestverdachte fragmenten waargenomen in de bodem van inspectiegat 4A.

Tabel 8: Weergave bodemvreemde materialen.

Monsterpunt	Diepte (m-mv)	Waarneming
4A	0.04 - 0.30	Sporen asbest (2 fragmenten golfplaat)
6A	0.12 - 0.50	Sporen baksteen
9A	0.04 - 0.50	Sporen baksteen, zwak metaalhoudend, brokken beton
17A	0.25 - 0.50	Sporen baksteen, keramiek en porselein

Op basis van de zintuiglijke waarnemingen, bodemsamenstelling en/of geografische positie van de monsterpunten zijn onderstaande (meng)monsters geanalyseerd, zoals in tabel 9 staat omschreven.

Tabel 9: Geanalyseerde monsters.

(Meng)monster	Boringnummer	Traject (diepte in m-mv)	Analyse
FF - Gat 4A	4A	0.04 - 0.30	Asbest
MVM - Gat 4A			

Vervolg tabel 9: Geanalyseerde monsters.

(Meng)monster	Boringnummer	Traject (diepte in m-mv)	Analyse
FF - Gat 6A	6A	0.12 - 0.50	Asbest
FF - Gat 9A	9A	0.04 - 0.50	Asbest
FF - Gat 17A	17A	0.25 - 0.50	Asbest

5.3 Resultaten van de asbestanalyses

In bijlage V zijn de analyserapporten en de concentratieberekeningen van het aanvullend asbestonderzoek opgenomen. In tabel 10 zijn de gewogen asbestconcentraties weergegeven.

Tabel 10: Gewogen asbestconcentraties (mg/kg droge stof).

Monster	Component	Gewogen asbestconcentratie	Toetings- waarde nader- onderzoek	Interventie- waarde
Inspectiegat 4A	Asbest	154	50	100
Inspectiegat 6A	Asbest	n.a.	50	100
Inspectiegat 9A	Asbest	n.a.	50	100
Inspectiegat 17A	Asbest	n.a.	50	100

In de derde kolom van tabel 10 wordt de volgende codering toegepast:

n.a. : Geen asbest aangetoond.

Normaal : Het gehalte is lager dan de toetsingswaarde voor nader asbestonderzoek.

Onderstreept : Overschrijding van de toetsingswaarde voor nader asbestonderzoek.

Vet : Overschrijding van de interventiewaarde.

5.4 Bespreking asbestanalyses aanvullend asbestonderzoek

De bron van het gewogen asbestgehalte in MM FF - 02 is het asbesthoudende inspectiegat 4A. De inspectiegaten 6A, 9A en 17A zijn niet asbesthoudend. Het gewogen asbestgehalte in inspectiegat 4A is hoger dan de toetsingswaarde voor nader asbestonderzoek en de interventiewaarde. Nader onderzoek is noodzakelijk om de aard en omvang van de bodemverontreiniging te bepalen.

De initiatiefnemer heeft aangegeven het nader asbestonderzoek uit te willen voeren na sloop van de bebouwing en verwijdering van de verhardingslagen.

6 Samenvatting, conclusie en aanbevelingen

Algemeen

In opdracht van B.J.Z.NU BV is in een verkennend en aanvullend (asbest)bodemonderzoek de bodem onderzocht op een terreindeel ter grootte van circa 8800 m² aan de Havezateweg 2 te Collendoorn. Het bodemonderzoek is noodzakelijk in het kader van de voorgenomen bestemmingsplanwijziging van het te onderzoeken terreindeel en de woningbouw. Het verkennend bodemonderzoek is verricht op de volgende terreindelen:

- Deellocatie A: voormalige bovengrondse dieseltank (15 m²);
- Deellocatie B: voormalige bovengrondse olie-opslag (2 m²);
- Deellocatie C: druppelzone (19 m², 19 meter x 1 meter);
- Deellocatie D: druppelzone (13 m², 13 meter x 1 meter);
- Deellocatie E: druppelzone (18 m², 18 meter x 1 meter);
- Deellocatie F: druppelzone (23 m², 23 meter x 1 meter);
- Deellocatie G: druppelzone (11 m², 11 meter x 1 meter);
- Te herontwikkelen terreindeel (circa 8800 m²).

Resultaten veldwerk

In totaal zijn er 4 grondboringen verricht en handmatig 40 inspectiegaten gegraven, waarvan 4 ten behoeve van het aanvullend asbestonderzoek. Zes gaten zijn doorgeboord tot in de ongeroerde ondergrond. Er zijn 4 diepe boringen afgewerkt tot peilbuis. Gebleken is dat de bodem voornamelijk bestaat uit matig fijn tot matig grof zand. Zintuiglijk zijn plaatselijk bodemvreemde materiaal waargenomen. Visueel zijn alleen asbestverdachte materialen waargenomen in de inspectiegaten 18 en 4A. Het freatische grondwater is aangetroffen op gemiddeld 1.72 meter min maaiveld.

Analyseresultaten

Op basis van de resultaten van de analyseresultaten kan het volgende worden geconcludeerd:

Bovengrondse dieseltank, deellocatie A

- Bovengrond, A - BG is niet verontreinigd met minerale olie;
- Grondwater, PB A1 is niet verontreinigd met minerale olie, vluchtige aromaten (BTEX) en naftaleen.

Bovengrondse dieseltank, deellocatie B

- Bovengrond, B - BG is niet verontreinigd met minerale olie en PAK;
- Grondwater, PB B1 is niet verontreinigd met minerale olie, vluchtige aromaten (BTEX) en naftaleen.

Druppelzones, deellocaties C, D, E, F en G

- De druppelzones ter plekke van deellocaties C, D, E, F en G zijn asbesthoudend. De gewogen asbestgehalten zijn (ruim) lager dan de interventiewaarde.

Te herontwikkelen terreindeel

- Bovengrond, BG I niet verontreinigd;
- Bovengrond, BG II is niet verontreinigd;
- Bovengrond, BG III is licht verontreinigd met PAK;
- Bovengrond, BG IV is niet verontreinigd;
- Bovengrond, BG V is licht verontreinigd met PAK;
- MM FF - 01 is niet asbesthoudend;
- MM FF - 02 is asbesthoudend. Het gewogen asbestgehalte is hoger dan de toetsingswaarde voor nader asbestonderzoek;
- Inspectiegat 4 is asbesthoudend. Het gewogen asbestgehalte is hoger dan de toetsingswaarde voor nader asbestonderzoek;
- MM FF - 03 is niet asbesthoudend;

- MM FF - 04 is niet asbesthoudend. Het gewogen asbestgehalte is lager dan de toetsingswaarde voor nader asbestonderzoek;
- Inspectiegat 18 is asbesthoudend. Het gewogen asbestgehalte is lager dan de toetsingswaarde voor nader asbestonderzoek;
- Ondergrond, OG I en OG II is niet verontreinigd;
- Grondwater, PB 1 is zeer licht verontreinigd met barium;
- Grondwater, PB 2 is zeer licht verontreinigd met barium.

Conclusies en aanbevelingen

Deellocatie A en B

De bovengrondse dieselopslag (deellocatie A) en olie-opslag (deellocatie B) hebben geen aantoonbare negatieve invloed gehad op de bodemkwaliteit; in de bovengrond en in het grondwater zijn geen verontreinigingen met de verdachte stoffen aangetoond.

Deellocatie C, D, E, F en G

De 5 druppelzones zijn asbesthoudend; de gewogen asbestgehalten zijn (ruim) lager dan de interventiewaarde.

Te herontwikkelen terreindeel

In de bovengrond BG III en in het grondwater zijn enkele (zeer) lichte verontreinigingen aangetoond, die geen aanleiding geven voor een nader bodemonderzoek. De bovengrond (BG I, BG II, BG IV en BG V) en de ondergrond (OG I en OG II) zijn niet verontreinigd.

De mengmonsters MM FF - 01 en MM FF - 03 zijn niet asbesthoudend. Inspectiegat 18 en MM FF - 04 zijn asbesthoudend; de gewogen asbestgehalten zijn lager dan de toetsingswaarde voor nader asbestonderzoek. MM FF - 02 (inspectiegaten 4, 6, 9 en 17) opgenomen is asbesthoudend; het gewogen asbestgehalte is hoger dan de toetsingswaarde voor nader asbestonderzoek.

In een aanvullend onderzoek (zie hoofdstuk 5) is de bron van de asbestverontreiniging bepaald. Uit de het aanvullend asbestonderzoek blijkt dat inspectiegaten 6A, 9A en 17A asbestvrij zijn en dat in inspectiegat 4A het gewogen asbestgehalte hoger dan de interventiewaarde. Een nader asbestonderzoek ter plekke van inspectiegat 4 is noodzakelijk om de aard en de omvang van de asbestverontreiniging in kaart te brengen. De initiatiefnemer heeft aangegeven het nader asbestonderzoek uit te willen voeren na sloop van de bebouwing en verwijdering van de verhardingslagen.

Standaard slotopmerkingen

Het volgende dient opgemerkt te worden: gezien het verkennende karakter van dit onderzoek is het, ondanks de zorgvuldigheid waarmee het is uitgevoerd, altijd mogelijk dat eventueel lokaal voorkomende verontreinigingen niet zijn ontdekt.

Vermeld dient tevens te worden dat op basis van voorliggend onderzoek geen conclusies kunnen worden getrokken omtrent de bodemkwaliteit van andere terreindelen of aangrenzende percelen.

Tenslotte dient in acht genomen te worden dat elk bodemonderzoek een momentopname is. Eventuele toekomstige calamiteiten (bijvoorbeeld brand of morsing van bodemvreemde vloeistoffen), sloopwerkzaamheden of bouwrijp maken en aanvoer van grond van elders kunnen de bodemkwaliteit (sterk) beïnvloeden.

7 Literatuur en bronvermelding

Informatie van de gemeente Hardenberg

NEN 5707 + C2, "Bodem - Inspectie, monsterneming en analyse van asbest in bodem en partijen grond", NNI Delft, december 2017

NEN 5725, "Bodem. Leidraad bij het uitvoeren van vooronderzoek bij verkennend, oriënterend en nader onderzoek", NNI Delft, oktober 2017

NEN 5740, "Bodem - Landbodem - Strategie voor het uitvoeren van verkennend bodemonderzoek - Onderzoek naar de milieuhygiënische kwaliteit van bodem en grond", NNI Delft, januari 2009

NEN 5740/A1, "Bodem - Landbodem - Strategie voor het uitvoeren van verkennend bodemonderzoek - Onderzoek naar de milieuhygiënische kwaliteit van bodem en grond", NNI Delft, februari 2016

NTA 5755, "Bodem - Landbodem. Strategie voor het uitvoeren van nader onderzoek - Onderzoek naar de aard en omvang van bodemverontreiniging", NNI Delft, juli 2010

NEN 5897+C2, "Inspectie en monsterneming van asbest in bouw- en sloopafval en recyclinggranulaat" NNI Delft, december 2017

Circulaire bodemsanering per 1 juli 2013, Ministerie van I&M

De kamerbrief "Handelingskader voor hergebruik van PFAS-houdende grond en baggerspecie", Ministerie van I en W, 8 juli 2019

De kamerbrief "Aanpassing tijdelijk handelingskader PFAS", Ministerie van I en W, 29 november 2019

Document "Indicatieve niveaus voor ernstige bodem- en grondwaterverontreinigingen (INEV's) voor de stoffen PFOS, PFOA en GenX, RIVM, 15 januari 2020

Topografische kaart, kaartblad 22 B/ 22D. Topografische Dienst Kadaster

Grondwaterkaart van Nederland, TNO Grondwater en Geo-Energie, Delft

Archief Kruse Milieu BV

Bodematlas Overijssel

www.ahn.nl

Bijlage I
Topografische kaart
Boorplan verkennend (asbest)bodemonderzoek, Kruse Milieu BV, november 2020

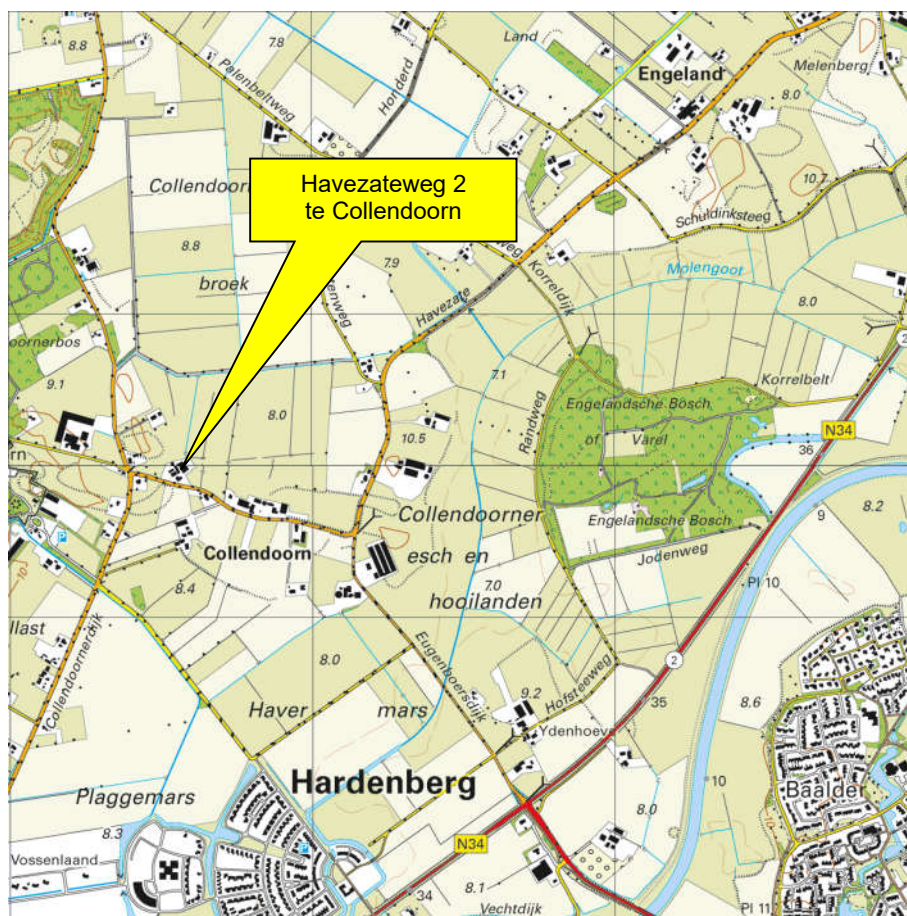

Kruse Milieu BV

Topografische kaart

Projectnummer: 20056916

Schaal: 1:25000

Bijlage: I

Kaartblad: 22 B/ 22 D

Kaartmateriaal: Topografische dienst Kadaster

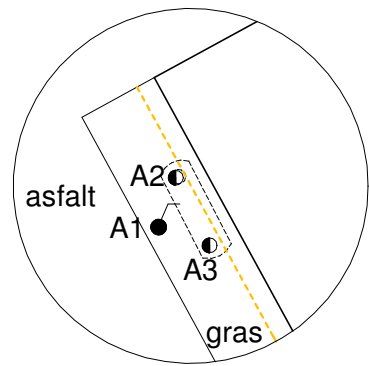

Detailtekening
 Deellocatie A
 schaal 1 : 200

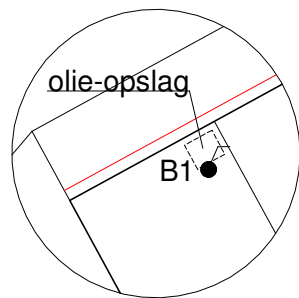

Detailtekening
 Deellocatie B
 schaal 1 : 200

- = Mestkelders
- = Onderzoekslocatie
- = Toekomstige bebouwing
- = Boring tot 0.5 meter diepte
- = Inspectiegat 30x30x50 cm
- = Boring tot 1.0 meter diepte
- = Boring tot 1.5/2.0 meter diepte
- = Peilbuis

Deellocaties C t/m G: asbestverdachte druppelzones

- = Druppelzone, niet asbesthoudend
- = Druppelzone, asbesthoudend (< 50 mg/kg d.s.)
- = Druppelzone, asbesthoudend (>50 en <100 mg/kg d.s.)
- = Druppelzone, asbesthoudend (>100 mg/kg d.s.)



Bijlage II
Boorstaten

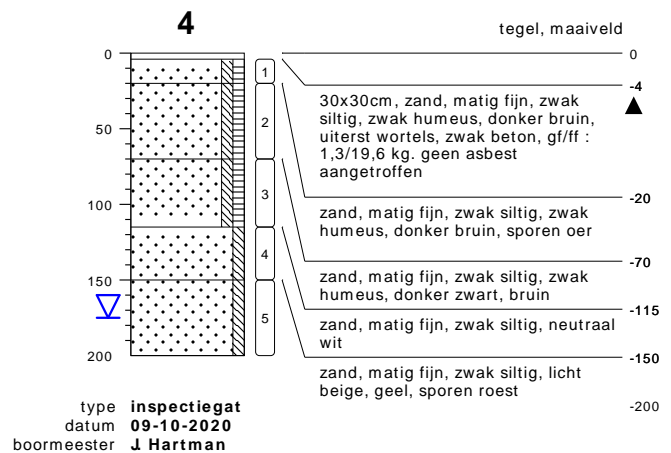
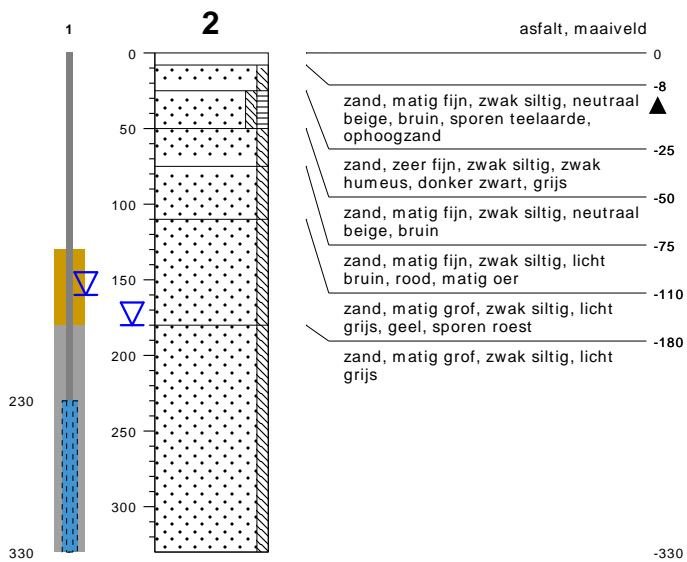
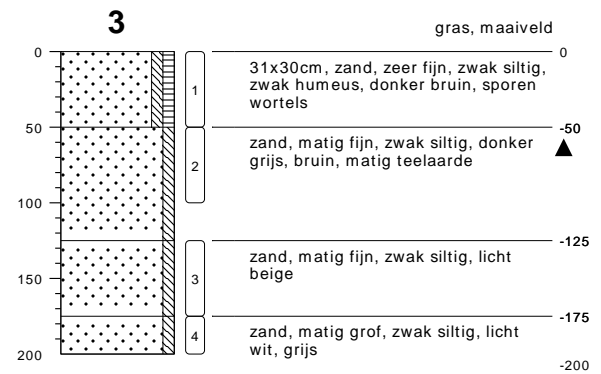
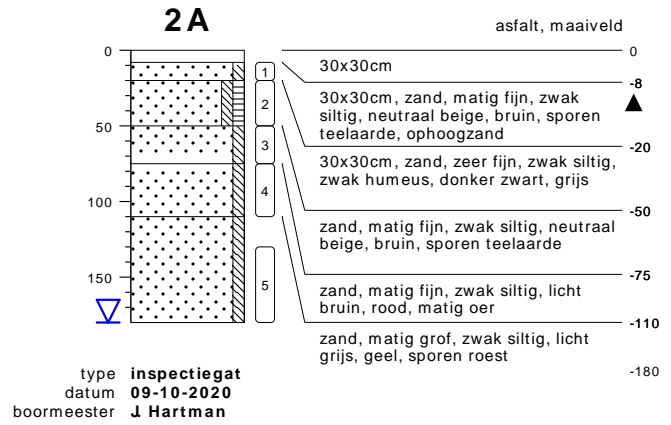
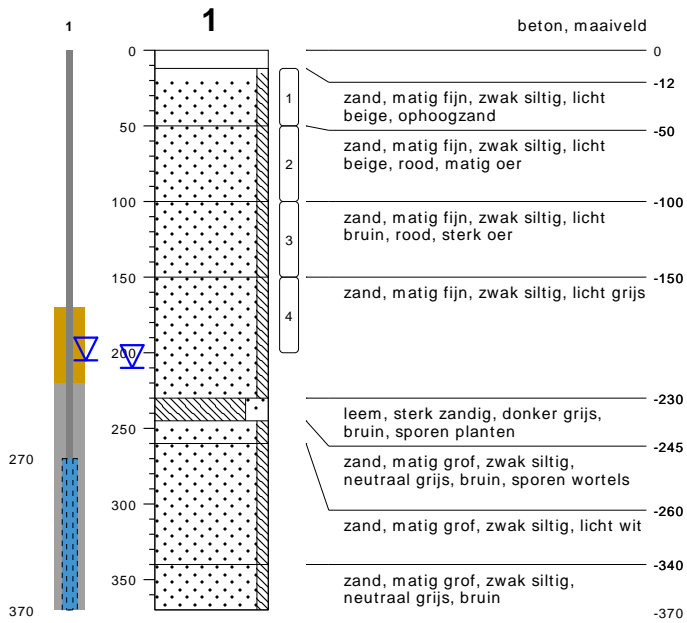

bodemprofielen schaal 1:50

onderzoek **Havezateweg 2 - Collendoorn**
projectcode **20056916**
getekend conform **NEN 5104**

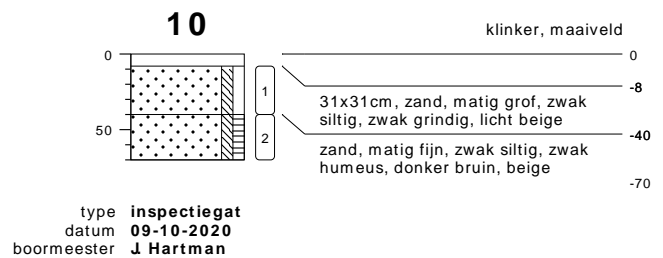
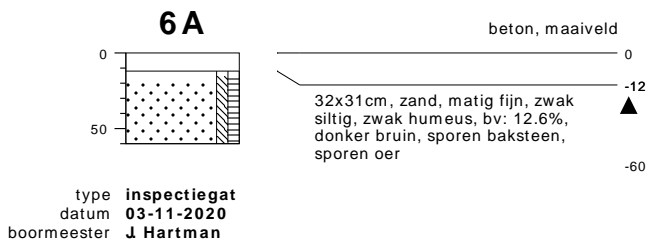
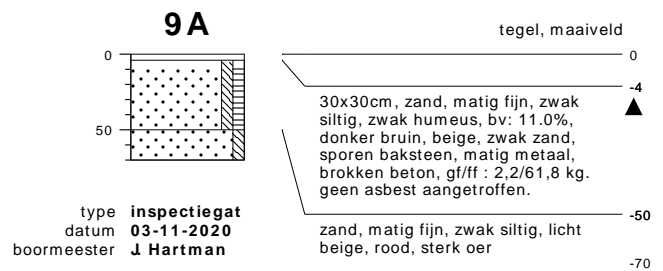
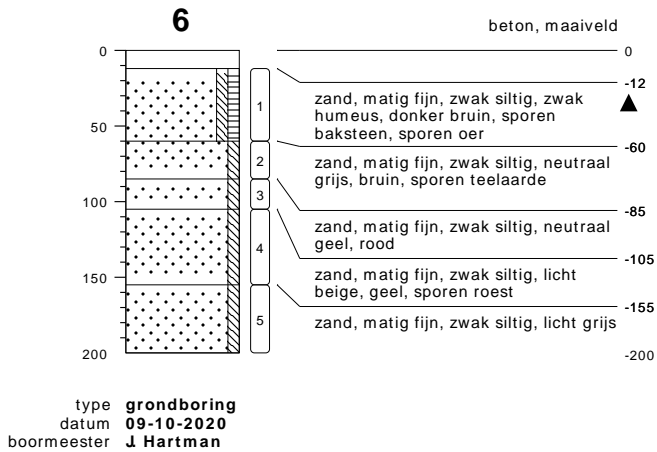
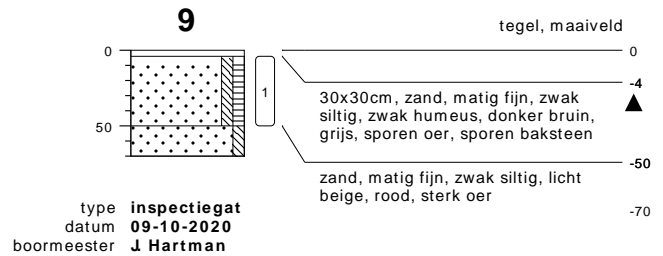
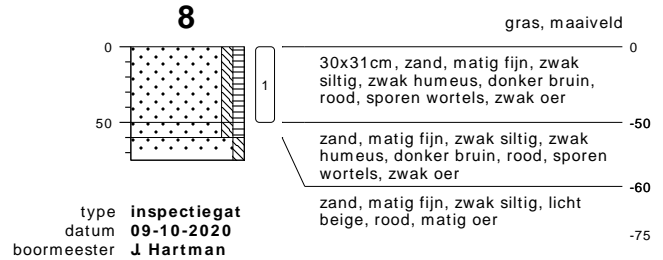
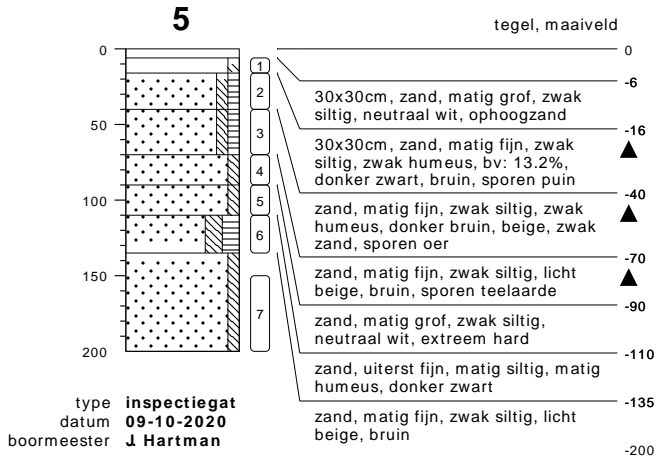
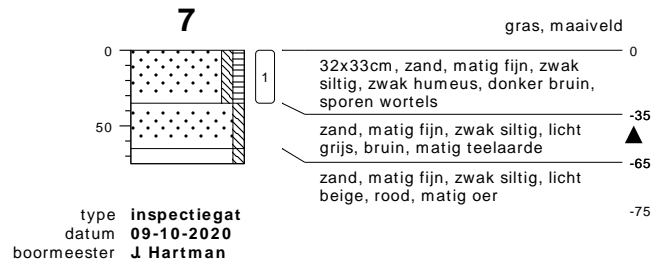
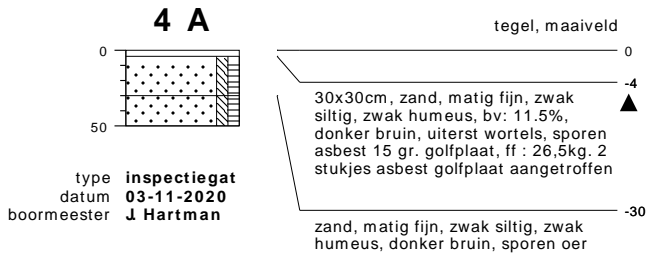

bodemprofielen schaal 1:50

onderzoek **Havezateweg 2 - Collendoorn**
projectcode **20056916**
getekend conform **NEN 5104**



KRUSE GROEP
INFRA | MILIEU | SLOOPWERKEN | VASTGOED

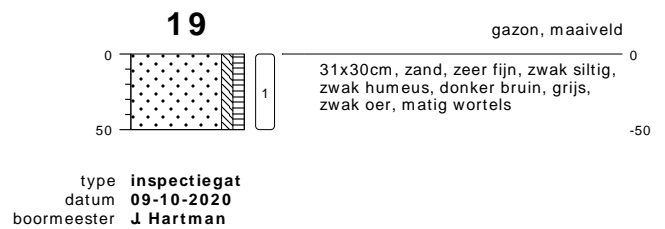
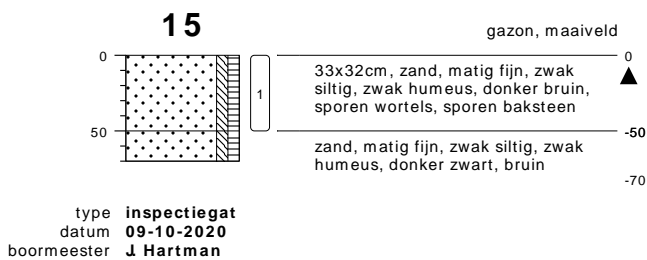
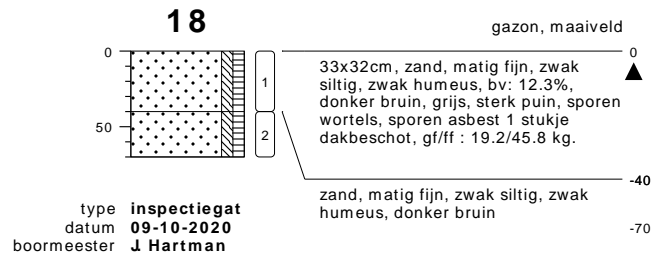
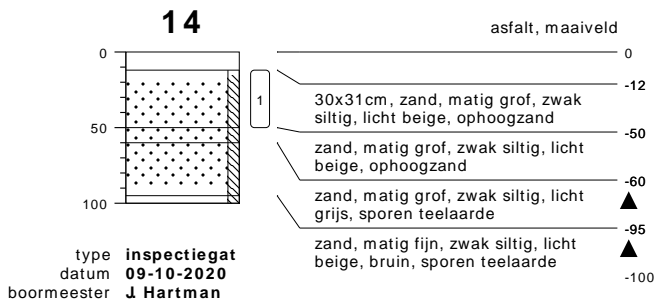
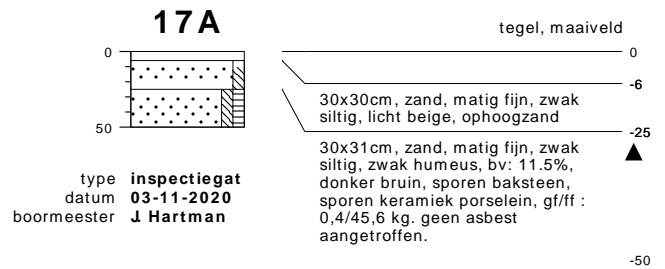
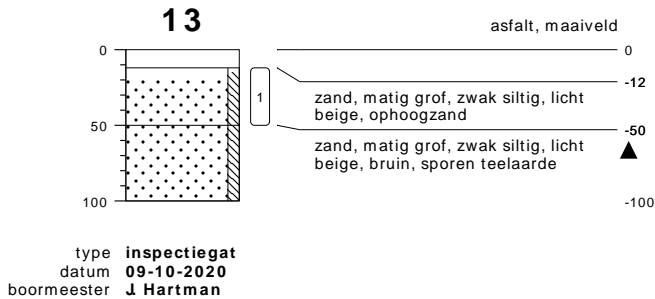
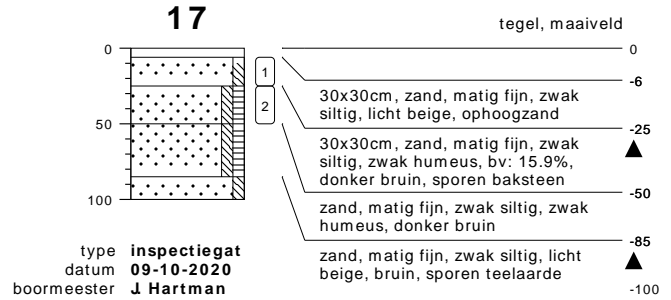
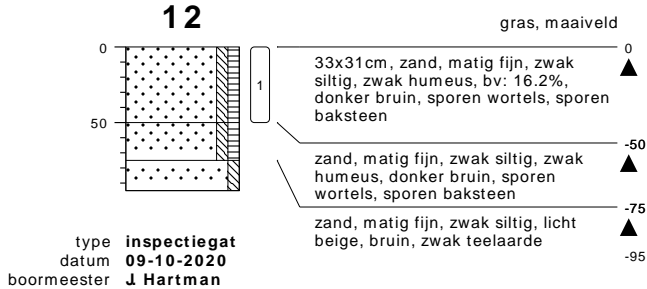
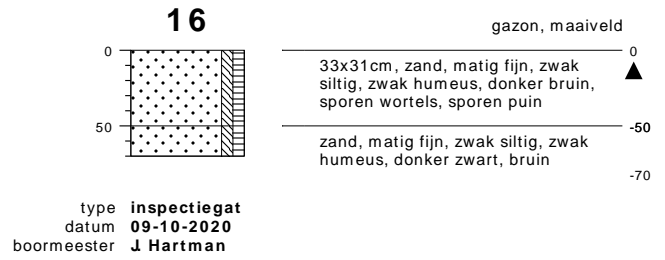
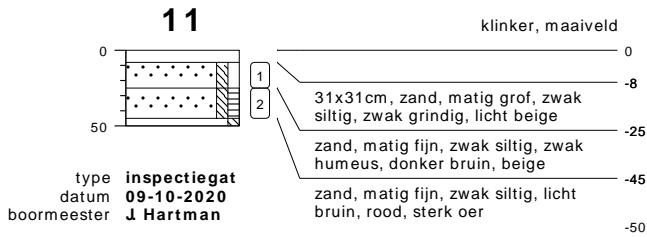

bodemprofielen schaal 1:50

onderzoek Havezateweg 2 - Collendoorn
projectcode 20056916
getekend conform NEN 5104

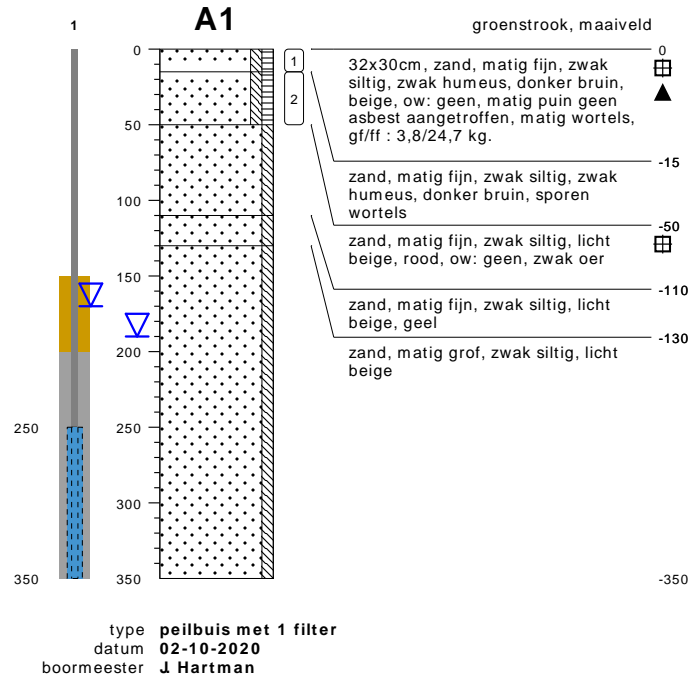
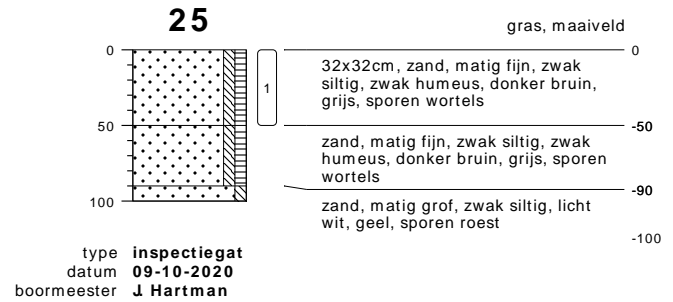
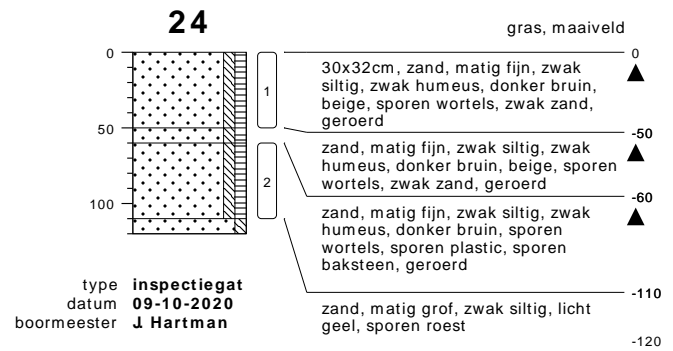
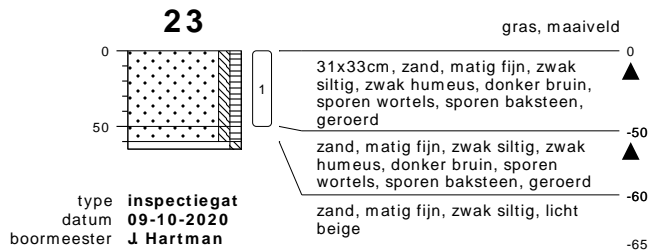
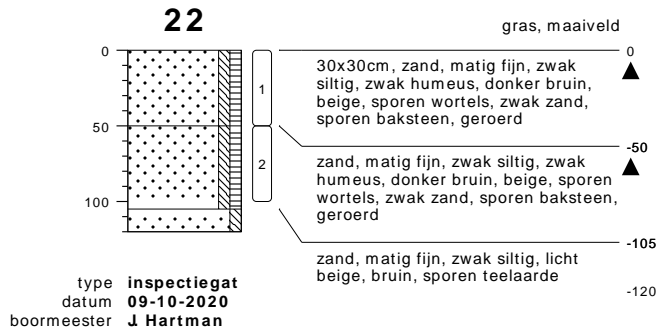
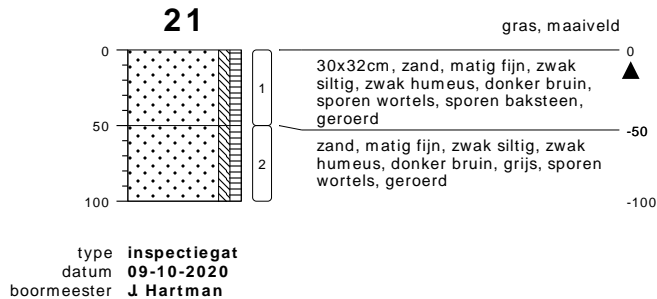
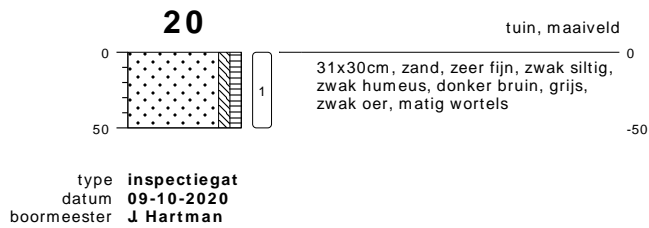

bodemprofielen schaal 1:50

onderzoek **Havezateweg 2 - Collendoorn**
 projectcode **20056916**
 getekend conform **NEN 5104**

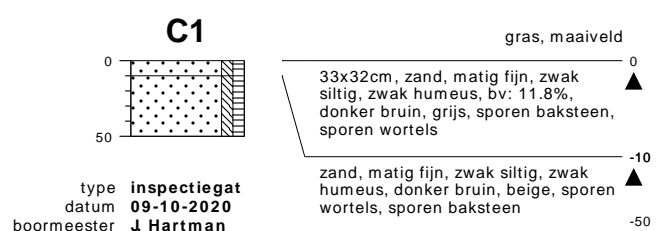
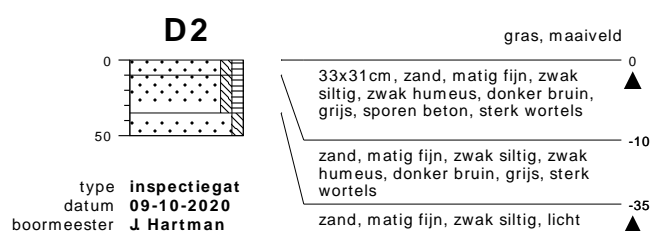
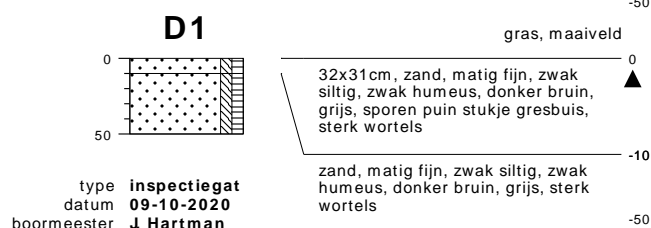
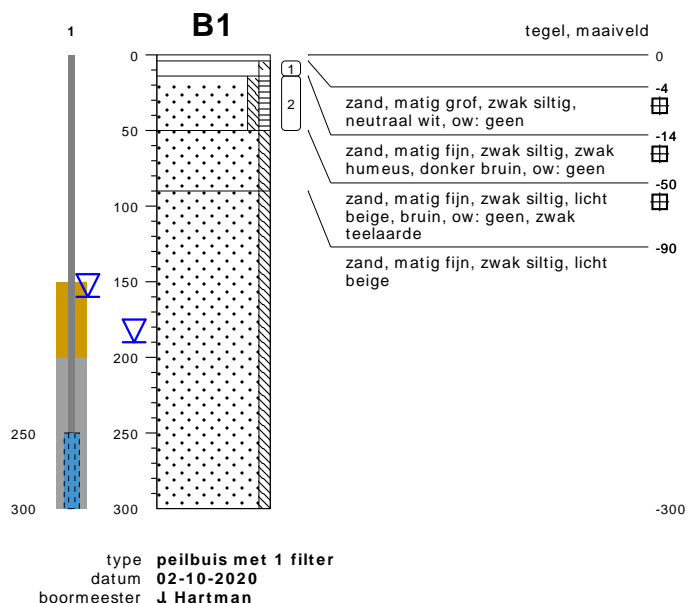
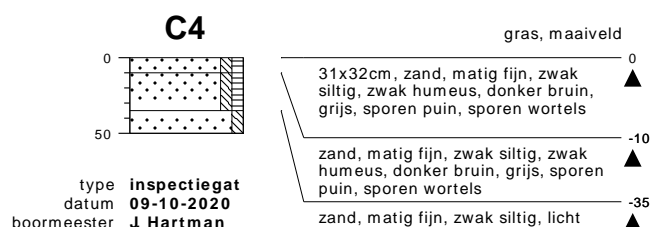
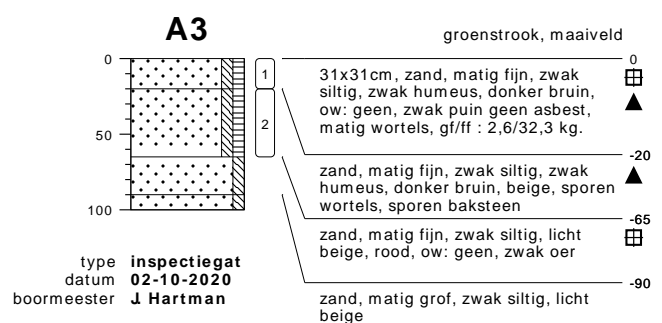
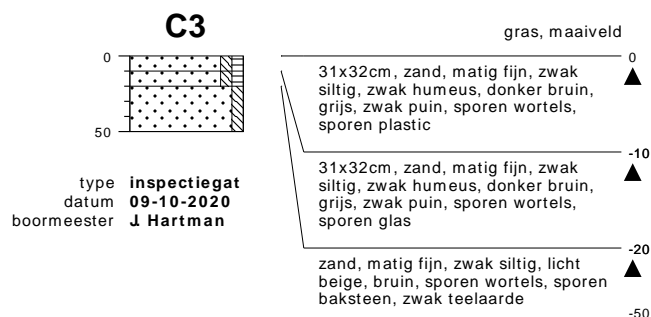
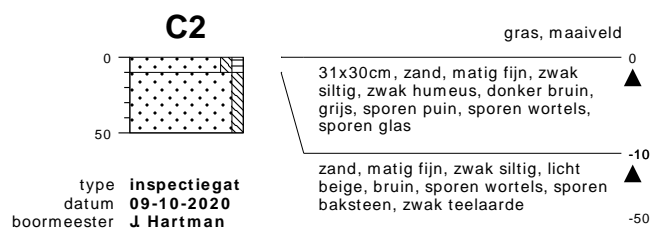
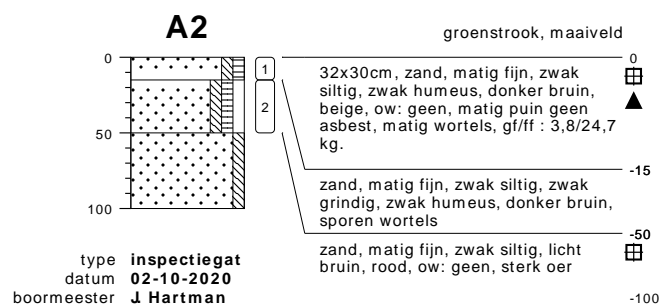

bodemprofielen schaal 1:50

onderzoek **Havezateweg 2 - Collendoorn**
 projectcode **20056916**
 getekend conform **NEN 5104**

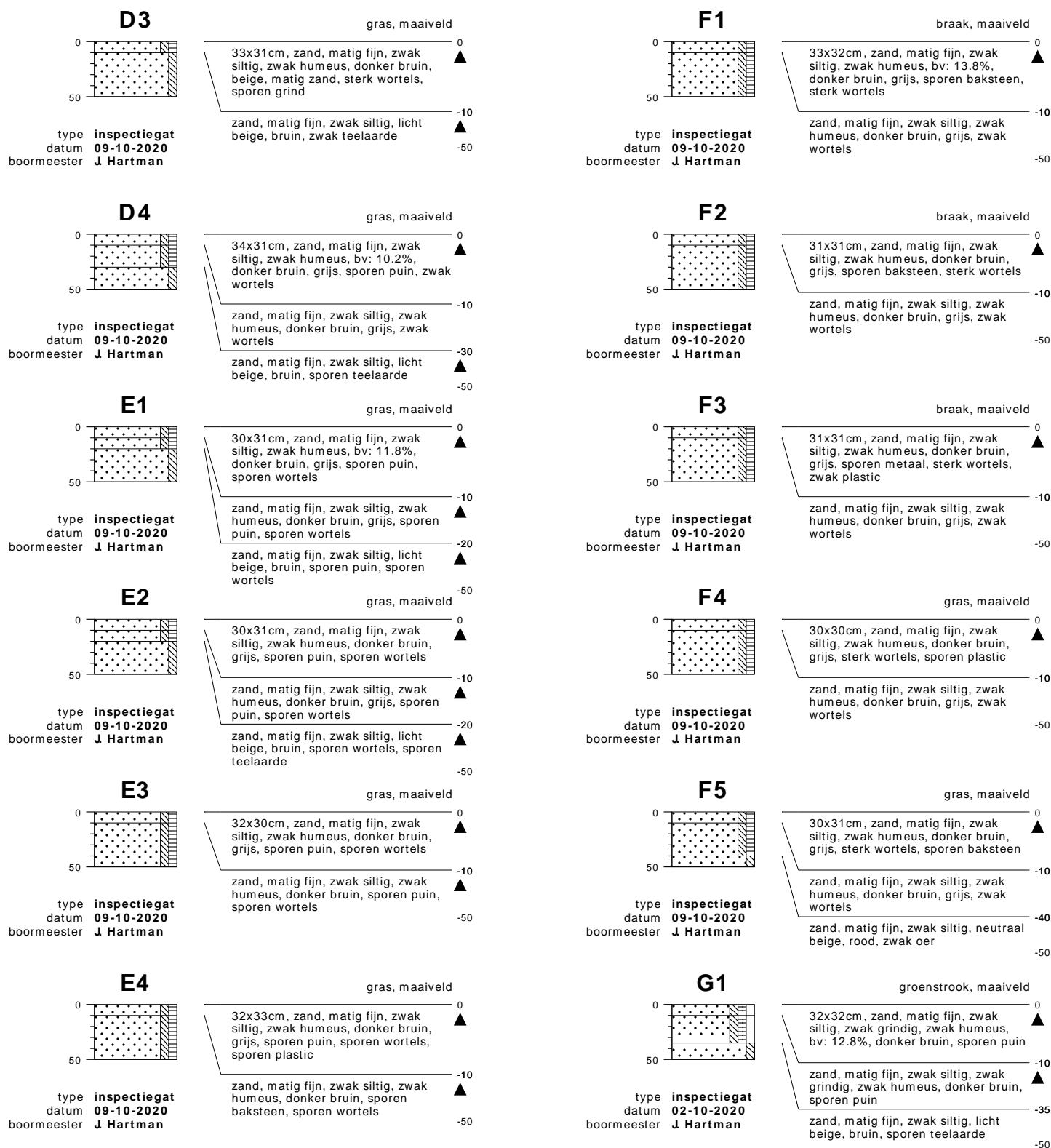

bodemprofielen schaal 1:50

onderzoek **Havezateweg 2 - Collendoorn**
projectcode **20056916**
getekend conform **NEN 5104**



KRUSE GROEP
INFRA | MILIEU | SLOOPWERKEN | VASTGOED

G2

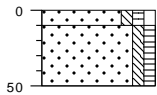

type **inspectiegat**
datum **02-10-2020**
boormeester **J. Hartman**

groenstrook, maaiveld

32x30cm, zand, matig fijn, zwak siltig, zwak grindig, zwak humeus, donker bruin, sporen puin, sporen glas, sporen ijzer

zand, matig fijn, zwak siltig, zwak humeus, donker bruin, beige, sporen zand

0 ▲

-10 ▲

-50

G3

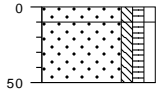

type **inspectiegat**
datum **02-10-2020**
boormeester **J. Hartman**

groenstrook, maaiveld

31x30cm, zand, matig fijn, zwak siltig, zwak grindig, zwak humeus, donker bruin, sporen puin, matig wortels

zand, matig fijn, zwak siltig, zwak grindig, zwak humeus, donker bruin, beige, sporen zand

0 ▲

-10 ▲

-50

G4

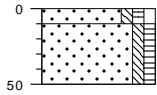

type **inspectiegat**
datum **02-10-2020**
boormeester **J. Hartman**

groenstrook, maaiveld

31x33cm, zand, matig fijn, zwak siltig, zwak grindig, zwak humeus, donker bruin, sporen puin

zand, matig fijn, zwak siltig, zwak humeus, donker bruin, beige, sporen zand, sporen puin

0 ▲

-10 ▲

-50

bodemprofielen schaal 1:50

onderzoek **Havezateweg 2 - Collendoorn**
projectcode **20056916**
getekend conform **NEN 5104**



KRUSE GROEP
INFRA | MILIEU | SLOOPWERKEN | VASTGOED

PEILBUIJS

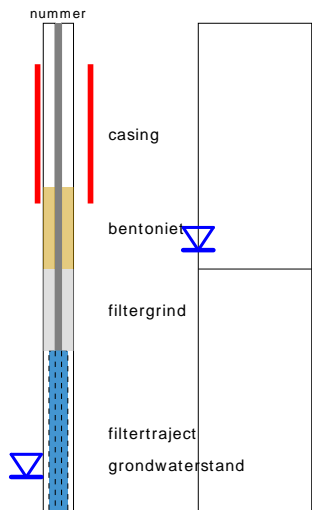

links= cm-maaiveld
rechts= cm+ NAP

BORING

OLIE OP WATER REACTIE

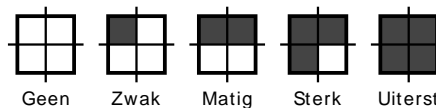

GEUR INTENISTEIT

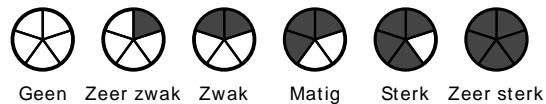

GRONDSOORTEN



MATE VAN BIJMENGING

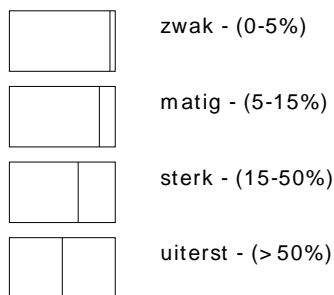

VERHARDINGEN

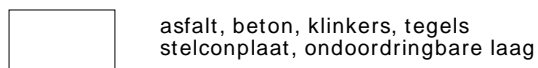

GRADATIE ZAND

uf = uiterst fijn (63-105 um)
zf = zeer fijn (105-150 um)
mf = matig fijn (150-210 um)
mg = matig grof (210-300 um)
zg = zeer grof (300-420 um)
ug = uiterst grof (420-2000 um)

OVERIG

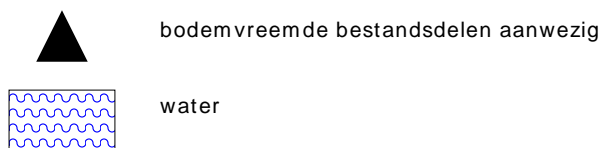

GRADATIE GRIND

f = fijn (2-5.6 mm)
mg = matig grof (5.6-16 mm)
zg = zeer grof (16-63 mm)

BESCHRIJVING BODEMLAAG

pid = foto ionisatie detector
bv = bodemvocht
ow = olie op water

Bijlage III
Resultaten chemische analyses



Kruse Milieu BV
T.a.v. J. Kienstra
Huyerenseweg 33
7678 SC GEESTEREN

Analyscertificaat

Datum: 06-Oct-2020

Hierbij ontvangt u de resultaten van het navolgende laboratoriumonderzoek.

Certificaatnummer/Versie	2020153537/1
Uw project/verslagnummer	20056916
Uw projectnaam	Havezateweg 2 - Collendoorn
Uw ordernummer	-
Monster(s) ontvangen	02-Oct-2020

Dit certificaat mag uitsluitend in zijn geheel worden gereproduceerd.
De analyse resultaten hebben alleen betrekking op het beproefde object.

De grondmonsters worden tot 4 weken na datum ontvangst bewaard en watermonsters tot 2 weken na datum ontvangst. Zonder tegenbericht worden de monsters nadien afgevoerd.
Indien de monsters langer bewaard dienen te blijven verzoeken wij U dit exemplaar uiterlijk 1 werkdag voor afloop van de standaardbewaarperiode ondertekend aan ons te retourneren. Voor de kosten van het langer bewaren van monsters verwijzen wij naar de prijslijst.

Bewaren tot:

Datum:

Naam:

Handtekening:

Wij vertrouwen erop uw opdracht hiermee naar verwachting te hebben uitgevoerd, mocht U naar aanleiding van dit analyscertificaat nog vragen hebben verzoeken wij U contact op te nemen met de afdeling Verkoop en Advies.

Met vriendelijke groet,

Eurofins Analytico B.V.



Ing. A. Veldhuizen
Technical Manager

Eurofins Analytico B.V.

Gildeweg 42-46
3771 NB Barneveld
P.O. Box 459
3770 AL Barneveld NL

Tel. +31 (0)34 242 63 00
Fax +31 (0)34 242 63 99
E-mail info-env@eurofins.nl
Site www.eurofins.nl

BNP Paribas S.A. 227 9245 25
IBAN: NL71BNPA0227924525
BIC: BNPANL2A
KvK/CoC No. 09088623
BTW/VAT No. NL 8043.14.883.B01

Eurofins Analytico B.V. is ISO 14001: 2015 gecertificeerd door TÜV en erkend door het Vlaamse Gewest (OVAM en Dep. Omgeving), het Brusselse Gewest (BIM), het Waalse Gewest (DGRNE-OWD) en door de overheid van Luxemburg (MEV).

Analysecertificaat

Uw project/verslagnummer	20056916	Certificaatnummer/Versie	2020153537/1
Uw projectnaam	Havezateweg 2 - Collendoorn	Startdatum analyse	02-Oct-2020
Uw ordernummer	-	Datum einde analyse	06-Oct-2020
Uw monsternemer	Jan Hartman	Rapportagedatum	06-Oct-2020/17:14
		Bijlage	A, B, C
		Pagina	1/1

Analyse	Eenheid	1	2
Voorbehandeling			
Cryogeen malen AS3000		Uitgevoerd	Uitgevoerd
Bodemkundige analyses			
S Droge stof	% (m/m)	91.5	96.2
S Organische stof	% (m/m) ds	2.3 ¹⁾	1.0 ¹⁾
Gloeirest	% (m/m) ds	97	99
Minerale olie			
Minerale olie (C10-C12)	mg/kg ds	<3.0	<3.0
Minerale olie (C12-C16)	mg/kg ds	<5.0	<5.0
Minerale olie (C16-C21)	mg/kg ds	<5.0	<5.0
Minerale olie (C21-C30)	mg/kg ds	13	<11
Minerale olie (C30-C35)	mg/kg ds	9.5	<5.0
Minerale olie (C35-C40)	mg/kg ds	<6.0	<6.0
S Minerale olie totaal (C10-C40)	mg/kg ds	<35	<35
Polycyclische Aromatische Koolwaterstoffen, PAK			
S Naftaleen	mg/kg ds		<0.050
S Fenanthreen	mg/kg ds		<0.050
S Anthraceen	mg/kg ds		<0.050
S Fluorantheen	mg/kg ds		<0.050
S Benzo(a)anthraceen	mg/kg ds		<0.050
S Chryseen	mg/kg ds		<0.050
S Benzo(k)fluorantheen	mg/kg ds		<0.050
S Benzo(a)pyreen	mg/kg ds		<0.050
S Benzo(ghi)peryleen	mg/kg ds		<0.050
S Indeno(123-cd)pyreen	mg/kg ds		<0.050
S PAK VROM (10) (factor 0,7)	mg/kg ds		0.35 ²⁾

Nr.	Uw monsteromschrijving	Opgegeven monstermatrix	Monster nr.
1	A - BG	Grond (AS3000)	11614161
2	B - BG	Grond (AS3000)	11614162

Q: door RvA geaccrediteerde verrichting
 A: AP04 erkende en geaccrediteerde verrichting
 S: AS SIKB erkende en geaccrediteerde verrichting
 V: VLAREL erkende verrichting
 W: Waals Gewest erkende verrichting

Akkoord
Pr.coörd.

VA

Eurofins Analytico B.V.

Dit certificaat mag uitsluitend in zijn geheel worden gereproduceerd.
 Eurofins Analytico B.V. is ISO 14001: 2015 gecertificeerd door TÜV en erkend door het Vlaamse Gewest (OVAM en Dep. Omgeving), het Brusselse Gewest (BIM), het Waalse Gewest (DGRNE-OWD) en door de overheid van Luxemburg (MEV).

Gildeweg 42-46
 3771 NB Barneveld
 P.O. Box 459
 3770 AL Barneveld NL
 Tel. +31 (0)34 242 63 00
 Fax +31 (0)34 242 63 99
 E-mail info-env@eurofins.nl
 Site www.eurofins.nl

BNP Paribas S.A. 227 9245 25
 IBAN: NL71BNPA0227924525
 BIC: BNPANL2A
 KvK/CoC No. 09088623
 BTW/VAT No. NL 8043.14.883.B01

TESTEN
RvA LO10



Bijlage (A) met de opgegeven deelmonsterinformatie behorende bij het analysecertificaat. 2020153537/1

Pagina 1/1

Monster nr.	Uw monsteromschrijving			Uw datum monstername	Monstername ID/Monsteromsch.
	Barcode	Boornr	Van Tot		
11614161	A - BG				
0538453578	A1	15	50	02-Oct-2020	
0538453555	A2	15	50	02-Oct-2020	
0538453612	A3	20	65	02-Oct-2020	
11614162	B - BG				
0538453619	B1	4	14	02-Oct-2020	
0538453609	B1	14	50	02-Oct-2020	



Eurofins Analytico B.V.

Gildeweg 42-46
 3771 NB Barneveld
 P.O. Box 459
 3770 AL Barneveld NL
 Tel. +31 (0)34 242 63 00
 Fax +31 (0)34 242 63 99
 E-mail info-env@eurofins.nl
 Site www.eurofins.nl

BNP Paribas S.A. 227 9245 25
 IBAN: NL71BNPA0227924525
 BIC: BNPANL2A
 KvK/CoC No. 09088623
 BTW/VAT No. NL 8043.14.883.B01

Eurofins Analytico B.V. is ISO 14001: 2015 gecertificeerd door TÜV en erkend door het Vlaamse Gewest (OVAM en Dep. Omgeving), het Brusselse Gewest (BIM), het Waalse Gewest (DGRNE-OWD) en door de overheid van Luxemburg (MEV).

**Bijlage (B) met opmerkingen behorende bij analysecertificaat 2020153537/1**

Pagina 1/1

Opmerking 1)

Het organische stof gehalte is gecorrigeerd voor het lutumgehalte van 5.4 % m/m (SIKB 3010 pb 3).

Opmerking 2)

De toetswaarde van de som is gelijk aan de sommatie van 0,7*RG

**Eurofins Analytico B.V.**

Gildeweg 42-46 Tel. +31 (0)34 242 63 00
3771 NB Barneveld Fax +31 (0)34 242 63 99
P.O. Box 459 E-mail info-env@eurofins.nl
3770 AL Barneveld NL Site www.eurofins.nl

BNP Paribas S.A. 227 9245 25
IBAN: NL71BNPA0227924525
BIC: BNPANL2A
KvK/CoC No. 09088623
BTW/VAT No. NL 8043.14.883.B01

Eurofins Analytico B.V. is ISO 14001: 2015 gecertificeerd door TÜV en erkend door het Vlaamse Gewest (OVAM en Dep. Omgeving), het Brusselse Gewest (BIM), het Waalse Gewest (DGRNE-OWD) en door de overheid van Luxemburg (MEV).



Bijlage (C) met methodeverwijzingen behorende bij analysecertificaat 2020153537/1

Pagina 1/1

Analyse	Methode	Techniek	Methode referentie
Voorbehandeling			
Cryogeen malen	W0106	Voorbehandeling	AS3000
Bodemkundige analyses			
Droge Stof	W0104	Gravimetrie	pb 3010-2 en NEN-EN 15934
Organische stof (gloeiverlies)	W0109	Gravimetrie	pb 3010-3 en NEN 5754
Minerale olie			
Minerale Olie (C10-C40)	W0202	GC-FID	pb 3010-7 en NEN-EN-ISO 16703
Polycyclische Aromatische Koolwaterstoffen, PAK			
PAK (10) (VROM)	W0271	GC-MS	pb. 3010-6 en NEN-ISO 18287
PAK som AS3000/AP04	W0271	GC-MS	pb. 3010-6 en NEN-ISO 18287

Nadere informatie over de toegepaste onderzoeksmethoden alsmede een classificatie van de meetonzekerheid staan vermeld in ons overzicht "Specificaties analysemethoden", versie juni 2020.



Eurofins Analytico B.V.

Gildeweg 42-46
3771 NB Barneveld
P.O. Box 459
3770 AL Barneveld NL

Tel. +31 (0)34 242 63 00
Fax +31 (0)34 242 63 99
E-mail info-env@eurofins.nl
Site www.eurofins.nl

BNP Paribas S.A. 227 9245 25
IBAN: NL71BNPA0227924525
BIC: BNPANL2A
KvK/CoC No. 09088623
BTW/VAT No. NL 8043.14.883.B01

Eurofins Analytico B.V. is ISO 14001: 2015 gecertificeerd door TÜV en erkend door het Vlaamse Gewest (OVAM en Dep. Omgeving), het Brusselse Gewest (BIM), het Waalse Gewest (DGRNE-OWD) en door de overheid van Luxemburg (MEV).

BoToVa T12 Toetsing Wbb grond

Projectnummer 20056916
 Projectnaam Havezateweg 2 - Collendoorn
 Ordernummer -
 Datum monsternamen 02-10-2020
 Monsternemer Jan Hartman
 Certificaatnummer 2020153537
 Startdatum 02-10-2020
 Rapportagedatum 06-10-2020

Analyse	Eenheid	1	GSSD	Oordeel	RG	AW	T	I
Bodemtype correctie								
Organische stof		2,3						
Korrelgrootte < 2 µm (Lutum)		25						
Voorbehandeling								
Cryogeen malen AS3000		Uitgevoerd						
Bodemkundige analyses								
Droge stof	% (m/m)	91,5	91,5					
Organische stof	% (m/m) ds	2,3	2,3					
Gloeirest	% (m/m) ds	97						
Minerale olie								
Minerale olie (C10-C12)	mg/kg ds	<3,0	9,13					
Minerale olie (C12-C16)	mg/kg ds	<5,0	15,22					
Minerale olie (C16-C21)	mg/kg ds	<5,0	15,22					
Minerale olie (C21-C30)	mg/kg ds	13	56,52					
Minerale olie (C30-C35)	mg/kg ds	9,5	41,3					
Minerale olie (C35-C40)	mg/kg ds	<6,0	18,26					
Minerale olie totaal (C10-C40)	mg/kg ds	<35	106,5	-	35	190	2600	5000

Legenda

Nr.	Analytico-nr	Monster
1	11614161	A - BG

Eindoordeel: Voldoet aan Achtergrondwaarde

Gebruikte afkortingen

- kleiner dan of gelijk aan Achtergrondwaarde
 * groter dan Achtergrondwaarde
 ** groter dan Tussenwaarde
 *** groter dan Interventiewaarde

GSSD Gestandaardiseerd gehalte
 RG Vereiste Rapportagegrens
 AW Achtergrondwaarde
 T Tussenwaarde
 I Interventiewaarde

Deze toetsing is uitgevoerd met behulp van BoToVa.

Zie voor info: <http://www.rwsleefomgeving.nl/onderwerpen/bodem-ondergrond/bbk/instrumenten/botova/>

N.B.: de vermelde tussenwaarde is door PAIS berekend en is niet afkomstig uit BoToVa

BoToVa T12 Toetsing Wbb grond

Projectnummer 20056916
 Projectnaam Havezateweg 2 - Collendoorn
 Ordernummer -
 Datum monsternamen 02-10-2020
 Monsternemer Jan Hartman
 Certificaatnummer 2020153537
 Startdatum 02-10-2020
 Rapportagedatum 06-10-2020

Analyse	Eenheid	2	GSSD	Oordeel	RG	AW	T	I
Bodemtype correctie								
Organische stof		1						
Korrelgrootte < 2 µm (Lutum)		25						
Voorbehandeling								
Cryogeen malen AS3000		Uitgevoerd						
Bodemkundige analyses								
Droge stof	% (m/m)	96,2	96,2					
Organische stof	% (m/m) ds	1	1					
Gloeirest	% (m/m) ds	99						
Minerale olie								
Minerale olie (C10-C12)	mg/kg ds	<3,0	10,5					
Minerale olie (C12-C16)	mg/kg ds	<5,0	17,5					
Minerale olie (C16-C21)	mg/kg ds	<5,0	17,5					
Minerale olie (C21-C30)	mg/kg ds	<11	38,5					
Minerale olie (C30-C35)	mg/kg ds	<5,0	17,5					
Minerale olie (C35-C40)	mg/kg ds	<6,0	21					
Minerale olie totaal (C10-C40)	mg/kg ds	<35	122,5	-	35	190	2600	5000
Polycyclische Aromatische Koolwaterstoffen, PAH								
Naftaleen	mg/kg ds	<0,050	0,035					
Fenantheen	mg/kg ds	<0,050	0,035					
Anthraceen	mg/kg ds	<0,050	0,035					
Fluorantheen	mg/kg ds	<0,050	0,035					
Benzo(a)anthraceen	mg/kg ds	<0,050	0,035					
Chryseen	mg/kg ds	<0,050	0,035					
Benzo(k)fluorantheen	mg/kg ds	<0,050	0,035					
Benzo(a)pyreen	mg/kg ds	<0,050	0,035					
Benzo(ghi)peryleen	mg/kg ds	<0,050	0,035					
Indeno(123-cd)pyreen	mg/kg ds	<0,050	0,035					
PAK VROM (10) (factor 0,7)	mg/kg ds	0,35	0,35	-	0,35	1,5	20,8	40

Legenda

Nr. Analytico-nr Monster
 2 11614162 B - BG

Eindoordeel: Voldoet aan Achtergrondwaarde

Gebruikte afkortingen

- kleiner dan of gelijk aan Achtergrondwaarde
 * groter dan Achtergrondwaarde
 ** groter dan Tussenwaarde
 *** groter dan Interventiewaarde

GSSD Gestandaardiseerd gehalte
 RG Vereiste Rapportagegrens
 AW Achtergrondwaarde
 T Tussenwaarde
 I Interventiewaarde

Deze toetsing is uitgevoerd met behulp van BoToVa.

Zie voor info: <http://www.rwsleefomgeving.nl/onderwerpen/bodem-ondergrond/bbk/instrumenten/botova/>

N.B.: de vermelde tussenwaarde is door PAIS berekend en is niet afkomstig uit BoToVa



Kruse Milieu BV
T.a.v. J. Kienstra
Huyerenweg 33
7678 SC GEESTEREN

Analyscertificaat

Datum: 14-Oct-2020

Hierbij ontvangt u de resultaten van het navolgende laboratoriumonderzoek.

Certificaatnummer/Versie	2020158279/1
Uw project/verslagnummer	20056916
Uw projectnaam	Havezateweg 2 - Collendoorn
Uw ordernummer	
Monster(s) ontvangen	09-Oct-2020

Dit certificaat mag uitsluitend in zijn geheel worden gereproduceerd.
De analyse resultaten hebben alleen betrekking op het beproefde object.

De grondmonsters worden tot 4 weken na datum ontvangst bewaard en watermonsters tot 2 weken na datum ontvangst. Zonder tegenbericht worden de monsters nadien afgevoerd.
Indien de monsters langer bewaard dienen te blijven verzoeken wij U dit exemplaar uiterlijk 1 werkdag voor afloop van de standaardbewaarperiode ondertekend aan ons te retourneren. Voor de kosten van het langer bewaren van monsters verwijzen wij naar de prijslijst.

Bewaren tot:

Datum:

Naam:

Handtekening:

Wij vertrouwen erop uw opdracht hiermee naar verwachting te hebben uitgevoerd, mocht U naar aanleiding van dit analyscertificaat nog vragen hebben verzoeken wij U contact op te nemen met de afdeling Verkoop en Advies.

Met vriendelijke groet,

Eurofins Analytico B.V.



Ing. A. Veldhuizen
Technical Manager

Eurofins Analytico B.V.

Gildeweg 42-46
3771 NB Barneveld
P.O. Box 459
3770 AL Barneveld NL

Tel. +31 (0)34 242 63 00
Fax +31 (0)34 242 63 99
E-mail info-env@eurofins.nl
Site www.eurofins.nl

BNP Paribas S.A. 227 9245 25
IBAN: NL71BNPA0227924525
BIC: BNPANL2A
KvK/CoC No. 09088623
BTW/VAT No. NL 8043.14.883.B01

Eurofins Analytico B.V. is ISO 14001: 2015 gecertificeerd door TÜV en erkend door het Vlaamse Gewest (OVAM en Dep. Omgeving), het Brusselse Gewest (BIM), het Waalse Gewest (DGRNE-OWD) en door de overheid van Luxemburg (MEV).

Analysecertificaat

Uw project/verslagnummer	20056916	Certificaatnummer/Versie	2020158279/1
Uw projectnaam	Havezateweg 2 - Collendoorn	Startdatum analyse	09-Oct-2020
Uw ordernummer		Datum einde analyse	14-Oct-2020
Uw monsternemer	Jan Hartman	Rapportagedatum	14-Oct-2020/12:13
		Bijlage	A, B, C
		Pagina	1/2

Analyse	Eenheid	1	2	3	4	5
Voorbehandeling						
Cryogeen malen AS3000		Uitgevoerd	Uitgevoerd	Uitgevoerd	Uitgevoerd	Uitgevoerd
Bodemkundige analyses						
S Droge stof	% (m/m)	88.8	89.6	91.4	88.6	86.3
S Organische stof	% (m/m) ds	3.7	3.3	1.9	2.7	2.1
Gloeirest	% (m/m) ds	96	97	98	97	98
S Korrelgrootte < 2 µm (Lutum)	% (m/m) ds	<2.0	<2.0	<2.0	<2.0	<2.0
Metalen						
S Barium (Ba)	mg/kg ds	<20	<20	<20	<20	<20
S Cadmium (Cd)	mg/kg ds	<0.20	<0.20	<0.20	<0.20	<0.20
S Kobalt (Co)	mg/kg ds	<3.0	<3.0	<3.0	<3.0	<3.0
S Koper (Cu)	mg/kg ds	<5.0	5.9	<5.0	<5.0	8.1
S Kwik (Hg)	mg/kg ds	<0.050	<0.050	<0.050	<0.050	<0.050
S Molybdeen (Mo)	mg/kg ds	<1.5	<1.5	<1.5	<1.5	<1.5
S Nikkel (Ni)	mg/kg ds	<4.0	<4.0	<4.0	<4.0	<4.0
S Lood (Pb)	mg/kg ds	<10	12	<10	<10	<10
S Zink (Zn)	mg/kg ds	<20	38	<20	<20	21
Minerale olie						
Minerale olie (C10-C12)	mg/kg ds	<3.0	<3.0	<3.0	<3.0	<3.0
Minerale olie (C12-C16)	mg/kg ds	<5.0	<5.0	<5.0	<5.0	<5.0
Minerale olie (C16-C21)	mg/kg ds	<5.0	<5.0	<5.0	<5.0	<5.0
Minerale olie (C21-C30)	mg/kg ds	<11	25	16	<11	<11
Minerale olie (C30-C35)	mg/kg ds	9.5	13	9.9	<5.0	6.2
Minerale olie (C35-C40)	mg/kg ds	<6.0	<6.0	<6.0	<6.0	<6.0
S Minerale olie totaal (C10-C40)	mg/kg ds	<35	43	35	<35	<35
Chromatogram olie (GC)			Zie bijl.	Zie bijl.		
Polychloorbifenylen, PCB						
S PCB 28	mg/kg ds	<0.0010	<0.0010	<0.0010	<0.0010	<0.0010
S PCB 52	mg/kg ds	<0.0010	<0.0010	<0.0010	<0.0010	<0.0010
S PCB 101	mg/kg ds	<0.0010	<0.0010	<0.0010	<0.0010	<0.0010

Nr. Uw monsteromschrijving

Nr.	Uw monsteromschrijving	Opgegeven monstermatrix	Monster nr.
1	BG I	Grond (AS3000)	11629156
2	BG II	Grond (AS3000)	11629157
3	BG III	Grond (AS3000)	11629158
4	BG IV	Grond (AS3000)	11629159
5	BG V	Grond (AS3000)	11629160

Q: door RvA geaccrediteerde verrichting
R: AP04 erkende en geaccrediteerde verrichting
S: AS SIKB erkende en geaccrediteerde verrichting
V: VLAREL erkende verrichting
W: Waals Gewest erkende verrichting

Dit certificaat mag uitsluitend in zijn geheel worden gereproduceerd.
Eurofins Analytico B.V. is ISO 14001: 2015 gecertificeerd door TÜV en erkend door het Vlaamse Gewest (OVAM en Dep. Omgeving), het Brusselse Gewest (BIM), het Waalse Gewest (DGRNE-OWD) en door de overheid van Luxemburg (MEV).

Eurofins Analytico B.V.

Gildeweg 42-46
3771 NB Barneveld
P.O. Box 459
3770 AL Barneveld NL
Tel. +31 (0)34 242 63 00
Fax +31 (0)34 242 63 99
E-mail info-env@eurofins.nl
Site www.eurofins.nl

BNP Paribas S.A. 227 9245 25
IBAN: NL71BNPA0227924525
BIC: BNPANL2A
KvK/CoC No. 09088623
BTW/VAT No. NL 8043.14.883.B01



Analysecertificaat

Uw project/verslagnummer	20056916	Certificaatnummer/Versie	2020158279/1
Uw projectnaam	Havezateweg 2 - Collendoorn	Startdatum analyse	09-Oct-2020
Uw ordernummer		Datum einde analyse	14-Oct-2020
Uw monsternemer	Jan Hartman	Rapportagedatum	14-Oct-2020/12:13
		Bijlage	A, B, C
		Pagina	2/2

Analyse	Eenheid	1	2	3	4	5
S PCB 118	mg/kg ds	<0.0010	<0.0010	<0.0010	<0.0010	<0.0010
S PCB 138	mg/kg ds	<0.0010	<0.0010	<0.0010	<0.0010	<0.0010
S PCB 153	mg/kg ds	<0.0010	<0.0010	<0.0010	<0.0010	<0.0010
S PCB 180	mg/kg ds	<0.0010	<0.0010	<0.0010	<0.0010	<0.0010
S PCB (som 7) (factor 0,7)	mg/kg ds	0.0049 ¹⁾	0.0049 ¹⁾	0.0049 ¹⁾	0.0049 ¹⁾	0.0049 ¹⁾
Polycyclische Aromatische Koolwaterstoffen, PAK						
S Naftaleen	mg/kg ds	<0.050	<0.050	<0.050	<0.050	<0.050
S Fenanthreen	mg/kg ds	<0.050	<0.050	0.31	<0.050	0.33
S Anthraceen	mg/kg ds	<0.050	<0.050	0.16	<0.050	0.051
S Fluorantheen	mg/kg ds	0.072	0.11	1.1	<0.050	1.0
S Benzo(a)anthraceen	mg/kg ds	<0.050	<0.050	0.68	<0.050	0.33
S Chryseen	mg/kg ds	<0.050	0.064	0.66	<0.050	0.37
S Benzo(k)fluorantheen	mg/kg ds	<0.050	<0.050	0.28	<0.050	0.16
S Benzo(a)pyreen	mg/kg ds	<0.050	<0.050	0.58	<0.050	0.34
S Benzo(ghi)peryleen	mg/kg ds	<0.050	0.055	0.35	<0.050	0.26
S Indeno(123-cd)pyreen	mg/kg ds	<0.050	0.061	0.42	<0.050	0.32
S PAK VROM (10) (factor 0,7)	mg/kg ds	0.39	0.50	4.6	0.35 ¹⁾	3.2

Nr. Uw monsteromschrijving

Nr.	Uw monsteromschrijving	Opgegeven monstermatrix	Monster nr.
1	BG I	Grond (AS3000)	11629156
2	BG II	Grond (AS3000)	11629157
3	BG III	Grond (AS3000)	11629158
4	BG IV	Grond (AS3000)	11629159
5	BG V	Grond (AS3000)	11629160

**Akkoord
Pr.coörd.**

Eurofins Analytico B.V.

Gildeweg 42-46
3771 NB Barneveld
P.O. Box 459
3770 AL Barneveld NL
Tel. +31 (0)34 242 63 00
Fax +31 (0)34 242 63 99
E-mail info-env@eurofins.nl
Site www.eurofins.nl

BNP Paribas S.A. 227 9245 25
IBAN: NL71BNPA0227924525
BIC: BNPANL2A
KvK/CoC No. 09088623
BTW/VAT No. NL 8043.14.883.B01

Q: door RvA geaccrediteerde verrichting
R: AP04 erkende en geaccrediteerde verrichting
S: AS SIKB erkende en geaccrediteerde verrichting
V: VLAREL erkende verrichting
W: Waals Gewest erkende verrichting

Dit certificaat mag uitsluitend in zijn geheel worden gereproduceerd.
Eurofins Analytico B.V. is ISO 14001: 2015 gecertificeerd door TÜV en erkend door het Vlaamse Gewest (OVAM en Dep. Omgeving), het Brusselse Gewest (BIM), het Waalse Gewest (DGRNE-OWD) en door de overheid van Luxemburg (MEV).





Bijlage (A) met de opgegeven deelmonsterinformatie behorende bij het analysecertificaat. 2020158279/1

Pagina 1/1

Monster nr.	Uw monsteromschrijving			Uw datum monstername	Monsteromsch./Monstername ID
	Barcode	Boornr	Van Tot		
11629156	BG I				
0538453610	2A	20	50	09-Oct-2020	
0538453846	3	0	50	09-Oct-2020	
0538319213	7	0	35	09-Oct-2020	
0538319203	25	0	50	09-Oct-2020	
11629157	BG II				
0538453873	4	4	20	09-Oct-2020	
0538453859	18	0	40	09-Oct-2020	
11629158	BG III				
0538319204	6	12	60	09-Oct-2020	
0538318799	22	0	50	09-Oct-2020	
0538319199	23	0	50	09-Oct-2020	
0538318796	9	4	50	09-Oct-2020	
11629159	BG IV				
0538319176	10	40	70	09-Oct-2020	
0538319209	11	25	45	09-Oct-2020	
0538319201	8	0	50	09-Oct-2020	
0538318759	19	0	50	09-Oct-2020	
11629160	BG V				
0538453864	12	0	50	09-Oct-2020	
0538453871	15	0	50	09-Oct-2020	
0538453875	17	25	50	09-Oct-2020	
0538453862	5	40	70	09-Oct-2020	



Eurofins Analytico B.V.

Gildeweg 42-46
 3771 NB Barneveld
 P.O. Box 459
 3770 AL Barneveld NL

Tel. +31 (0)34 242 63 00
 Fax +31 (0)34 242 63 99
 E-mail info-env@eurofins.nl
 Site www.eurofins.nl

BNP Paribas S.A. 227 9245 25
 IBAN: NL71BNP0227924525
 BIC: BNPANL2A
 KvK/CoC No. 09088623
 BTW/VAT No. NL 8043.14.883.B01

Eurofins Analytico B.V. is ISO 14001: 2015 gecertificeerd door TÜV en erkend door het Vlaamse Gewest (OVAM en Dep. Omgeving), het Brusselse Gewest (BIM), het Waalse Gewest (DGRNE-OWD) en door de overheid van Luxemburg (MEV).

**Bijlage (B) met opmerkingen behorende bij analysecertificaat 2020158279/1**

Pagina 1/1

Opmerking 1)De toetswaarde van de som is gelijk aan de sommatie van $0,7 \star RG$ **Eurofins Analytico B.V.**

Gildeweg 42-46 Tel. +31 (0)34 242 63 00
3771 NB Barneveld Fax +31 (0)34 242 63 99
P.O. Box 459 E-mail info-env@eurofins.nl
3770 AL Barneveld NL Site www.eurofins.nl

BNP Paribas S.A. 227 9245 25
IBAN: NL71BNPA0227924525
BIC: BNPANL2A
KvK/CoC No. 09088623
BTW/VAT No. NL 8043.14.883.B01

Eurofins Analytico B.V. is ISO 14001: 2015 gecertificeerd door TÜV en erkend door het Vlaamse Gewest (OVAM en Dep. Omgeving), het Brusselse Gewest (BIM), het Waalse Gewest (DGRNE-OWD) en door de overheid van Luxemburg (MEV).

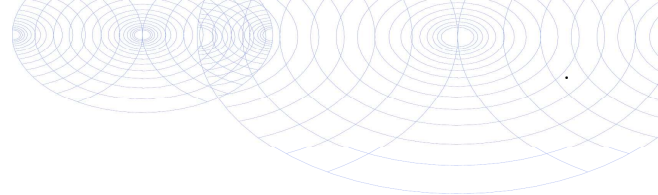

Bijlage (C) met methodeverwijzingen behorende bij analysecertificaat 2020158279/1

Analyse	Methode	Techniek	Methode referentie
Voorbehandeling			
Cryogeen malen	W0106	Voorbehandeling	AS3000
Bodemkundige analyses			
Droge Stof	W0104	Gravimetrie	pb 3010-2 en NEN-EN 15934
Organische stof (gloeiverlies)	W0109	Gravimetrie	pb 3010-3 en NEN 5754
Korrelgrootte < 2 µm (lutum)	W0171	Sedimentatie	pb 3010-4 en NEN 5753
Metalen			
Barium (Ba)	W0423	ICP-MS	pb 3010-5 en NEN-EN-ISO 17294-2
Cadmium (Cd)	W0423	ICP-MS	pb 3010-5 en NEN-EN-ISO 17294-2
Kobalt (Co)	W0423	ICP-MS	pb 3010-5 en NEN-EN-ISO 17294-2
Koper (Cu)	W0423	ICP-MS	pb 3010-5 en NEN-EN-ISO 17294-2
Kwik (Hg)	W0423	ICP-MS	pb 3010-5 en NEN-EN-ISO 17294-2
Molybdeen (Mo)	W0423	ICP-MS	pb 3010-5 en NEN-EN-ISO 17294-2
Nikkel (Ni)	W0423	ICP-MS	pb 3010-5 en NEN-EN-ISO 17294-2
Lood (Pb)	W0423	ICP-MS	pb 3010-5 en NEN-EN-ISO 17294-2
Zink (Zn)	W0423	ICP-MS	pb 3010-5 en NEN-EN-ISO 17294-2
Minerale olie			
Minerale Olie (C10-C40)	W0202	GC-FID	pb 3010-7 en NEN-EN-ISO 16703
Chromatogram M0 (GC)	W0202	GC-FID	NEN-EN-ISO 16703
Polychloorbifenylen, PCB			
PCB (7)	W0271	GC-MS	pb 3010-8 en NEN 6980
Polycyclische Aromatische Koolwaterstoffen, PAK			
PAK (10) (VR0M)	W0271	GC-MS	pb. 3010-6 en NEN-ISO 18287
PAK som AS3000/AP04	W0271	GC-MS	pb. 3010-6 en NEN-ISO 18287

Nadere informatie over de toegepaste onderzoeksmethoden alsmede een classificatie van de meetonzekerheid staan vermeld in ons overzicht "Specificaties analysemethoden", versie juni 2020.

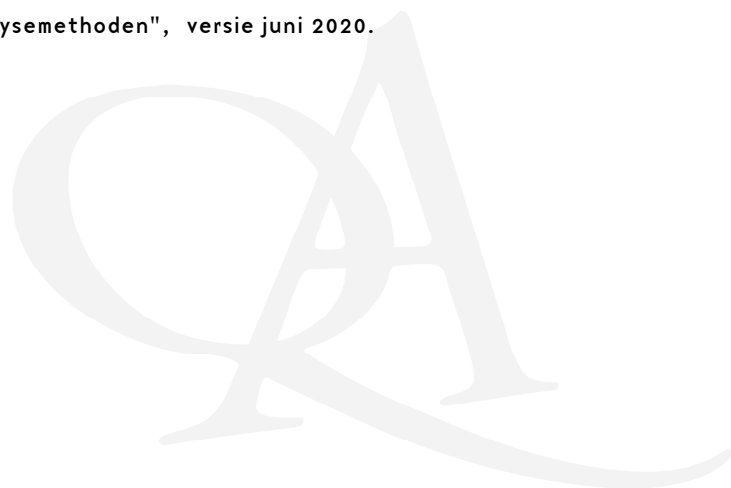

Sample ID.: 11629157
 Certificate no.: 2020158279
 Sample description.: BG II

V

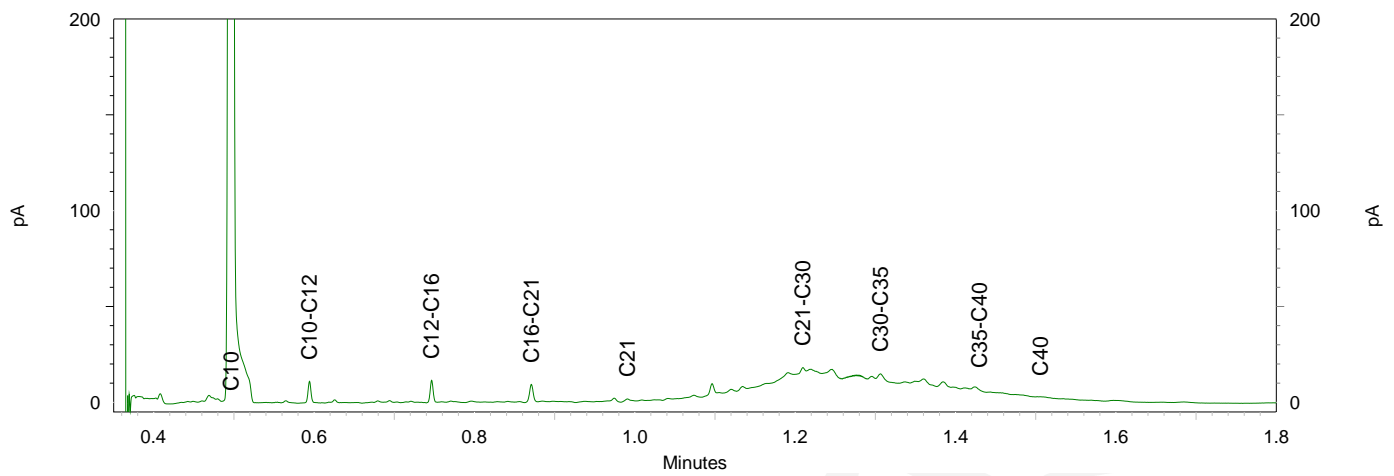
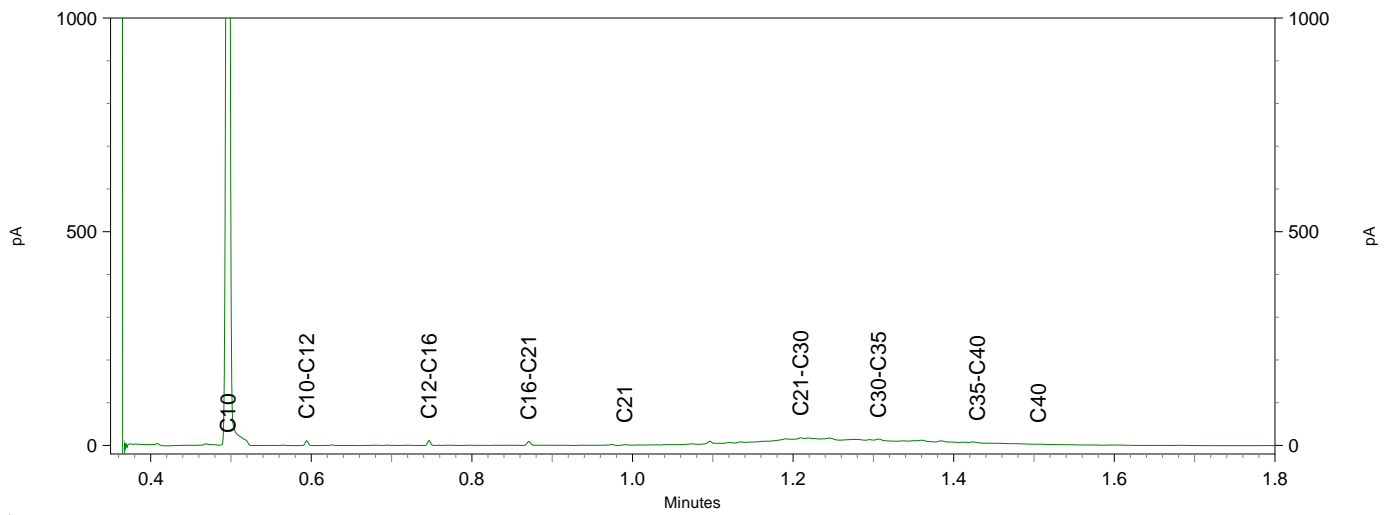
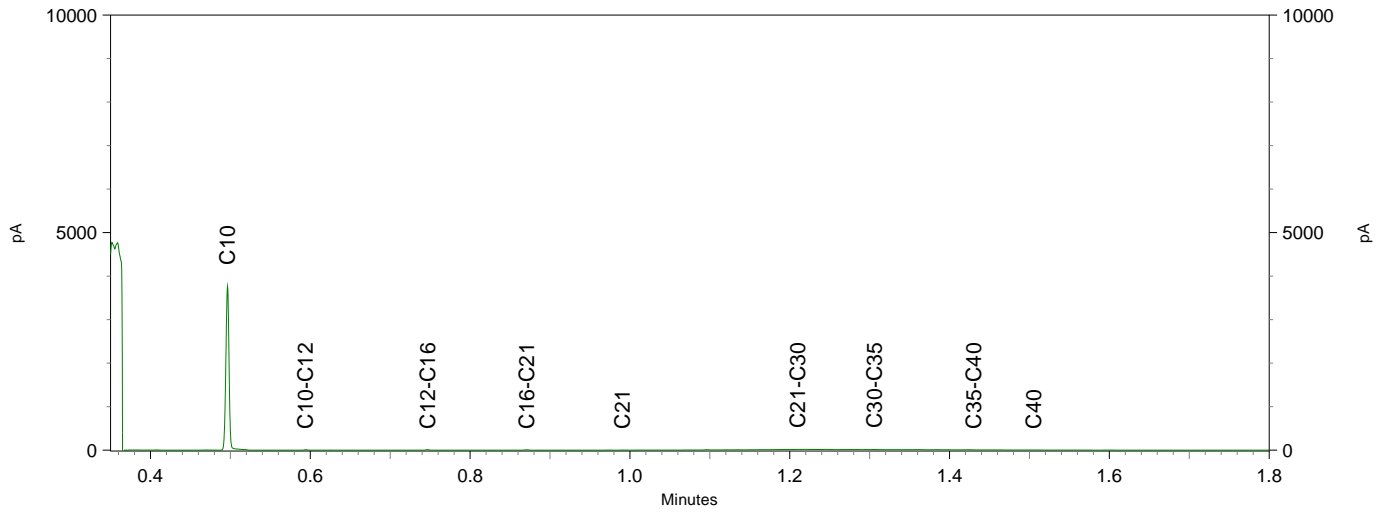

Sample ID.: 11629158
 Certificate no.:2020158279
 Sample description.: BG III

V

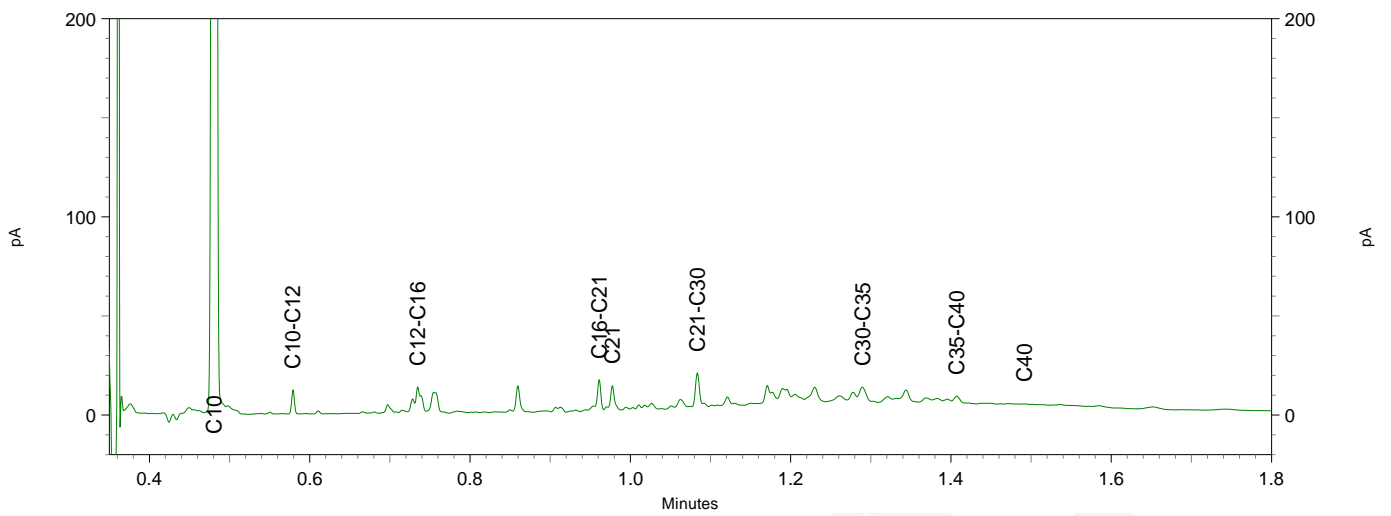
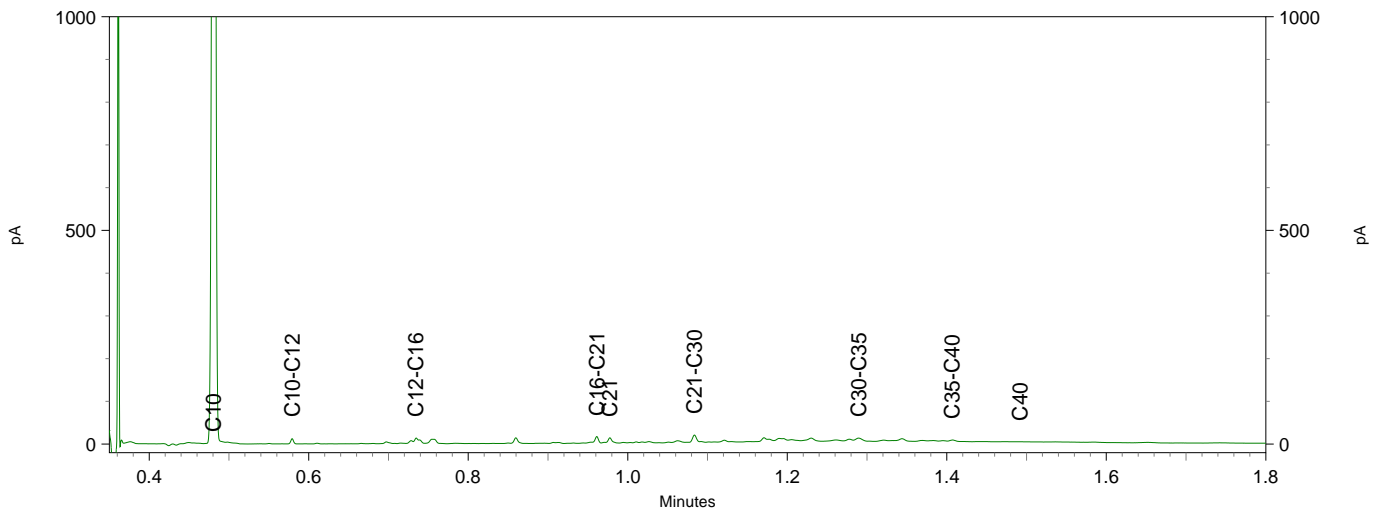
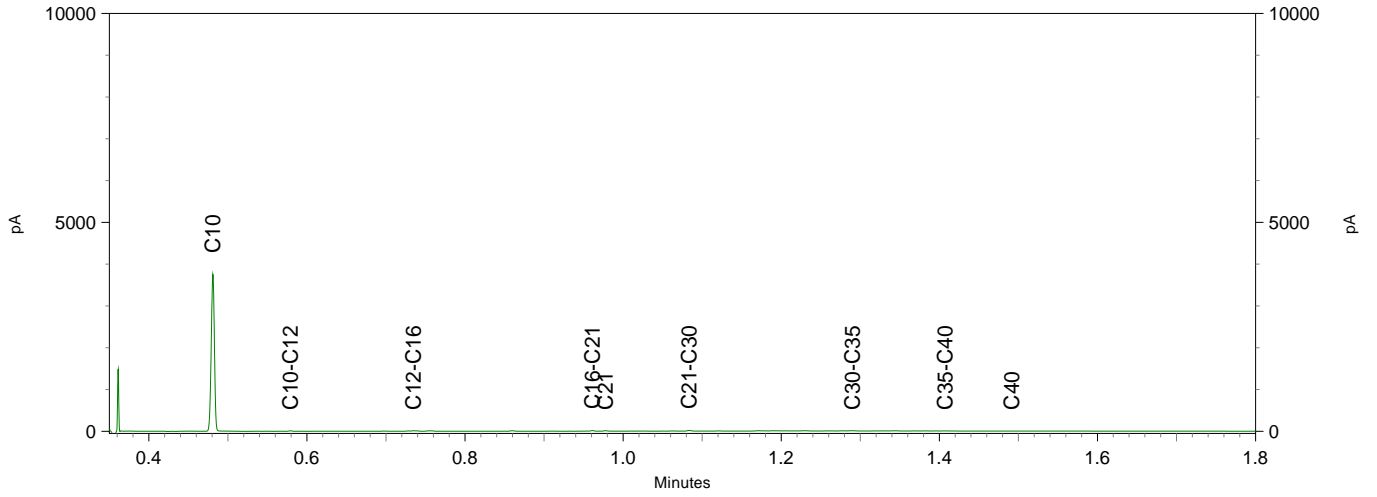

BoToVa T12 Toetsing Wbb grond

Projectnummer 20056916
 Projectnaam Havezateweg 2 - Collendoorn
 Ordernummer
 Datum monsternamen 09-10-2020
 Monsternemer Jan Hartman
 Certificaatnummer 2020158279
 Startdatum 09-10-2020
 Rapportagedatum 14-10-2020

Analyse	Eenheid	1	GSSD	Oordeel	RG	AW	T	I
Bodemtype correctie								
Organische stof		3,7						
Korrelgrootte < 2 µm (Lutum)		2						
Voorbehandeling								
Cryogeen malen AS3000		Uitgevoerd						
Bodemkundige analyses								
Droge stof	% (m/m)	88,8	88,8					
Organische stof	% (m/m) ds	3,7	3,7					
Gloeirest	% (m/m) ds	96						
Korrelgrootte < 2 µm (Lutum)	% (m/m) ds	<2,0	1,4					
Metalen								
Barium (Ba)	mg/kg ds	<20	54,25		20	190	555	920
Cadmium (Cd)	mg/kg ds	<0,20	0,2235	-	0,2	0,6	6,8	13
Kobalt (Co)	mg/kg ds	<3,0	7,383	-	3	15	103	190
Koper (Cu)	mg/kg ds	<5,0	6,84	-	5	40	115	190
Kwik (Hg)	mg/kg ds	<0,050	0,0496	-	0,05	0,15	18,1	36
Molybdeen (Mo)	mg/kg ds	<1,5	1,05	-	1,5	1,5	95,8	190
Nikkel (Ni)	mg/kg ds	<4,0	8,167	-	4	35	67,5	100
Lood (Pb)	mg/kg ds	<10	10,68	-	10	50	290	530
Zink (Zn)	mg/kg ds	<20	31,84	-	20	140	430	720
Minerale olie								
Minerale olie (C10-C12)	mg/kg ds	<3,0	5,676					
Minerale olie (C12-C16)	mg/kg ds	<5,0	9,459					
Minerale olie (C16-C21)	mg/kg ds	<5,0	9,459					
Minerale olie (C21-C30)	mg/kg ds	<11	20,81					
Minerale olie (C30-C35)	mg/kg ds	9,5	25,68					
Minerale olie (C35-C40)	mg/kg ds	<6,0	11,35					
Minerale olie totaal (C10-C40)	mg/kg ds	<35	66,22	-	35	190	2600	5000
Polychloorbifenylen, PCB								
PCB 28	mg/kg ds	<0,0010	0,0018					
PCB 52	mg/kg ds	<0,0010	0,0018					
PCB 101	mg/kg ds	<0,0010	0,0018					
PCB 118	mg/kg ds	<0,0010	0,0018					
PCB 138	mg/kg ds	<0,0010	0,0018					
PCB 153	mg/kg ds	<0,0010	0,0018					
PCB 180	mg/kg ds	<0,0010	0,0018					
PCB (som 7) (factor 0,7)	mg/kg ds	0,0049	0,0132	-	0,007	0,02	0,51	1
Polycyclische Aromatische Koolwaterstoffen, PAK								
Naftaleen	mg/kg ds	<0,050	0,035					
Fenanthreen	mg/kg ds	<0,050	0,035					
Anthraceen	mg/kg ds	<0,050	0,035					
Fluorantheen	mg/kg ds	0,072	0,072					
Benzo(a)anthraceen	mg/kg ds	<0,050	0,035					
Chryseen	mg/kg ds	<0,050	0,035					
Benzo(k)fluorantheen	mg/kg ds	<0,050	0,035					
Benzo(a)pyreen	mg/kg ds	<0,050	0,035					
Benzo(ghi)perylene	mg/kg ds	<0,050	0,035					
Indeno(123-cd)pyreen	mg/kg ds	<0,050	0,035					
PAK VROM (10) (factor 0,7)	mg/kg ds	0,39	0,387	-	0,35	1,5	20,8	40

Legenda

Nr. Analytico-nr Monster
 1 11629156 BG I

Eindoordeel: Voldoet aan Achtergrondwaarde

Gebruikte afkortingen

- kleiner dan of gelijk aan Achtergrondwaarde
 * groter dan Achtergrondwaarde
 ** groter dan Tussenwaarde
 *** groter dan Interventiewaarde

GSSD Gestandaardiseerd gehalte
 RG Vereiste Rapportagegrens
 AW Achtergrondwaarde
 T Tussenwaarde
 I Interventiewaarde

Deze toetsing is uitgevoerd met behulp van BoToVa.

Zie voor info: <http://www.rwsleefomgeving.nl/onderwerpen/bodem-ondergrond/bbk/instrumenten/botova/>
 N.B.: de vermelde tussenwaarde is door PAIS berekend en is niet afkomstig uit BoToVa

BoToVa T12 Toetsing Wbb grond

Projectnummer 20056916
 Projectnaam Havezateweg 2 - Collendoorn
 Ordernummer
 Datum monsternamen 09-10-2020
 Monsternemer Jan Hartman
 Certificaatnummer 2020158279
 Startdatum 09-10-2020
 Rapportagedatum 14-10-2020

Analyse	Eenheid	2	GSSD	Oordeel	RG	AW	T	I
Bodemtype correctie								
Organische stof		3,3						
Korrelgrootte < 2 µm (Lutum)		2						
Voorbehandeling								
Cryogeen malen AS3000		Uitgevoerd						
Bodemkundige analyses								
Droge stof	% (m/m)	89,6	89,6					
Organische stof	% (m/m) ds	3,3	3,3					
Gloeirest	% (m/m) ds	97						
Korrelgrootte < 2 µm (Lutum)	% (m/m) ds	<2,0	1,4					
Metalen								
Barium (Ba)	mg/kg ds	<20	54,25		20	190	555	920
Cadmium (Cd)	mg/kg ds	<0,20	0,2274	-	0,2	0,6	6,8	13
Kobalt (Co)	mg/kg ds	<3,0	7,383	-	3	15	103	190
Koper (Cu)	mg/kg ds	5,9	11,68	-	5	40	115	190
Kwik (Hg)	mg/kg ds	<0,050	0,0497	-	0,05	0,15	18,1	36
Molybdeen (Mo)	mg/kg ds	<1,5	1,05	-	1,5	1,5	95,8	190
Nikkel (Ni)	mg/kg ds	<4,0	8,167	-	4	35	67,5	100
Lood (Pb)	mg/kg ds	12	18,44	-	10	50	290	530
Zink (Zn)	mg/kg ds	38	87,28	-	20	140	430	720
Minerale olie								
Minerale olie (C10-C12)	mg/kg ds	<3,0	6,364					
Minerale olie (C12-C16)	mg/kg ds	<5,0	10,61					
Minerale olie (C16-C21)	mg/kg ds	<5,0	10,61					
Minerale olie (C21-C30)	mg/kg ds	25	75,76					
Minerale olie (C30-C35)	mg/kg ds	13	39,39					
Minerale olie (C35-C40)	mg/kg ds	<6,0	12,73					
Minerale olie totaal (C10-C40)	mg/kg ds	43	130,3	-	35	190	2600	5000
Chromatogram olie (GC)		Zie bijl.						
Polychloorbifenylen, PCB								
PCB 28	mg/kg ds	<0,0010	0,0021					
PCB 52	mg/kg ds	<0,0010	0,0021					
PCB 101	mg/kg ds	<0,0010	0,0021					
PCB 118	mg/kg ds	<0,0010	0,0021					
PCB 138	mg/kg ds	<0,0010	0,0021					
PCB 153	mg/kg ds	<0,0010	0,0021					
PCB 180	mg/kg ds	<0,0010	0,0021					
PCB (som 7) (factor 0,7)	mg/kg ds	0,0049	0,0148	-	0,007	0,02	0,51	1
Polycyclische Aromatische Koolwaterstoffen, PAH								
Naftaleen	mg/kg ds	<0,050	0,035					
Fenantheen	mg/kg ds	<0,050	0,035					
Anthraceen	mg/kg ds	<0,050	0,035					
Fluorantheen	mg/kg ds	0,11	0,11					
Benzo(a)anthraceen	mg/kg ds	<0,050	0,035					
Chryseen	mg/kg ds	0,064	0,064					
Benzo(k)fluorantheen	mg/kg ds	<0,050	0,035					
Benzo(a)pyreen	mg/kg ds	<0,050	0,035					
Benzo(ghi)peryleen	mg/kg ds	0,055	0,055					
Indeno(123-cd)pyreen	mg/kg ds	0,061	0,061					
PAK VROM (10) (factor 0,7)	mg/kg ds	0,5	0,5	-	0,35	1,5	20,8	40

Legenda

Nr. Analytico-nr Monster
 2 11629157 BG II

Eindoordeel: Voldoet aan Achtergrondwaarde

Gebruikte afkortingen

- kleiner dan of gelijk aan Achtergrondwaarde
 * groter dan Achtergrondwaarde
 ** groter dan Tussenwaarde
 *** groter dan Interventiewaarde

GSSD Gestandaardiseerd gehalte
 RG Vereiste Rapportagegrens
 AW Achtergrondwaarde
 T Tussenwaarde
 I Interventiewaarde

Deze toetsing is uitgevoerd met behulp van BoToVa.

Zie voor info: <http://www.rwsleefomgeving.nl/onderwerpen/bodem-ondergrond/bbk/instrumenten/botova/>

N.B.: de vermelde tussenwaarde is door PAIS berekend en is niet afkomstig uit BoToVa

BoToVa T12 Toetsing Wbb grond

Projectnummer 20056916
 Projectnaam Havezateweg 2 - Collendoorn
 Ordernummer
 Datum monsternamen 09-10-2020
 Monsternemer Jan Hartman
 Certificaatnummer 2020158279
 Startdatum 09-10-2020
 Rapportagedatum 14-10-2020

Analyse	Eenheid	3	GSSD	Oordeel	RG	AW	T	I
Bodemtype correctie								
Organische stof		1,9						
Korrelgrootte < 2 µm (Lutum)		2						
Voorbehandeling								
Cryogeen malen AS3000		Uitgevoerd						
Bodemkundige analyses								
Droge stof	% (m/m)	91,4	91,4					
Organische stof	% (m/m) ds	1,9	1,9					
Gloeirest	% (m/m) ds	98						
Korrelgrootte < 2 µm (Lutum)	% (m/m) ds	<2,0	1,4					
Metalen								
Barium (Ba)	mg/kg ds	<20	54,25		20	190	555	920
Cadmium (Cd)	mg/kg ds	<0,20	0,241	-	0,2	0,6	6,8	13
Kobalt (Co)	mg/kg ds	<3,0	7,383	-	3	15	103	190
Koper (Cu)	mg/kg ds	<5,0	7,241	-	5	40	115	190
Kwik (Hg)	mg/kg ds	<0,050	0,0502	-	0,05	0,15	18,1	36
Molybdeen (Mo)	mg/kg ds	<1,5	1,05	-	1,5	1,5	95,8	190
Nikkel (Ni)	mg/kg ds	<4,0	8,167	-	4	35	67,5	100
Lood (Pb)	mg/kg ds	<10	11,02	-	10	50	290	530
Zink (Zn)	mg/kg ds	<20	33,22	-	20	140	430	720
Minerale olie								
Minerale olie (C10-C12)	mg/kg ds	<3,0	10,5					
Minerale olie (C12-C16)	mg/kg ds	<5,0	17,5					
Minerale olie (C16-C21)	mg/kg ds	<5,0	17,5					
Minerale olie (C21-C30)	mg/kg ds	16	80					
Minerale olie (C30-C35)	mg/kg ds	9,9	49,5					
Minerale olie (C35-C40)	mg/kg ds	<6,0	21					
Minerale olie totaal (C10-C40)	mg/kg ds	35	175	-	35	190	2600	5000
Chromatogram olie (GC)		Zie bijl.						
Polychloorbifenylen, PCB								
PCB 28	mg/kg ds	<0,0010	0,0035					
PCB 52	mg/kg ds	<0,0010	0,0035					
PCB 101	mg/kg ds	<0,0010	0,0035					
PCB 118	mg/kg ds	<0,0010	0,0035					
PCB 138	mg/kg ds	<0,0010	0,0035					
PCB 153	mg/kg ds	<0,0010	0,0035					
PCB 180	mg/kg ds	<0,0010	0,0035					
PCB (som 7) (factor 0,7)	mg/kg ds	0,0049	0,0245	-	0,007	0,02	0,51	1
Polycyclische Aromatische Koolwaterstoffen, PAH								
Naftaleen	mg/kg ds	<0,050	0,035					
Fenantreen	mg/kg ds	0,31	0,31					
Anthraceen	mg/kg ds	0,16	0,16					
Fluorantheen	mg/kg ds	1,1	1,1					
Benzo(a)anthraceen	mg/kg ds	0,68	0,68					
Chryseen	mg/kg ds	0,66	0,66					
Benzo(k)fluorantheen	mg/kg ds	0,28	0,28					
Benzo(a)pyreen	mg/kg ds	0,58	0,58					
Benzo(ghi)peryleen	mg/kg ds	0,35	0,35					
Indeno(123-cd)pyreen	mg/kg ds	0,42	0,42					
PAK VROM (10) (factor 0,7)	mg/kg ds	4,6	4,575	*	0,35	1,5	20,8	40

Legenda

Nr. Analytico-nr Monster
 3 11629158 BG III

Eindoordeel: Overschrijding Achtergrondwaarde

Gebruikte afkortingen

- kleiner dan of gelijk aan Achtergrondwaarde
 * groter dan Achtergrondwaarde
 ** groter dan Tussenwaarde
 *** groter dan Interventiewaarde

GSSD Gestandaardiseerd gehalte
 RG Vereiste Rapportagegrens
 AW Achtergrondwaarde
 T Tussenwaarde
 I Interventiewaarde

Deze toetsing is uitgevoerd met behulp van BoToVa.

Zie voor info: <http://www.rwsleefomgeving.nl/onderwerpen/bodem-ondergrond/bbk/instrumenten/botova/>

N.B.: de vermelde tussenwaarde is door PAIS berekend en is niet afkomstig uit BoToVa

BoToVa T12 Toetsing Wbb grond

Projectnummer 20056916
 Projectnaam Havezateweg 2 - Collendoorn
 Ordernummer
 Datum monsternamen 09-10-2020
 Monsternemer Jan Hartman
 Certificaatnummer 2020158279
 Startdatum 09-10-2020
 Rapportagedatum 14-10-2020

Analyse	Eenheid	4	GSSD	Oordeel	RG	AW	T	I
Bodemtype correctie								
Organische stof		2,7						
Korrelgrootte < 2 µm (Lutum)		2						
Voorbehandeling								
Cryogeen malen AS3000		Uitgevoerd						
Bodemkundige analyses								
Droge stof	% (m/m)	88,6	88,6					
Organische stof	% (m/m) ds	2,7	2,7					
Gloeirest	% (m/m) ds	97						
Korrelgrootte < 2 µm (Lutum)	% (m/m) ds	<2,0	1,4					
Metalen								
Barium (Ba)	mg/kg ds	<20	54,25		20	190	555	920
Cadmium (Cd)	mg/kg ds	<0,20	0,2335	-	0,2	0,6	6,8	13
Kobalt (Co)	mg/kg ds	<3,0	7,383	-	3	15	103	190
Koper (Cu)	mg/kg ds	<5,0	7,071	-	5	40	115	190
Kwik (Hg)	mg/kg ds	<0,050	0,05	-	0,05	0,15	18,1	36
Molybdeen (Mo)	mg/kg ds	<1,5	1,05	-	1,5	1,5	95,8	190
Nikkel (Ni)	mg/kg ds	<4,0	8,167	-	4	35	67,5	100
Lood (Pb)	mg/kg ds	<10	10,88	-	10	50	290	530
Zink (Zn)	mg/kg ds	<20	32,64	-	20	140	430	720
Minerale olie								
Minerale olie (C10-C12)	mg/kg ds	<3,0	7,778					
Minerale olie (C12-C16)	mg/kg ds	<5,0	12,96					
Minerale olie (C16-C21)	mg/kg ds	<5,0	12,96					
Minerale olie (C21-C30)	mg/kg ds	<11	28,52					
Minerale olie (C30-C35)	mg/kg ds	<5,0	12,96					
Minerale olie (C35-C40)	mg/kg ds	<6,0	15,56					
Minerale olie totaal (C10-C40)	mg/kg ds	<35	90,74	-	35	190	2600	5000
Polychloorbifenylen, PCB								
PCB 28	mg/kg ds	<0,0010	0,0025					
PCB 52	mg/kg ds	<0,0010	0,0025					
PCB 101	mg/kg ds	<0,0010	0,0025					
PCB 118	mg/kg ds	<0,0010	0,0025					
PCB 138	mg/kg ds	<0,0010	0,0025					
PCB 153	mg/kg ds	<0,0010	0,0025					
PCB 180	mg/kg ds	<0,0010	0,0025					
PCB (som 7) (factor 0,7)	mg/kg ds	0,0049	0,0181	-	0,007	0,02	0,51	1
Polycyclische Aromatische Koolwaterstoffen, PAK								
Naftaleen	mg/kg ds	<0,050	0,035					
Fenanthreen	mg/kg ds	<0,050	0,035					
Anthraceen	mg/kg ds	<0,050	0,035					
Fluorantheen	mg/kg ds	<0,050	0,035					
Benzo(a)anthraceen	mg/kg ds	<0,050	0,035					
Chryseen	mg/kg ds	<0,050	0,035					
Benzo(k)fluorantheen	mg/kg ds	<0,050	0,035					
Benzo(a)pyreen	mg/kg ds	<0,050	0,035					
Benzo(ghi)perylene	mg/kg ds	<0,050	0,035					
Indeno(123-cd)pyreen	mg/kg ds	<0,050	0,035					
PAK VROM (10) (factor 0,7)	mg/kg ds	0,35	0,35	-	0,35	1,5	20,8	40

Legenda

Nr. Analytico-nr Monster
 4 11629159 BG IV

Eindoordeel: Voldoet aan Achtergrondwaarde

Gebruikte afkortingen

- kleiner dan of gelijk aan Achtergrondwaarde
 * groter dan Achtergrondwaarde
 ** groter dan Tussenwaarde
 *** groter dan Interventiewaarde

GSSD Gestandaardiseerd gehalte
 RG Vereiste Rapportagegrens
 AW Achtergrondwaarde
 T Tussenwaarde
 I Interventiewaarde

Deze toetsing is uitgevoerd met behulp van BoToVa.

Zie voor info: <http://www.rwsleefomgeving.nl/onderwerpen/bodem-ondergrond/bbk/instrumenten/botova/>
 N.B.: de vermelde tussenwaarde is door PAIS berekend en is niet afkomstig uit BoToVa

BoToVa T12 Toetsing Wbb grond

Projectnummer 20056916
 Projectnaam Havezateweg 2 - Collendoorn
 Ordernummer
 Datum monsternamen 09-10-2020
 Monsternemer Jan Hartman
 Certificaatnummer 2020158279
 Startdatum 09-10-2020
 Rapportagedatum 14-10-2020

Analyse	Eenheid	5	GSSD	Oordeel	RG	AW	T	I
Bodemtype correctie								
Organische stof		2,1						
Korrelgrootte < 2 µm (Lutum)		2						
Voorbehandeling								
Cryogeen malen AS3000			Uitgevoerd					
Bodemkundige analyses								
Droge stof	% (m/m)	86,3	86,3					
Organische stof	% (m/m) ds	2,1	2,1					
Gloeirest	% (m/m) ds	98						
Korrelgrootte < 2 µm (Lutum)	% (m/m) ds	<2,0	1,4					
Metalen								
Barium (Ba)	mg/kg ds	<20	54,25		20	190	555	920
Cadmium (Cd)	mg/kg ds	<0,20	0,2399	-	0,2	0,6	6,8	13
Kobalt (Co)	mg/kg ds	<3,0	7,383	-	3	15	103	190
Koper (Cu)	mg/kg ds	8,1	16,7	-	5	40	115	190
Kwik (Hg)	mg/kg ds	<0,050	0,0502	-	0,05	0,15	18,1	36
Molybdeen (Mo)	mg/kg ds	<1,5	1,05	-	1,5	1,5	95,8	190
Nikkel (Ni)	mg/kg ds	<4,0	8,167	-	4	35	67,5	100
Lood (Pb)	mg/kg ds	<10	11	-	10	50	290	530
Zink (Zn)	mg/kg ds	21	49,7	-	20	140	430	720
Minerale olie								
Minerale olie (C10-C12)	mg/kg ds	<3,0	10					
Minerale olie (C12-C16)	mg/kg ds	<5,0	16,67					
Minerale olie (C16-C21)	mg/kg ds	<5,0	16,67					
Minerale olie (C21-C30)	mg/kg ds	<11	36,67					
Minerale olie (C30-C35)	mg/kg ds	6,2	29,52					
Minerale olie (C35-C40)	mg/kg ds	<6,0	20					
Minerale olie totaal (C10-C40)	mg/kg ds	<35	116,7	-	35	190	2600	5000
Polychloorbifenylen, PCB								
PCB 28	mg/kg ds	<0,0010	0,0033					
PCB 52	mg/kg ds	<0,0010	0,0033					
PCB 101	mg/kg ds	<0,0010	0,0033					
PCB 118	mg/kg ds	<0,0010	0,0033					
PCB 138	mg/kg ds	<0,0010	0,0033					
PCB 153	mg/kg ds	<0,0010	0,0033					
PCB 180	mg/kg ds	<0,0010	0,0033					
PCB (som 7) (factor 0,7)	mg/kg ds	0,0049	0,0233	-	0,007	0,02	0,51	1
Polycyclische Aromatische Koolwaterstoffen, PAK								
Naftaleen	mg/kg ds	<0,050	0,035					
Fenanthreen	mg/kg ds	0,33	0,33					
Anthraceen	mg/kg ds	0,051	0,051					
Fluorantheen	mg/kg ds	1	1					
Benzo(a)anthraceen	mg/kg ds	0,33	0,33					
Chryseen	mg/kg ds	0,37	0,37					
Benzo(k)fluorantheen	mg/kg ds	0,16	0,16					
Benzo(a)pyreen	mg/kg ds	0,34	0,34					
Benzo(ghi)peryleen	mg/kg ds	0,26	0,26					
Indeno(123-cd)pyreen	mg/kg ds	0,32	0,32					
PAK VROM (10) (factor 0,7)	mg/kg ds	3,2	3,196	*	0,35	1,5	20,8	40

Legenda

Nr. Analytico-nr Monster
 5 11629160 BG V

Eindoordeel: Overschrijding Achtergrondwaarde

Gebruikte afkortingen

- kleiner dan of gelijk aan Achtergrondwaarde
 * groter dan Achtergrondwaarde
 ** groter dan Tussenwaarde
 *** groter dan Interventiewaarde

GSSD Gestandaardiseerd gehalte
 RG Vereiste Rapportagegrens
 AW Achtergrondwaarde
 T Tussenwaarde
 I Interventiewaarde

Deze toetsing is uitgevoerd met behulp van BoToVa.

Zie voor info: <http://www.rwsleefomgeving.nl/onderwerpen/bodem-ondergrond/bbk/instrumenten/botova/>
 N.B.: de vermelde tussenwaarde is door PAIS berekend en is niet afkomstig uit BoToVa



Kruse Milieu BV
T.a.v. J. Kienstra
Huyerenweg 33
7678 SC GEESTEREN

Analyscertificaat

Datum: 14-Oct-2020

Hierbij ontvangt u de resultaten van het navolgende laboratoriumonderzoek.

Certificaatnummer/Versie	2020158280/1
Uw project/verslagnummer	20056916
Uw projectnaam	Havezateweg 2 - Collendoorn
Uw ordernummer	
Monster(s) ontvangen	09-Oct-2020

Dit certificaat mag uitsluitend in zijn geheel worden gereproduceerd.
De analyse resultaten hebben alleen betrekking op het beproefde object.

De grondmonsters worden tot 4 weken na datum ontvangst bewaard en watermonsters tot 2 weken na datum ontvangst. Zonder tegenbericht worden de monsters nadien afgevoerd.
Indien de monsters langer bewaard dienen te blijven verzoeken wij U dit exemplaar uiterlijk 1 werkdag voor afloop van de standaardbewaarperiode ondertekend aan ons te retourneren. Voor de kosten van het langer bewaren van monsters verwijzen wij naar de prijslijst.

Bewaren tot:

Datum:

Naam:

Handtekening:

Wij vertrouwen erop uw opdracht hiermee naar verwachting te hebben uitgevoerd, mocht U naar aanleiding van dit analysecertificaat nog vragen hebben verzoeken wij U contact op te nemen met de afdeling Verkoop en Advies.

Met vriendelijke groet,

Eurofins Analytico B.V.



Ing. A. Veldhuizen
Technical Manager

Eurofins Analytico B.V.

Gildeweg 42-46
3771 NB Barneveld
P.O. Box 459
3770 AL Barneveld NL

Tel. +31 (0)34 242 63 00
Fax +31 (0)34 242 63 99
E-mail info-env@eurofins.nl
Site www.eurofins.nl

BNP Paribas S.A. 227 9245 25
IBAN: NL71BNPA0227924525
BIC: BNPANL2A
KvK/CoC No. 09088623
BTW/VAT No. NL 8043.14.883.B01

Eurofins Analytico B.V. is ISO 14001: 2015 gecertificeerd door TÜV en erkend door het Vlaamse Gewest (OVAM en Dep. Omgeving), het Brusselse Gewest (BIM), het Waalse Gewest (DGRNE-OWD) en door de overheid van Luxemburg (MEV).



Analysecertificaat

Uw project/verslagnummer	20056916	Certificaatnummer/Versie	2020158280/1
Uw projectnaam	Havezateweg 2 - Collendoorn	Startdatum analyse	09-Oct-2020
Uw ordernummer		Datum einde analyse	14-Oct-2020
Uw monsternemer	Jan Hartman	Rapportagedatum	14-Oct-2020/11:51
		Bijlage	A, B, C
		Pagina	1/2

Analyse	Eenheid	1	2
Voorbehandeling			
Cryogeen malen AS3000		Uitgevoerd	Uitgevoerd
Bodemkundige analyses			
S Droge stof	% (m/m)	93.4	90.6
S Organische stof	% (m/m) ds	1.3	1.0
Gloeirest	% (m/m) ds	99	99
S Korrelgrootte < 2 µm (Lutum)	% (m/m) ds	<2.0	<2.0
Metalen			
S Barium (Ba)	mg/kg ds	<20	<20
S Cadmium (Cd)	mg/kg ds	<0.20	<0.20
S Kobalt (Co)	mg/kg ds	<3.0	<3.0
S Koper (Cu)	mg/kg ds	<5.0	<5.0
S Kwik (Hg)	mg/kg ds	<0.050	<0.050
S Molybdeen (Mo)	mg/kg ds	<1.5	<1.5
S Nikkel (Ni)	mg/kg ds	<4.0	<4.0
S Lood (Pb)	mg/kg ds	<10	<10
S Zink (Zn)	mg/kg ds	<20	<20
Minerale olie			
Minerale olie (C10-C12)	mg/kg ds	<3.0	<3.0
Minerale olie (C12-C16)	mg/kg ds	<5.0	<5.0
Minerale olie (C16-C21)	mg/kg ds	<5.0	<5.0
Minerale olie (C21-C30)	mg/kg ds	<11	<11
Minerale olie (C30-C35)	mg/kg ds	<5.0	<5.0
Minerale olie (C35-C40)	mg/kg ds	<6.0	<6.0
S Minerale olie totaal (C10-C40)	mg/kg ds	<35	<35
Polychloorbifenylen, PCB			
S PCB 28	mg/kg ds	<0.0010	<0.0010
S PCB 52	mg/kg ds	<0.0010	<0.0010
S PCB 101	mg/kg ds	<0.0010	<0.0010
S PCB 118	mg/kg ds	<0.0010	<0.0010

Nr.	Uw monsteromschrijving	Opgegeven monstermatrix	Monster nr.
1	OG I	Grond (AS3000)	11629161
2	OG II	Grond (AS3000)	11629162

Eurofins Analytico B.V.

Gildeweg 42-46
3771 NB Barneveld
P.O. Box 459
3770 AL Barneveld NL

Tel. +31 (0)34 242 63 00
Fax +31 (0)34 242 63 99
E-mail info-env@eurofins.nl
Site www.eurofins.nl

BNP Paribas S.A. 227 9245 25
IBAN: NL71BNPA0227924525
BIC: BNPNL2RA
KvK/CoC No. 09088623
BTW/VAT No. NL 8043.14.883.B01



Q: door RvA geaccrediteerde verrichting
R: AP04 erkende en geaccrediteerde verrichting
S: AS SIKB erkende en geaccrediteerde verrichting
V: VLAREL erkende verrichting
W: Waals Gewest erkende verrichting

Dit certificaat mag uitsluitend in zijn geheel worden gereproduceerd.
Eurofins Analytico B.V. is ISO 14001: 2015 gecertificeerd door TÜV en erkend door het Vlaamse Gewest (OVAM en Dep. Omgeving), het Brusselse Gewest (BIM), het Waalse Gewest (DGRNE-OWD) en door de overheid van Luxemburg (MEV).





Analysecertificaat

Uw project/verslagnummer	20056916	Certificaatnummer/Versie	2020158280/1
Uw projectnaam	Havezateweg 2 - Collendoorn	Startdatum analyse	09-Oct-2020
Uw ordernummer		Datum einde analyse	14-Oct-2020
Uw monsternemer	Jan Hartman	Rapportagedatum	14-Oct-2020/11:51
		Bijlage	A, B, C
		Pagina	2/2

Analyse	Eenheid	1	2
S PCB 138	mg/kg ds	<0.0010	<0.0010
S PCB 153	mg/kg ds	<0.0010	<0.0010
S PCB 180	mg/kg ds	<0.0010	<0.0010
S PCB (som 7) (factor 0,7)	mg/kg ds	0.0049 ¹⁾	0.0049 ¹⁾
Polycyclische Aromatische Koolwaterstoffen, PAK			
S Naftaleen	mg/kg ds	<0.050	<0.050
S Fenanthreen	mg/kg ds	<0.050	<0.050
S Anthraceen	mg/kg ds	<0.050	<0.050
S Fluorantheen	mg/kg ds	<0.050	<0.050
S Benzo(a)anthraceen	mg/kg ds	<0.050	<0.050
S Chryseen	mg/kg ds	<0.050	<0.050
S Benzo(k)fluorantheen	mg/kg ds	<0.050	<0.050
S Benzo(a)pyreen	mg/kg ds	<0.050	<0.050
S Benzo(ghi)peryleen	mg/kg ds	<0.050	<0.050
S Indeno(123-cd)pyreen	mg/kg ds	<0.050	<0.050
S PAK VROM (10) (factor 0,7)	mg/kg ds	0.35 ¹⁾	0.35 ¹⁾

Nr.	Uw monsteromschrijving	Opgegeven monstermatrix	Monster nr.
1	OG I	Grond (AS3000)	11629161
2	OG II	Grond (AS3000)	11629162

Eurofins Analytico B.V.

Gildeweg 42-46
3771 NB Barneveld
P.O. Box 459
3770 AL Barneveld NL

Tel. +31 (0)34 242 63 00
Fax +31 (0)34 242 63 99
E-mail info-env@eurofins.nl
Site www.eurofins.nl

BNP Paribas S.A. 227 9245 25
IBAN: NL71BNPA0227924525
BIC: BNPANL2A
KvK/CoC No. 09088623
BTW/VAT No. NL 8043.14.883.B01



Q: door RvA geaccrediteerde verrichting
R: AP04 erkende en geaccrediteerde verrichting
S: AS SIKB erkende en geaccrediteerde verrichting
V: VLAREL erkende verrichting
W: Waals Gewest erkende verrichting

Dit certificaat mag uitsluitend in zijn geheel worden gereproduceerd.
Eurofins Analytico B.V. is ISO 14001: 2015 gecertificeerd door TÜV en erkend door het Vlaamse Gewest (OVAM en Dep. Omgeving), het Brusselse Gewest (BIM), het Waalse Gewest (DGRNE-OWD) en door de overheid van Luxemburg (MEV).

Akkoord
Pr.coörd.





Bijlage (A) met de opgegeven deelmonsterinformatie behorende bij het analysecertificaat. 2020158280/1

Pagina 1/1

Monster nr.	Uw monsteromschrijving			Uw datum monstername	Monsteromsch./Monstername ID
	Barcode	Boornr	Van Tot		
11629161	OG I				
0538453616	2A	50	75	09-Oct-2020	
0538453622	2A	75	110	09-Oct-2020	
0538453839	1	50	100	09-Oct-2020	
0538453881	1	100	150	09-Oct-2020	
0538453869	4	70	115	09-Oct-2020	
0538453856	4	115	150	09-Oct-2020	
11629162	OG II				
0538453853	5	70	90	09-Oct-2020	
0538319197	5	90	110	09-Oct-2020	
0538319206	6	60	85	09-Oct-2020	
0538319202	6	85	105	09-Oct-2020	
0538319205	6	105	155	09-Oct-2020	
0538319195	3	50	100	09-Oct-2020	
0538319210	3	125	175	09-Oct-2020	



Eurofins Analytico B.V.

Gildeweg 42-46
 3771 NB Barneveld
 P.O. Box 459
 3770 AL Barneveld NL
 Tel. +31 (0)34 242 63 00
 Fax +31 (0)34 242 63 99
 E-mail info-env@eurofins.nl
 Site www.eurofins.nl

BNP Paribas S.A. 227 9245 25
 IBAN: NL71BNPA0227924525
 BIC: BNPANL2A
 KvK/CoC No. 09088623
 BTW/VAT No. NL 8043.14.883.B01

Eurofins Analytico B.V. is ISO 14001: 2015 gecertificeerd door TÜV en erkend door het Vlaamse Gewest (OVAM en Dep. Omgeving), het Brusselse Gewest (BIM), het Waalse Gewest (DGRNE-OWD) en door de overheid van Luxemburg (MEV).

**Bijlage (B) met opmerkingen behorende bij analysecertificaat 2020158280/1**

Pagina 1/1

Opmerking 1)De toetswaarde van de som is gelijk aan de sommatie van $0,7 \cdot RG$ **Eurofins Analytico B.V.**

Gildeweg 42-46 Tel. +31 (0)34 242 63 00
3771 NB Barneveld Fax +31 (0)34 242 63 99
P.O. Box 459 E-mail info-env@eurofins.nl
3770 AL Barneveld NL Site www.eurofins.nl

BNP Paribas S.A. 227 9245 25
IBAN: NL71BNPA0227924525
BIC: BNPNL2A
KvK/CoC No. 09088623
BTW/VAT No. NL 8043.14.883.B01

Eurofins Analytico B.V. is ISO 14001: 2015 gecertificeerd door TÜV en erkend door het Vlaamse Gewest (OVAM en Dep. Omgeving), het Brusselse Gewest (BIM), het Waalse Gewest (DGRNE-OWD) en door de overheid van Luxemburg (MEV).



Bijlage (C) met methodeverwijzingen behorende bij analysecertificaat 2020158280/1

Pagina 1/1

Analyse	Methode	Techniek	Methode referentie
Voorbehandeling			
Cryogeen malen	W0106	Voorbehandeling	AS3000
Bodemkundige analyses			
Droge Stof	W0104	Gravimetrie	pb 3010-2 en NEN-EN 15934
Organische stof (gloeiverlies)	W0109	Gravimetrie	pb 3010-3 en NEN 5754
Korrelgrootte < 2 µm (lutum)	W0171	Sedimentatie	pb 3010-4 en NEN 5753
Metalen			
Barium (Ba)	W0423	ICP-MS	pb 3010-5 en NEN-EN-ISO 17294-2
Cadmium (Cd)	W0423	ICP-MS	pb 3010-5 en NEN-EN-ISO 17294-2
Kobalt (Co)	W0423	ICP-MS	pb 3010-5 en NEN-EN-ISO 17294-2
Koper (Cu)	W0423	ICP-MS	pb 3010-5 en NEN-EN-ISO 17294-2
Kwik (Hg)	W0423	ICP-MS	pb 3010-5 en NEN-EN-ISO 17294-2
Molybdeen (Mo)	W0423	ICP-MS	pb 3010-5 en NEN-EN-ISO 17294-2
Nikkel (Ni)	W0423	ICP-MS	pb 3010-5 en NEN-EN-ISO 17294-2
Lood (Pb)	W0423	ICP-MS	pb 3010-5 en NEN-EN-ISO 17294-2
Zink (Zn)	W0423	ICP-MS	pb 3010-5 en NEN-EN-ISO 17294-2
Minerale olie			
Minerale Olie (C10-C40)	W0202	GC-FID	pb 3010-7 en NEN-EN-ISO 16703
Polychloorbifenylen, PCB			
PCB (7)	W0271	GC-MS	pb 3010-8 en NEN 6980
Polycyclische Aromatische Koolwaterstoffen, PAK			
PAK som AS3000/AP04	W0271	GC-MS	pb. 3010-6 en NEN-ISO 18287
PAK (10) (VR0M)	W0271	GC-MS	pb. 3010-6 en NEN-ISO 18287

Nadere informatie over de toegepaste onderzoeksmethoden alsmede een classificatie van de meetonzekerheid staan vermeld in ons overzicht "Specificaties analysemethoden", versie juni 2020.



BoToVa T12 Toetsing Wbb grond

Projectnummer	20056916
Projectnaam	Havezateweg 2 - Collendoorn
Ordernummer	
Datum monsternamen	09-10-2020
Monsternemer	Jan Hartman
Certificaatnummer	2020158280
Startdatum	09-10-2020
Rapportagedatum	14-10-2020

Analyse	Eenheid	1	GSSD	Oordeel	RG	AW	T	I
Bodemtype correctie								
Organische stof		1,3						
Korrelgrootte < 2 µm (Lutum)		2						
Voorbehandeling								
Cryogeen malen AS3000		Uitgevoerd						
Bodemkundige analyses								
Droge stof	% (m/m)	93,4	93,4					
Organische stof	% (m/m) ds	1,3	1,3					
Gloeirest	% (m/m) ds	99						
Korrelgrootte < 2 µm (Lutum)	% (m/m) ds	<2,0	1,4					
Metalen								
Barium (Ba)	mg/kg ds	<20	54,25		20	190	555	920
Cadmium (Cd)	mg/kg ds	<0,20	0,241	-	0,2	0,6	6,8	13
Kobalt (Co)	mg/kg ds	<3,0	7,383	-	3	15	103	190
Koper (Cu)	mg/kg ds	<5,0	7,241	-	5	40	115	190
Kwik (Hg)	mg/kg ds	<0,050	0,0502	-	0,05	0,15	18,1	36
Molybdeen (Mo)	mg/kg ds	<1,5	1,05	-	1,5	1,5	95,8	190
Nikkel (Ni)	mg/kg ds	<4,0	8,167	-	4	35	67,5	100
Lood (Pb)	mg/kg ds	<10	11,02	-	10	50	290	530
Zink (Zn)	mg/kg ds	<20	33,22	-	20	140	430	720
Minerale olie								
Minerale olie (C10-C12)	mg/kg ds	<3,0	10,5					
Minerale olie (C12-C16)	mg/kg ds	<5,0	17,5					
Minerale olie (C16-C21)	mg/kg ds	<5,0	17,5					
Minerale olie (C21-C30)	mg/kg ds	<11	38,5					
Minerale olie (C30-C35)	mg/kg ds	<5,0	17,5					
Minerale olie (C35-C40)	mg/kg ds	<6,0	21					
Minerale olie totaal (C10-C40)	mg/kg ds	<35	122,5	-	35	190	2600	5000
Polychloorbifenylen, PCB								
PCB 28	mg/kg ds	<0,0010	0,0035					
PCB 52	mg/kg ds	<0,0010	0,0035					
PCB 101	mg/kg ds	<0,0010	0,0035					
PCB 118	mg/kg ds	<0,0010	0,0035					
PCB 138	mg/kg ds	<0,0010	0,0035					
PCB 153	mg/kg ds	<0,0010	0,0035					
PCB 180	mg/kg ds	<0,0010	0,0035					
PCB (som 7) (factor 0,7)	mg/kg ds	0,0049	0,0245	-	0,007	0,02	0,51	1
Polycyclische Aromatische Koolwaterstoffen, PAK								
Naftaleen	mg/kg ds	<0,050	0,035					
Fenanthreen	mg/kg ds	<0,050	0,035					
Anthraceen	mg/kg ds	<0,050	0,035					
Fluorantheen	mg/kg ds	<0,050	0,035					
Benzo(a)anthraceen	mg/kg ds	<0,050	0,035					
Chryseen	mg/kg ds	<0,050	0,035					
Benzo(k)fluorantheen	mg/kg ds	<0,050	0,035					
Benzo(a)pyreen	mg/kg ds	<0,050	0,035					
Benzo(ghi)peryleen	mg/kg ds	<0,050	0,035					
Indeno(123-cd)pyreen	mg/kg ds	<0,050	0,035					
PAK VROM (10) (factor 0,7)	mg/kg ds	0,35	0,35	-	0,35	1,5	20,8	40

Legenda

Nr.	Analytico-nr	Monster
1	11629161	OG I

Eindoordeel: Voldoet aan Achtergrondwaarde

Gebruikte afkortingen

-	kleiner dan of gelijk aan Achtergrondwaarde
*	groter dan Achtergrondwaarde
**	groter dan Tussenwaarde
***	groter dan Interventiewaarde

GSSD	Gestandaardiseerd gehalte
RG	Vereiste Rapportagegrens
AW	Achtergrondwaarde
T	Tussenwaarde
I	Interventiewaarde

Deze toetsing is uitgevoerd met behulp van BoToVa.

Zie voor info: <http://www.rwsleefomgeving.nl/onderwerpen/bodem-ondergrond/bbk/instrumenten/botova/>
 N.B.: de vermelde tussenwaarde is door PAIS berekend en is niet afkomstig uit BoToVa

BoToVa T12 Toetsing Wbb grond

Projectnummer 20056916
 Projectnaam Havezateweg 2 - Collendoorn
 Ordernummer
 Datum monsternamen 09-10-2020
 Monsternemer Jan Hartman
 Certificaatnummer 2020158280
 Startdatum 09-10-2020
 Rapportagedatum 14-10-2020

Analyse	Eenheid	2	GSSD	Oordeel	RG	AW	T	I
Bodemtype correctie								
Organische stof		1						
Korrelgrootte < 2 µm (Lutum)		2						
Voorbehandeling								
Cryogeen malen AS3000			Uitgevoerd					
Bodemkundige analyses								
Droge stof	% (m/m)	90,6	90,6					
Organische stof	% (m/m) ds	1	1					
Gloeirest	% (m/m) ds	99						
Korrelgrootte < 2 µm (Lutum)	% (m/m) ds	<2,0	1,4					
Metalen								
Barium (Ba)	mg/kg ds	<20	54,25		20	190	555	920
Cadmium (Cd)	mg/kg ds	<0,20	0,241	-	0,2	0,6	6,8	13
Kobalt (Co)	mg/kg ds	<3,0	7,383	-	3	15	103	190
Koper (Cu)	mg/kg ds	<5,0	7,241	-	5	40	115	190
Kwik (Hg)	mg/kg ds	<0,050	0,0502	-	0,05	0,15	18,1	36
Molybdeen (Mo)	mg/kg ds	<1,5	1,05	-	1,5	1,5	95,8	190
Nikkel (Ni)	mg/kg ds	<4,0	8,167	-	4	35	67,5	100
Lood (Pb)	mg/kg ds	<10	11,02	-	10	50	290	530
Zink (Zn)	mg/kg ds	<20	33,22	-	20	140	430	720
Minerale olie								
Minerale olie (C10-C12)	mg/kg ds	<3,0	10,5					
Minerale olie (C12-C16)	mg/kg ds	<5,0	17,5					
Minerale olie (C16-C21)	mg/kg ds	<5,0	17,5					
Minerale olie (C21-C30)	mg/kg ds	<11	38,5					
Minerale olie (C30-C35)	mg/kg ds	<5,0	17,5					
Minerale olie (C35-C40)	mg/kg ds	<6,0	21					
Minerale olie totaal (C10-C40)	mg/kg ds	<35	122,5	-	35	190	2600	5000
Polychloorbifenylen, PCB								
PCB 28	mg/kg ds	<0,0010	0,0035					
PCB 52	mg/kg ds	<0,0010	0,0035					
PCB 101	mg/kg ds	<0,0010	0,0035					
PCB 118	mg/kg ds	<0,0010	0,0035					
PCB 138	mg/kg ds	<0,0010	0,0035					
PCB 153	mg/kg ds	<0,0010	0,0035					
PCB 180	mg/kg ds	<0,0010	0,0035					
PCB (som 7) (factor 0,7)	mg/kg ds	0,0049	0,0245	-	0,007	0,02	0,51	1
Polycyclische Aromatische Koolwaterstoffen, PAK								
Naftaleen	mg/kg ds	<0,050	0,035					
Fenanthreen	mg/kg ds	<0,050	0,035					
Anthraceen	mg/kg ds	<0,050	0,035					
Fluorantheen	mg/kg ds	<0,050	0,035					
Benzo(a)anthraceen	mg/kg ds	<0,050	0,035					
Chryseen	mg/kg ds	<0,050	0,035					
Benzo(k)fluorantheen	mg/kg ds	<0,050	0,035					
Benzo(a)pyreen	mg/kg ds	<0,050	0,035					
Benzo(ghi)peryleen	mg/kg ds	<0,050	0,035					
Indeno(123-cd)pyreen	mg/kg ds	<0,050	0,035					
PAK VROM (10) (factor 0,7)	mg/kg ds	0,35	0,35	-	0,35	1,5	20,8	40

Legenda

Nr. Analytico-nr Monster
 2 11629162 OG II

Eindoordeel: Voldoet aan Achtergrondwaarde

Gebruikte afkortingen

- kleiner dan of gelijk aan Achtergrondwaarde
 * groter dan Achtergrondwaarde
 ** groter dan Tussenwaarde
 *** groter dan Interventiewaarde

GSSD Gestandaardiseerd gehalte
 RG Vereiste Rapportagegrens
 AW Achtergrondwaarde
 T Tussenwaarde
 I Interventiewaarde

Deze toetsing is uitgevoerd met behulp van BoToVa.

Zie voor info: <http://www.rwsleefomgeving.nl/onderwerpen/bodem-ondergrond/bbk/instrumenten/botova/>
 N.B.: de vermelde tussenwaarde is door PAIS berekend en is niet afkomstig uit BoToVa



Kruse Milieu BV
T.a.v. J. Kienstra
Huyerenweg 33
7678 SC GEESTEREN

Analyscertificaat

Datum: 26-Oct-2020

Hierbij ontvangt u de resultaten van het navolgende laboratoriumonderzoek.

Certificaatnummer/Versie	2020166026/1
Uw project/verslagnummer	20056916
Uw projectnaam	Havezateweg 2 - Collendoorn
Uw ordernummer	
Monster(s) ontvangen	22-Oct-2020

Dit certificaat mag uitsluitend in zijn geheel worden gereproduceerd.
De analyse resultaten hebben alleen betrekking op het beproefde object.

De grondmonsters worden tot 4 weken na datum ontvangst bewaard en watermonsters tot 2 weken na datum ontvangst. Zonder tegenbericht worden de monsters nadien afgevoerd.
Indien de monsters langer bewaard dienen te blijven verzoeken wij U dit exemplaar uiterlijk 1 werkdag voor afloop van de standaardbewaarperiode ondertekend aan ons te retourneren. Voor de kosten van het langer bewaren van monsters verwijzen wij naar de prijslijst.

Bewaren tot:

Datum:

Naam:

Handtekening:

Wij vertrouwen erop uw opdracht hiermee naar verwachting te hebben uitgevoerd, mocht U naar aanleiding van dit analyscertificaat nog vragen hebben verzoeken wij U contact op te nemen met de afdeling Verkoop en Advies.

Met vriendelijke groet,

Eurofins Analytico B.V.



Ing. A. Veldhuizen
Technical Manager

Eurofins Analytico B.V.

Gildeweg 42-46
3771 NB Barneveld
P.O. Box 459
3770 AL Barneveld NL

Tel. +31 (0)34 242 63 00
Fax +31 (0)34 242 63 99
E-mail info-env@eurofins.nl
Site www.eurofins.nl

BNP Paribas S.A. 227 9245 25
IBAN: NL71BNPA0227924525
BIC: BNPANL2A
KvK/CoC No. 09088623
BTW/VAT No. NL 8043.14.883.B01

Eurofins Analytico B.V. is ISO 14001: 2015 gecertificeerd door TÜV en erkend door het Vlaamse Gewest (OVAM en Dep. Omgeving), het Brusselse Gewest (BIM), het Waalse Gewest (DGRNE-OWD) en door de overheid van Luxemburg (MEV).

Analysecertificaat

Uw project/verslagnummer	20056916	Certificaatnummer/Versie	2020166026/1
Uw projectnaam	Havezateweg 2 - Collendoorn	Startdatum analyse	22-Oct-2020
Uw ordernummer		Datum einde analyse	26-Oct-2020
Uw monsternemer	Riemer Veltmaat	Rapportagedatum	26-Oct-2020/11:49
		Bijlage	A, B, C
		Pagina	1/2

Analyse	Eenheid	1	2	3	4
Metalen					
S Barium (Ba)	µg/L	94	59		
S Cadmium (Cd)	µg/L	<0.20	<0.20		
S Kobalt (Co)	µg/L	<2.0	<2.0		
S Koper (Cu)	µg/L	7.2	2.5		
S Kwik (Hg)	µg/L	<0.050	<0.050		
S Molybdeen (Mo)	µg/L	<2.0	<2.0		
S Nikkel (Ni)	µg/L	3.4	<3.0		
S Lood (Pb)	µg/L	<2.0	<2.0		
S Zink (Zn)	µg/L	44	31		
Vluchtige Aromatische Koolwaterstoffen					
S Benzeen	µg/L	<0.20	<0.20	<0.20	<0.20
S Toluene	µg/L	<0.20	<0.20	<0.20	<0.20
S Ethylbenzeen	µg/L	<0.20	<0.20	<0.20	<0.20
S o-Xyleen	µg/L	<0.10	<0.10	<0.10	<0.10
S m, p-Xyleen	µg/L	<0.20	<0.20	<0.20	<0.20
S Xylenen (som) factor 0,7	µg/L	0.21 ¹⁾	0.21 ¹⁾	0.21 ¹⁾	0.21 ¹⁾
S BTEX (som)	µg/L	<0.90	<0.90	<0.90	<0.90
S Naftaleen	µg/L	<0.020	<0.020	<0.020	<0.020
S Styreen	µg/L	<0.20	<0.20		
Vluchtige organische halogeenkoolwaterstoffen					
S Dichloormethaan	µg/L	<0.20	<0.20		
S Trichloormethaan	µg/L	<0.20	<0.20		
S Tetrachloormethaan	µg/L	<0.10	<0.10		
S Trichlooretheen	µg/L	<0.20	<0.20		
S Tetrachlooretheen	µg/L	<0.10	<0.10		
S 1,1-Dichloorethaan	µg/L	<0.20	<0.20		
S 1,2-Dichloorethaan	µg/L	<0.20	<0.20		
S 1,1,1-Trichloorethaan	µg/L	<0.10	<0.10		
S 1,1,2-Trichloorethaan	µg/L	<0.10	<0.10		
S cis 1,2-Dichlooretheen	µg/L	<0.10	<0.10		

Nr.	Uw monsteromschrijving	Opgegeven monstermatrix	Monster nr.
1	Peilbuis 1	Water (AS3000)	11653438
2	Peilbuis 2	Water (AS3000)	11653439
3	Peilbuis A1	Water (AS3000)	11653440
4	Peilbuis B1	Water (AS3000)	11653441

Eurofins Analytico B.V.

Gildeweg 42-46
3771 NB Barneveld
P.O. Box 459
3770 AL Barneveld NL

Tel. +31 (0)34 242 63 00
Fax +31 (0)34 242 63 99
E-mail info-env@eurofins.nl
Site www.eurofins.nl

BNP Paribas S.A. 227 9245 25
IBAN: NL71BNPA0227924525
BIC: BNPANL2A
KvK/CoC No. 09088623
BTW/VAT No. NL 8043.14.883.B01



Q: door RvA geaccrediteerde verrichting
A: AP04 erkende en geaccrediteerde verrichting
S: AS SIKB erkende en geaccrediteerde verrichting
V: VLAREL erkende verrichting
W: Waals Gewest erkende verrichting

Dit certificaat mag uitsluitend in zijn geheel worden gereproduceerd.
Eurofins Analytico B.V. is ISO 14001: 2015 gecertificeerd door TÜV en erkend door het Vlaamse Gewest (OVAM en Dep. Omgeving), het Brusselse Gewest (BIM), het Waalse Gewest (DGRNE-OWD) en door de overheid van Luxemburg (MEV).



Analysecertificaat

Uw project/verslagnummer	20056916	Certificaatnummer/Versie	2020166026/1
Uw projectnaam	Havezateweg 2 - Collendoorn	Startdatum analyse	22-Oct-2020
Uw ordernummer		Datum einde analyse	26-Oct-2020
Uw monsternemer	Riemer Veltmaat	Rapportagedatum	26-Oct-2020/11:49
		Bijlage	A, B, C
		Pagina	2/2

Analyse	Eenheid	1	2	3	4
S trans 1,2-Dichlooretheen	µg/L	<0.10	<0.10		
CKW (som)	µg/L	<1.6	<1.6		
S Tribroommethaan	µg/L	<0.20	<0.20		
S Vinylchloride	µg/L	<0.10	<0.10		
S 1,1-Dichlooretheen	µg/L	<0.10	<0.10		
S 1,2-Dichloorethenen (Som) factor 0,7	µg/L	0.14 ¹⁾	0.14 ¹⁾		
S 1,1-Dichloorpropaan	µg/L	<0.20	<0.20		
S 1,2-Dichloorpropaan	µg/L	<0.20	<0.20		
S 1,3-Dichloorpropaan	µg/L	<0.20	<0.20		
S Dichloorpropanen som factor 0.7	µg/L	0.42	0.42		
Minerale olie					
Minerale olie (C10-C12)	µg/L	15	<10	<10	<10
Minerale olie (C12-C16)	µg/L	<10	<10	<10	<10
Minerale olie (C16-C21)	µg/L	<10	<10	<10	<10
Minerale olie (C21-C30)	µg/L	<15	<15	<15	<15
Minerale olie (C30-C35)	µg/L	<10	<10	<10	<10
Minerale olie (C35-C40)	µg/L	<10	<10	<10	<10
S Minerale olie totaal (C10-C40)	µg/L	<50	<50	<50	<50

Nr. Uw monsteromschrijving

Nr.	Uw monsteromschrijving	Opgegeven monstermatrix	Monster nr.
1	Peilbuis 1	Water (AS3000)	11653438
2	Peilbuis 2	Water (AS3000)	11653439
3	Peilbuis A1	Water (AS3000)	11653440
4	Peilbuis B1	Water (AS3000)	11653441

Eurofins Analytico B.V.

Gildeweg 42-46
3771 NB Barneveld
P.O. Box 459
3770 AL Barneveld NL

Tel. +31 (0)34 242 63 00
Fax +31 (0)34 242 63 99
E-mail info-env@eurofins.nl
Site www.eurofins.nl

BNP Paribas S.A. 227 9245 25
IBAN: NL71BNPA0227924525
BIC: BNPANL2A
KvK/CoC No. 09088623
BTW/VAT No. NL 8043.14.883.B01



Q: door RvA geaccrediteerde verrichting
R: AP04 erkende en geaccrediteerde verrichting
S: AS SIKB erkende en geaccrediteerde verrichting
V: VLAREL erkende verrichting
W: Waals Gewest erkende verrichting

Dit certificaat mag uitsluitend in zijn geheel worden gereproduceerd.
Eurofins Analytico B.V. is ISO 14001: 2015 gecertificeerd door TÜV en erkend door het Vlaamse Gewest (OVAM en Dep. Omgeving), het Brusselse Gewest (BIM), het Waalse Gewest (DGRNE-OWD) en door de overheid van Luxemburg (MEV).



Akkoord
Pr.coörd.

PB



Bijlage (A) met de opgegeven deelmonsterinformatie behorende bij het analysecertificaat. 2020166026/1

Pagina 1/1

Monster nr.	Uw monsteromschrijving			Uw datum monstername	Monsteromsch./Monstername ID
	Barcode	Boornr	Van Tot		
11653438	Peilbuis 1				
0692022165	1	270	370	22-Oct-2020	
0800882686	1	270	370	22-Oct-2020	
11653439	Peilbuis 2				
0800873683	1	230	330	22-Oct-2020	
0692019331	1	230	330	22-Oct-2020	
11653440	Peilbuis A1				
0692019341	1	250	350	22-Oct-2020	
11653441	Peilbuis B1				
0692019330	1	250	300	22-Oct-2020	



Eurofins Analytico B.V.

Gildeweg 42-46
 3771 NB Barneveld
 P.O. Box 459
 3770 AL Barneveld NL
 Tel. +31 (0)34 242 63 00
 Fax +31 (0)34 242 63 99
 E-mail info-env@eurofins.nl
 Site www.eurofins.nl

BNP Paribas S.A. 227 9245 25
 IBAN: NL71BNPA0227924525
 BIC: BNPANL2A
 KvK/CoC No. 09088623
 BTW/VAT No. NL 8043.14.883.B01

Eurofins Analytico B.V. is ISO 14001: 2015 gecertificeerd door TÜV en erkend door het Vlaamse Gewest (OVAM en Dep. Omgeving), het Brusselse Gewest (BIM), het Waalse Gewest (DGRNE-OWD) en door de overheid van Luxemburg (MEV).

**Bijlage (B) met opmerkingen behorende bij analysecertificaat 2020166026/1**

Pagina 1/1

Opmerking 1)De toetswaarde van de som is gelijk aan de sommatie van $0,7 \cdot RG$ **Eurofins Analytico B.V.**

Gildeweg 42-46 Tel. +31 (0)34 242 63 00
3771 NB Barneveld Fax +31 (0)34 242 63 99
P.O. Box 459 E-mail info-env@eurofins.nl
3770 AL Barneveld NL Site www.eurofins.nl

BNP Paribas S.A. 227 9245 25
IBAN: NL71BNPA0227924525
BIC: BNPNL2A
KvK/CoC No. 09088623
BTW/VAT No. NL 8043.14.883.B01

Eurofins Analytico B.V. is ISO 14001: 2015 gecertificeerd door TÜV en erkend door het Vlaamse Gewest (OVAM en Dep. Omgeving), het Brusselse Gewest (BIM), het Waalse Gewest (DGRNE-OWD) en door de overheid van Luxemburg (MEV).

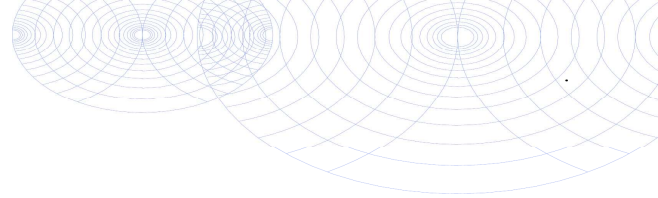
Bijlage (C) met methodeverwijzingen behorende bij analysecertificaat 2020166026/1

Pagina 1/1

Analyse	Methode	Techniek	Methode referentie
Metalen			
Barium (Ba)	W0421	ICP-MS	pb 3110-3 en NEN-EN-ISO 17294-2
Cadmium (Cd)	W0421	ICP-MS	pb 3110-3 en NEN-EN-ISO 17294-2
Kobalt (Co)	W0421	ICP-MS	pb 3110-3 en NEN-EN-ISO 17294-2
Koper (Cu)	W0421	ICP-MS	pb 3110-3 en NEN-EN-ISO 17294-2
Kwik (Hg)	W0421	ICP-MS	pb 3110-3 en NEN-EN-ISO 17294-2
Molybdeen (Mo)	W0421	ICP-MS	pb 3110-3 en NEN-EN-ISO 17294-2
Nikkel (Ni)	W0421	ICP-MS	pb 3110-3 en NEN-EN-ISO 17294-2
Lood (Pb)	W0421	ICP-MS	pb 3110-3 en NEN-EN-ISO 17294-2
Zink (Zn)	W0421	ICP-MS	pb 3110-3 en NEN-EN-ISO 17294-2
Vluchtige Aromatische Koolwaterstoffen			
Aromaten (BTEXN)	W0254	HS-GC-MS	pb 3130-1
Xylenen som AS3000	W0254	HS-GC-MS	pb 3130-1
Styreen	W0254	HS-GC-MS	pb 3130-1
Vluchtige organische halogeenkoolwaterstoffen			
VOCl (11)	W0254	HS-GC-MS	pb 3130-1
Tribroommethaan (Bromoform)	W0254	HS-GC-MS	pb 3130-1
Vinylchloride	W0254	HS-GC-MS	pb 3130-1
1,1-Dichlooretheen	W0254	HS-GC-MS	pb 3130-1
DiClEtheen som AS3000	W0254	HS-GC-MS	pb 3130-1
1,1-Dichloorpropaan	W0254	HS-GC-MS	pb 3130-1
1,2-Dichloorpropaan	W0254	HS-GC-MS	pb 3130-1
1,3-Dichloorpropaan	W0254	HS-GC-MS	pb 3130-1
DiChlprop. som AS3000	W0254	HS-GC-MS	pb 3130-1
Minerale olie			
Minerale olie (C10-C40)	W0215	GC-FID	pb 3110-5

Nadere informatie over de toegepaste onderzoeksmethoden alsmede een classificatie van de meetonzekerheid staan vermeld in ons overzicht "Specificaties analysemethoden", versie juni 2020.

Eurofins Analytico B.V.

Gildeweg 42-46
 3771 NB Barneveld
 P.O. Box 459
 3770 AL Barneveld NL

Tel. +31 (0)34 242 63 00
 Fax +31 (0)34 242 63 99
 E-mail info-env@eurofins.nl
 Site www.eurofins.nl

BNP Paribas S.A. 227 9245 25
 IBAN: NL71BNPA0227924525
 BIC: BNPANL2A
 KvK/CoC No. 09088623
 BTW/VAT No. NL 8043.14.883.B01

Eurofins Analytico B.V. is ISO 14001: 2015 gecertificeerd door TÜV en erkend door het Vlaamse Gewest (OVAM en Dep. Omgeving), het Brusselse Gewest (BIM), het Waalse Gewest (DGRNE-OWD) en door de overheid van Luxemburg (MEV).

BoToVa T13 Toetsing Wbb grondwater (ondiep)

Projectnummer 20056916
 Projectnaam Havezateweg 2 - Collendoorn
 Ordernummer
 Datum monsternamen 22-10-2020
 Monsternemer Riemer Veltmaat
 Certificaatnummer 2020166026
 Startdatum 22-10-2020
 Rapportagedatum 26-10-2020

Analyse	Eenheid	1	GSSD	Oordeel	RG	S	T	I
Metalen								
Barium (Ba)	µg/L	94	94	*	20	50	338	625
Cadmium (Cd)	µg/L	<0,20	0,14	-	0,2	0,4	3,2	6
Kobalt (Co)	µg/L	<2,0	1,4	-	2	20	60	100
Koper (Cu)	µg/L	7,2	7,2	-	2	15	45	75
Kwik (Hg)	µg/L	<0,050	0,035	-	0,05	0,05	0,175	0,3
Molybdeen (Mo)	µg/L	<2,0	1,4	-	2	5	153	300
Nikkel (Ni)	µg/L	3,4	3,4	-	3	15	45	75
Lood (Pb)	µg/L	<2,0	1,4	-	2	15	45	75
Zink (Zn)	µg/L	44	44	-	10	65	433	800
Vluchtige Aromatische Koolwaterstoffen								
Benzeen	µg/L	<0,20	0,14	-	0,2	0,2	15,1	30
Tolueen	µg/L	<0,20	0,14	-	0,2	7	504	1000
Ethylbenzeen	µg/L	<0,20	0,14	-	0,2	4	77	150
o-Xyleen	µg/L	<0,10	0,07	-				
m,p-Xyleen	µg/L	<0,20	0,14	-				
Xylenen (som) factor 0,7	µg/L	0,21	0,21	-	0,2	0,2	35,1	70
BTEX (som)	µg/L	<0,90						
Naftaleen	µg/L	<0,020	0,014	-	0,02	0,01	35	70
Styreen	µg/L	<0,20	0,14	-	0,2	6	153	300
Vluchtige organische halogeenkoolwaterstoffen								
Dichloormethaan	µg/L	<0,20	0,14	-	0,2	0,01	500	1000
Trichloormethaan	µg/L	<0,20	0,14	-	0,2	6	203	400
Tetrachloormethaan	µg/L	<0,10	0,07	-	0,1	0,01	5	10
Trichlooretheen	µg/L	<0,20	0,14	-	0,2	24	262	500
Tetrachlooretheen	µg/L	<0,10	0,07	-	0,1	0,01	20	40
1,1-Dichloorethaan	µg/L	<0,20	0,14	-	0,2	7	454	900
1,2-Dichloorethaan	µg/L	<0,20	0,14	-	0,2	7	204	400
1,1,1-Trichloorethaan	µg/L	<0,10	0,07	-	0,1	0,01	150	300
1,1,2-Trichloorethaan	µg/L	<0,10	0,07	-	0,1	0,01	65	130
cis 1,2-Dichlooretheen	µg/L	<0,10	0,07	-				
trans 1,2-Dichlooretheen	µg/L	<0,10	0,07	-				
CKW (som)	µg/L	<1,6						
Tribroommethaan	µg/L	<0,20	0,14	-				630
Vinylchloride	µg/L	<0,10	0,07	-	0,2	0,01	2,5	5
1,1-Dichlooretheen	µg/L	<0,10	0,07	-	0,1	0,01	5	10
1,2-Dichloorethenen (Som) factor 0,7	µg/L	0,14	0,14	-	0,2	0,01	10	20
1,1-Dichloorpropaan	µg/L	<0,20	0,14	-				
1,2-Dichloorpropaan	µg/L	<0,20	0,14	-				
1,3-Dichloorpropaan	µg/L	<0,20	0,14	-				
Dichloorpropanen som factor 0.7	µg/L	0,42	0,42	-	0,6	0,8	40,4	80
Minerale olie								
Minerale olie (C10-C12)	µg/L	15	15					
Minerale olie (C12-C16)	µg/L	<10	7					
Minerale olie (C16-C21)	µg/L	<10	7					
Minerale olie (C21-C30)	µg/L	<15	10,5					
Minerale olie (C30-C35)	µg/L	<10	7					
Minerale olie (C35-C40)	µg/L	<10	7					
Minerale olie totaal (C10-C40)	µg/L	<50	35	-	50	50	325	600
Extra parameters								
som 16 aromatische oplosmiddelen	µg/L		0,77	Geen oordeel mogelijk				

Legenda

Nr. Analytico-nr Monster
 1 11653438 Peilbuis 1

Eindoordeel: Overschrijding Streefwaarde

Gebruikte afkortingen

- kleiner dan of gelijk aan Streefwaarde
 * groter dan Streefwaarde
 ** groter dan Tussenwaarde
 *** groter dan Interventiewaarde

GSSD Gestandaardiseerd gehalte
 RG Vereiste Rapportagegrens
 S Streefwaarde
 T Tussenwaarde
 I Interventiewaarde

Deze toetsing is uitgevoerd met behulp van BoToVa.

Zie voor info: <http://www.rwsleefomgeving.nl/onderwerpen/bodem-ondergrond/bbk/instrumenten/botova/>

N.B.: de vermelde tussenwaarde is door PAIS berekend en is niet afkomstig uit BoToVa

BoToVa T13 Toetsing Wbb grondwater (ondiep)

Projectnummer	20056916
Projectnaam	Havezateweg 2 - Collendoorn
Ordernummer	
Datum monsternamen	22-10-2020
Monsternemer	Riemer Veltmaat
Certificaatnummer	2020166026
Startdatum	22-10-2020
Rapportagedatum	26-10-2020

Analyse	Eenheid	2	GSSD	Oordeel	RG	S	T	I
Metalen								
Barium (Ba)	µg/L	59	59	*	20	50	338	625
Cadmium (Cd)	µg/L	<0,20	0,14	-	0,2	0,4	3,2	6
Kobalt (Co)	µg/L	<2,0	1,4	-	2	20	60	100
Koper (Cu)	µg/L	2,5	2,5	-	2	15	45	75
Kwik (Hg)	µg/L	<0,050	0,035	-	0,05	0,05	0,175	0,3
Molybdeen (Mo)	µg/L	<2,0	1,4	-	2	5	153	300
Nikkel (Ni)	µg/L	<3,0	2,1	-	3	15	45	75
Lood (Pb)	µg/L	<2,0	1,4	-	2	15	45	75
Zink (Zn)	µg/L	31	31	-	10	65	433	800
Vluchtige Aromatische Koolwaterstoffen								
Benzeen	µg/L	<0,20	0,14	-	0,2	0,2	15,1	30
Tolueen	µg/L	<0,20	0,14	-	0,2	7	504	1000
Ethylbenzeen	µg/L	<0,20	0,14	-	0,2	4	77	150
o-Xyleen	µg/L	<0,10	0,07	-				
m,p-Xyleen	µg/L	<0,20	0,14	-				
Xylenen (som) factor 0,7	µg/L	0,21	0,21	-	0,2	0,2	35,1	70
BTEX (som)	µg/L	<0,90						
Naftaleen	µg/L	<0,020	0,014	-	0,02	0,01	35	70
Styreen	µg/L	<0,20	0,14	-	0,2	6	153	300
Vluchtige organische halogeenkoolwaterstoffen								
Dichloormethaan	µg/L	<0,20	0,14	-	0,2	0,01	500	1000
Trichloormethaan	µg/L	<0,20	0,14	-	0,2	6	203	400
Tetrachloormethaan	µg/L	<0,10	0,07	-	0,1	0,01	5	10
Trichlooretheen	µg/L	<0,20	0,14	-	0,2	24	262	500
Tetrachlooretheen	µg/L	<0,10	0,07	-	0,1	0,01	20	40
1,1-Dichloorethaan	µg/L	<0,20	0,14	-	0,2	7	454	900
1,2-Dichloorethaan	µg/L	<0,20	0,14	-	0,2	7	204	400
1,1,1-Trichloorethaan	µg/L	<0,10	0,07	-	0,1	0,01	150	300
1,1,2-Trichloorethaan	µg/L	<0,10	0,07	-	0,1	0,01	65	130
cis 1,2-Dichlooretheen	µg/L	<0,10	0,07	-				
trans 1,2-Dichlooretheen	µg/L	<0,10	0,07	-				
CKW (som)	µg/L	<1,6						
Tribroommethaan	µg/L	<0,20	0,14	-				630
Vinylchloride	µg/L	<0,10	0,07	-	0,2	0,01	2,5	5
1,1-Dichlooretheen	µg/L	<0,10	0,07	-	0,1	0,01	5	10
1,2-Dichloorethenen (Som) factor 0,7	µg/L	0,14	0,14	-	0,2	0,01	10	20
1,1-Dichloorpropaan	µg/L	<0,20	0,14	-				
1,2-Dichloorpropaan	µg/L	<0,20	0,14	-				
1,3-Dichloorpropaan	µg/L	<0,20	0,14	-				
Dichloorpropanen som factor 0.7	µg/L	0,42	0,42	-	0,6	0,8	40,4	80
Minerale olie								
Minerale olie (C10-C12)	µg/L	<10	7					
Minerale olie (C12-C16)	µg/L	<10	7					
Minerale olie (C16-C21)	µg/L	<10	7					
Minerale olie (C21-C30)	µg/L	<15	10,5					
Minerale olie (C30-C35)	µg/L	<10	7					
Minerale olie (C35-C40)	µg/L	<10	7					
Minerale olie totaal (C10-C40)	µg/L	<50	35	-	50	50	325	600
Extra parameters								
som 16 aromatische oplosmiddelen	µg/L		0,77	Geen oordeel mogelijk				

Legenda

Nr.	Analytico-nr	Monster
2	11653439	Peilbuis 2

Eindoordeel: Overschrijding Streefwaarde

Gebruikte afkortingen

-	kleiner dan of gelijk aan Streefwaarde
*	groter dan Streefwaarde
**	groter dan Tussenwaarde
***	groter dan Interventiewaarde

GSSD	Gestandaardiseerd gehalte
RG	Vereiste Rapportagegrens
S	Streefwaarde
T	Tussenwaarde
I	Interventiewaarde

Deze toetsing is uitgevoerd met behulp van BoToVa.

Zie voor info: <http://www.rwsleefomgeving.nl/onderwerpen/bodem-ondergrond/bbk/instrumenten/botova/>

N.B.: de vermelde tussenwaarde is door PAIS berekend en is niet afkomstig uit BoToVa

BoToVa T13 Toetsing Wbb grondwater (ondiep)

Projectnummer 20056916
Projectnaam Havezateweg 2 - Collendoorn
Ordernummer
Datum monsternamen 22-10-2020
Monsternemer Riemer Veltmaat
Certificaatnummer 2020166026
Startdatum 22-10-2020
Rapportagedatum 26-10-2020

Analyse	Eenheid	3	GSSD	Oordeel	RG	S	T	I
Vluchtige Aromatische Koolwaterstoffen								
Benzeen	µg/L	<0,20	0,14	-	0,2	0,2	15,1	30
Tolueen	µg/L	<0,20	0,14	-	0,2	7	504	1000
Ethylbenzeen	µg/L	<0,20	0,14	-	0,2	4	77	150
o-Xyleen	µg/L	<0,10	0,07					
m,p-Xyleen	µg/L	<0,20	0,14					
Xylenen (som) factor 0,7	µg/L	0,21	0,21	-	0,2	0,2	35,1	70
BTEX (som)	µg/L	<0,90						
Naftaleen	µg/L	<0,020	0,014	-	0,02	0,01	35	70
Minerale olie								
Minerale olie (C10-C12)	µg/L	<10	7					
Minerale olie (C12-C16)	µg/L	<10	7					
Minerale olie (C16-C21)	µg/L	<10	7					
Minerale olie (C21-C30)	µg/L	<15	10,5					
Minerale olie (C30-C35)	µg/L	<10	7					
Minerale olie (C35-C40)	µg/L	<10	7					
Minerale olie totaal (C10-C40)	µg/L	<50	35	-	50	50	325	600
Extra parameters								
som 16 aromatische oplosmiddelen	µg/L		0,63	Geen oordeel mogelijk				

Legenda

Nr. Analytico-nr Monster
3 11653440 Peilbuis A1

Eindoordeel: Voldoet aan Streefwaarde

Gebruikte afkortingen

- kleiner dan of gelijk aan Streefwaarde
* groter dan Streefwaarde
** groter dan Tussenwaarde
*** groter dan Interventiewaarde

GSSD Gestandaardiseerd gehalte
RG Vereiste Rapportagegrens
S Streefwaarde
T Tussenwaarde
I Interventiewaarde

Deze toetsing is uitgevoerd met behulp van BoToVa.

Zie voor info: <http://www.rwsleefomgeving.nl/onderwerpen/bodem-ondergrond/bbk/instrumenten/botova/>

N.B.: de vermelde tussenwaarde is door PAIS berekend en is niet afkomstig uit BoToVa

BoToVa T13 Toetsing Wbb grondwater (ondiep)

Projectnummer 20056916
Projectnaam Havezateweg 2 - Collendoorn
Ordernummer
Datum monsternamen 22-10-2020
Monsternemer Riemer Veltmaat
Certificaatnummer 2020166026
Startdatum 22-10-2020
Rapportagedatum 26-10-2020

Analyse	Eenheid	4	GSSD	Oordeel	RG	S	T	I
Vluchtige Aromatische Koolwaterstoffen								
Benzeen	µg/L	<0,20	0,14	-	0,2	0,2	15,1	30
Tolueen	µg/L	<0,20	0,14	-	0,2	7	504	1000
Ethylbenzeen	µg/L	<0,20	0,14	-	0,2	4	77	150
o-Xyleen	µg/L	<0,10	0,07					
m,p-Xyleen	µg/L	<0,20	0,14					
Xylenen (som) factor 0,7	µg/L	0,21	0,21	-	0,2	0,2	35,1	70
BTEX (som)	µg/L	<0,90						
Naftaleen	µg/L	<0,020	0,014	-	0,02	0,01	35	70
Minerale olie								
Minerale olie (C10-C12)	µg/L	<10	7					
Minerale olie (C12-C16)	µg/L	<10	7					
Minerale olie (C16-C21)	µg/L	<10	7					
Minerale olie (C21-C30)	µg/L	<15	10,5					
Minerale olie (C30-C35)	µg/L	<10	7					
Minerale olie (C35-C40)	µg/L	<10	7					
Minerale olie totaal (C10-C40)	µg/L	<50	35	-	50	50	325	600
Extra parameters								
som 16 aromatische oplosmiddelen	µg/L		0,63	Geen oordeel mogelijk				

Legenda

Nr. Analytico-nr Monster
4 11653441 Peilbuis B1

Eindoordeel: Voldoet aan Streefwaarde

Gebruikte afkortingen

- kleiner dan of gelijk aan Streefwaarde
* groter dan Streefwaarde
** groter dan Tussenwaarde
*** groter dan Interventiewaarde

GSSD Gestandaardiseerd gehalte
RG Vereiste Rapportagegrens
S Streefwaarde
T Tussenwaarde
I Interventiewaarde

Deze toetsing is uitgevoerd met behulp van BoToVa.

Zie voor info: <http://www.rwsleefomgeving.nl/onderwerpen/bodem-ondergrond/bbk/instrumenten/botova/>

N.B.: de vermelde tussenwaarde is door PAIS berekend en is niet afkomstig uit BoToVa

Bijlage IV
Asbestanalyses



Kruse Milieu BV
T.a.v. J. Kienstra
Huyerenweg 33
7678 SC GEESTEREN

Analyscertificaat

Datum: 14-Oct-2020

Hierbij ontvangt u de resultaten van het navolgende laboratoriumonderzoek.

Certificaatnummer/Versie	2020158236/1
Uw project/verslagnummer	20056916
Uw projectnaam	Havezateweg 2 - Collendoorn
Uw ordernummer	
Monster(s) ontvangen	09-Oct-2020

Dit certificaat mag uitsluitend in zijn geheel worden gereproduceerd.
De analyse resultaten hebben alleen betrekking op het beproefde object.

De grondmonsters worden tot 4 weken na datum ontvangst bewaard en watermonsters tot 2 weken na datum ontvangst. Zonder tegenbericht worden de monsters nadien afgevoerd.
Indien de monsters langer bewaard dienen te blijven verzoeken wij U dit exemplaar uiterlijk 1 werkdag voor afloop van de standaardbewaarperiode ondertekend aan ons te retourneren. Voor de kosten van het langer bewaren van monsters verwijzen wij naar de prijslijst.

Bewaren tot:

Datum:

Naam:

Handtekening:

Wij vertrouwen erop uw opdracht hiermee naar verwachting te hebben uitgevoerd, mocht U naar aanleiding van dit analyscertificaat nog vragen hebben verzoeken wij U contact op te nemen met de afdeling Verkoop en Advies.

Met vriendelijke groet,

Eurofins Analytico B.V.



Ing. A. Veldhuizen
Technical Manager

Eurofins Analytico B.V.

Gildeweg 42-46
3771 NB Barneveld
P.O. Box 459
3770 AL Barneveld NL

Tel. +31 (0)34 242 63 00
Fax +31 (0)34 242 63 99
E-mail info-env@eurofins.nl
Site www.eurofins.nl

BNP Paribas S.A. 227 9245 25
IBAN: NL71BNPA0227924525
BIC: BNPANL2A
KvK/CoC No. 09088623
BTW/VAT No. NL 8043.14.883.B01

Eurofins Analytico B.V. is ISO 14001: 2015 gecertificeerd door TÜV en erkend door het Vlaamse Gewest (OVAM en Dep. Omgeving), het Brusselse Gewest (BIM), het Waalse Gewest (DGRNE-OWD) en door de overheid van Luxemburg (MEV).

Analysecertificaat

Uw project/verslagnummer	20056916	Certificaatnummer/Versie	2020158236/1
Uw projectnaam	Havezateweg 2 - Collendoorn	Startdatum analyse	09-Oct-2020
Uw ordernummer		Datum einde analyse	14-Oct-2020
Uw monsternemer	Jan Hartman	Rapportagedatum	14-Oct-2020/18:47
		Bijlage	A, B, C
		Pagina	1/1

Analyse	Eenheid	1	2	3	4
Extern / Overig onderzoek					
Droge stof (Extern)	% (m/m)	88.1 ¹⁾	94.3 ¹⁾	90.6 ¹⁾	89.7 ¹⁾
In behandeling genomen hoeveelheid	kg	13.6 ²⁾	13.7 ²⁾	13.6 ²⁾	13.7 ²⁾
Asbest fractie 0,5-1mm	mg	0.8 ²⁾	0.5 ²⁾	19 ²⁾	0.0 ²⁾
Asbest fractie 1-2mm	mg	2.9 ²⁾	1.1 ²⁾	29 ²⁾	0.0 ²⁾
Asbest fractie 2-4mm	mg	64 ²⁾	1.8 ²⁾	46 ²⁾	0.0 ²⁾
Asbest fractie 4-8mm	mg	22 ²⁾	0.0 ²⁾	53 ²⁾	0.0 ²⁾
Asbest fractie 8-20mm	mg	21 ²⁾	17 ²⁾	110 ²⁾	88 ²⁾
Asbest fractie >20mm	mg	0.0 ²⁾	0.0 ²⁾	0.0 ²⁾	0.0 ²⁾
Asbest (som)	mg	110 ²⁾	20 ²⁾	250 ²⁾	88 ²⁾
Asbest in grond	mg/kg ds	36 ²⁾	1.6 ²⁾	34 ²⁾	22 ²⁾
Gemeten Asbestconcentratie	mg/kg ds	9.5 ²⁾	1.6 ²⁾	21 ²⁾	7.3 ²⁾
Gemeten concentratie Chrysotiel	mg/kg ds	6.5 ²⁾	1.6 ²⁾	19 ²⁾	5.7 ²⁾
Gemeten concentratie Amfibool	mg/kg ds	3.0 ²⁾	0.0 ²⁾	1.5 ²⁾	1.6 ²⁾
Totaal asbest hechtgebonden	mg/kg ds	3.7 ²⁾	1.6 ²⁾	0.0 ²⁾	7.3 ²⁾
Totaal asbest niet hechtgebonden	mg/kg ds	5.8 ²⁾	0.0 ²⁾	21 ²⁾	0.0 ²⁾

Nr. Uw monsteromschrijving

Nr.	Uw monsteromschrijving	Opgegeven monsternummer	Monster nr.
1	C - MM FF	Asbestverdachte grond	11628990
2	D - MM FF	Asbestverdachte grond	11628991
3	E - MM FF	Asbestverdachte grond	11628992
4	F - MM FF	Asbestverdachte grond	11628993

Q: door RVA geaccrediteerde verrichting
 R: AP04 erkende en geaccrediteerde verrichting
 S: AS SIKB erkende en geaccrediteerde verrichting
 V: VLAREL erkende verrichting
 W: Waals Gewest erkende verrichting

**Akkoord
Pr.coörd.**

VA

Eurofins Analytico B.V.

Dit certificaat mag uitsluitend in zijn geheel worden gereproduceerd.

Gildeweg 42-46
 3771 NB Barneveld
 P.O. Box 459
 3770 AL Barneveld NL
 Tel. +31 (0)34 242 63 00
 Fax +31 (0)34 242 63 99
 E-mail info-env@eurofins.nl
 Site www.eurofins.nl

BNP Paribas S.A. 227 9245 25
 IBAN: NL71BNPA0227924525
 BIC: BNPANL2A
 KvK/CoC No. 09088623
 BTW/VAT No. NL 8043.14.883.B01

Eurofins Analytico B.V. is ISO 14001: 2015 gecertificeerd door TÜV en erkend door het Vlaamse Gewest (OVAM en Dep. Omgeving), het Brusselse Gewest (BIM), het Waalse Gewest (DGRNE-OWD) en door de overheid van Luxemburg (MEV).



Bijlage (A) met de opgegeven deelmonsterinformatie behorende bij het analysecertificaat. 2020158236/1

Monster nr.	Uw monsteromschrijving			Uw datum monstername	Monsteromsch./Monstername ID
	Barcode	Boornr	Van Tot		
11628990	C - MM FF				
1616769MG	FF C	0	10	09-Oct-2020	
11628991	D - MM FF				
1616771MG	FF D	0	10	09-Oct-2020	
11628992	E - MM FF				
1616770MG	FF E	0	10	09-Oct-2020	
11628993	F - MM FF				
1616763MG	FF F	0	10	09-Oct-2020	



Eurofins Analytico B.V.

Gildeweg 42-46
 3771 NB Barneveld
 P.O. Box 459
 3770 AL Barneveld NL
 Tel. +31 (0)34 242 63 00
 Fax +31 (0)34 242 63 99
 E-mail info-env@eurofins.nl
 Site www.eurofins.nl

BNP Paribas S.A. 227 9245 25
 IBAN: NL71BNPA0227924525
 BIC: BNPANL2A
 KvK/CoC No. 09088623
 BTW/VAT No. NL 8043.14.883.B01

Eurofins Analytico B.V. is ISO 14001: 2015 gecertificeerd door TÜV en erkend door het Vlaamse Gewest (OVAM en Dep. Omgeving), het Brusselse Gewest (BIM), het Waalse Gewest (DGRNE-OWD) en door de overheid van Luxemburg (MEV).

**Bijlage (B) met opmerkingen behorende bij analysecertificaat 2020158236/1**

Pagina 1/1

Opmerking 1)

Deze bepaling is uitgevoerd bij Eurofins Omegam (L086).

Opmerking 2)

Deze bepaling is uitgevoerd bij Eurofins Omegam (L086).

**Eurofins Analytico B.V.**

Gildeweg 42-46 Tel. +31 (0)34 242 63 00
3771 NB Barneveld Fax +31 (0)34 242 63 99
P.O. Box 459 E-mail info-env@eurofins.nl
3770 AL Barneveld NL Site www.eurofins.nl

BNP Paribas S.A. 227 9245 25
IBAN: NL71BNPA0227924525
BIC: BNPANL2A
KvK/CoC No. 09088623
BTW/VAT No. NL 8043.14.883.B01

Eurofins Analytico B.V. is ISO 14001: 2015 gecertificeerd door TÜV en erkend door het Vlaamse Gewest (OVAM en Dep. Omgeving), het Brusselse Gewest (BIM), het Waalse Gewest (DGRNE-OWD) en door de overheid van Luxemburg (MEV).



Bijlage (C) met methodeverwijzingen behorende bij analysecertificaat 2020158236/1

Pagina 1/1

Analyse	Methode	Techniek	Methode referentie
Extern / Overig onderzoek			
Droge stof (uitbesteed)	W0004	Extern	Uitbesteding
Asbest Grond NEN5898 2016	W0004	Microscopie	NEN 5898

Nadere informatie over de toegepaste onderzoeksmethoden alsmede een classificatie van de meetonzekerheid staan vermeld in ons overzicht "Specificaties analysemethoden", versie juni 2020.



Eurofins Analytico B.V.

Gildeweg 42-46
3771 NB Barneveld
P.O. Box 459
3770 AL Barneveld NL

Tel. +31 (0)34 242 63 00
Fax +31 (0)34 242 63 99
E-mail info-env@eurofins.nl
Site www.eurofins.nl

BNP Paribas S.A. 227 9245 25
IBAN: NL71BNPA0227924525
BIC: BNPANL2A
KvK/CoC No. 09088623
BTW/VAT No. NL 8043.14.883.B01

Eurofins Analytico B.V. is ISO 14001: 2015 gecertificeerd door TÜV en erkend door het Vlaamse Gewest (OVAM en Dep. Omgeving), het Brusselse Gewest (BIM), het Waalse Gewest (DGRNE-OWD) en door de overheid van Luxemburg (MEV).

ANALYSECERTIFICAAT

Projectcode : 1098250
Uw project omschrijving : 2020158236-20056916
Opdrachtgever : Eurofins Analytico B.V.

Monstercode : 6478596
Uw referentie : C - MM FF
Opgegeven bemonsteringsdatum : 09/10/2020

Asbestonderzoek

Initialen analist : K.K.
 Datum geanalyseerd : 14-10-2020

Analyse is uitgevoerd conform NEN 5898 (S).

Massa aangeleverde monster : 13560 g
 Droge massa aangeleverde monster : 11946 g
 Percentage droogrest : **88,1** m/m %
 Type zieving : nat

zeeffractie (mm)	massa zeeffractie (gram)	percentage zeeffractie (m/m %)	massa onderzocht (gram)	percentage onderzocht (m/m %)	aantal asbest (deeltjes)	massa asbest-houdend materiaal (mg)
<0,5 mm	11075,4	94,5	10,0	0,09	n.v.t.	n.v.t.
0,5-1 mm	220,1	1,9	54,1	24,58	19	9,9
1-2 mm	181,4	1,5	57,9	31,92	30	44,0
2-4 mm	70,8	0,6	70,8	100,00	253	3056,6
4-8 mm	72,9	0,6	72,9	100,00	3	169,3
8-20 mm	81,5	0,7	81,5	100,00	1	168,4
>20 mm	15,2	0,1	15,2	100,00	0	0,0
Totaal	11717,3	100,0	362,4		306	3448,2

zeeffractie (mm)	asbest totaal			serpentijn asbest			amfibool asbest		
	gehalte asbest (mg/kg ds)	ondergrens (mg/kg ds)	bovengrens (mg/kg ds)	gehalte asbest (mg/kg ds)	ondergrens (mg/kg ds)	bovengrens (mg/kg ds)	gehalte asbest (mg/kg ds)	ondergrens (mg/kg ds)	bovengrens (mg/kg ds)
<0,5 mm	++								
0,5-1 mm	0,1	0,0	0,2	0,0	0,0	0,1	0,0	0,0	0,1
1-2 mm	0,2	0,0	0,6	0,1	0,0	0,3	0,1	0,0	0,3
2-4 mm	5,5	0,5	10	2,7	0,3	5,2	2,7	0,3	5,2
4-8 mm	1,9	1,5	2,3	1,8	1,4	2,2	0,1	0,0	0,1
8-20 mm	1,8	1,4	2,2	1,8	1,4	2,2	0,0	0,0	0,0
>20 mm	0,0	0,0	0,0	0,0	0,0	0,0	0,0	0,0	0,0
Totaal	9,5	3,5	16	6,5	3,2	9,9	3,0	0,3	5,7

Aangetroffen type asbest : Serpentine en Amfibool
 Bijzonderheden waargenomen : Geen

Serpentine asbest is chrysotiel.
 Amfibool asbest is amosiet, crocidoliet, actinoliet, anthophylliet en tremoliet.

De bepalingsgrens is bepaald voor de zeeffracties kleiner dan 4 mm. De totale bepalingsgrens is verkregen door de bepalingsgrenzen van de afzonderlijke zeeffracties te sommeren.
 Het materiaal is middels polarisatiemicroscopie onderzocht, de analyse is uitgevoerd conform NEN 5896.

gebondenheid	serpentine asbest	amfibool asbest	totaal afgerond
hecht	3,6	0,1	3,7
niet hecht	2,9	2,9	5,8
totaal afgerond	6,5	3,0	

Gewogen concentratie (serpentineasbestconcentratie vermeerderd met 10 maal de amfiboolasbestconcentratie) is: **36 mg/kg ds**

De gewogen asbestconcentratie wordt berekend uit de niet-afgeronde gehalten aan serpentine en amfibool asbest. De weergegeven resultaten zijn afgerond.

Verklaring kwalitatief onderzoek zeeffractie <0,5 mm:
 ++ : enkele losse vezels incl bundel

Dit analyse-certificaat, inclusief voorblad en eventuele bijlage(n), mag niet anders dan in zijn geheel worden gereproduceerd.

- De met een 'Q' gemerkte analyses zijn door RvA geaccrediteerd (registratienummer L086).

- De met een 'S' gemerkte analyses zijn door RvA geaccrediteerd (L086) en op basis van het schema AS 3000 erkend.

Opdrachtverificatiecode: UZEE-DLMO-MGEX-KEJL

Ref.: 1098250_certificaat_v1

ANALYSECERTIFICAAT

Projectcode : 1098250
Uw project omschrijving : 2020158236-20056916
Opdrachtgever : Eurofins Analytico B.V.

Monstercode : 6478596
Uw referentie : C - MM FF
Opgegeven bemonsteringsdatum : 09/10/2020

Asbestonderzoek - productidentificatie

zeef fractie (mm)	materiaal	gebondenheid	asbestsoort	percentage (m/m %)
0.5-1 mm	vezelbundel	niet hecht	chrysotiel	0.1-2
			crocidoliet	0.1-2
1-2 mm	vezelbundel	niet hecht	chrysotiel	0.1-2
			crocidoliet	0.1-2
2-4 mm	vezelbundel	niet hecht	chrysotiel	0.1-2
			crocidoliet	0.1-2
4-8 mm	cement, golfplaat	hecht	chrysotiel	10-15
			crocidoliet	2-5
	cement, vlakke plaat	hecht	chrysotiel	10-15
8-20 mm	cement, vlakke plaat	hecht	chrysotiel	10-15

ANALYSECERTIFICAAT

Projectcode : 1098250
Uw project omschrijving : 2020158236-20056916
Opdrachtgever : Eurofins Analytico B.V.

Monstercode : 6478597
Uw referentie : D - MM FF
Opgegeven bemonsteringsdatum : 09/10/2020

Asbestonderzoek

Initialen analist : K.K.
 Datum geanalyseerd : 13-10-2020

Analyse is uitgevoerd conform NEN 5898 (S).

Massa aangeleverde monster : 13720 g
 Droge massa aangeleverde monster : 12938 g
 Percentage droogrest : **94,3** m/m %
 Type zieving : nat

zeef fractie (mm)	massa zeef fractie (gram)	percentage zeef fractie (m/m %)	massa onderzocht (gram)	percentage onderzocht (m/m %)	aantal asbest (deeltjes)	massa asbest-houdend materiaal (mg)
<0,5 mm	12305,2	96,5	10,4	0,08	n.v.t.	n.v.t.
0,5-1 mm	129,5	1,0	21,9	16,91	2	0,7
1-2 mm	185,0	1,5	63,6	34,38	1	2,9
2-4 mm	46,2	0,4	46,2	100,00	1	14,4
4-8 mm	47,3	0,4	47,3	100,00	0	0,0
8-20 mm	36,2	0,3	36,2	100,00	1	132,1
>20 mm	0,0	0,0	0,0	100,00	0	0,0
Totaal	12749,4	100,0	225,6		5	150,1

zeef fractie (mm)	asbest totaal			serpentiin asbest			amfibool asbest		
	gehalte asbest (mg/kg ds)	ondergrens (mg/kg ds)	bovengrens (mg/kg ds)	gehalte asbest (mg/kg ds)	ondergrens (mg/kg ds)	bovengrens (mg/kg ds)	gehalte asbest (mg/kg ds)	ondergrens (mg/kg ds)	bovengrens (mg/kg ds)
<0,5 mm	+								
0,5-1 mm	0,0	0,0	0,2	0,0	0,0	0,2	0,0	0,0	0,0
1-2 mm	0,1	0,0	0,4	0,1	0,0	0,4	0,0	0,0	0,0
2-4 mm	0,1	0,1	0,2	0,1	0,1	0,2	0,0	0,0	0,0
4-8 mm	0,0	0,0	0,0	0,0	0,0	0,0	0,0	0,0	0,0
8-20 mm	1,3	1,0	1,6	1,3	1,0	1,6	0,0	0,0	0,0
>20 mm	0,0	0,0	0,0	0,0	0,0	0,0	0,0	0,0	0,0
Totaal	1,6	1,2	2,3	1,6	1,2	2,3	0,0	0,0	0,0

Aangetroffen type asbest : Serpentiin
 Bijzonderheden waargenomen : Geen

Serpentiin asbest is chrysotiel.
 Amfibool asbest is amosiet, crocidoliet, actinoliet, anthophylliet en tremoliet.

De bepalingsgrens is bepaald voor de zeef fracties kleiner dan 4 mm. De totale bepalingsgrens is verkregen door de bepalingsgrenzen van de afzonderlijke zeef fracties te sommeren.
 Het materiaal is middels polarisatiemicroscopie onderzocht, de analyse is uitgevoerd conform NEN 5896.

gebondenheid	serpentiin asbest	amfibool asbest	totaal afgerond
hecht	1,6	0,0	1,6
niet hecht	0,0	0,0	0,0
totaal afgerond	1,6	0,0	

Gewogen concentratie (serpentiinasbestconcentratie vermeerderd met 10 maal de amfiboolasbestconcentratie) is: **1,6 mg/kg ds**

De gewogen asbestconcentratie wordt berekend uit de niet-afgeronde gehalten aan serpentiin en amfibool asbest. De weergegeven resultaten zijn afgerond.

Verklaring kwalitatief onderzoek zeef fractie <0,5 mm:
 + : enkele losse vezels

ANALYSECERTIFICAAT

Projectcode : 1098250
Uw project omschrijving : 2020158236-20056916
Opdrachtgever : Eurofins Analytico B.V.

Monstercode : 6478597
Uw referentie : D - MM FF
Opgegeven bemonsteringsdatum : 09/10/2020

Asbestonderzoek - productidentificatie

zeef fractie (mm)	materiaal	gebondenheid	asbestsoort	percentage (m/m %)
0.5-1 mm	cement, vlakke plaat	hecht	chrysotiel	10-15
1-2 mm	cement, vlakke plaat	hecht	chrysotiel	10-15
2-4 mm	cement, vlakke plaat	hecht	chrysotiel	10-15
8-20 mm	cement, vlakke plaat	hecht	chrysotiel	10-15

ANALYSECERTIFICAAT

Projectcode : 1098250
Uw project omschrijving : 2020158236-20056916
Opdrachtgever : Eurofins Analytico B.V.

Monstercode : 6478598
Uw referentie : E - MM FF
Opgegeven bemonsteringsdatum : 09/10/2020

Asbestonderzoek

Initialen analist : N.A.
 Datum geanalyseerd : 13-10-2020

Analyse is uitgevoerd conform NEN 5898 (S).

Massa aangeleverde monster : 13630 g
 Droge massa aangeleverde monster : 12349 g
 Percentage droogrest : **90,6 m/m %**
 Type zieving : nat

zeeffractie (mm)	massa zeeffractie (gram)	percentage zeeffractie (m/m %)	massa onderzocht (gram)	percentage onderzocht (m/m %)	aantal asbest (deeltjes)	massa asbest-houdend materiaal (mg)
<0,5 mm	11366,8	93,8	12,4	0,11	n.v.t.	n.v.t.
0,5-1 mm	324,0	2,7	87,6	27,04	8	10,7
1-2 mm	272,8	2,3	94,9	34,79	9	20,5
2-4 mm	58,3	0,5	58,3	100,00	7	95,0
4-8 mm	35,5	0,3	35,5	100,00	2	108,4
8-20 mm	49,3	0,4	49,3	100,00	1	220,7
>20 mm	15,6	0,1	15,6	100,00	0	0,0
Totaal	12122,3	100,0	353,6		27	455,3

zeeffractie (mm)	asbest totaal			serpentijn asbest			amfibool asbest		
	gehalte asbest (mg/kg ds)	ondergrens (mg/kg ds)	bovengrens (mg/kg ds)	gehalte asbest (mg/kg ds)	ondergrens (mg/kg ds)	bovengrens (mg/kg ds)	gehalte asbest (mg/kg ds)	ondergrens (mg/kg ds)	bovengrens (mg/kg ds)
<0,5 mm	+								
0,5-1 mm	1,6	0,6	3,6	1,5	0,6	3,3	0,1	0,0	0,3
1-2 mm	2,4	1,0	5,0	2,2	0,9	4,6	0,2	0,1	0,4
2-4 mm	3,8	2,5	5,1	3,5	2,4	4,7	0,3	0,2	0,4
4-8 mm	4,3	2,9	5,8	4,0	2,7	5,4	0,3	0,2	0,4
8-20 mm	8,8	5,8	12	8,2	5,5	11	0,6	0,4	0,9
>20 mm	0,0	0,0	0,0	0,0	0,0	0,0	0,0	0,0	0,0
Totaal	21	13	31	19	12	29	1,5	0,8	2,4

Aangetroffen type asbest : Serpentine en Amfibool
 Bijzonderheden waargenomen : Geen

Serpentine asbest is chrysotiel.
 Amfibool asbest is amosiet, crocidoliet, actinoliet, anthophylliet en tremoliet.

De bepalingsgrens is bepaald voor de zeeffracties kleiner dan 4 mm. De totale bepalingsgrens is verkregen door de bepalingsgrenzen van de afzonderlijke zeeffracties te sommeren.
 Het materiaal is middels polarisatiemicroscopie onderzocht, de analyse is uitgevoerd conform NEN 5896.

gebondenheid	serpentine asbest	amfibool asbest	totaal afgerond
hecht	0,0	0,0	0,0
niet hecht	19	1,5	21
totaal afgerond	19	1,5	

Gewogen concentratie (serpentineasbestconcentratie vermeerderd met 10 maal de amfiboolasbestconcentratie) is: **34 mg/kg ds**

De gewogen asbestconcentratie wordt berekend uit de niet-afgeronde gehalten aan serpentine en amfibool asbest. De weergegeven resultaten zijn afgerond.

Verklaring kwalitatief onderzoek zeeffractie <0,5 mm:
 + : enkele losse vezels

Dit analyse-certificaat, inclusief voorblad en eventuele bijlage(n), mag niet anders dan in zijn geheel worden gereproduceerd.

- De met een 'Q' gemerkte analyses zijn door RvA geaccrediteerd (registratienummer L086).

- De met een 'S' gemerkte analyses zijn door RvA geaccrediteerd (L086) en op basis van het schema AS 3000 erkend.

Opdrachtverificatiecode: UZEE-DLMO-MGEX-KEJL

Ref.: 1098250_certificaat_v1

ANALYSECERTIFICAAT

Projectcode : 1098250
Uw project omschrijving : 2020158236-20056916
Opdrachtgever : Eurofins Analytico B.V.

Monstercode : 6478598
Uw referentie : E - MM FF
Opgegeven bemonsteringsdatum : 09/10/2020

Asbestonderzoek - productidentificatie

zee fractie (mm)	materiaal	gebondenheid	asbestsoort	percentage (m/m %)
0.5-1 mm	isolatie	niet hecht	chrysotiel	30-60
			crocidoliet	2-5
1-2 mm	isolatie	niet hecht	chrysotiel	30-60
			crocidoliet	2-5
2-4 mm	isolatie	niet hecht	chrysotiel	30-60
			crocidoliet	2-5
4-8 mm	isolatie	niet hecht	chrysotiel	30-60
			crocidoliet	2-5
8-20 mm	isolatie	niet hecht	chrysotiel	30-60
			crocidoliet	2-5

ANALYSECERTIFICAAT

Projectcode : 1098250
Uw project omschrijving : 2020158236-20056916
Opdrachtgever : Eurofins Analytico B.V.

Monstercode : 6478599
Uw referentie : F - MM FF
Opgegeven bemonsteringsdatum : 09/10/2020

Asbestonderzoek

Initialen analist : K.K.
 Datum geanalyseerd : 13-10-2020

Analyse is uitgevoerd conform NEN 5898 (S).

Massa aangeleverde monster : 13740 g
 Droge massa aangeleverde monster : 12325 g
 Percentage droogrest : 89,7 m/m %
 Type zieving : nat

zeeffractie (mm)	massa zeeffractie (gram)	percentage zeeffractie (m/m %)	massa onderzocht (gram)	percentage onderzocht (m/m %)	aantal asbest (deeltjes)	massa asbest-houdend materiaal (mg)
<0,5 mm	11342,8	93,7	12,7	0,11	n.v.t.	n.v.t.
0,5-1 mm	245,9	2,0	58,7	23,87	0	0,0
1-2 mm	272,4	2,2	124,6	45,74	0	0,0
2-4 mm	59,7	0,5	59,7	100,00	0	0,0
4-8 mm	51,5	0,4	51,5	100,00	0	0,0
8-20 mm	133,2	1,1	133,2	100,00	1	551,0
>20 mm	4,0	0,0	4,0	100,00	0	0,0
Totaal	12109,5	100,0	444,4		1	551,0

zeeffractie (mm)	asbest totaal			serpentijn asbest			amfibool asbest		
	gehalte asbest (mg/kg ds)	ondergrens (mg/kg ds)	bovengrens (mg/kg ds)	gehalte asbest (mg/kg ds)	ondergrens (mg/kg ds)	bovengrens (mg/kg ds)	gehalte asbest (mg/kg ds)	ondergrens (mg/kg ds)	bovengrens (mg/kg ds)
<0,5 mm	-								
0,5-1 mm	0,0	0,0	0,0	0,0	0,0	0,0	0,0	0,0	0,0
1-2 mm	0,0	0,0	0,0	0,0	0,0	0,0	0,0	0,0	0,0
2-4 mm	0,0	0,0	0,0	0,0	0,0	0,0	0,0	0,0	0,0
4-8 mm	0,0	0,0	0,0	0,0	0,0	0,0	0,0	0,0	0,0
8-20 mm	7,3	5,5	9,1	5,7	4,6	6,8	1,6	0,9	2,3
>20 mm	0,0	0,0	0,0	0,0	0,0	0,0	0,0	0,0	0,0
Totaal	7,3	5,5	9,1	5,7	4,6	6,8	1,6	0,9	2,3

Aangetroffen type asbest : Serpentine en Amfibool
 Bijzonderheden waargenomen : Geen

Serpentine asbest is chrysotiel.
 Amfibool asbest is amosiet, crocidoliet, actinoliet, anthophylliet en tremoliet.

De bepalingsgrens is bepaald voor de zeeffracties kleiner dan 4 mm. De totale bepalingsgrens is verkregen door de bepalingsgrenzen van de afzonderlijke zeeffracties te sommeren.

Het materiaal is middels polarisatiemicroscopie onderzocht, de analyse is uitgevoerd conform NEN 5896.

gebondenheid	serpentine asbest	amfibool asbest	totaal afgerond
hecht	5,7	1,6	7,3
niet hecht	0,0	0,0	0,0
totaal afgerond	5,7	1,6	

Gewogen concentratie (serpentineasbestconcentratie vermeerderd met 10 maal de amfiboolasbestconcentratie) is: **22 mg/kg ds**

De gewogen asbestconcentratie wordt berekend uit de niet-afgeronde gehalten aan serpentine en amfibool asbest. De weergegeven resultaten zijn afgerond.

Verklaring kwalitatief onderzoek zeeffractie <0,5 mm:

- : geen asbest waargenomen

Dit analyse-certificaat, inclusief voorblad en eventuele bijlage(n), mag niet anders dan in zijn geheel worden gereproduceerd.

- De met een 'Q' gemerkte analyses zijn door RvA geaccrediteerd (registratienummer L086).

- De met een 'S' gemerkte analyses zijn door RvA geaccrediteerd (L086) en op basis van het schema AS 3000 erkend.

Opdrachtverificatiecode: UZEE-DLMO-MGEX-KEJL

Ref.: 1098250_certificaat_v1

ANALYSECERTIFICAAT

Projectcode : 1098250
Uw project omschrijving : 2020158236-20056916
Opdrachtgever : Eurofins Analytico B.V.

Monstercode : 6478599
Uw referentie : F - MM FF
Opgegeven bemonsteringsdatum : 09/10/2020

Asbestonderzoek - productidentificatie

zeef fractie (mm)	materiaal	gebondenheid	asbestsoort	percentage (m/m %)
8-20 mm	cement, golfplaat	hecht	chrysotiel	10-15
			crocidoliet	2-5

ANALYSECERTIFICAAT

Projectcode : 1098250
Uw project omschrijving : 2020158236-20056916
Opdrachtgever : Eurofins Analytico B.V.

Opmerkingen m.b.t. analyses

Opmerking(en) algemeen

De volgende informatie is indien van toepassing verstrekt door de opdrachtgever:
Project omschrijving, Monsterreferentie(s), Opgegeven bemonsteringsdatum, Matrix, Monsterdiepte, Potnr (Barcode), Veldgegevens, Veldwaarnemingen en Bemonsteringsdata. De opgegeven bemonsteringsdatum kan van invloed zijn op de geldigheid van de resultaten.

Asbest

Individuele monsters van dit project zijn als asbest verdacht gekwalificeerd. De analysedeelmonsters zijn met beschermende maatregelen in het laboratorium in behandeling genomen.

Opmerking bij project: - Eurofins Omegam heeft het asbestonderzoek in dit/deze monster(s) uitgevoerd volgens de NEN 5898, en zoals beschreven in een aparte bijlage als onderdeel van dit analysecertificaat. Voor de analyseresultaten van het asbestonderzoek geldt dat Eurofins Omegam de analyse heeft uitgevoerd in de monsters die de opdrachtgever, zoals deze staan vermeld in de koptekst van dit analysecertificaat, zelf heeft genomen of laten nemen en aan Eurofins Omegam heeft aangeboden. Eurofins Omegam draagt geen verantwoordelijkheid inzake de herkomst en representativiteit alsmede de veiligheid tijdens de monsterneming.

ANALYSECERTIFICAAT

Projectcode : 1098250
 Uw project omschrijving : 2020158236-20056916
 Opdrachtgever : Eurofins Analytico B.V.

Barcodeschema's

<i>Monstercode</i>	<i>Uw referentie</i>	<i>uw monsterref.</i>	<i>uw diepte</i>	<i>uw barcode</i>
6478596	C - MM FF	FF C	0-.1	1616769MG
6478597	D - MM FF	FF D	0-.1	1616771MG
6478598	E - MM FF	FF E	0-.1	1616770MG
6478599	F - MM FF	FF F	0-.1	1616763MG

ANALYSECERTIFICAAT

Projectcode : 1098250
Uw project omschrijving : 2020158236-20056916
Opdrachtgever : Eurofins Analytico B.V.

Analysemethoden in Grond (AS3000)

AS3000

In dit analysecertificaat zijn de met 'S' gemerkte analyses uitgevoerd volgens de analysemethoden beschreven in het "Accreditatieschema Laboratoriumanalyses voor grond-, waterbodem- en grondwateronderzoek (AS SIKB 3000)". Het laboratoriumonderzoek is uitgevoerd volgens de onderstaande analysemethoden. Deze analyses zijn vastgelegd in het geldende accreditatie-certificaat met bijbehorende verrichtingenlijst L086 van Eurofins Omegam BV.

Asbestonderzoek : Conform AS3070 prestatieblad 1 en NEN 5898



Kruse Milieu BV
T.a.v. J. Kienstra
Huyerenweg 33
7678 SC GEESTEREN

Analyscertificaat

Datum: 07-Oct-2020

Hierbij ontvangt u de resultaten van het navolgende laboratoriumonderzoek.

Certificaatnummer/Versie	2020153535/1
Uw project/verslagnummer	20056916
Uw projectnaam	Havezateweg 2 - Collendoorn
Uw ordernummer	
Monster(s) ontvangen	02-Oct-2020

Dit certificaat mag uitsluitend in zijn geheel worden gereproduceerd.
De analyse resultaten hebben alleen betrekking op het beproefde object.

De grondmonsters worden tot 4 weken na datum ontvangst bewaard en watermonsters tot 2 weken na datum ontvangst. Zonder tegenbericht worden de monsters nadien afgevoerd.
Indien de monsters langer bewaard dienen te blijven verzoeken wij U dit exemplaar uiterlijk 1 werkdag voor afloop van de standaardbewaarperiode ondertekend aan ons te retourneren. Voor de kosten van het langer bewaren van monsters verwijzen wij naar de prijslijst.

Bewaren tot:

Datum:

Naam:

Handtekening:

Wij vertrouwen erop uw opdracht hiermee naar verwachting te hebben uitgevoerd, mocht U naar aanleiding van dit analyscertificaat nog vragen hebben verzoeken wij U contact op te nemen met de afdeling Verkoop en Advies.

Met vriendelijke groet,

Eurofins Analytico B.V.



Ing. A. Veldhuizen
Technical Manager

Eurofins Analytico B.V.

Gildeweg 42-46
3771 NB Barneveld
P.O. Box 459
3770 AL Barneveld NL

Tel. +31 (0)34 242 63 00
Fax +31 (0)34 242 63 99
E-mail info-env@eurofins.nl
Site www.eurofins.nl

BNP Paribas S.A. 227 9245 25
IBAN: NL71BNPA0227924525
BIC: BNPANL2A
KvK/CoC No. 09088623
BTW/VAT No. NL 8043.14.883.B01

Eurofins Analytico B.V. is ISO 14001: 2015 gecertificeerd door TÜV en erkend door het Vlaamse Gewest (OVAM en Dep. Omgeving), het Brusselse Gewest (BIM), het Waalse Gewest (DGRNE-OWD) en door de overheid van Luxemburg (MEV).



Analysecertificaat

Uw project/verslagnummer 20056916
 Uw projectnaam Havezateweg 2 - Collendoorn
 Uw ordernummer
 Uw monsternemer Jan Hartman

Certificaatnummer/Versie 2020153535/1
 Startdatum analyse 02-Oct-2020
 Datum einde analyse 06-Oct-2020
 Rapportagedatum 06-Oct-2020/23:39
 Bijlage A, B, C
 Pagina 1/1

Analyse	Eenheid	1
Bodemkundige analyses		
Droge stof (Extern)	% (m/m)	89.3 ¹⁾
Extern / Overig onderzoek		
In behandeling genomen hoeveelheid	kg	13.2 ²⁾
Asbest fractie 0,5-1mm	mg	0.0 ²⁾
Asbest fractie 1-2mm	mg	160 ²⁾
Asbest fractie 2-4mm	mg	150 ²⁾
Asbest fractie 4-8mm	mg	8.2 ²⁾
Asbest fractie 8-20mm	mg	0.0 ²⁾
Asbest fractie >20mm	mg	0.0 ²⁾
Asbest (som)	mg	320 ²⁾
Asbest in grond	mg/kg ds	86 ²⁾
Gemeten Asbestconcentratie	mg/kg ds	28 ²⁾
Gemeten concentratie Chrysotiel	mg/kg ds	21 ²⁾
Gemeten concentratie Amfibool	mg/kg ds	6.4 ²⁾
Totaal asbest hechtgebonden	mg/kg ds	0.7 ²⁾
Totaal asbest niet hechtgebonden	mg/kg ds	27 ²⁾

Nr. Uw monsteromschrijving

1 G - MM FF

Opgegeven monstermatrix

Asbestverdachte arond

Monster nr.

11614159

Eurofins Analytico B.V.

Gildeweg 42-46
 3771 NB Barneveld
 P.O. Box 459
 3770 AL Barneveld NL
 Tel. +31 (0)34 242 63 00
 Fax +31 (0)34 242 63 99
 E-mail info-env@eurofins.nl
 Site www.eurofins.nl

BNP Paribas S.A. 227 9245 25
 IBAN: NL71BNPA0227924525
 BIC: BNPANL2A
 KvK/CoC No. 09088623
 BTW/VAT No. NL 8043.14.883.B01

Q: door RvA geaccrediteerde verrichting
 R: AP04 erkende en geaccrediteerde verrichting
 S: AS SIKB erkende en geaccrediteerde verrichting
 V: VLAREL erkende verrichting
 W: Waals Gewest erkende verrichting

Dit certificaat mag uitsluitend in zijn geheel worden gereproduceerd.
 Eurofins Analytico B.V. is ISO 14001: 2015 gecertificeerd door TÜV
 en erkend door het Vlaamse Gewest (OVAM en Dep. Omgeving),
 het Brusselse Gewest (BIM), het Waalse Gewest (DGRNE-OWD)
 en door de overheid van Luxemburg (MEV).

**Akkoord
 Pr. coörd.**

VA



Bijlage (A) met de opgegeven deelmonsterinformatie behorende bij het analysecertificaat. 2020153535/1

Pagina 1/1

Monster nr.	Uw monsteromschrijving			Uw datum monstername	Monstername ID/Monsteromsch.
	Barcode	Boornr	Van Tot		
11614159		G - MM FF			
1617104MG	FF G	0	10	02-Oct-2020	



Eurofins Analytico B.V.

Gildeweg 42-46
 3771 NB Barneveld
 P.O. Box 459
 3770 AL Barneveld NL

Tel. +31 (0)34 242 63 00
 Fax +31 (0)34 242 63 99
 E-mail info-env@eurofins.nl
 Site www.eurofins.nl

BNP Paribas S.A. 227 9245 25
 IBAN: NL71BNPA0227924525
 BIC: BNPANL2A
 KvK/CoC No. 09088623
 BTW/VAT No. NL 8043.14.883.B01

Eurofins Analytico B.V. is ISO 14001: 2015 gecertificeerd door TÜV en erkend door het Vlaamse Gewest (OVAM en Dep. Omgeving), het Brusselse Gewest (BIM), het Waalse Gewest (DGRNE-OWD) en door de overheid van Luxemburg (MEV).

**Bijlage (B) met opmerkingen behorende bij analysecertificaat 2020153535/1**

Pagina 1/1

Opmerking 1)

Deze bepaling is uitgevoerd bij Eurofins Omegam (L086).

Opmerking 2)

Deze bepaling is uitgevoerd bij Eurofins Omegam (L086).

**Eurofins Analytico B.V.**

Gildeweg 42-46 Tel. +31 (0)34 242 63 00
3771 NB Barneveld Fax +31 (0)34 242 63 99
P.O. Box 459 E-mail info-env@eurofins.nl
3770 AL Barneveld NL Site www.eurofins.nl

BNP Paribas S.A. 227 9245 25
IBAN: NL71BNPA0227924525
BIC: BNPANL2A
KvK/CoC No. 09088623
BTW/VAT No. NL 8043.14.883.B01

Eurofins Analytico B.V. is ISO 14001: 2015 gecertificeerd door TÜV en erkend door het Vlaamse Gewest (OVAM en Dep. Omgeving), het Brusselse Gewest (BIM), het Waalse Gewest (DGRNE-OWD) en door de overheid van Luxemburg (MEV).



Bijlage (C) met methodeverwijzingen behorende bij analysecertificaat 2020153535/1

Pagina 1/1

Analyse	Methode	Techniek	Methode referentie
Bodemkundige analyses			
Droge stof (uitbesteed)	W0004	Extern	Uitbesteding
Extern / Overig onderzoek			
Asbest Grond NEN5898 2016	W0004	Microscopie	NEN 5898

Nadere informatie over de toegepaste onderzoeksmethoden alsmede een classificatie van de meetonzekerheid staan vermeld in ons overzicht "Specificaties analysemethoden", versie juni 2020.



Eurofins Analytico B.V.

Gildeweg 42-46
3771 NB Barneveld
P.O. Box 459
3770 AL Barneveld NL

Tel. +31 (0)34 242 63 00
Fax +31 (0)34 242 63 99
E-mail info-env@eurofins.nl
Site www.eurofins.nl

BNP Paribas S.A. 227 9245 25
IBAN: NL71BNPA0227924525
BIC: BNPANL2A
KvK/CoC No. 09088623
BTW/VAT No. NL 8043.14.883.B01

Eurofins Analytico B.V. is ISO 14001: 2015 gecertificeerd door TÜV en erkend door het Vlaamse Gewest (OVAM en Dep. Omgeving), het Brusselse Gewest (BIM), het Waalse Gewest (DGRNE-OWD) en door de overheid van Luxemburg (MEV).

ANALYSECERTIFICAAT

Project code : 1095007
Uw Project omschrijving : 2020153535-20056916
Opdrachtgever : Eurofins Analytico B.V.

Monstercode : 6470809
Uw referentie : G - MM FF
Opgegeven bemonsteringsdatum : 02/10/2020

Asbestonderzoek

Initialen analist : A.Z.
 Datum geanalyseerd : 06-10-2020

Analyse is uitgevoerd conform NEN 5898 (S).

Massa aangeleverde monster : 13190 g
 Droge massa aangeleverde monster : 11779 g
 Percentage droogrest : 89,3 m/m %
 Type zieving : nat

zeef fractie (mm)	massa zeef fractie (gram)	percentage zeef fractie (m/m %)	massa onderzocht (gram)	percentage onderzocht (m/m %)	aantal asbest (deeltjes)	massa asbest-houdend materiaal (mg)
<0,5 mm	10727,6	92,9	13,3	0,12	n.v.t.	n.v.t.
0,5-1 mm	261,4	2,3	32,6	12,47	0	0,0
1-2 mm	208,4	1,8	73,1	35,08	45	1269,5
2-4 mm	92,8	0,8	92,8	100,00	65	3268,7
4-8 mm	90,5	0,8	90,5	100,00	2	51,4
8-20 mm	165,8	1,4	165,8	100,00	0	0,0
>20 mm	0,0	0,0	0,0	100,00	0	0,0
Totaal	11546,5	100,0	468,1		112	4589,6

zeef fractie (mm)	asbest totaal			serpentijn asbest			amfibool asbest		
	gehalte asbest (mg/kg ds)	ondergrens (mg/kg ds)	bovengrens (mg/kg ds)	gehalte asbest (mg/kg ds)	ondergrens (mg/kg ds)	bovengrens (mg/kg ds)	gehalte asbest (mg/kg ds)	ondergrens (mg/kg ds)	bovengrens (mg/kg ds)
<0,5 mm	-								
0,5-1 mm	0,0	0,0	0,0	0,0	0,0	0,0	0,0	0,0	0,0
1-2 mm	14	5,4	27	11	5,2	19	3,3	0,3	7,6
2-4 mm	13	5,9	20	9,9	5,7	14	3,0	0,3	5,7
4-8 mm	0,7	0,5	0,9	0,6	0,4	0,7	0,2	0,1	0,2
8-20 mm	0,0	0,0	0,0	0,0	0,0	0,0	0,0	0,0	0,0
>20 mm	0,0	0,0	0,0	0,0	0,0	0,0	0,0	0,0	0,0
Totaal	28	12	47	21	11	34	6,4	0,6	14

Aangetroffen type asbest : Serpentine en Amfibool
 Bijzonderheden waargenomen : Geen

Serpentine asbest is chrysotiel.
 Amfibool asbest is amosiet, crocidoliet, actinoliet, anthophylliet en tremoliet.

De bepalingsgrens is bepaald voor de zeef fracties kleiner dan 4 mm. De totale bepalingsgrens is verkregen door de bepalingsgrenzen van de afzonderlijke zeef fracties te sommeren.
 Het materiaal is middels polarisatiemicroscopie onderzocht, de analyse is uitgevoerd conform NEN 5896.

gebondenheid	serpentine asbest	amfibool asbest	totaal afgerond
hecht	0,6	0,2	0,7
niet hecht	21	6,3	27
totaal afgerond	21	6,4	

Gewogen concentratie (serpentineasbestconcentratie vermeerderd met 10 maal de amfiboolasbestconcentratie) is: **86 mg/kg ds**

De gewogen asbestconcentratie wordt berekend uit de niet-afgeronde gehalten aan serpentine en amfibool asbest. De weergegeven resultaten zijn afgerond.

Verklaring kwalitatief onderzoek zeef fractie <0,5 mm:
 - : geen asbest waargenomen

Dit analyse-certificaat, inclusief voorblad en eventuele bijlage(n), mag niet anders dan in zijn geheel worden gereproduceerd.

- De met een 'Q' gemerkte analyses zijn door RvA geaccrediteerd (registratienummer L086).

- De met een 'S' gemerkte analyses zijn door RvA geaccrediteerd (L086) en op basis van het schema AS 3000 erkend.

Opdrachtverificatiecode: HQZX-TCNV-KGGB-BFRF

Ref.: 1095007_certificaat_v1

ANALYSECERTIFICAAT

Project code : 1095007
Uw Project omschrijving : 2020153535-20056916
Opdrachtgever : Eurofins Analytico B.V.

Monstercode : 6470809
Uw referentie : G - MM FF
Opgegeven bemonsteringsdatum : 02/10/2020

Asbestonderzoek - productidentificatie

zeef fractie (mm)	materiaal	gebondenheid	asbestsoort	percentage (m/m %)
1-2 mm	vezelbundel	niet hecht	chrysotiel	2-5
			crocidoliet	0.1-2
2-4 mm	vezelbundel	niet hecht	chrysotiel	2-5
			crocidoliet	0.1-2
4-8 mm	cement, vlakke plaat	hecht	chrysotiel	10-15
			crocidoliet	2-5

ANALYSECERTIFICAAT

Project code : 1095007
Uw Project omschrijving : 2020153535-20056916
Opdrachtgever : Eurofins Analytico B.V.

Opmerkingen m.b.t. analyses

Opmerking(en) algemeen

De volgende informatie is indien van toepassing verstrekt door de opdrachtgever:
Project omschrijving, Monsterreferentie(s), Opgegeven bemonsteringsdatum, Matrix, Monsterdiepte, Potnr (Barcode), Veldgegevens, Veldwaarnemingen en Bemonsteringsdata. De opgegeven bemonsteringsdatum kan van invloed zijn op de geldigheid van de resultaten.

Asbest

Individuele monsters van dit project zijn als asbest verdacht gekwalificeerd. De analysedeelmonsters zijn met beschermende maatregelen in het laboratorium in behandeling genomen.

Opmerking bij project: - Eurofins Omegam heeft het asbestonderzoek in dit/deze monster(s) uitgevoerd volgens de NEN 5898, en zoals beschreven in een aparte bijlage als onderdeel van dit analysecertificaat. Voor de analyseresultaten van het asbestonderzoek geldt dat Eurofins Omegam de analyse heeft uitgevoerd in de monsters die de opdrachtgever, zoals deze staan vermeld in de koptekst van dit analysecertificaat, zelf heeft genomen of laten nemen en aan Eurofins Omegam heeft aangeboden. Eurofins Omegam draagt geen verantwoordelijkheid inzake de herkomst en representativiteit alsmede de veiligheid tijdens de monsterneming.

A N A L Y S E C E R T I F I C A A T

Project code : 1095007
Uw Project omschrijving : 2020153535-20056916
Opdrachtgever : Eurofins Analytico B.V.

Barcodeschema's

<i>Monstercode</i>	<i>Uw referentie</i>	<i>uw monsterref.</i>	<i>uw diepte</i>	<i>uw barcode</i>
6470809	G - MM FF	FF G	0-.1	1617104MG

ANALYSECERTIFICAAT

Project code : 1095007
Uw Project omschrijving : 2020153535-20056916
Opdrachtgever : Eurofins Analytico B.V.

Analysemethoden in Grond (AS3000)

AS3000

In dit analysecertificaat zijn de met 'S' gemerkte analyses uitgevoerd volgens de analysemethoden beschreven in het "Accreditatieschema Laboratoriumanalyses voor grond-, waterbodem- en grondwateronderzoek (AS SIKB 3000)". Het laboratoriumonderzoek is uitgevoerd volgens de onderstaande analysemethoden. Deze analyses zijn vastgelegd in het geldende accreditatie-certificaat met bijbehorende verrichtingenlijst L086 van Eurofins Omegam BV.

Asbestonderzoek : Conform AS3070 prestatieblad 1 en NEN 5898



Kruse Milieu BV
T.a.v. J. Kienstra
Huyerenweg 33
7678 SC GEESTEREN

Analyscertificaat

Datum: 14-Oct-2020

Hierbij ontvangt u de resultaten van het navolgende laboratoriumonderzoek.

Certificaatnummer/Versie	2020158235/1
Uw project/verslagnummer	20056916
Uw projectnaam	Havezateweg 2 - Collendoorn
Uw ordernummer	
Monster(s) ontvangen	09-Oct-2020

Dit certificaat mag uitsluitend in zijn geheel worden gereproduceerd.
De analyse resultaten hebben alleen betrekking op het beproefde object.

De grondmonsters worden tot 4 weken na datum ontvangst bewaard en watermonsters tot 2 weken na datum ontvangst. Zonder tegenbericht worden de monsters nadien afgevoerd.
Indien de monsters langer bewaard dienen te blijven verzoeken wij U dit exemplaar uiterlijk 1 werkdag voor afloop van de standaardbewaarperiode ondertekend aan ons te retourneren. Voor de kosten van het langer bewaren van monsters verwijzen wij naar de prijslijst.

Bewaren tot:

Datum:

Naam:

Handtekening:

Wij vertrouwen erop uw opdracht hiermee naar verwachting te hebben uitgevoerd, mocht U naar aanleiding van dit analysecertificaat nog vragen hebben verzoeken wij U contact op te nemen met de afdeling Verkoop en Advies.

Met vriendelijke groet,

Eurofins Analytico B.V.



Ing. A. Veldhuizen
Technical Manager

Eurofins Analytico B.V.

Gildeweg 42-46
3771 NB Barneveld
P.O. Box 459
3770 AL Barneveld NL

Tel. +31 (0)34 242 63 00
Fax +31 (0)34 242 63 99
E-mail info-env@eurofins.nl
Site www.eurofins.nl

BNP Paribas S.A. 227 9245 25
IBAN: NL71BNPA0227924525
BIC: BNPANL2A
KvK/CoC No. 09088623
BTW/VAT No. NL 8043.14.883.B01

Eurofins Analytico B.V. is ISO 14001: 2015 gecertificeerd door TÜV en erkend door het Vlaamse Gewest (OVAM en Dep. Omgeving), het Brusselse Gewest (BIM), het Waalse Gewest (DGRNE-OWD) en door de overheid van Luxemburg (MEV).

Analysecertificaat

Uw project/verslagnummer	20056916	Certificaatnummer/Versie	2020158235/1
Uw projectnaam	Havezateweg 2 - Collendoorn	Startdatum analyse	09-Oct-2020
Uw ordernummer		Datum einde analyse	14-Oct-2020
Uw monsternemer	Jan Hartman	Rapportagedatum	14-Oct-2020/21:34
		Bijlage	A, B, C
		Pagina	1/1

Analyse	Eenheid	1	2	3	4
Extern / Overig onderzoek					
Droge stof (Extern)	% (m/m)	84.9 ¹⁾	90.4 ¹⁾	93.3 ¹⁾	90.7 ¹⁾
In behandeling genomen hoeveelheid	kg	13.3 ²⁾	13.8 ²⁾	13.2 ²⁾	13.7 ²⁾
Asbest fractie 0,5-1mm	mg	0.0 ²⁾	75 ²⁾	0.0 ²⁾	7.0 ²⁾
Asbest fractie 1-2mm	mg	0.0 ²⁾	73 ²⁾	0.0 ²⁾	12 ²⁾
Asbest fractie 2-4mm	mg	0.0 ²⁾	19 ²⁾	0.0 ²⁾	20 ²⁾
Asbest fractie 4-8mm	mg	0.0 ²⁾	88 ²⁾	0.0 ²⁾	20 ²⁾
Asbest fractie 8-20mm	mg	0.0 ²⁾	140 ²⁾	0.0 ²⁾	42 ²⁾
Asbest fractie >20mm	mg	0.0 ²⁾	0.0 ²⁾	0.0 ²⁾	0.0 ²⁾
Asbest (som)	mg	<8.1 ²⁾	390 ²⁾	<4.4 ²⁾	100 ²⁾
Asbest in grond	mg/kg ds	<0.8 ²⁾	92 ²⁾	<0.4 ²⁾	8.3 ²⁾
Gemeten Asbestconcentratie	mg/kg ds	<0.8 ²⁾	32 ²⁾	<0.4 ²⁾	8.3 ²⁾
Gemeten concentratie Chrysotiel	mg/kg ds	<0.8 ²⁾	25 ²⁾	<0.4 ²⁾	8.3 ²⁾
Gemeten concentratie Amfibool	mg/kg ds	0.0 ²⁾	6.7 ²⁾	0.0 ²⁾	0.0 ²⁾
Totaal asbest hechtgebonden	mg/kg ds	0.0 ²⁾	0.0 ²⁾	0.0 ²⁾	0.0 ²⁾
Totaal asbest niet hechtgebonden	mg/kg ds	0.0 ²⁾	32 ²⁾	0.0 ²⁾	8.3 ²⁾

Nr. Uw monsteromschrijving

Nr.	Uw monsteromschrijving	Opgegeven monstrematrix	Monster nr.
1	MM FF - 01	Asbestverdachte grond	11628986
2	MM FF - 02	Asbestverdachte grond	11628987
3	MM FF - 03	Asbestverdachte grond	11628988
4	MM FF - 04	Asbestverdachte grond	11628989

Q: door RVA geaccrediteerde verrichting
 R: AP04 erkende en geaccrediteerde verrichting
 S: AS SIKB erkende en geaccrediteerde verrichting
 V: VLAREL erkende verrichting
 W: Waals Gewest erkende verrichting

**Akkoord
Pr.coörd.**

VA

Eurofins Analytico B.V.

Dit certificaat mag uitsluitend in zijn geheel worden gereproduceerd.

Gildeweg 42-46
 3771 NB Barneveld
 P.O. Box 459
 3770 AL Barneveld NL

Tel. +31 (0)34 242 63 00
 Fax +31 (0)34 242 63 99
 E-mail info-env@eurofins.nl
 Site www.eurofins.nl

BNP Paribas S.A. 227 9245 25
 IBAN: NL71BNPA0227924525
 BIC: BNPANL2A
 KvK/CoC No. 09088623
 BTW/VAT No. NL 8043.14.883.B01

Eurofins Analytico B.V. is ISO 14001: 2015 gecertificeerd door TÜV en erkend door het Vlaamse Gewest (OVAM en Dep. Omgeving), het Brusselse Gewest (BIM), het Waalse Gewest (DGRNE-OWD) en door de overheid van Luxemburg (MEV).



Bijlage (A) met de opgegeven deelmonsterinformatie behorende bij het analysecertificaat. 2020158235/1

Pagina 1/1

Monster nr.	Uw monsteromschrijving			Uw datum monstername	Monsteromsch./Monstername ID
	Barcode	Boornr	Van Tot		
11628986	MM FF - 01				
1616765MG	FF-01	0	50	09-Oct-2020	
11628987	MM FF - 02				
1616766MG	FF-02	5	50	09-Oct-2020	
11628988	MM FF - 03				
1616767MG	FF-03	0	50	09-Oct-2020	
11628989	MM FF - 04				
1616768MG	FF-04	0	50	09-Oct-2020	



Eurofins Analytico B.V.

Gildeweg 42-46
 3771 NB Barneveld
 P.O. Box 459
 3770 AL Barneveld NL
 Tel. +31 (0)34 242 63 00
 Fax +31 (0)34 242 63 99
 E-mail info-env@eurofins.nl
 Site www.eurofins.nl

BNP Paribas S.A. 227 9245 25
 IBAN: NL71BNPA0227924525
 BIC: BNPANL2A
 KvK/CoC No. 09088623
 BTW/VAT No. NL 8043.14.883.B01

Eurofins Analytico B.V. is ISO 14001: 2015 gecertificeerd door TÜV en erkend door het Vlaamse Gewest (OVAM en Dep. Omgeving), het Brusselse Gewest (BIM), het Waalse Gewest (DGRNE-OWD) en door de overheid van Luxemburg (MEV).

**Bijlage (B) met opmerkingen behorende bij analysecertificaat 2020158235/1**

Pagina 1/1

Opmerking 1)

Deze bepaling is uitgevoerd bij Eurofins Omegam (L086).

Opmerking 2)

Deze bepaling is uitgevoerd bij Eurofins Omegam (L086).

**Eurofins Analytico B.V.**

Gildeweg 42-46 Tel. +31 (0)34 242 63 00
3771 NB Barneveld Fax +31 (0)34 242 63 99
P.O. Box 459 E-mail info-env@eurofins.nl
3770 AL Barneveld NL Site www.eurofins.nl

BNP Paribas S.A. 227 9245 25
IBAN: NL71BNPA0227924525
BIC: BNPANL2A
KvK/CoC No. 09088623
BTW/VAT No. NL 8043.14.883.B01

Eurofins Analytico B.V. is ISO 14001: 2015 gecertificeerd door TÜV en erkend door het Vlaamse Gewest (OVAM en Dep. Omgeving), het Brusselse Gewest (BIM), het Waalse Gewest (DGRNE-OWD) en door de overheid van Luxemburg (MEV).



Bijlage (C) met methodeverwijzingen behorende bij analysecertificaat 2020158235/1

Pagina 1/1

Analyse	Methode	Techniek	Methode referentie
Extern / Overig onderzoek			
Droge stof (uitbesteed)	W0004	Extern	Uitbesteding
Asbest Grond NEN5898 2016	W0004	Microscopie	NEN 5898

Nadere informatie over de toegepaste onderzoeksmethoden alsmede een classificatie van de meetonzekerheid staan vermeld in ons overzicht "Specificaties analysemethoden", versie juni 2020.



Eurofins Analytico B.V.

Gildeweg 42-46
 3771 NB Barneveld
 P.O. Box 459
 3770 AL Barneveld NL

Tel. +31 (0)34 242 63 00
 Fax +31 (0)34 242 63 99
 E-mail info-env@eurofins.nl
 Site www.eurofins.nl

BNP Paribas S.A. 227 9245 25
 IBAN: NL71BNPA0227924525
 BIC: BNPANL2A
 KvK/CoC No. 09088623
 BTW/VAT No. NL 8043.14.883.B01

Eurofins Analytico B.V. is ISO 14001: 2015 gecertificeerd door TÜV en erkend door het Vlaamse Gewest (OVAM en Dep. Omgeving), het Brusselse Gewest (BIM), het Waalse Gewest (DGRNE-OWD) en door de overheid van Luxemburg (MEV).

ANALYSECERTIFICAAT

Projectcode : 1098249
Uw project omschrijving : 2020158235-20056916
Opdrachtgever : Eurofins Analytico B.V.

Monstercode : 6478592
Uw referentie : MM FF - 01
Opgegeven bemonsteringsdatum : 09/10/2020

Asbestonderzoek

Initialen analist : K.K.
 Datum geanalyseerd : 13-10-2020

Analyse is uitgevoerd conform NEN 5898 (S).

Massa aangeleverde monster : 13290 g
 Droge massa aangeleverde monster : 11283 g
 Percentage droogrest : **84,9** m/m %
 Type zieving : nat

zeef fractie (mm)	massa zeef fractie (gram)	percentage zeef fractie (m/m %)	massa onderzocht (gram)	percentage onderzocht (m/m %)	aantal asbest (deeltjes)	massa asbest-houdend materiaal (mg)
<0,5 mm	10481,1	94,3	12,7	0,12	n.v.t.	n.v.t.
0,5-1 mm	206,6	1,9	51,9	25,12	0	0,0
1-2 mm	246,0	2,2	52,6	21,38	0	0,0
2-4 mm	60,7	0,5	60,7	100,00	0	0,0
4-8 mm	62,6	0,6	62,6	100,00	0	0,0
8-20 mm	56,4	0,5	56,4	100,00	0	0,0
>20 mm	0,0	0,0	0,0	100,00	0	0,0
Totaal	11113,4	100,0	296,9		0	0,0

zeef fractie (mm)	asbest totaal			serpentijs asbest			amfibool asbest		
	gehalte asbest (mg/kg ds)	ondergrens (mg/kg ds)	bovengrens (mg/kg ds)	gehalte asbest (mg/kg ds)	ondergrens (mg/kg ds)	bovengrens (mg/kg ds)	gehalte asbest (mg/kg ds)	ondergrens (mg/kg ds)	bovengrens (mg/kg ds)
<0,5 mm	-								
0,5-1 mm	0,0	0,0	0,2	0,0	0,0	0,1	0,0	0,0	0,1
1-2 mm	0,0	0,0	1,2	0,0	0,0	0,6	0,0	0,0	0,6
2-4 mm	0,0	0,0	0,0	0,0	0,0	0,0	0,0	0,0	0,0
4-8 mm	0,0	0,0	0,0	0,0	0,0	0,0	0,0	0,0	0,0
8-20 mm	0,0	0,0	0,0	0,0	0,0	0,0	0,0	0,0	0,0
>20 mm	0,0	0,0	0,0	0,0	0,0	0,0	0,0	0,0	0,0
Totaal	<0,8	0,0	1,4	<0,8	0,0	0,7	0,0	0,0	0,7

Aangetroffen type asbest : Geen
 Bijzonderheden waargenomen : Geen

Serpentijs asbest is chrysotiel.
 Amfibool asbest is amosiet, crocidoliet, actinoliet, anthophylliet en tremoliet.

De bepalingsgrens is bepaald voor de zeef fracties kleiner dan 4 mm. De totale bepalingsgrens is verkregen door de bepalingsgrenzen van de afzonderlijke zeef fracties te sommeren.

Het materiaal is middels polarisatiemicroscopie onderzocht, de analyse is uitgevoerd conform NEN 5896.

gebondenheid	serpentijs asbest	amfibool asbest	totaal afgerond
hecht	0,0	0,0	0,0
niet hecht	0,0	0,0	0,0
totaal afgerond	0,0	0,0	

Gewogen concentratie (serpentijsasbestconcentratie vermeerderd met 10 maal de amfiboolasbestconcentratie) is: **<0,8 mg/kg ds**

De gewogen asbestconcentratie wordt berekend uit de niet-afgeronde gehalten aan serpentijs en amfibool asbest. De weergegeven resultaten zijn afgerond.

Verklaring kwalitatief onderzoek zeef fractie <0,5 mm:
 - : geen asbest waargenomen

ANALYSECERTIFICAAT

Projectcode : 1098249
Uw project omschrijving : 2020158235-20056916
Opdrachtgever : Eurofins Analytico B.V.

Monstercode : 6478593
Uw referentie : MM FF - 02
Opgegeven bemonsteringsdatum : 09/10/2020

Asbestonderzoek

Initialen analist : G.N.
 Datum geanalyseerd : 13-10-2020

Analyse is uitgevoerd conform NEN 5898 (S).

Massa aangeleverde monster : 13810 g
 Droge massa aangeleverde monster : 12484 g
 Percentage droogrest : 90,4 m/m %
 Type zieving : nat

zeef fractie (mm)	massa zeef fractie (gram)	percentage zeef fractie (m/m %)	massa onderzocht (gram)	percentage onderzocht (m/m %)	aantal asbest (deeltjes)	massa asbest-houdend materiaal (mg)
<0,5 mm	11371,0	92,7	12,4	0,11	n.v.t.	n.v.t.
0,5-1 mm	396,3	3,2	100,7	25,41	30	42,6
1-2 mm	230,6	1,9	56,3	24,41	9	39,7
2-4 mm	88,0	0,7	88,0	100,00	3	41,7
4-8 mm	78,8	0,6	78,8	100,00	5	196,2
8-20 mm	102,6	0,8	102,6	100,00	2	306,7
>20 mm	0,0	0,0	0,0	100,00	0	0,0
Totaal	12267,3	100,0	438,8		49	626,9

zeef fractie (mm)	asbest totaal			serpentijn asbest			amfibool asbest		
	gehalte asbest (mg/kg ds)	ondergrens (mg/kg ds)	bovengrens (mg/kg ds)	gehalte asbest (mg/kg ds)	ondergrens (mg/kg ds)	bovengrens (mg/kg ds)	gehalte asbest (mg/kg ds)	ondergrens (mg/kg ds)	bovengrens (mg/kg ds)
<0,5 mm	+								
0,5-1 mm	6,1	2,7	12	4,9	2,2	9,5	1,3	0,5	2,8
1-2 mm	6,0	2,1	16	5,5	2,0	14	0,4	0,1	1,8
2-4 mm	1,5	1,0	2,0	1,3	0,9	1,8	0,2	0,1	0,3
4-8 mm	7,2	4,8	9,6	6,0	4,0	8,0	1,2	0,8	1,6
8-20 mm	11	7,5	15	7,7	5,1	10	3,5	2,4	4,7
>20 mm	0,0	0,0	0,0	0,0	0,0	0,0	0,0	0,0	0,0
Totaal	32	18	55	25	14	44	6,7	3,9	11

Aangetroffen type asbest : Serpentine en Amfibool
 Bijzonderheden waargenomen : Geen

Serpentine asbest is chrysotiel.
 Amfibool asbest is amosiet, crocidoliet, actinoliet, anthophylliet en tremoliet.

De bepalingsgrens is bepaald voor de zeef fracties kleiner dan 4 mm. De totale bepalingsgrens is verkregen door de bepalingsgrenzen van de afzonderlijke zeef fracties te sommeren.

Het materiaal is middels polarisatiemicroscopie onderzocht, de analyse is uitgevoerd conform NEN 5896.

gebondenheid	serpentine asbest	amfibool asbest	totaal afgerond
hecht	0,0	0,0	0,0
niet hecht	25	6,7	32
totaal afgerond	25	6,7	

Gewogen concentratie (serpentineasbestconcentratie vermeerderd met 10 maal de amfiboolasbestconcentratie) is: **92 mg/kg ds**

De gewogen asbestconcentratie wordt berekend uit de niet-afgeronde gehalten aan serpentine en amfibool asbest. De weergegeven resultaten zijn afgerond.

Verklaring kwalitatief onderzoek zeef fractie <0,5 mm:

+ : enkele losse vezels

ANALYSECERTIFICAAT

Projectcode : 1098249
Uw project omschrijving : 2020158235-20056916
Opdrachtgever : Eurofins Analytico B.V.

Monstercode : 6478593
Uw referentie : MM FF - 02
Opgegeven bemonsteringsdatum : 09/10/2020

Asbestonderzoek - productidentificatie

zeeffractie (mm)	materiaal	gebondenheid	asbestsoort	percentage (m/m %)
0.5-1 mm	isolatie	niet hecht	chrysotiel	15-30
			chrysotiel	30-60
			crocidoliet	15-30
1-2 mm	isolatie	niet hecht	chrysotiel	15-30
			chrysotiel	30-60
			crocidoliet	15-30
2-4 mm	isolatie	niet hecht	chrysotiel	15-30
			crocidoliet	15-30
4-8 mm	isolatie	niet hecht	chrysotiel	15-30
			crocidoliet	15-30
8-20 mm	isolatie	niet hecht	chrysotiel	15-30
			chrysotiel	30-60
			crocidoliet	15-30

ANALYSECERTIFICAAT

Projectcode : 1098249
Uw project omschrijving : 2020158235-20056916
Opdrachtgever : Eurofins Analytico B.V.

Monstercode : 6478594
Uw referentie : MM FF - 03
Opgegeven bemonsteringsdatum : 09/10/2020

Asbestonderzoek

Initialen analist : G.N.
 Datum geanalyseerd : 13-10-2020

Analyse is uitgevoerd conform NEN 5898 (S).

Massa aangeleverde monster : 13220 g
 Droge massa aangeleverde monster : 12334 g
 Percentage droogrest : **93,3** m/m %
 Type zieving : nat

zeef fractie (mm)	massa zeef fractie (gram)	percentage zeef fractie (m/m %)	massa onderzocht (gram)	percentage onderzocht (m/m %)	aantal asbest (deeltjes)	massa asbest-houdend materiaal (mg)
<0,5 mm	11691,6	96,4	13,1	0,11	n.v.t.	n.v.t.
0,5-1 mm	177,2	1,5	36,8	20,77	0	0,0
1-2 mm	192,3	1,6	74,7	38,85	0	0,0
2-4 mm	27,6	0,2	27,6	100,00	0	0,0
4-8 mm	16,9	0,1	16,9	100,00	0	0,0
8-20 mm	23,4	0,2	23,4	100,00	0	0,0
>20 mm	0,0	0,0	0,0	100,00	0	0,0
Totaal	12129,0	100,0	192,5		0	0,0

zeef fractie (mm)	asbest totaal			serpentijs asbest			amfibool asbest		
	gehalte asbest (mg/kg ds)	ondergrens (mg/kg ds)	bovengrens (mg/kg ds)	gehalte asbest (mg/kg ds)	ondergrens (mg/kg ds)	bovengrens (mg/kg ds)	gehalte asbest (mg/kg ds)	ondergrens (mg/kg ds)	bovengrens (mg/kg ds)
<0,5 mm	-								
0,5-1 mm	0,0	0,0	0,2	0,0	0,0	0,1	0,0	0,0	0,1
1-2 mm	0,0	0,0	0,5	0,0	0,0	0,2	0,0	0,0	0,2
2-4 mm	0,0	0,0	0,0	0,0	0,0	0,0	0,0	0,0	0,0
4-8 mm	0,0	0,0	0,0	0,0	0,0	0,0	0,0	0,0	0,0
8-20 mm	0,0	0,0	0,0	0,0	0,0	0,0	0,0	0,0	0,0
>20 mm	0,0	0,0	0,0	0,0	0,0	0,0	0,0	0,0	0,0
Totaal	<0,4	0,0	0,7	<0,4	0,0	0,4	0,0	0,0	0,4

Aangetroffen type asbest : Geen
 Bijzonderheden waargenomen : Geen

Serpentijs asbest is chrysotiel.
 Amfibool asbest is amosiet, crocidoliet, actinoliet, anthophylliet en tremoliet.

De bepalingsgrens is bepaald voor de zeef fracties kleiner dan 4 mm. De totale bepalingsgrens is verkregen door de bepalingsgrenzen van de afzonderlijke zeef fracties te sommeren.

Het materiaal is middels polarisatiemicroscopie onderzocht, de analyse is uitgevoerd conform NEN 5896.

gebondenheid	serpentijs asbest	amfibool asbest	totaal afgerond
hecht	0,0	0,0	0,0
niet hecht	0,0	0,0	0,0
totaal afgerond	0,0	0,0	

Gewogen concentratie (serpentijsasbestconcentratie vermeerderd met 10 maal de amfiboolasbestconcentratie) is: **<0,4 mg/kg ds**

De gewogen asbestconcentratie wordt berekend uit de niet-afgeronde gehalten aan serpentijs en amfibool asbest. De weergegeven resultaten zijn afgerond.

Verklaring kwalitatief onderzoek zeef fractie <0,5 mm:
 - : geen asbest waargenomen

ANALYSECERTIFICAAT

Projectcode : 1098249
Uw project omschrijving : 2020158235-20056916
Opdrachtgever : Eurofins Analytico B.V.

Monstercode : 6478595
Uw referentie : MM FF - 04
Opgegeven bemonsteringsdatum : 09/10/2020

Asbestonderzoek

Initialen analist : L.M.B.
 Datum geanalyseerd : 13-10-2020

Analyse is uitgevoerd conform NEN 5898 (S).

Massa aangeleverde monster : 13700 g
 Droge massa aangeleverde monster : 12426 g
 Percentage droogrest : 90,7 m/m %
 Type zieving : nat

zeef fractie (mm)	massa zeef fractie (gram)	percentage zeef fractie (m/m %)	massa onderzocht (gram)	percentage onderzocht (m/m %)	aantal asbest (deeltjes)	massa asbest-houdend materiaal (mg)
<0,5 mm	11228,9	91,9	12,8	0,11	n.v.t.	n.v.t.
0,5-1 mm	268,5	2,2	58,4	21,75	3	3,4
1-2 mm	232,4	1,9	86,0	37,01	4	10,2
2-4 mm	83,1	0,7	83,1	100,00	5	45,1
4-8 mm	124,0	1,0	124,0	100,00	2	43,7
8-20 mm	280,3	2,3	280,3	100,00	2	93,6
>20 mm	0,1	0,0	0,1	100,00	0	0,0
Totaal	12217,3	100,0	644,7		16	196,0

zeef fractie (mm)	asbest totaal			serpentijn asbest			amfibool asbest		
	gehalte asbest (mg/kg ds)	ondergrens (mg/kg ds)	bovengrens (mg/kg ds)	gehalte asbest (mg/kg ds)	ondergrens (mg/kg ds)	bovengrens (mg/kg ds)	gehalte asbest (mg/kg ds)	ondergrens (mg/kg ds)	bovengrens (mg/kg ds)
<0,5 mm	+								
0,5-1 mm	0,6	0,1	1,9	0,6	0,1	1,9	0,0	0,0	0,0
1-2 mm	1,0	0,4	2,7	1,0	0,4	2,7	0,0	0,0	0,0
2-4 mm	1,7	1,1	2,2	1,7	1,1	2,2	0,0	0,0	0,0
4-8 mm	1,6	1,1	2,1	1,6	1,1	2,1	0,0	0,0	0,0
8-20 mm	3,4	2,3	4,6	3,4	2,3	4,6	0,0	0,0	0,0
>20 mm	0,0	0,0	0,0	0,0	0,0	0,0	0,0	0,0	0,0
Totaal	8,3	5,0	14	8,3	5,0	14	0,0	0,0	0,0

Aangetroffen type asbest : Serpentine
 Bijzonderheden waargenomen : Geen

Serpentine asbest is chrysotiel.
 Amfibool asbest is amosiet, crocidoliet, actinoliet, anthophylliet en tremoliet.

De bepalingsgrens is bepaald voor de zeef fracties kleiner dan 4 mm. De totale bepalingsgrens is verkregen door de bepalingsgrenzen van de afzonderlijke zeef fracties te sommeren.
 Het materiaal is middels polarisatiemicroscopie onderzocht, de analyse is uitgevoerd conform NEN 5896.

gebondenheid	serpentine asbest	amfibool asbest	totaal afgerond
hecht	0,0	0,0	0,0
niet hecht	8,3	0,0	8,3
totaal afgerond	8,3	0,0	

Gewogen concentratie (serpentineasbestconcentratie vermeerderd met 10 maal de amfiboolasbestconcentratie) is: **8,3 mg/kg ds**

De gewogen asbestconcentratie wordt berekend uit de niet-afgeronde gehalten aan serpentine en amfibool asbest. De weergegeven resultaten zijn afgerond.

Verklaring kwalitatief onderzoek zeef fractie <0,5 mm:
 + : enkele losse vezels

Dit analyse-certificaat, inclusief voorblad en eventuele bijlage(n), mag niet anders dan in zijn geheel worden gereproduceerd.

- De met een 'Q' gemerkte analyses zijn door RvA geaccrediteerd (registratienummer L086).

- De met een 'S' gemerkte analyses zijn door RvA geaccrediteerd (L086) en op basis van het schema AS 3000 erkend.

Opdrachtverificatiecode: NFDW-FERW-ADAE-YNIC

Ref.: 1098249_certificaat_v1

ANALYSECERTIFICAAT

Projectcode : 1098249
Uw project omschrijving : 2020158235-20056916
Opdrachtgever : Eurofins Analytico B.V.

Monstercode : 6478595
Uw referentie : MM FF - 04
Opgegeven bemonsteringsdatum : 09/10/2020

Asbestonderzoek - productidentificatie

zeef fractie (mm)	materiaal	gebondenheid	asbestsoort	percentage (m/m %)
0.5-1 mm	isolatie	niet hecht	chrysotiel	30-60
1-2 mm	isolatie	niet hecht	chrysotiel	30-60
2-4 mm	isolatie	niet hecht	chrysotiel	30-60
4-8 mm	isolatie	niet hecht	chrysotiel	30-60
8-20 mm	isolatie	niet hecht	chrysotiel	30-60

ANALYSECERTIFICAAT

Projectcode : 1098249
Uw project omschrijving : 2020158235-20056916
Opdrachtgever : Eurofins Analytico B.V.

Opmerkingen m.b.t. analyses

Opmerking(en) algemeen

De volgende informatie is indien van toepassing verstrekt door de opdrachtgever:
Project omschrijving, Monsterreferentie(s), Opgegeven bemonsteringsdatum, Matrix, Monsterdiepte, Potnr (Barcode), Veldgegevens, Veldwaarnemingen en Bemonsteringsdata. De opgegeven bemonsteringsdatum kan van invloed zijn op de geldigheid van de resultaten.

Asbest

Individuele monsters van dit project zijn als asbest verdacht gekwalificeerd. De analysedeelmonsters zijn met beschermende maatregelen in het laboratorium in behandeling genomen.

Opmerking bij project: - Eurofins Omegam heeft het asbestonderzoek in dit/deze monster(s) uitgevoerd volgens de NEN 5898, en zoals beschreven in een aparte bijlage als onderdeel van dit analysecertificaat. Voor de analyseresultaten van het asbestonderzoek geldt dat Eurofins Omegam de analyse heeft uitgevoerd in de monsters die de opdrachtgever, zoals deze staan vermeld in de koptekst van dit analysecertificaat, zelf heeft genomen of laten nemen en aan Eurofins Omegam heeft aangeboden. Eurofins Omegam draagt geen verantwoordelijkheid inzake de herkomst en representativiteit alsmede de veiligheid tijdens de monsterneming.

ANALYSECERTIFICAAT

Projectcode : 1098249
Uw project omschrijving : 2020158235-20056916
Opdrachtgever : Eurofins Analytico B.V.

Barcodeschema's

<i>Monstercode</i>	<i>Uw referentie</i>	<i>uw monsterref.</i>	<i>uw diepte</i>	<i>uw barcode</i>
6478592	MM FF - 01	FF-01	0-.5	1616765MG
6478593	MM FF - 02	FF-02	.05-.5	1616766MG
6478594	MM FF - 03	FF-03	0-.5	1616767MG
6478595	MM FF - 04	FF-04	0-.5	1616768MG

ANALYSECERTIFICAAT

Projectcode : 1098249
Uw project omschrijving : 2020158235-20056916
Opdrachtgever : Eurofins Analytico B.V.

Analysemethoden in Grond (AS3000)

AS3000

In dit analysecertificaat zijn de met 'S' gemerkte analyses uitgevoerd volgens de analysemethoden beschreven in het "Accreditatieschema Laboratoriumanalyses voor grond-, waterbodem- en grondwateronderzoek (AS SIKB 3000)". Het laboratoriumonderzoek is uitgevoerd volgens de onderstaande analysemethoden. Deze analyses zijn vastgelegd in het geldende accreditatie-certificaat met bijbehorende verrichtingenlijst L086 van Eurofins Omegam BV.

Asbestonderzoek : Conform AS3070 prestatieblad 1 en NEN 5898



Kruse Milieu BV
T.a.v. J. Kienstra
Huyerenseweg 33
7678 SC GEESTEREN

Analyscertificaat

Datum: 14-Oct-2020

Hierbij ontvangt u de resultaten van het navolgende laboratoriumonderzoek.

Certificaatnummer/Versie	2020159826/1
Uw project/verslagnummer	20056916
Uw projectnaam	Havezateweg 2 - Collendoorn
Uw ordernummer	
Monster(s) ontvangen	13-Oct-2020

Dit certificaat mag uitsluitend in zijn geheel worden gereproduceerd.
De analyse resultaten hebben alleen betrekking op het beproefde object.

De grondmonsters worden tot 4 weken na datum ontvangst bewaard en watermonsters tot 2 weken na datum ontvangst. Zonder tegenbericht worden de monsters nadien afgevoerd.
Indien de monsters langer bewaard dienen te blijven verzoeken wij U dit exemplaar uiterlijk 1 werkdag voor afloop van de standaardbewaarperiode ondertekend aan ons te retourneren. Voor de kosten van het langer bewaren van monsters verwijzen wij naar de prijslijst.

Bewaren tot:

Datum:

Naam:

Handtekening:

Wij vertrouwen erop uw opdracht hiermee naar verwachting te hebben uitgevoerd, mocht U naar aanleiding van dit analyscertificaat nog vragen hebben verzoeken wij U contact op te nemen met de afdeling Verkoop en Advies.

Met vriendelijke groet,

Eurofins Analytico B.V.



Ing. A. Veldhuizen
Technical Manager

Eurofins Analytico B.V.

Gildeweg 42-46
3771 NB Barneveld
P.O. Box 459
3770 AL Barneveld NL

Tel. +31 (0)34 242 63 00
Fax +31 (0)34 242 63 99
E-mail info-env@eurofins.nl
Site www.eurofins.nl

BNP Paribas S.A. 227 9245 25
IBAN: NL71BNPA0227924525
BIC: BNPANL2A
KvK/CoC No. 09088623
BTW/VAT No. NL 8043.14.883.B01

Eurofins Analytico B.V. is ISO 14001: 2015 gecertificeerd door TÜV en erkend door het Vlaamse Gewest (OVAM en Dep. Omgeving), het Brusselse Gewest (BIM), het Waalse Gewest (DGRNE-OWD) en door de overheid van Luxemburg (MEV).

Analysecertificaat

Uw project/verslagnummer 20056916
 Uw projectnaam Havezateweg 2 - Collendoorn
 Uw ordernummer
 Uw monsternemer Jan Hartman

Certificaatnummer/Versie 2020159826/1
 Startdatum analyse 13-Oct-2020
 Datum einde analyse 14-Oct-2020
 Rapportagedatum 14-Oct-2020/23:17
 Bijlage A, B, C
 Pagina 1/1

Analyse	Eenheid	1	2
Extern / Overig onderzoek			
Droge stof (Extern)	% (m/m)	96.4 ¹⁾	62.5 ¹⁾
In behandeling genomen hoeveelheid	kg	13.1 ²⁾	
Asbest fractie 0,5-1mm	mg	0.0 ²⁾	
Asbest fractie 1-2mm	mg	0.0 ²⁾	
Asbest fractie 2-4mm	mg	0.0 ²⁾	
Asbest fractie 4-8mm	mg	0.0 ²⁾	
Asbest fractie 8-20mm	mg	0.0 ²⁾	
Asbest fractie >20mm	mg	0.0 ²⁾	
Asbest (som)	mg	<6.8 ²⁾	
Asbest in grond	mg/kg ds	<0.6 ²⁾	
Gemeten Asbestconcentratie	mg/kg ds	<0.6 ²⁾	
Gemeten concentratie Chrysotiel	mg/kg ds	<0.6 ²⁾	
Gemeten concentratie Amfibool	mg/kg ds	0.0 ²⁾	
Totaal asbest hechtgebonden	mg/kg ds	0.0 ²⁾	
Totaal asbest niet hechtgebonden	mg/kg ds	0.0 ²⁾	
Aantal stuks			1 ²⁾
Gewicht	g		5.0 ²⁾
Amfibool	mg		0.0 ²⁾
Asbest (wit, chrysotiel)	mg		620 ²⁾

Nr. Uw monsteromschrijving

1 FF - Gat 18
 2 MYM - Gat 18

Opgegeven monstermatrix

Asbestverdachte grond
 Asbestverdachte grond

Monster nr.

11633652
 11633653

Q: door RvA geaccrediteerde verrichting
 R: AP04 erkende en geaccrediteerde verrichting
 S: AS SIKB erkende en geaccrediteerde verrichting
 V: VLAREL erkende verrichting
 W: Waals Gewest erkende verrichting

**Akkoord
 Pr. coörd.**

VA

Eurofins Analytico B.V.

Gildeweg 42-46 Tel. +31 (0)34 242 63 00
 3771 NB Barneveld Fax +31 (0)34 242 63 99
 P.O. Box 459 E-mail info-env@eurofins.nl
 3770 AL Barneveld NL Site www.eurofins.nl

BNP Paribas S.A. 227 9245 25
 IBAN: NL71BNPA0227924525
 BIC: BNPANL2A
 KvK/CoC No. 09088623
 BTW/VAT No. NL 8043.14.883.B01

Dit certificaat mag uitsluitend in zijn geheel worden gereproduceerd.
 Eurofins Analytico B.V. is ISO 14001: 2015 gecertificeerd door TÜV
 en erkend door het Vlaamse Gewest (OVAM en Dep. Omgeving),
 het Brusselse Gewest (BIM), het Waalse Gewest (DGRNE-OWD)
 en door de overheid van Luxemburg (MEV).



Bijlage (A) met de opgegeven deelmonsterinformatie behorende bij het analysecertificaat. 2020159826/1

Pagina 1/1

Monster nr.	Uw monsteromschrijving			Uw datum monstername	Monsteromsch./Monstername ID
	Barcode	Boornr	Van Tot		
11633652	FF - Gat 18				
1616764MG	FF 18	0	40	09-Oct-2020	
11633653	MYM - Gat 18				
AM14191610	MM 18	0	40	09-Oct-2020	



Eurofins Analytico B.V.

Gildeweg 42-46
3771 NB Barneveld
P.O. Box 459
3770 AL Barneveld NL

Tel. +31 (0)34 242 63 00
Fax +31 (0)34 242 63 99
E-mail info-env@eurofins.nl
Site www.eurofins.nl

BNP Paribas S.A. 227 9245 25
IBAN: NL71BNPA0227924525
BIC: BNPANL2A
KvK/CoC No. 09088623
BTW/VAT No. NL 8043.14.883.B01

Eurofins Analytico B.V. is ISO 14001: 2015 gecertificeerd door TÜV en erkend door het Vlaamse Gewest (OVAM en Dep. Omgeving), het Brusselse Gewest (BIM), het Waalse Gewest (DGRNE-OWD) en door de overheid van Luxemburg (MEV).

**Bijlage (B) met opmerkingen behorende bij analysecertificaat 2020159826/1**

Pagina 1/1

Opmerking 1)

Deze bepaling is uitgevoerd bij Eurofins Omegam (L086).

Opmerking 2)

Deze bepaling is uitgevoerd bij Eurofins Omegam (L086).

**Eurofins Analytico B.V.**

Gildeweg 42-46 Tel. +31 (0)34 242 63 00
3771 NB Barneveld Fax +31 (0)34 242 63 99
P.O. Box 459 E-mail info-env@eurofins.nl
3770 AL Barneveld NL Site www.eurofins.nl

BNP Paribas S.A. 227 9245 25
IBAN: NL71BNPA0227924525
BIC: BNPANL2A
KvK/CoC No. 09088623
BTW/VAT No. NL 8043.14.883.B01

Eurofins Analytico B.V. is ISO 14001: 2015 gecertificeerd door TÜV en erkend door het Vlaamse Gewest (OVAM en Dep. Omgeving), het Brusselse Gewest (BIM), het Waalse Gewest (DGRNE-OWD) en door de overheid van Luxemburg (MEV).



Bijlage (C) met methodeverwijzingen behorende bij analysecertificaat 2020159826/1

Pagina 1/1

Analyse	Methode	Techniek	Methode referentie
Extern / Overig onderzoek			
Droge stof (uitbesteed)	W0004	Extern	Uitbesteding
Asbest Grond NEN5898 2016	W0004	Microscopie	NEN 5898
Asbest Verz. NEN5898 2016	W0004	Microscopie	NEN 5898

Nadere informatie over de toegepaste onderzoeksmethoden alsmede een classificatie van de meetonzekerheid staan vermeld in ons overzicht "Specificaties analysemethoden", versie juni 2020.



Eurofins Analytico B.V.

Gildeweg 42-46
3771 NB Barneveld
P.O. Box 459
3770 AL Barneveld NL

Tel. +31 (0)34 242 63 00
Fax +31 (0)34 242 63 99
E-mail info-env@eurofins.nl
Site www.eurofins.nl

BNP Paribas S.A. 227 9245 25
IBAN: NL71BNPA0227924525
BIC: BNPANL2A
KvK/CoC No. 09088623
BTW/VAT No. NL 8043.14.883.B01

Eurofins Analytico B.V. is ISO 14001: 2015 gecertificeerd door TÜV en erkend door het Vlaamse Gewest (OVAM en Dep. Omgeving), het Brusselse Gewest (BIM), het Waalse Gewest (DGRNE-OWD) en door de overheid van Luxemburg (MEV).

ANALYSECERTIFICAAT

Projectcode : 1099354
Uw project omschrijving : 2020159826-20056916
Opdrachtgever : Eurofins Analytico B.V.

Monstercode : 6481594
Uw referentie : FF - Gat 18
Opgegeven bemonsteringsdatum : 09/10/2020

Asbestonderzoek

Initialen analist : M.S.
 Datum geanalyseerd : 14-10-2020

Analyse is uitgevoerd conform NEN 5898 (S).

Massa aangeleverde monster : 13070 g
 Droge massa aangeleverde monster : 12599 g
 Percentage droogrest : **96,4** m/m %
 Type zieving : nat

zeef fractie (mm)	massa zeef fractie (gram)	percentage zeef fractie (m/m %)	massa onderzocht (gram)	percentage onderzocht (m/m %)	aantal asbest (deeltjes)	massa asbest-houdend materiaal (mg)
<0,5 mm	11953,9	96,4	13,1	0,11	n.v.t.	n.v.t.
0,5-1 mm	142,7	1,2	41,1	28,80	0	0,0
1-2 mm	140,9	1,1	34,4	24,41	0	0,0
2-4 mm	38,0	0,3	38,0	100,00	0	0,0
4-8 mm	46,8	0,4	46,8	100,00	0	0,0
8-20 mm	74,7	0,6	74,7	100,00	0	0,0
>20 mm	0,0	0,0	0,0	100,00	0	0,0
Totaal	12397,0	100,0	248,1		0	0,0

zeef fractie (mm)	asbest totaal			serpentijs asbest			amfibool asbest		
	gehalte asbest (mg/kg ds)	ondergrens (mg/kg ds)	bovengrens (mg/kg ds)	gehalte asbest (mg/kg ds)	ondergrens (mg/kg ds)	bovengrens (mg/kg ds)	gehalte asbest (mg/kg ds)	ondergrens (mg/kg ds)	bovengrens (mg/kg ds)
<0,5 mm	-								
0,5-1 mm	0,0	0,0	0,1	0,0	0,0	0,1	0,0	0,0	0,1
1-2 mm	0,0	0,0	0,9	0,0	0,0	0,5	0,0	0,0	0,5
2-4 mm	0,0	0,0	0,0	0,0	0,0	0,0	0,0	0,0	0,0
4-8 mm	0,0	0,0	0,0	0,0	0,0	0,0	0,0	0,0	0,0
8-20 mm	0,0	0,0	0,0	0,0	0,0	0,0	0,0	0,0	0,0
>20 mm	0,0	0,0	0,0	0,0	0,0	0,0	0,0	0,0	0,0
Totaal	<0,6	0,0	1,1	<0,6	0,0	0,5	0,0	0,0	0,5

Aangetroffen type asbest : Geen
 Bijzonderheden waargenomen : Geen

Serpentijs asbest is chrysotiel.
 Amfibool asbest is amosiet, crocidoliet, actinoliet, anthophylliet en tremoliet.

De bepalingsgrens is bepaald voor de zeef fracties kleiner dan 4 mm. De totale bepalingsgrens is verkregen door de bepalingsgrenzen van de afzonderlijke zeef fracties te sommeren.

Het materiaal is middels polarisatiemicroscopie onderzocht, de analyse is uitgevoerd conform NEN 5896.

gebondenheid	serpentijs asbest	amfibool asbest	totaal afgerond
hecht	0,0	0,0	0,0
niet hecht	0,0	0,0	0,0
totaal afgerond	0,0	0,0	

Gewogen concentratie (serpentijsasbestconcentratie vermeerderd met 10 maal de amfiboolasbestconcentratie) is: **<0,6 mg/kg ds**

De gewogen asbestconcentratie wordt berekend uit de niet-afgeronde gehalten aan serpentijs en amfibool asbest. De weergegeven resultaten zijn afgerond.

Verklaring kwalitatief onderzoek zeef fractie <0,5 mm:
 - : geen asbest waargenomen

ANALYSECERTIFICAAT

Projectcode : 1099354
Uw project omschrijving : 2020159826-20056916
Opdrachtgever : Eurofins Analytico B.V.

Monstercode : 6481595
Uw referentie : MVM - Gat 18
Opgegeven bemonsteringsdatum : 09/10/2020

Asbest verzamelmonster

Initialen analist : A.S.
Datum geanalyseerd : 13-10-2020

Analyse is uitgevoerd conform NEN 5898.

Massa aangeleverde monster : 8,0 g
Droge massa aangeleverde monster : 5,0 g
Percentage droogrest : **62,50 m/m %**

type onderzocht materiaal	massa onderzocht materiaal (gram)	gebondenheid	percentage serpentijn asbest (m/m %)	percentage amfibool asbest (m/m %)	aantal geanalyseerde deeltjes	serpentijn massa asbest (mg)	amfibool massa asbest (mg)
cement, vlakke plaat	5,0	hecht	chrysotiel 10-15		1	625,0	0,0
Totaal	5,0				1	625,0	0,0
					Ondergrens	500	0
					Bovengrens	750	0

Aangetroffen type asbest : Serpentijn
Bijzonderheden waargenomen : Geen

Serpentijn asbest is chrysotiel.
 Amfibool asbest is amosiet, crocidoliet, actinoliet, anthophylliet en tremoliet.

Het materiaal is middels polarisatiemicroscopie onderzocht, de analyse is uitgevoerd conform NEN 5896.

gebondenheid	serpentijn asbest	amfibool asbest	totaal afgerond
hecht	620	0,0	620
niet hecht	0,0	0,0	0,0
totaal afgerond	620	0,0	

Totaal massa asbest: **620 mg**

ANALYSECERTIFICAAT

Projectcode : 1099354
Uw project omschrijving : 2020159826-20056916
Opdrachtgever : Eurofins Analytico B.V.

Opmerkingen m.b.t. analyses

Opmerking(en) algemeen

De volgende informatie is indien van toepassing verstrekt door de opdrachtgever:
Project omschrijving, Monsterreferentie(s), Opgegeven bemonsteringsdatum, Matrix, Monsterdiepte, Potnr (Barcode), Veldgegevens, Veldwaarnemingen en Bemonsteringsdata. De opgegeven bemonsteringsdatum kan van invloed zijn op de geldigheid van de resultaten.

Asbest

Individuele monsters van dit project zijn als asbest verdacht gekwalificeerd. De analysedeelmonsters zijn met beschermende maatregelen in het laboratorium in behandeling genomen.

Opmerking bij project: - Eurofins Omegam heeft het asbestonderzoek in dit/deze monster(s) uitgevoerd volgens de NEN 5898, en zoals beschreven in een aparte bijlage als onderdeel van dit analysecertificaat. Voor de analyseresultaten van het asbestonderzoek geldt dat Eurofins Omegam de analyse heeft uitgevoerd in de monsters die de opdrachtgever, zoals deze staan vermeld in de koptekst van dit analysecertificaat, zelf heeft genomen of laten nemen en aan Eurofins Omegam heeft aangeboden. Eurofins Omegam draagt geen verantwoordelijkheid inzake de herkomst en representativiteit alsmede de veiligheid tijdens de monsterneming.

ANALYSECERTIFICAAT

Projectcode : 1099354
Uw project omschrijving : 2020159826-20056916
Opdrachtgever : Eurofins Analytico B.V.

Barcodeschema's

<i>Monstercode</i>	<i>Uw referentie</i>	<i>uw monsterref.</i>	<i>uw diepte</i>	<i>uw barcode</i>
6481594	FF - Gat 18	FF 18	0-.4	1616764MG
6481595	MVM - Gat 18	MM 18	0-.4	AM14191610

ANALYSECERTIFICAAT

Projectcode : 1099354
Uw project omschrijving : 2020159826-20056916
Opdrachtgever : Eurofins Analytico B.V.

Analysemethoden in Grond (AS3000)

AS3000

In dit analysecertificaat zijn de met 'S' gemerkte analyses uitgevoerd volgens de analysemethoden beschreven in het "Accreditatieschema Laboratoriumanalyses voor grond-, waterbodem- en grondwateronderzoek (AS SIKB 3000)". Het laboratoriumonderzoek is uitgevoerd volgens de onderstaande analysemethoden. Deze analyses zijn vastgelegd in het geldende accreditatie-certificaat met bijbehorende verrichtingenlijst L086 van Eurofins Omegam BV.

Asbestonderzoek : Conform AS3070 prestatieblad 1 en NEN 5898

Berekening asbestgehalten



Algemene gegevens	
naam project	Havezateweg 2 - Collendoorn
projectcode	20056916
opdrachtgever	BJZ.NU BV
datum onderzoek	9 oktober 2020

Gegevens onderzochte bodemlaag								Fractie > 20mm					Fractie < 20mm			Gew. asbestgehalte
gat nr.	l (m)	b (m)	d (m)	V (m3)	s.m. (kg/m3)	d.s. (%)	gewicht (kg)	deel (%)	insp. eff. (%)	type asbest	asbest (mg)	gew. conc. mg/kg ds	deel (%)	insp. eff. (%)	conc. mg/kg ds	mg/kg ds
4	0,30	0,30	0,16	0,01	1451	96,4%	20,1	6,2%	100%	serp	0	0,00	93,8%	100%	25	86,3
	0,30	0,30	0,16	0,01	1451	96,4%	20,1	6,2%	100%	amf	0	0,00	93,8%	100%	6,7	

Het hierboven berekende gewogen asbestgehalte overschrijdt de wettelijke norm niet

Gegevens onderzochte bodemlaag								Fractie > 20mm					Fractie < 20mm			Gew. asbestgehalte
gat nr.	l (m)	b (m)	d (m)	V (m3)	s.m. (kg/m3)	d.s. (%)	gewicht (kg)	deel (%)	insp. eff. (%)	type asbest	asbest (mg)	gew. conc. mg/kg ds	deel (%)	insp. eff. (%)	conc. mg/kg ds	mg/kg ds
18	0,33	0,32	0,40	0,04	1539	87,4%	56,8	5,0%	100%	serp	620	218,25	95,0%	100%	0	10,9
	0,33	0,32	0,40	0,04	1539	87,4%	56,8	5,0%	100%	amf	0	0,00	95,0%	100%	0	

Het hierboven berekende gewogen asbestgehalte overschrijdt de wettelijke norm niet

serp. = serpentijn-asbest (chrysotiel)

amf. = amfibool-asbest (amosiet en crocidoliet)

Bijlage V
Asbestanalyses aanvullend asbestonderzoek



Kruse Milieu BV
T.a.v. J. Kienstra
Huyerenweg 33
7678 SC GEESTEREN

Analyscertificaat

Datum: 07-Nov-2020

Hierbij ontvangt u de resultaten van het navolgende laboratoriumonderzoek.

Certificaatnummer/Versie	2020174560/1
Uw project/verslagnummer	20056916
Uw projectnaam	Havezateweg 2 - Collendoorn
Uw ordernummer	
Monster(s) ontvangen	03-Nov-2020

Dit certificaat mag uitsluitend in zijn geheel worden gereproduceerd.
De analyse resultaten hebben alleen betrekking op het beproefde object.

De grondmonsters worden tot 4 weken na datum ontvangst bewaard en watermonsters tot 2 weken na datum ontvangst. Zonder tegenbericht worden de monsters nadien afgevoerd.
Indien de monsters langer bewaard dienen te blijven verzoeken wij U dit exemplaar uiterlijk 1 werkdag voor afloop van de standaardbewaarperiode ondertekend aan ons te retourneren. Voor de kosten van het langer bewaren van monsters verwijzen wij naar de prijslijst.

Bewaren tot:

Datum:

Naam:

Handtekening:

Wij vertrouwen erop uw opdracht hiermee naar verwachting te hebben uitgevoerd, mocht U naar aanleiding van dit analyscertificaat nog vragen hebben verzoeken wij U contact op te nemen met de afdeling Verkoop en Advies.

Met vriendelijke groet,

Eurofins Analytico B.V.



Ing. A. Veldhuizen
Technical Manager

Eurofins Analytico B.V.

Gildeweg 42-46
3771 NB Barneveld
P.O. Box 459
3770 AL Barneveld NL

Tel. +31 (0)34 242 63 00
Fax +31 (0)34 242 63 99
E-mail info-env@eurofins.nl
Site www.eurofins.nl

BNP Paribas S.A. 227 9245 25
IBAN: NL71BNPA0227924525
BIC: BNPANL2A
KvK/CoC No. 09088623
BTW/VAT No. NL 8043.14.883.B01

Eurofins Analytico B.V. is ISO 14001: 2015 gecertificeerd door TÜV en erkend door het Vlaamse Gewest (OVAM en Dep. Omgeving), het Brusselse Gewest (BIM), het Waalse Gewest (DGRNE-OWD) en door de overheid van Luxemburg (MEV).

Analysecertificaat

Uw project/verslagnummer	20056916	Certificaatnummer/Versie	2020174560/1
Uw projectnaam	Havezateweg 2 - Collendoorn	Startdatum analyse	04-Nov-2020
Uw ordernummer		Datum einde analyse	07-Nov-2020
Uw monsternemer	Riemer Veltmaat	Rapportagedatum	07-Nov-2020/05:27
		Bijlage	A, B, C
		Pagina	1/1

Analyse	Eenheid	1	2	3	4
Extern / Overig onderzoek					
Droge stof (Extern)	% (m/m)	93.8 ¹⁾	92.2 ¹⁾	92.0 ¹⁾	89.3 ¹⁾
In behandeling genomen hoeveelheid	kg	14.0 ²⁾	14.0 ²⁾	13.8 ²⁾	13.9 ²⁾
Asbest fractie 0,5-1mm	mg	0.4 ²⁾	0.0 ²⁾	0.0 ²⁾	0.0 ²⁾
Asbest fractie 1-2mm	mg	0.5 ²⁾	0.0 ²⁾	0.0 ²⁾	0.0 ²⁾
Asbest fractie 2-4mm	mg	2.3 ²⁾	0.0 ²⁾	0.0 ²⁾	0.0 ²⁾
Asbest fractie 4-8mm	mg	76 ²⁾	0.0 ²⁾	0.0 ²⁾	0.0 ²⁾
Asbest fractie 8-20mm	mg	41 ²⁾	0.0 ²⁾	0.0 ²⁾	0.0 ²⁾
Asbest fractie >20mm	mg	0.0 ²⁾	0.0 ²⁾	0.0 ²⁾	0.0 ²⁾
Asbest (som)	mg	120 ²⁾	<4.2 ²⁾	<22.2 ²⁾	<5.3 ²⁾
Asbest in grond	mg/kg ds	9.3 ²⁾	<0.4 ²⁾	<1.8 ²⁾	<0.5 ²⁾
Gemeten Asbestconcentratie	mg/kg ds	9.3 ²⁾	<0.4 ²⁾	<1.8 ²⁾	<0.5 ²⁾
Gemeten concentratie Chrysotiel	mg/kg ds	9.3 ²⁾	<0.4 ²⁾	<1.8 ²⁾	<0.5 ²⁾
Gemeten concentratie Amfibool	mg/kg ds	0.0 ²⁾	0.0 ²⁾	0.0 ²⁾	0.0 ²⁾
Totaal asbest hechtgebonden	mg/kg ds	9.3 ²⁾	0.0 ²⁾	0.0 ²⁾	0.0 ²⁾
Totaal asbest niet hechtgebonden	mg/kg ds	0.0 ²⁾	0.0 ²⁾	0.0 ²⁾	0.0 ²⁾

Nr. Uw monsteromschrijving

1	FF - Gat 4A
2	FF - Gat 6A
3	FF - Gat 9A
4	FF - Gat 17A

Opgegeven monstermatrix

Asbestverdachte grond	11679901
Asbestverdachte grond	11679902
Asbestverdachte grond	11679903
Asbestverdachte grond	11679904

Q: door RvA geaccrediteerde verrichting
 R: AP04 erkende en geaccrediteerde verrichting
 S: AS SIKB erkende en geaccrediteerde verrichting
 V: VLAREL erkende verrichting
 W: Waals Gewest erkende verrichting

**Akkoord
Pr. coörd.**

VA

Eurofins Analytico B.V.

Dit certificaat mag uitsluitend in zijn geheel worden gereproduceerd.
 Eurofins Analytico B.V. is ISO 14001: 2015 gecertificeerd door TÜV
 en erkend door het Vlaamse Gewest (OVAM en Dep. Omgeving),
 het Brusselse Gewest (BIM), het Waalse Gewest (DGRNE-OWD)
 en door de overheid van Luxemburg (MEV).

Gildeweg 42-46 Tel. +31 (0)34 242 63 00
 3771 NB Barneveld Fax +31 (0)34 242 63 99
 P.O. Box 459 E-mail info-env@eurofins.nl
 3770 AL Barneveld NL Site www.eurofins.nl

BNP Paribas S.A. 227 9245 25
 IBAN: NL71BNPA0227924525
 BIC: BNPANL2A
 KvK/CoC No. 09088623
 BTW/VAT No. NL 8043.14.883.B01



Bijlage (A) met de opgegeven deelmonsterinformatie behorende bij het analysecertificaat. 2020174560/1

Pagina 1/1

Monster nr.	Uw monsteromschrijving			Uw datum monstername	Monsteromsch./Monstername ID
	Barcode	Boornr	Van Tot		
11679901	FF - Gat 4A				
1617052MG	FF 4A	4	30	03-Nov-2020	
11679902	FF - Gat 6A				
1617051MG	FF 6A	12	60	03-Nov-2020	
11679903	FF - Gat 9A				
1617054MG	FF 9A	4	50	03-Nov-2020	
11679904	FF - Gat 17A				
1617053MG	FF 17A	25	50	03-Nov-2020	



Eurofins Analytico B.V.

Gildeweg 42-46
3771 NB Barneveld
P.O. Box 459
3770 AL Barneveld NL

Tel. +31 (0)34 242 63 00
Fax +31 (0)34 242 63 99
E-mail info-env@eurofins.nl
Site www.eurofins.nl

BNP Paribas S.A. 227 9245 25
IBAN: NL71BNPA0227924525
BIC: BNPANL2A
KvK/CoC No. 09088623
BTW/VAT No. NL 8043.14.883.B01

Eurofins Analytico B.V. is ISO 14001: 2015 gecertificeerd door TÜV en erkend door het Vlaamse Gewest (OVAM en Dep. Omgeving), het Brusselse Gewest (BIM), het Waalse Gewest (DGRNE-OWD) en door de overheid van Luxemburg (MEV).

**Bijlage (B) met opmerkingen behorende bij analysecertificaat 2020174560/1**

Pagina 1/1

Opmerking 1)

Deze bepaling is uitgevoerd bij Eurofins Omegam (L086).

Opmerking 2)

Deze bepaling is uitgevoerd bij Eurofins Omegam (L086).

**Eurofins Analytico B.V.**

Gildeweg 42-46 Tel. +31 (0)34 242 63 00
3771 NB Barneveld Fax +31 (0)34 242 63 99
P.O. Box 459 E-mail info-env@eurofins.nl
3770 AL Barneveld NL Site www.eurofins.nl

BNP Paribas S.A. 227 9245 25
IBAN: NL71BNPA0227924525
BIC: BNPANL2A
KvK/CoC No. 09088623
BTW/VAT No. NL 8043.14.883.B01

Eurofins Analytico B.V. is ISO 14001: 2015 gecertificeerd door TÜV en erkend door het Vlaamse Gewest (OVAM en Dep. Omgeving), het Brusselse Gewest (BIM), het Waalse Gewest (DGRNE-OWD) en door de overheid van Luxemburg (MEV).



Bijlage (C) met methodeverwijzingen behorende bij analysecertificaat 2020174560/1

Analyse	Methode	Techniek	Methode referentie
Extern / Overig onderzoek			
Droge stof (uitbesteed)	W0004	Extern	Uitbesteding
Asbest Grond NEN5898 2016	W0004	Microscopie	NEN 5898

Nadere informatie over de toegepaste onderzoeksmethoden alsmede een classificatie van de meetonzekerheid staan vermeld in ons overzicht "Specificaties analysemethoden", versie juni 2020.



Eurofins Analytico B.V.

Gildeweg 42-46
 3771 NB Barneveld
 P.O. Box 459
 3770 AL Barneveld NL

Tel. +31 (0)34 242 63 00
 Fax +31 (0)34 242 63 99
 E-mail info-env@eurofins.nl
 Site www.eurofins.nl

BNP Paribas S.A. 227 9245 25
 IBAN: NL71BNPA0227924525
 BIC: BNPANL2A
 KvK/CoC No. 09088623
 BTW/VAT No. NL 8043.14.883.B01

Eurofins Analytico B.V. is ISO 14001: 2015 gecertificeerd door TÜV en erkend door het Vlaamse Gewest (OVAM en Dep. Omgeving), het Brusselse Gewest (BIM), het Waalse Gewest (DGRNE-OWD) en door de overheid van Luxemburg (MEV).

ANALYSECERTIFICAAT

Projectcode : 1109459
Uw project omschrijving : 2020174560-20056916
Opdrachtgever : Eurofins Analytico B.V.

Monstercode : 6510432
Uw referentie : FF - Gat 4A
Opgegeven bemonsteringsdatum : 03/11/2020

Asbestonderzoek

Initialen analist : N.E.
 Datum geanalyseerd : 06-11-2020

Analyse is uitgevoerd conform NEN 5898 (S).

Massa aangeleverde monster : 13980 g
 Droge massa aangeleverde monster : 13113 g
 Percentage droogrest : **93,8** m/m %
 Type zieving : nat

zeef fractie (mm)	massa zeef fractie (gram)	percentage zeef fractie (m/m %)	massa onderzocht (gram)	percentage onderzocht (m/m %)	aantal asbest (deeltjes)	massa asbest-houdend materiaal (mg)
<0,5 mm	10932,5	84,8	12,4	0,11	n.v.t.	n.v.t.
0,5-1 mm	237,9	1,8	68,8	28,92	2	1,0
1-2 mm	1381,0	10,7	495,3	35,87	1	1,3
2-4 mm	107,8	0,8	107,8	100,00	5	18,6
4-8 mm	139,5	1,1	139,5	100,00	12	606,3
8-20 mm	98,8	0,8	98,8	100,00	2	324,3
>20 mm	0,0	0,0	0,0	100,00	0	0,0
Totaal	12897,5	100,0	922,6		22	951,5

zeef fractie (mm)	asbest totaal			serpentiijn asbest			amfibool asbest		
	gehalte asbest (mg/kg ds)	ondergrens (mg/kg ds)	bovengrens (mg/kg ds)	gehalte asbest (mg/kg ds)	ondergrens (mg/kg ds)	bovengrens (mg/kg ds)	gehalte asbest (mg/kg ds)	ondergrens (mg/kg ds)	bovengrens (mg/kg ds)
<0,5 mm	+								
0,5-1 mm	0,0	0,0	0,1	0,0	0,0	0,1	0,0	0,0	0,0
1-2 mm	0,0	0,0	0,2	0,0	0,0	0,2	0,0	0,0	0,0
2-4 mm	0,2	0,1	0,2	0,2	0,1	0,2	0,0	0,0	0,0
4-8 mm	5,9	4,7	7,1	5,9	4,7	7,1	0,0	0,0	0,0
8-20 mm	3,1	2,5	3,8	3,1	2,5	3,8	0,0	0,0	0,0
>20 mm	0,0	0,0	0,0	0,0	0,0	0,0	0,0	0,0	0,0
Totaal	9,3	7,4	11	9,3	7,4	11	0,0	0,0	0,0

Aangetroffen type asbest : Serpentiijn
 Bijzonderheden waargenomen : Geen

Serpentiijn asbest is chrysotiel.
 Amfibool asbest is amosiet, crocidoliet, actinoliet, anthophylliet en tremoliet.

De bepalingsgrens is bepaald voor de zeef fracties kleiner dan 4 mm. De totale bepalingsgrens is verkregen door de bepalingsgrenzen van de afzonderlijke zeef fracties te sommeren.

Het materiaal is middels polarisatiemicroscopie onderzocht, de analyse is uitgevoerd conform NEN 5896.

gebondenheid	serpentiijn asbest	amfibool asbest	totaal afgerond
hecht	9,3	0,0	9,3
niet hecht	0,0	0,0	0,0
totaal afgerond	9,3	0,0	

Gewogen concentratie (serpentiijnasbestconcentratie vermeerderd met 10 maal de amfiboolasbestconcentratie) is: **9,3 mg/kg ds**

De gewogen asbestconcentratie wordt berekend uit de niet-afgeronde gehalten aan serpentiijn en amfibool asbest. De weergegeven resultaten zijn afgerond.

Verklaring kwalitatief onderzoek zeef fractie <0,5 mm:

+ : enkele losse vezels

Dit analyse-certificaat, inclusief voorblad en eventuele bijlage(n), mag niet anders dan in zijn geheel worden gereproduceerd.

- De met een 'Q' gemerkte analyses zijn door RvA geaccrediteerd (registratienummer L086).

- De met een 'S' gemerkte analyses zijn door RvA geaccrediteerd (L086) en op basis van het schema AS 3000 erkend.

Opdrachtverificatiecode: UMDM-ATAQ-EJOL-XVRV

Ref.: 1109459_certificaat_v1

ANALYSECERTIFICAAT

Projectcode : 1109459
Uw project omschrijving : 2020174560-20056916
Opdrachtgever : Eurofins Analytico B.V.

Monstercode : 6510432
Uw referentie : FF - Gat 4A
Opgegeven bemonsteringsdatum : 03/11/2020

Asbestonderzoek - productidentificatie

zeef fractie (mm)	materiaal	gebondenheid	asbestsoort	percentage (m/m %)
0.5-1 mm	cement, golfplaat	hecht	chrysotiel	10-15
1-2 mm	cement, golfplaat	hecht	chrysotiel	10-15
2-4 mm	cement, golfplaat	hecht	chrysotiel	10-15
4-8 mm	cement, golfplaat	hecht	chrysotiel	10-15
8-20 mm	cement, golfplaat	hecht	chrysotiel	10-15

ANALYSECERTIFICAAT

Projectcode : 1109459
Uw project omschrijving : 2020174560-20056916
Opdrachtgever : Eurofins Analytico B.V.

Monstercode : 6510433
Uw referentie : FF - Gat 6A
Opgegeven bemonsteringsdatum : 03/11/2020

Asbestonderzoek

Initialen analist : R.L.
 Datum geanalyseerd : 06-11-2020

Analyse is uitgevoerd conform NEN 5898 (S).

Massa aangeleverde monster : 14000 g
 Droge massa aangeleverde monster : 12908 g
 Percentage droogrest : 92,2 m/m %
 Type zieving : nat

zeeffractie (mm)	massa zeeffractie (gram)	percentage zeeffractie (m/m %)	massa onderzocht (gram)	percentage onderzocht (m/m %)	aantal asbest (deeltjes)	massa asbest-houdend materiaal (mg)
<0,5 mm	12595,4	99,2	14,0	0,11	n.v.t.	n.v.t.
0,5-1 mm	15,5	0,1	3,7	23,87	0	0,0
1-2 mm	5,1	0,0	2,0	39,22	0	0,0
2-4 mm	3,0	0,0	3,0	100,00	0	0,0
4-8 mm	17,5	0,1	17,5	100,00	0	0,0
8-20 mm	59,3	0,5	59,3	100,00	0	0,0
>20 mm	0,1	0,0	0,1	100,00	0	0,0
Totaal	12695,9	100,0	99,6		0	0,0

zeeffractie (mm)	asbest totaal			serpentijs asbest			amfibool asbest		
	gehalte asbest (mg/kg ds)	ondergrens (mg/kg ds)	bovengrens (mg/kg ds)	gehalte asbest (mg/kg ds)	ondergrens (mg/kg ds)	bovengrens (mg/kg ds)	gehalte asbest (mg/kg ds)	ondergrens (mg/kg ds)	bovengrens (mg/kg ds)
<0,5 mm	-								
0,5-1 mm	0,0	0,0	0,2	0,0	0,0	0,1	0,0	0,0	0,1
1-2 mm	0,0	0,0	0,5	0,0	0,0	0,2	0,0	0,0	0,2
2-4 mm	0,0	0,0	0,0	0,0	0,0	0,0	0,0	0,0	0,0
4-8 mm	0,0	0,0	0,0	0,0	0,0	0,0	0,0	0,0	0,0
8-20 mm	0,0	0,0	0,0	0,0	0,0	0,0	0,0	0,0	0,0
>20 mm	0,0	0,0	0,0	0,0	0,0	0,0	0,0	0,0	0,0
Totaal	<0,4	0,0	0,6	<0,4	0,0	0,3	0,0	0,0	0,3

Aangetroffen type asbest : Geen
 Bijzonderheden waargenomen : Geen

Serpentijs asbest is chrysotiel.
 Amfibool asbest is amosiet, crocidoliet, actinoliet, anthophylliet en tremoliet.

De bepalingsgrens is bepaald voor de zeeffracties kleiner dan 4 mm. De totale bepalingsgrens is verkregen door de bepalingsgrenzen van de afzonderlijke zeeffracties te sommeren.

Het materiaal is middels polarisatiemicroscopie onderzocht, de analyse is uitgevoerd conform NEN 5896.

gebondenheid	serpentijs asbest	amfibool asbest	totaal afgerond
hecht	0,0	0,0	0,0
niet hecht	0,0	0,0	0,0
totaal afgerond	0,0	0,0	

Gewogen concentratie (serpentijsasbestconcentratie vermeerderd met 10 maal de amfiboolasbestconcentratie) is: **<0,4 mg/kg ds**

De gewogen asbestconcentratie wordt berekend uit de niet-afgeronde gehalten aan serpentijs en amfibool asbest. De weergegeven resultaten zijn afgerond.

Verklaring kwalitatief onderzoek zeeffractie <0,5 mm:
 - : geen asbest waargenomen

Dit analyse-certificaat, inclusief voorblad en eventuele bijlage(n), mag niet anders dan in zijn geheel worden gereproduceerd.

- De met een 'Q' gemerkte analyses zijn door RvA geaccrediteerd (registratienummer L086).

- De met een 'S' gemerkte analyses zijn door RvA geaccrediteerd (L086) en op basis van het schema AS 3000 erkend.

Opdrachtverificatiecode: UMDM-ATAQ-EJOL-XVRV

Ref.: 1109459_certificaat_v1

ANALYSECERTIFICAAT

Projectcode : 1109459
Uw project omschrijving : 2020174560-20056916
Opdrachtgever : Eurofins Analytico B.V.

Monstercode : 6510434
Uw referentie : FF - Gat 9A
Opgegeven bemonsteringsdatum : 03/11/2020

Asbestonderzoek

Initialen analist : A.Z.
 Datum geanalyseerd : 05-11-2020

Analyse is uitgevoerd conform NEN 5898 (S).

Massa aangeleverde monster : 13850 g
 Droge massa aangeleverde monster : 12742 g
 Percentage droogrest : **92,0** m/m %
 Type zieving : nat

zeeffractie (mm)	massa zeeffractie (gram)	percentage zeeffractie (m/m %)	massa onderzocht (gram)	percentage onderzocht (m/m %)	aantal asbest (deeltjes)	massa asbest-houdend materiaal (mg)
<0,5 mm	12347,1	98,6	13,0	0,11	n.v.t.	n.v.t.
0,5-1 mm	2,7	0,0	0,1	3,70	0	0,0
1-2 mm	3,8	0,0	0,5	13,16	0	0,0
2-4 mm	8,3	0,1	8,3	100,00	0	0,0
4-8 mm	60,1	0,5	60,1	100,00	0	0,0
8-20 mm	99,2	0,8	99,2	100,00	0	0,0
>20 mm	0,0	0,0	0,0	100,00	0	0,0
Totaal	12521,2	100,0	181,2		0	0,0

zeeffractie (mm)	asbest totaal			serpentijs asbest			amfibool asbest		
	gehalte asbest (mg/kg ds)	ondergrens (mg/kg ds)	bovengrens (mg/kg ds)	gehalte asbest (mg/kg ds)	ondergrens (mg/kg ds)	bovengrens (mg/kg ds)	gehalte asbest (mg/kg ds)	ondergrens (mg/kg ds)	bovengrens (mg/kg ds)
<0,5 mm	-								
0,5-1 mm	0,0	0,0	1,6	0,0	0,0	0,8	0,0	0,0	0,8
1-2 mm	0,0	0,0	2,0	0,0	0,0	1,0	0,0	0,0	1,0
2-4 mm	0,0	0,0	0,0	0,0	0,0	0,0	0,0	0,0	0,0
4-8 mm	0,0	0,0	0,0	0,0	0,0	0,0	0,0	0,0	0,0
8-20 mm	0,0	0,0	0,0	0,0	0,0	0,0	0,0	0,0	0,0
>20 mm	0,0	0,0	0,0	0,0	0,0	0,0	0,0	0,0	0,0
Totaal	<1,8	0,0	3,5	<1,8	0,0	1,8	0,0	0,0	1,8

Aangetroffen type asbest : Geen
 Bijzonderheden waargenomen : Geen

Serpentijs asbest is chrysotiel.
 Amfibool asbest is amosiet, crocidoliet, actinoliet, anthophylliet en tremoliet.

De bepalingsgrens is bepaald voor de zeeffracties kleiner dan 4 mm. De totale bepalingsgrens is verkregen door de bepalingsgrenzen van de afzonderlijke zeeffracties te sommeren.
 Het materiaal is middels polarisatiemicroscopie onderzocht, de analyse is uitgevoerd conform NEN 5896.

gebondenheid	serpentijs asbest	amfibool asbest	totaal afgerond
hecht	0,0	0,0	0,0
niet hecht	0,0	0,0	0,0
totaal afgerond	0,0	0,0	

Gewogen concentratie (serpentijsasbestconcentratie vermeerderd met 10 maal de amfiboolasbestconcentratie) is: **<1,8 mg/kg ds**

De gewogen asbestconcentratie wordt berekend uit de niet-afgeronde gehalten aan serpentijs en amfibool asbest. De weergegeven resultaten zijn afgerond.

Verklaring kwalitatief onderzoek zeeffractie <0,5 mm:
 - : geen asbest waargenomen

Dit analyse-certificaat, inclusief voorblad en eventuele bijlage(n), mag niet anders dan in zijn geheel worden gereproduceerd.

- De met een 'Q' gemerkte analyses zijn door RvA geaccrediteerd (registratienummer L086).

- De met een 'S' gemerkte analyses zijn door RvA geaccrediteerd (L086) en op basis van het schema AS 3000 erkend.

Opdrachtverificatiecode: UMDM-ATAQ-EJOL-XVRV

Ref.: 1109459_certificaat_v1

ANALYSECERTIFICAAT

Projectcode : 1109459
Uw project omschrijving : 2020174560-20056916
Opdrachtgever : Eurofins Analytico B.V.

Monstercode : 6510435
Uw referentie : FF - Gat 17A
Opgegeven bemonsteringsdatum : 03/11/2020

Asbestonderzoek

Initialen analist : A.S.
 Datum geanalyseerd : 06-11-2020

Analyse is uitgevoerd conform NEN 5898 (S).

Massa aangeleverde monster : 13900 g
 Droge massa aangeleverde monster : 12413 g
 Percentage droogrest : **89,3 m/m %**
 Type zieving : nat

zeef fractie (mm)	massa zeef fractie (gram)	percentage zeef fractie (m/m %)	massa onderzocht (gram)	percentage onderzocht (m/m %)	aantal asbest (deeltjes)	massa asbest-houdend materiaal (mg)
<0,5 mm	11689,0	95,9	13,3	0,11	n.v.t.	n.v.t.
0,5-1 mm	263,3	2,2	75,6	28,71	0	0,0
1-2 mm	125,3	1,0	37,7	30,09	0	0,0
2-4 mm	54,1	0,4	54,1	100,00	0	0,0
4-8 mm	27,0	0,2	27,0	100,00	0	0,0
8-20 mm	30,7	0,3	30,7	100,00	0	0,0
>20 mm	0,1	0,0	0,1	100,00	0	0,0
Totaal	12189,5	100,0	238,5		0	0,0

zeef fractie (mm)	asbest totaal			serpentijs asbest			amfibool asbest		
	gehalte asbest (mg/kg ds)	ondergrens (mg/kg ds)	bovengrens (mg/kg ds)	gehalte asbest (mg/kg ds)	ondergrens (mg/kg ds)	bovengrens (mg/kg ds)	gehalte asbest (mg/kg ds)	ondergrens (mg/kg ds)	bovengrens (mg/kg ds)
<0,5 mm	-								
0,5-1 mm	0,0	0,0	0,2	0,0	0,0	0,1	0,0	0,0	0,1
1-2 mm	0,0	0,0	0,7	0,0	0,0	0,4	0,0	0,0	0,4
2-4 mm	0,0	0,0	0,0	0,0	0,0	0,0	0,0	0,0	0,0
4-8 mm	0,0	0,0	0,0	0,0	0,0	0,0	0,0	0,0	0,0
8-20 mm	0,0	0,0	0,0	0,0	0,0	0,0	0,0	0,0	0,0
>20 mm	0,0	0,0	0,0	0,0	0,0	0,0	0,0	0,0	0,0
Totaal	<0,5	0,0	0,9	<0,5	0,0	0,4	0,0	0,0	0,4

Aangetroffen type asbest : Geen
 Bijzonderheden waargenomen : Geen

Serpentijs asbest is chrysotiel.
 Amfibool asbest is amosiet, crocidoliet, actinoliet, anthophylliet en tremoliet.

De bepalingsgrens is bepaald voor de zeef fracties kleiner dan 4 mm. De totale bepalingsgrens is verkregen door de bepalingsgrenzen van de afzonderlijke zeef fracties te sommeren.
 Het materiaal is middels polarisatiemicroscopie onderzocht, de analyse is uitgevoerd conform NEN 5896.

gebondenheid	serpentijs asbest	amfibool asbest	totaal afgerond
hecht	0,0	0,0	0,0
niet hecht	0,0	0,0	0,0
totaal afgerond	0,0	0,0	

Gewogen concentratie (serpentijsasbestconcentratie vermeerderd met 10 maal de amfiboolasbestconcentratie) is: **<0,5 mg/kg ds**

De gewogen asbestconcentratie wordt berekend uit de niet-afgeronde gehalten aan serpentijs en amfibool asbest. De weergegeven resultaten zijn afgerond.

Verklaring kwalitatief onderzoek zeef fractie <0,5 mm:
 - : geen asbest waargenomen

ANALYSECERTIFICAAT

Projectcode : 1109459
Uw project omschrijving : 2020174560-20056916
Opdrachtgever : Eurofins Analytico B.V.

Opmerkingen m.b.t. analyses

Opmerking(en) algemeen

De volgende informatie is indien van toepassing verstrekt door de opdrachtgever:
Project omschrijving, Monsterreferentie(s), Opgegeven bemonsteringsdatum, Matrix, Monsterdiepte, Potnr (Barcode), Veldgegevens, Veldwaarnemingen en Bemonsteringsdata. De opgegeven bemonsteringsdatum kan van invloed zijn op de geldigheid van de resultaten.

Asbest

Individuele monsters van dit project zijn als asbest verdacht gekwalificeerd. De analysedeelmonsters zijn met beschermende maatregelen in het laboratorium in behandeling genomen.

Opmerking bij project: - Eurofins Omegam heeft het asbestonderzoek in dit/deze monster(s) uitgevoerd volgens de NEN 5898, en zoals beschreven in een aparte bijlage als onderdeel van dit analysecertificaat. Voor de analyseresultaten van het asbestonderzoek geldt dat Eurofins Omegam de analyse heeft uitgevoerd in de monsters die de opdrachtgever, zoals deze staan vermeld in de koptekst van dit analysecertificaat, zelf heeft genomen of laten nemen en aan Eurofins Omegam heeft aangeboden. Eurofins Omegam draagt geen verantwoordelijkheid inzake de herkomst en representativiteit alsmede de veiligheid tijdens de monsterneming.

ANALYSECERTIFICAAT

Projectcode : 1109459
Uw project omschrijving : 2020174560-20056916
Opdrachtgever : Eurofins Analytico B.V.

Barcodeschema's

<i>Monstercode</i>	<i>Uw referentie</i>	<i>uw monsterref.</i>	<i>uw diepte</i>	<i>uw barcode</i>
6510432	FF - Gat 4A	FF 4A	.04-.3	1617052MG
6510433	FF - Gat 6A	FF 6A	.12-.6	1617051MG
6510434	FF - Gat 9A	FF 9A	.04-.5	1617054MG
6510435	FF - Gat 17A	FF 17A	.25-.5	1617053MG

ANALYSECERTIFICAAT

Projectcode : 1109459
Uw project omschrijving : 2020174560-20056916
Opdrachtgever : Eurofins Analytico B.V.

Analysemethoden in Grond (AS3000)

AS3000

In dit analysecertificaat zijn de met 'S' gemerkte analyses uitgevoerd volgens de analysemethoden beschreven in het "Accreditatieschema Laboratoriumanalyses voor grond-, waterbodem- en grondwateronderzoek (AS SIKB 3000)". Het laboratoriumonderzoek is uitgevoerd volgens de onderstaande analysemethoden. Deze analyses zijn vastgelegd in het geldende accreditatie-certificaat met bijbehorende verrichtingenlijst L086 van Eurofins Omegam BV.

Asbestonderzoek : Conform AS3070 prestatieblad 1 en NEN 5898



Kruse Milieu BV
T.a.v. J. Kienstra
Huyerenseweg 33
7678 SC GEESTEREN

Analyscertificaat

Datum: 12-Nov-2020

Hierbij ontvangt u de resultaten van het navolgende laboratoriumonderzoek.

Certificaatnummer/Versie	2020177420/1
Uw project/verslagnummer	20056916
Uw projectnaam	Havezateweg 2 - Collendoorn
Uw ordernummer	
Monster(s) ontvangen	09-Nov-2020

Dit certificaat mag uitsluitend in zijn geheel worden gereproduceerd.
De analyse resultaten hebben alleen betrekking op het beproefde object.

De grondmonsters worden tot 4 weken na datum ontvangst bewaard en watermonsters tot 2 weken na datum ontvangst. Zonder tegenbericht worden de monsters nadien afgevoerd.
Indien de monsters langer bewaard dienen te blijven verzoeken wij U dit exemplaar uiterlijk 1 werkdag voor afloop van de standaardbewaarperiode ondertekend aan ons te retourneren. Voor de kosten van het langer bewaren van monsters verwijzen wij naar de prijslijst.

Bewaren tot:

Datum:

Naam:

Handtekening:

Wij vertrouwen erop uw opdracht hiermee naar verwachting te hebben uitgevoerd, mocht U naar aanleiding van dit analysecertificaat nog vragen hebben verzoeken wij U contact op te nemen met de afdeling Verkoop en Advies.

Met vriendelijke groet,

Eurofins Analytico B.V.



Ing. A. Veldhuizen
Technical Manager

Eurofins Analytico B.V.

Gildeweg 42-46
3771 NB Barneveld
P.O. Box 459
3770 AL Barneveld NL

Tel. +31 (0)34 242 63 00
Fax +31 (0)34 242 63 99
E-mail info-env@eurofins.nl
Site www.eurofins.nl

BNP Paribas S.A. 227 9245 25
IBAN: NL71BNPA0227924525
BIC: BNPANL2A
KvK/CoC No. 09088623
BTW/VAT No. NL 8043.14.883.B01

Eurofins Analytico B.V. is ISO 14001: 2015 gecertificeerd door TÜV en erkend door het Vlaamse Gewest (OVAM en Dep. Omgeving), het Brusselse Gewest (BIM), het Waalse Gewest (DGRNE-OWD) en door de overheid van Luxemburg (MEV).



Analysecertificaat

Uw project/verslagnummer	20056916	Certificaatnummer/Versie	2020177420/1
Uw projectnaam	Havezateweg 2 - Collendoorn	Startdatum analyse	09-Nov-2020
Uw ordernummer		Datum einde analyse	12-Nov-2020
Uw monsternemer	Riemer Veltmaat	Rapportagedatum	12-Nov-2020/15:54
		Bijlage	A, B, C
		Pagina	1/1

Analyse	Eenheid	1
Extern / Overig onderzoek		
Droge stof (Extern)	% (m/m)	89.2 ¹⁾
Aantal stuks		2 ²⁾
Gewicht	g	29.0 ²⁾
Amfibool	mg	0.0 ²⁾
Asbest (wit, chrysotiel)	mg	3600 ²⁾

Nr. Uw monsteromschrijving

1 MVM - Gat 4A

Opgegeven monstermatrix

Asbestverdachte grond

Monster nr.

11688494

Q: door RvA geaccrediteerde verrichting
 A: AP04 erkende en geaccrediteerde verrichting
 S: AS SIKB erkende en geaccrediteerde verrichting
 V: VLAREL erkende verrichting
 W: Waals Gewest erkende verrichting

**Akkoord
Pr.coörd.**

VA

Eurofins Analytico B.V.

Gildeweg 42-46
 3771 NB Barneveld
 P.O. Box 459
 3770 AL Barneveld NL

Tel. +31 (0)34 242 63 00
 Fax +31 (0)34 242 63 99
 E-mail info-env@eurofins.nl
 Site www.eurofins.nl

BNP Paribas S.A. 227 9245 25
 IBAN: NL71BNPA0227924525
 BIC: BNPANL2A
 KvK/CoC No. 09088623
 BTW/VAT No. NL 8043.14.883.B01

Dit certificaat mag uitsluitend in zijn geheel worden gereproduceerd.
 Eurofins Analytico B.V. is ISO 14001: 2015 gecertificeerd door TÜV en erkend door het Vlaamse Gewest (OVAM en Dep. Omgeving), het Brusselse Gewest (BIM), het Waalse Gewest (DGRNE-OWD) en door de overheid van Luxemburg (MEV).



Bijlage (A) met de opgegeven deelmonsterinformatie behorende bij het analysecertificaat. 2020177420/1

Pagina 1/1

Monster nr.	Uw monsteromschrijving			Uw datum monstername	Monsteromsch./Monstername ID
Barcode	Boornr	Van	Tot		
11688494	MVM - Gat 4A				
AM14191618	MVM 4A	0	30	03-Nov-2020	



Eurofins Analytico B.V.

Gildeweg 42-46
 3771 NB Barneveld
 P.O. Box 459
 3770 AL Barneveld NL
 Tel. +31 (0)34 242 63 00
 Fax +31 (0)34 242 63 99
 E-mail info-env@eurofins.nl
 Site www.eurofins.nl

BNP Paribas S.A. 227 9245 25
 IBAN: NL71BNPA0227924525
 BIC: BNPANL2A
 KvK/CoC No. 09088623
 BTW/VAT No. NL 8043.14.883.B01

Eurofins Analytico B.V. is ISO 14001: 2015 gecertificeerd door TÜV en erkend door het Vlaamse Gewest (OVAM en Dep. Omgeving), het Brusselse Gewest (BIM), het Waalse Gewest (DGRNE-OWD) en door de overheid van Luxemburg (MEV).

**Bijlage (B) met opmerkingen behorende bij analysecertificaat 2020177420/1**

Pagina 1/1

Opmerking 1)

Deze bepaling is uitgevoerd bij Eurofins Omegam (L086).

Opmerking 2)

Deze bepaling is uitgevoerd bij Eurofins Omegam (L086).

**Eurofins Analytico B.V.**

Gildeweg 42-46 Tel. +31 (0)34 242 63 00
3771 NB Barneveld Fax +31 (0)34 242 63 99
P.O. Box 459 E-mail info-env@eurofins.nl
3770 AL Barneveld NL Site www.eurofins.nl

BNP Paribas S.A. 227 9245 25
IBAN: NL71BNPA0227924525
BIC: BNPANL2A
KvK/CoC No. 09088623
BTW/VAT No. NL 8043.14.883.B01

Eurofins Analytico B.V. is ISO 14001: 2015 gecertificeerd door TÜV en erkend door het Vlaamse Gewest (OVAM en Dep. Omgeving), het Brusselse Gewest (BIM), het Waalse Gewest (DGRNE-OWD) en door de overheid van Luxemburg (MEV).



Bijlage (C) met methodeverwijzingen behorende bij analysecertificaat 2020177420/1

Analyse	Methode	Techniek	Methode referentie
Extern / Overig onderzoek			
Droge stof (uitbesteed)	W0004	Extern	Uitbesteding
Asbest Verz. NEN5898 2016	W0004	Microscopie	NEN 5898

Nadere informatie over de toegepaste onderzoeksmethoden alsmede een classificatie van de meetonzekerheid staan vermeld in ons overzicht "Specificaties analysemethoden", versie juni 2020.



Eurofins Analytico B.V.

Gildeweg 42-46
 3771 NB Barneveld
 P.O. Box 459
 3770 AL Barneveld NL

Tel. +31 (0)34 242 63 00
 Fax +31 (0)34 242 63 99
 E-mail info-env@eurofins.nl
 Site www.eurofins.nl

BNP Paribas S.A. 227 9245 25
 IBAN: NL71BNPA0227924525
 BIC: BNPANL2A
 KvK/CoC No. 09088623
 BTW/VAT No. NL 8043.14.883.B01

Eurofins Analytico B.V. is ISO 14001: 2015 gecertificeerd door TÜV en erkend door het Vlaamse Gewest (OVAM en Dep. Omgeving), het Brusselse Gewest (BIM), het Waalse Gewest (DGRNE-OWD) en door de overheid van Luxemburg (MEV).

ANALYSECERTIFICAAT

Projectcode : 1111777
Uw project omschrijving : 2020177420-20056916
Opdrachtgever : Eurofins Analytico B.V.

Monstercode : 6516317
Uw referentie : MVM - Gat 4A
Opgegeven bemonsteringsdatum : 03/11/2020

Asbest verzamelmonster

Initialen analist : A.S.
Datum geanalyseerd : 09-11-2020

Analyse is uitgevoerd conform NEN 5898.

Massa aangeleverde monster : 32,5 g
Droge massa aangeleverde monster : 29,0 g
Percentage droogrest : **89,23 m/m %**

type onderzocht materiaal	massa onderzocht materiaal (gram)	gebondenheid	percentage serpentijn asbest (m/m %)	percentage amfibool asbest (m/m %)	aantal geanalyseerde deeltjes	serpentijn massa asbest (mg)	amfibool massa asbest (mg)
cement, golfplaat	29,0	hecht	chrysotiel 10-15		2	3625,0	0,0
Totaal	29,0				2	3625,0	0,0
					Ondergrens	2900	0
					Bovengrens	4350	0

Aangetroffen type asbest : Serpentine
Bijzonderheden waargenomen : Geen

Serpentine asbest is chrysotiel.
 Amfibool asbest is amosiet, crocidoliet, actinoliet, anthophylliet en tremoliet.

Het materiaal is middels polarisatiemicroscopie onderzocht, de analyse is uitgevoerd conform NEN 5896.

gebondenheid	serpentine asbest	amfibool asbest	totaal afgerond
hecht	3600	0,0	3600
niet hecht	0,0	0,0	0,0
totaal afgerond	3600	0,0	

Totaal massa asbest: 3600 mg

ANALYSECERTIFICAAT

Projectcode : 1111777
Uw project omschrijving : 2020177420-20056916
Opdrachtgever : Eurofins Analytico B.V.

Opmerkingen m.b.t. analyses

Opmerking(en) algemeen

De volgende informatie is indien van toepassing verstrekt door de opdrachtgever:
Project omschrijving, Monsterreferentie(s), Opgegeven bemonsteringsdatum, Matrix, Monsterdiepte, Potnr (Barcode), Veldgegevens, Veldwaarnemingen en Bemonsteringsdata. De opgegeven bemonsteringsdatum kan van invloed zijn op de geldigheid van de resultaten.

Asbest

Individuele monsters van dit project zijn als asbest verdacht gekwalificeerd. De analysedeelmonsters zijn met beschermende maatregelen in het laboratorium in behandeling genomen.

Opmerking bij project: - Eurofins Omegam heeft het asbestonderzoek in dit/deze monster(s) uitgevoerd volgens de NEN 5898, en zoals beschreven in een aparte bijlage als onderdeel van dit analysecertificaat. Voor de analyseresultaten van het asbestonderzoek geldt dat Eurofins Omegam de analyse heeft uitgevoerd in de monsters die de opdrachtgever, zoals deze staan vermeld in de koptekst van dit analysecertificaat, zelf heeft genomen of laten nemen en aan Eurofins Omegam heeft aangeboden. Eurofins Omegam draagt geen verantwoordelijkheid inzake de herkomst en representativiteit alsmede de veiligheid tijdens de monsterneming.

ANALYSECERTIFICAAT

Projectcode : 1111777
Uw project omschrijving : 2020177420-20056916
Opdrachtgever : Eurofins Analytico B.V.

Barcodeschema's

<i>Monstercode</i>	<i>Uw referentie</i>	<i>uw monsterref.</i>	<i>uw diepte</i>	<i>uw barcode</i>
6516317	MVM - Gat 4A	MvM 4A	0-.3	AM14191618

Berekening asbestgehalten



Algemene gegevens	
naam project	Havezateweg 2 - Collendoorn
projectcode	20056916
opdrachtgever	BJZ.NU BV
datum onderzoek	3 november 2020

Gegevens onderzochte bodemlaag								Fractie > 20mm				Fractie < 20mm			Gew. asbestgehalte	
gat nr.	l (m)	b (m)	d (m)	V (m3)	s.m. (kg/m3)	d.s. (%)	gewicht (kg)	deel (%)	insp. eff. (%)	type asbest	asbest (mg)	gew. conc. mg/kg ds	deel (%)	insp. eff. (%)	conc. mg/kg ds	mg/kg ds
4A	0,30	0,30	0,26	0,02	1132	93,8%	24,8	1,0%	100%	serp	3600	14488,97	99,0%	100%	9,3	154,1
	0,30	0,30	0,26	0,02	1132	93,8%	24,8	1,0%	100%	amf	0	0,00	99,0%	100%	0	

Het hierboven berekende gewogen asbestgehalte overschrijdt de wettelijke norm

Bijlage VI
Verklaring van enkele gebruikte termen en afkortingen

Termen

De gehalten van de chemische componenten in de bodem en in het grondwater worden getoetst aan de zogenaamde achtergrond- of streef- en interventiewaarden uit de Circulaire Bodemsanering 2013. Deze waarden worden gecorrigeerd voor de gehalten lutum en organische stof (humus) voor de betreffende bodem. Deze gehalten worden in het laboratorium bepaald.

- Achtergrondwaarden: De gehalten zoals die op dit moment voorkomen in de bodem van natuur- en landbouwgronden waarvoor geldt dat er geen sprake is van belasting door lokale verontreinigingsbronnen.
- Streefwaarden: Waarden, die het niveau aangeven, waarbij sprake is van een duurzame bodemkwaliteit. Gebruikt symbool: S. De streefwaarde wordt alleen voor grondwater gebruikt.
- Interventiewaarden: Waarden, die aangeven wanneer de functionele eigenschappen van de bodem voor mens, dier en plant, ernstig zijn of dreigen te worden verminderd. Gebruikt symbool: I.
- Tussenwaarde: Gelijk aan het gemiddelde van de achtergrond- of streefwaarde en de interventiewaarde, dus $(A+I)/2$ (grond) of $(S+I)/2$ (grondwater). Wanneer bij een verkennend onderzoek een component met concentratie boven deze waarde wordt gevonden is in principe een nader onderzoek nodig. Gebruikt symbool: T.

Overige termen, die in dit rapport worden gebruikt, zijn als volgt te definiëren:

- Niet verontreinigd: Gehalte van elke component overschrijdt de achtergrond- of streefwaarde niet.
- Zeer licht verontreinigd: Gehalte van een component ligt boven de achtergrond- of streefwaarde, maar overschrijdt het dubbele van de achtergrond- of streefwaarde niet.
- Licht verontreinigd: Gehalte van een component is hoger dan het dubbele van de Achtergrond- of streefwaarde, maar overschrijdt de tussenwaarde niet.
- Matig verontreinigd: Gehalte van een component is hoger dan de tussenwaarde, maar overschrijdt de interventiewaarde niet.
- Sterk verontreinigd: Gehalte van een component is hoger dan de interventiewaarde, maar overschrijdt het tienvoud van de interventiewaarde niet.
- Zeer sterk verontreinigd: Gehalte van een component is hoger dan het tienvoud van de interventiewaarde.
- NEN5740: Nederlandse norm "Bodem. Onderzoeksstrategie bij verkennend bodemonderzoek." Een verkennend onderzoek heeft tot doel met relatief beperkt onderzoek vast te stellen of er sprake is van een bodemverontreiniging op de onderzoekslocatie.
- Verdachte locatie: Locatie, waarvan op basis van vooronderzoek of historische informatie wordt verwacht dat er verontreiniging aanwezig is.
- Nulsituatie: Huidige chemische kwaliteit van grond en grondwater ten aanzien van bodemverontreinigende stoffen.
- Nader onderzoek: Bodemonderzoek, waarin de ernst en de omvang van een eerder aangetoonde verontreiniging wordt vastgesteld.

Afkortingen

AMvB	Algemene Maatregel van Bestuur
BG	Bovengrond
BOOT	Besluit Opslaan in Ondergrondse Tanks
BSB	Stichting Bodemsanering Bedrijfsterreinen
BSB	Bouwstoffenbesluit
BTEX	Benzeen, Toluëen, Ethylbenzeen, Xylenen
BTEXN	Afkorting voor vluchtige aromaten (BTEX) en Naftaleen
BZV	Biologisch zuurstofverbruik
CZV	Chemisch zuurstofverbruik
EC	Elektrisch geleidingsvermogen
EOCI	Extraheerbare organochloorverbindingen
EOX	Extraheerbare organohalogeenvbindingen
GHG	Gemiddeld hoogste grondwaterstand
GLG	Gemiddeld laagste grondwaterstand
GWS	Actuele grondwaterstand
HBO	Huisbrandolie
HCB	Hexachloorbenzeen
HCH	Hexachloorhexaan
ILT	Inspectie Leefomgeving en Transport
Ministerie van I en W	Ministerie van Infrastructuur en Waterstaat
MM FF	Mengmonster fijne fractie
MVR	Ministeriële Vrijstellingsregeling
NEN	Nederlandse norm
NNI	Nederlands Normalisatie Instituut
NPR	Nederlandse praktijkrichtlijn
NVN	Nederlandse voornorm
OCB's	Chloorpesticiden
OG	Ondergrond
OW-test	Olie/water-test
PAK's	Polycyclische aromatische koolwaterstoffen
PCB's	Polychloorbifenylen
PFAS	poly- en perfluor alkyl stoffen
pH	Zuurgraad
SUBAT	Stichting Uitvoering Bodemsanering Amovering Tankstations
VC	Vinylchloride
VNG	Vereniging van Nederlandse Gemeenten
VROM	Volkshuisvesting, Ruimtelijke Ordening en Milieubeheer
VOCI	Vluchtige organochloorverbindingen, zoals per en tri
WBB	Wet Bodembescherming
As	Arseen
Ba	Barium
Cd	Cadmium
Cr	Chroom
Co	Kobalt
Cu	Koper
Fe	IJzer
Hg	Kwik
Mn	Mangaan
Mo	Molybdeen
Na	Natrium
Ni	Nikkel
Pb	Lood
St	Tin
Zn	Zink