

Akoestisch onderzoek
woningen Oostburgweg en
Franklinstraat, Enschede

23.164



Akoestisch onderzoek
woningen Oostburgweg en
Franklinstraat, Enschede

23.164

projectnummer 23.164

Project Plan woningen Oostburgweg en Franklinstraat, Enschede

versie 1.2

datum 17 augustus 2023

auteur



Voor akkoord

Munsterhuis Geluidsadvies

© Alle rechten voorbehouden. Niets uit deze uitgave mag worden veeelvoudigd, opgeslagen in een geautomatiseerd gegevensbestand, of openbaar gemaakt, in enige vorm of op enige wijze, hetzij elektronisch, mechanisch, door fotokopieën, opnamen of op enige andere manier, zonder voorafgaande schriftelijke toestemming van de uitgever.

Inhoudsopgave

1	Inleiding	1
2	Bepaling geluidsbelasting wegverkeerslawaai	2
2.1	<i>Ruimtelijke gegevens</i>	2
2.2	<i>Wegverkeergegevens</i>	2
2.3	<i>Wetgeving</i>	3
2.4	<i>Resultaten wegverkeerslawaai</i>	3
3	belastingen railverkeerslawaai	5
3.1	<i>Wetgeving</i>	5
3.2	<i>Resultaten railverkeerslawaai</i>	6
4	Conclusie	7

1 Inleiding

In opdracht van de gemeente Enschede is een akoestisch onderzoek uitgevoerd ten behoeve van de realisatie van acht woningen aan de Oostburgweg en twaalf woningen aan de Franklinstraat.

Het onderzoek richt zich op het bepalen van de geluidbelastingen ten gevolge van weg- en railverkeerslawaai ter plaatse van de gevels.

De woningen ondervinden een geluidbelasting ten gevolge van de Oostburgweg, de Lage Bothofstraat, de Lipperkerkstraat en de Franklinstraat. De woning ondervinden ook een geluidbelasting ten gevolge van het railverkeer van het traject Enschede-Gronau.

De geluidbelastingen zijn vastgesteld door middel van Standaard Rekenmethode II, zoals beschreven in het 'Reken- en meetvoorschrift Geluid 2012.

In hoofdstuk 2 en 3 is respectievelijk het wegverkeerslawaai en railverkeerslawaai in beschouwing genomen. In hoofdstuk 4 volgen de conclusies.

2 Bepaling geluidsbelasting wegverkeerslawaaï

2.1 Ruimtelijke gegevens

Bij het onderzoek is gebruik gemaakt van aangeleverde tekeningen door de gemeente Enschede, luchtfoto's en gegevens uit de BAG. In bijlage 1 is de situatietekening opgenomen.

2.2 Wegverkeergegevens

De verkeersgegevens van de zijn afkomstig van de gemeente Enschede. Opa alle wegen geldt een snelheidsregime van 30 km/uur. Alle wegen zijn voorzien van elementen in keperverband (klinkers).

De gehanteerde verkeersgegevens zijn in de onderstaande tabellen samengevat. De verkeersintensiteiten zijn in tabel 1 opgenomen. In tabel 2 zijn de overige situatie- en verkeersgegevens gegeven. In bijlage 2 zijn de invoergegevens van het rekenmodel gegeven.

Tabel 1: Verkeersintensiteiten en verdelingen voor het jaar 2032.

Wegen	Procentuele verdeling aantal motorvoertuigen												Etmaalint. [mvt/dag]
	Dag,- avond- en nachtuur			Lichte Voertuigen			Middelzware voertuigen			Zware voertuigen			
	d	a	n	d	a	n	d	a	n	d	a	n	
Lage Bothofstraat (wv 01)	6,69	3,67	0,62	96,11	96,82	95,38	3,08	2,51	3,85	0,81	0,67	0,76	2350
Lage Bothofstraat (wv 02)	6,69	3,68	0,62	97,24	97,75	96,66	2,38	1,94	2,99	0,38	0,31	0,35	1100
Oostburgweg (wv 03)	6,7	3,67	0,62	95,14	96,02	94,29	3,67	3,00	4,59	1,19	0,98	1,11	1300
Oostburgweg (wv 04)	6,7	3,67	0,62	95,51	96,33	94,77	3,26	2,66	4,08	1,23	1,01	1,15	150
Franklinstraat	6,8	3,6	0,5	97,6	97,8	97,0	1,20	1,10	2,00	1,20	1,10	1,00	200
Lipperkerkstraat (wv 06)	6,69	3,67	0,62	95,27	96,13	94,35	3,89	3,18	4,87	0,84	0,69	0,78	2150
Lipperkerkstraat (wv 07)	6,69	3,68	0,61	96,49	97,14	95,87	2,67	2,17	3,34	0,84	0,69	0,79	1600

Tabel 2: Situatie- en verkeersgegevens

	Alle wegen
Snelheid	30 km/uur
Wegdekhoogte	51,0 meter (boven N.A.P.)
Wegdektype	Elementen in keperverband

2.3 Wetgeving

Gemeentelijk geluidbeleid

De gemeente Enschede kent geluidbeleid dat is verankerd in de "Geluidnota Enschede". Daarin is aangegeven hoe de gemeente om wil gaan met het toetsen aan wegverkeerslawaai en het verlenen van hogere grenswaarden. In de nota is aangegeven dat de gemeente bij wegverkeerslawaai de Wet geluidhinder volgt. In onderhavig onderzoek zijn de woningen niet gelegen in een wettelijke geluidzone, waardoor er niet getoetst hoeft te worden aan de voorkeursgrenswaarde in het kader van een eventuele hogere waarde.

Bouwbesluit

Volgens hoofdstuk 3 van het Bouwbesluit dient de overeenkomstig NEN 5077 bepaalde karakteristieke geluidwering van de uitwendige scheidingsconstructie van een verblijfsgebied ten minste gelijk te zijn aan het verschil tussen de geluidbelasting van die constructie en de volgens tabel 3 genoemde waarde, met een minimum van 20 dB. Voor het plan dient voor wegverkeerslawaai hierbij te worden uitgegaan van de geluidbelasting zonder aftrek zoals hierboven bedoeld in alinea Aftrek conform artikel 110g Wgh.

Tabel 3. Overzicht grenswaarden Bouwbesluit conform afdeling 3.1.

Gebruiksfunctie	Grenswaarde
1 woonfunctie, b andere woonfunctie	
2 ander verblijfsgebied	33 dB

2.4 Resultaten wegverkeerslawaai

Er is voor het geluidmodel gerekend met een bodemfactor van 0,0. De overige bodemgebieden zijn ingevoerd met een bodemfactor van 0,3 (bodemgebied woongebieden). Het maaiveld is ingesteld op 51,0 meter (boven N.A.P.). Een overzicht van de situatie en de ligging van de woning is terug te vinden in bijlage 1. De uitgebreide rekenresultaten zijn terug te vinden in bijlage 2.

Resultaten geluidbelasting wegverkeerslawaai excl. aftrek ex artikel 110g Wgh

Ten behoeve van de bepaling van eventuele geluidwerende voorzieningen, dient gerekend te worden met de gecumuleerde geluidbelasting van alle wegen exclusief de aftrek ex artikel 110g Wet geluidhinder. Extra geluidwerende voorzieningen kunnen noodzakelijk zijn om het maximale binnenniveau niet te overschrijden.

Het maximaal toelaatbare binnenniveau bedraagt 33 dB in de woning. Conform het Bouwbesluit wordt als uitgangspunt genomen dat een gevel van een gebouw een minimale gevelwering heeft van 20 dB. Derhalve dient bij een geluidbelasting vanaf 53 dB geluidwerende voorzieningen bepaald te worden. In tabel 4 wordt de maatgevende geluidbelasting exclusief aftrek gegeven voor de toetspunten waarbij de 53 dB wordt overschreden. In bijlage 3 worden de uitgebreide rekenresultaten gegeven.

Tabel 4: Rekenresultaten geluidbelasting excl. Aftrek ex artikel 110§ Wgh.

Beoordelingspunten	Gecumuleerde geluidbelasting [dB]		
	1,5 m	4,5 m	7,5 m
02 - Oostgevel woningen Oostburgweg	54	55	54
03 - Oostgevel woningen Oostburgweg	54	55	55
04 - Oostgevel woningen Oostburgweg	54	55	55
14 - Oostgevel woningen Oostburgweg	56	57	56
15 - Zuidgevel woningen Oostburgweg	59	59	59
16 - Zuidgevel woningen Oostburgweg	59	59	59
17 - Zuidgevel woningen Oostburgweg	60	60	59
18 - Zuidgevel woningen Oostburgweg	60	60	59
19 - Zuidgevel woningen Oostburgweg	59	60	59
20 - Westgevel woningen Oostburgweg	54	55	54

■ Overschrijding van de 53 dB L_{den} .

Uit tabel 4 blijkt dat de gecumuleerde geluidbelasting, exclusief aftrek, ten gevolge van het wegverkeer ter plaatse van de oost- zuid- en westgevels van de woningen aan de Oostburgweg de 53 dB overschrijdt. Voor deze gevels zijn geluidwerende voorzieningen noodzakelijk. Voor de woningen aan de Franklinstraat wordt voor alle gevels voldaan aan de maximale waarde van 53 dB. Daarmee wordt voor deze woningen voldaan aan het maximale binnenniveau van 33 dB. Extra geluidwerende voorzieningen zijn voor deze woningen niet noodzakelijk.

3 belastingen railverkeerslawaaï

3.1 Wetgeving

De geluidbelastingen zijn vastgesteld door middel van Standaard Rekenmethode II, zoals beschreven in het 'Reken- en meetvoorschrift Geluid 2012.

Geluidproductieplafonds

Geluidproductieplafonds (gpp's) stellen een heldere grens over de toelaatbare hoeveelheid geluid en voorkomen van een onbelemmerde groei van het geluid door toenemend verkeer.

Geluidproductieplafonds zijn berekende waarden op referentiepunten. Deze referentiepunten liggen om de 100 meter op 4 meter boven lokaal maaiveld, op een vaste afstand van 50 meter aan weerszijden van het spoor. De gpp's, brongegevens en relevante besluitinformatie zijn opgenomen in het zogenaamde geluidregister. De Minister van Infrastructuur en Milieu is verantwoordelijk voor het vaststellen van en het toezicht op de naleving van de gpp's op de referentiepunten. De beheerder van de infrastructuur is verantwoordelijk voor de naleving. In het geluidsregister is telkens al opgenomen of de plafondcorrectie van toepassing is. In de spoorgegevens uit het register is in dit geval de correctie verwerkt.

Geluidzone

Spoorwegen kennen geluidzones. Nieuwe geluidgevoelige gebouwen die binnen deze zone vallen moeten worden getoetst aan de grenswaarden zoals gesteld in het Besluit geluidhinder. De breedte van de geluidzone is afhankelijk van de hoogte van het ter plaatse geldende geluidproductieplafond. In onderstaande tabel wordt de breedte van de zone weergegeven, in relatie tot de hoogte van het geluidproductieplafond.

Tabel 5: breedte geluidzone spoor

Hoogte geluidproductieplafond	Breedte zone (in meters)
Kleiner dan 56 dB	100 meter
Gelijk aan of groter dan 56 dB en kleiner dan 61 dB	200 meter
Gelijk aan of groter dan 61 dB en kleiner dan 66 dB	300 meter
Gelijk aan of groter dan 66 dB en kleiner dan 71 dB	600 meter
Gelijk aan of groter dan 71 dB en kleiner dan 74 dB	900 meter
Gelijk aan of groter dan 74 dB	1200 meter

Ter plaatse van het plangebied bedraagt het geluidproductieplafond 52 dB. De geluidzone bedraagt daarmee 100 meter.

Grenswaarden

Voor railverkeerslawaai geldt een voorkeursgrenswaarde van 55 dB (art. 4.9, lid 1 Bgh) en een maximale ontheffingswaarde van 68 dB (art. 4.10 Bgh).

3.2 Resultaten railverkeerslawaai

De geluidbelasting is berekend conform het gestelde in het “Reken- en meetvoorschrift geluid 2012” ex art 110d van de Wet geluidhinder. De berekening van de geluidbelasting is gemaakt volgens de standaard rekenmethode II en uitgevoerd m.b.v. een software pakket (DGMR-Geomilieu V2022.4).

De spoorweggegevens (spoorbaan, hoogte, schermen) zijn afkomstig van het geluidregister dat is gedownload in augustus 2023 (versie 4-juli-2023) met daar aan toegevoegd:

- gebouwen en objecten;
- bodemgebieden;
- waarneempunten met een waarneemhoogte van 1,5 m, 4,5 en 7,5 m boven het maaiveld, conform de situatietekening.

De invoergegevens van het railverkeerslawaai zijn opgenomen in bijlage 3. Uitgegaan is van een standaard maaiveldhoogte van 51 meter (boven N.A.P.) De spoorbaan ligt 4 meter lager (verdiept) dan het plangebied. Daar is in het rekenmodel rekening mee gehouden. Er is voor het railverkeermodel gerekend met een bodemfactor van 0,0. De overige bodemgebieden zijn ingevoerd met een bodemfactor van 0,3 (bodemgebieden woongebied). Onder de spoorbanen geldt een bodemfactor van 1,0.

Uit de rekenresultaten blijkt dat de maximale geluidbelasting ten gevolge van het railverkeer ter plaatse van de gevels lager is dan de voorkeursgrenswaarde van 55 dB. De hoogste geluidbelasting bedraagt 51 dB op de noordgevel van de woning(en) aan de Oostburgweg. Een hogere waarde voor het railverkeerslawaai is niet noodzakelijk.

De modelgegevens en de uitgebreide rekenresultaten zijn in bijlage 3 opgenomen.

Cumulatie van geluidbronnen

Gecumuleerde waarden van weg- en railverkeerslawaai zijn in deze situatie niet van toepassing omdat de geluidbelasting op de woningen geen overschrijding ondervinden van de voorkeursgrenswaarde voor het wegverkeerslawaai en het railverkeerslawaai. Derhalve kan cumulatie buiten beschouwing worden gelaten. Ten behoeve van de bepaling van geluidwerende voorzieningen is in bijlage 3 een tabel opgenomen waarbij weg- en railverkeerslawaai zijn gecumuleerd.

4 Conclusie

In opdracht van de gemeente Enschede is een akoestisch onderzoek uitgevoerd ten behoeve van de realisatie van acht woningen aan de Oostburgweg en twaalf woningen aan de Franklinstraat.

Het onderzoek richt zich op het bepalen van de geluidbelastingen ten gevolge van weg- en railverkeerslawaai ter plaatse van de gevels.

De woningen ondervinden een geluidbelasting ten gevolge van de Oostburgweg, de Lage Bothofstraat, de Lipperkerkstraat en de Franklinstraat. De woning ondervinden ook een geluidbelasting ten gevolge van het railverkeer van het traject Enschede-Gronau.

De geluidbelastingen zijn vastgesteld door middel van Standaard Rekenmethode II, zoals beschreven in het 'Reken- en meetvoorschrift Geluid 2012.

Uit de rekenresultaten van het onderhavig onderzoek kunnen de volgende conclusies worden getrokken:

- Uit de rekenresultaten blijkt dat de gecumuleerde geluidbelasting, exclusief aftrek, ten gevolge van het wegverkeer ter plaatse van de oost- zuid- en westgevels van de woningen aan de Oostburgweg de 53 dB overschrijdt. Voor deze gevels zijn geluidwerende voorzieningen noodzakelijk;
- Voor de woningen aan de Franklinstraat wordt voor alle gevels voldaan aan de maximale waarde van 53 dB. Daarmee wordt voor deze woningen voldaan aan het maximale binnenniveau van 33 dB. Extra geluidwerende voorzieningen zijn voor deze woningen niet noodzakelijk;
- Uit de rekenresultaten blijkt dat de maximale geluidbelasting ten gevolge van het railverkeer ter plaatse van de gevels lager is dan de voorkeursgrenswaarde van 55 dB. De hoogste geluidbelasting bedraagt 51 dB op de noordgevel van de woning(en) aan de Oostburgweg. Een hogere waarde voor het railverkeerslawaai is niet noodzakelijk.

Bijlagen

- Bijlage 1 Situatie + 3D

- Bijlage 2 Invoergegevens weg- en railverkeerslawaaï

- Bijlage 3 Resultaten weg- en railverkeerslawaaï

Bijlage 1 Situatie + 3D overzicht

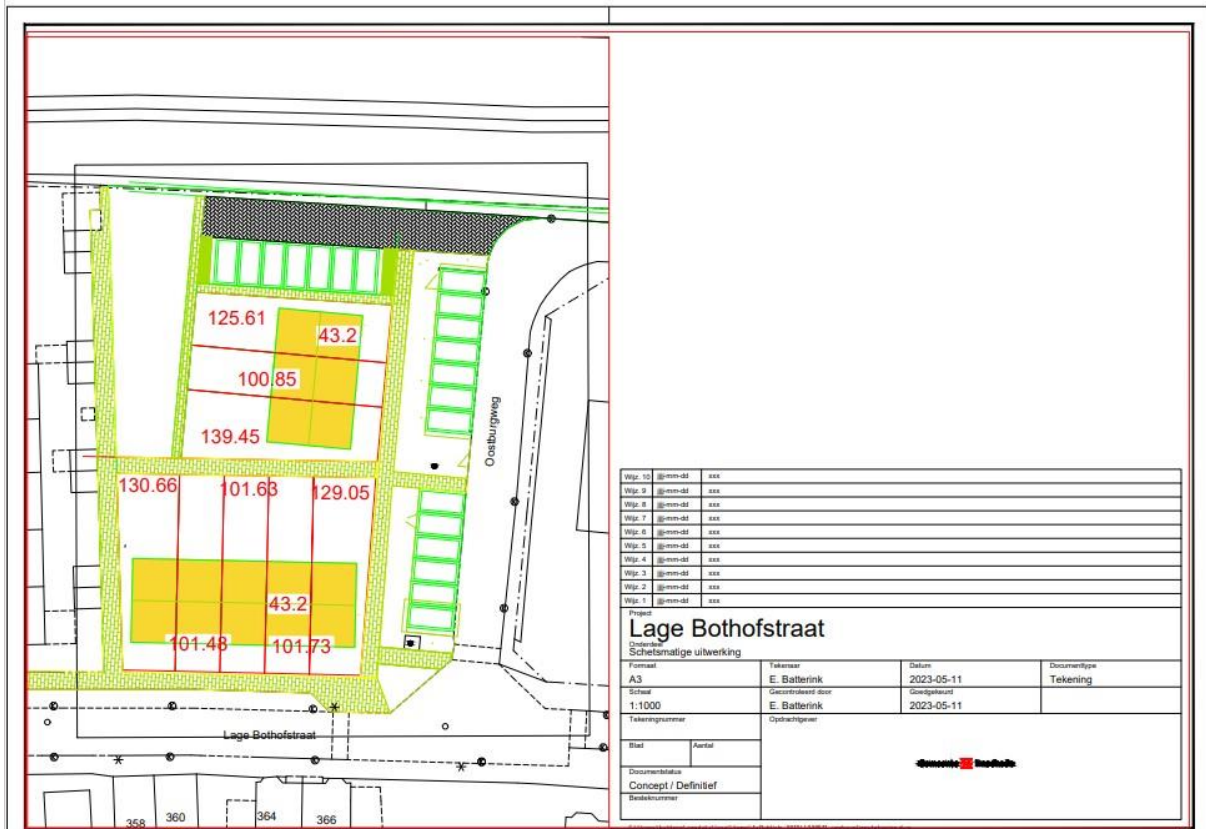

Situatie Oostburgweg

nieuwe situatie 1:1000

maatvoering



BM_α

Situatie Franklinstraat



BM_{CI}
Situatie Franklinstraat

86590 - 22 11 2021
Hegeman Bouwgroep
Stedenbouwkundigplan Franklinstraat Enschede



BM_{CI}
Situatie Franklinstraat

86590 - 22 11 2021
Hegeman Bouwgroep
Stedenbouwkundigplan Franklinstraat Enschede

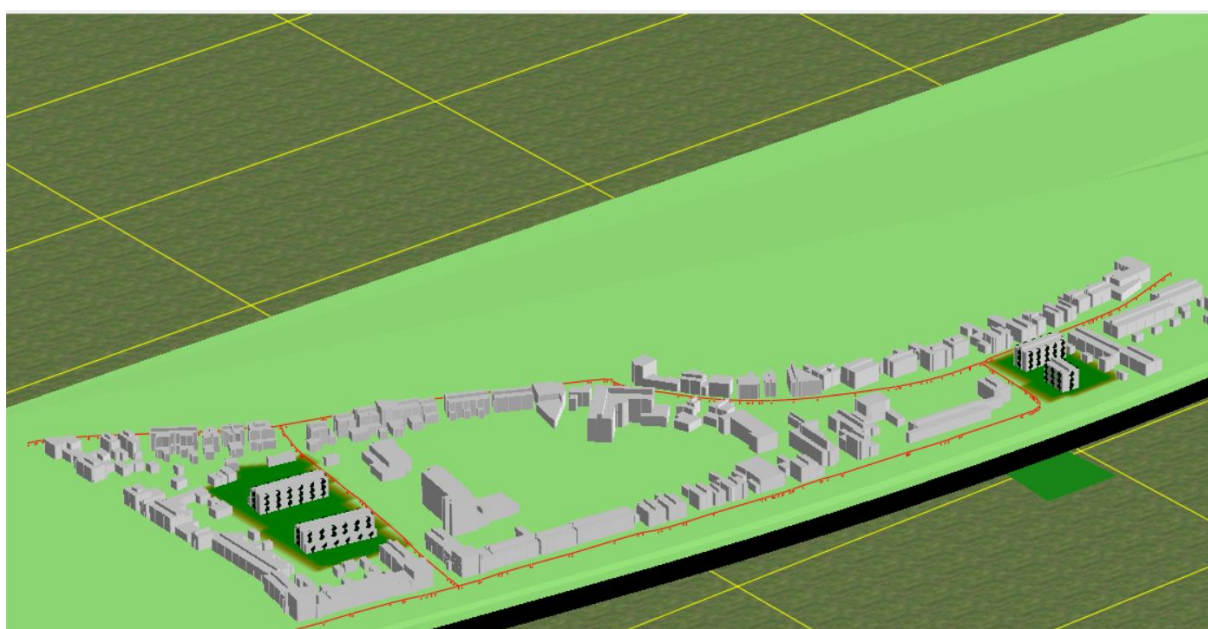
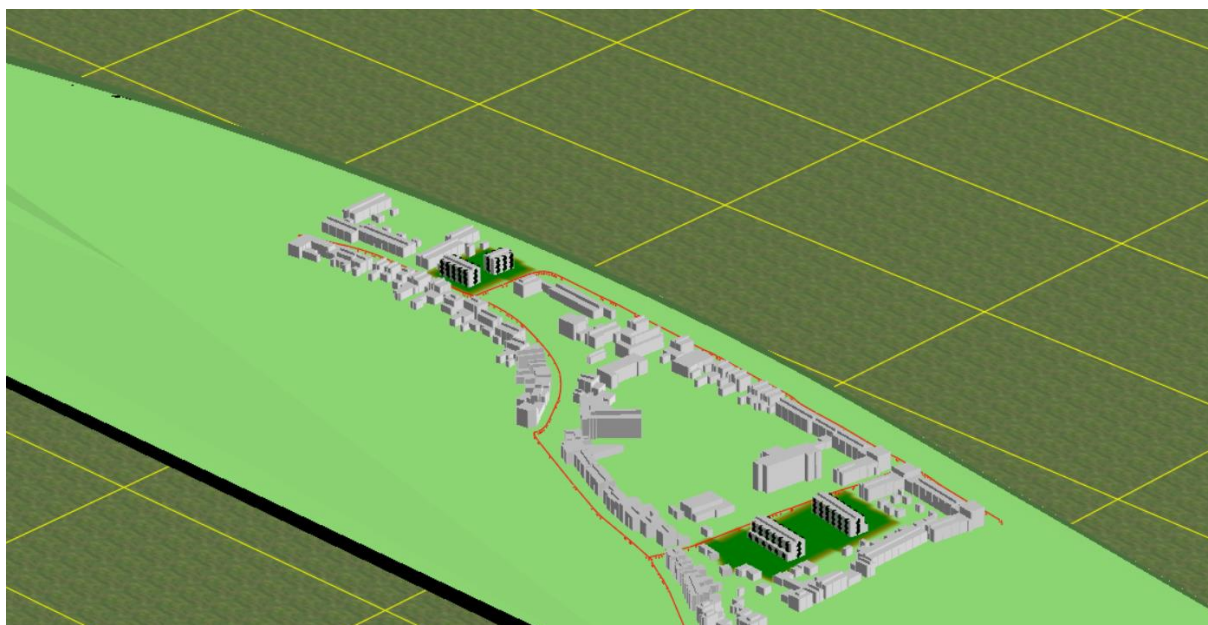

3D – wegverkeerslawaaai

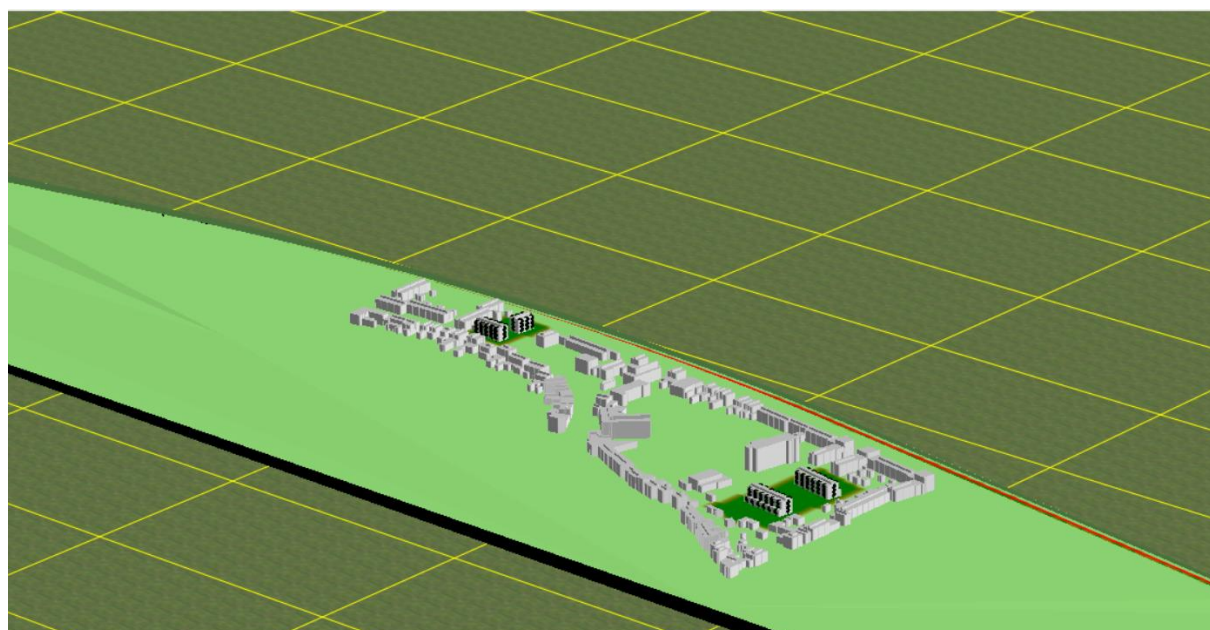
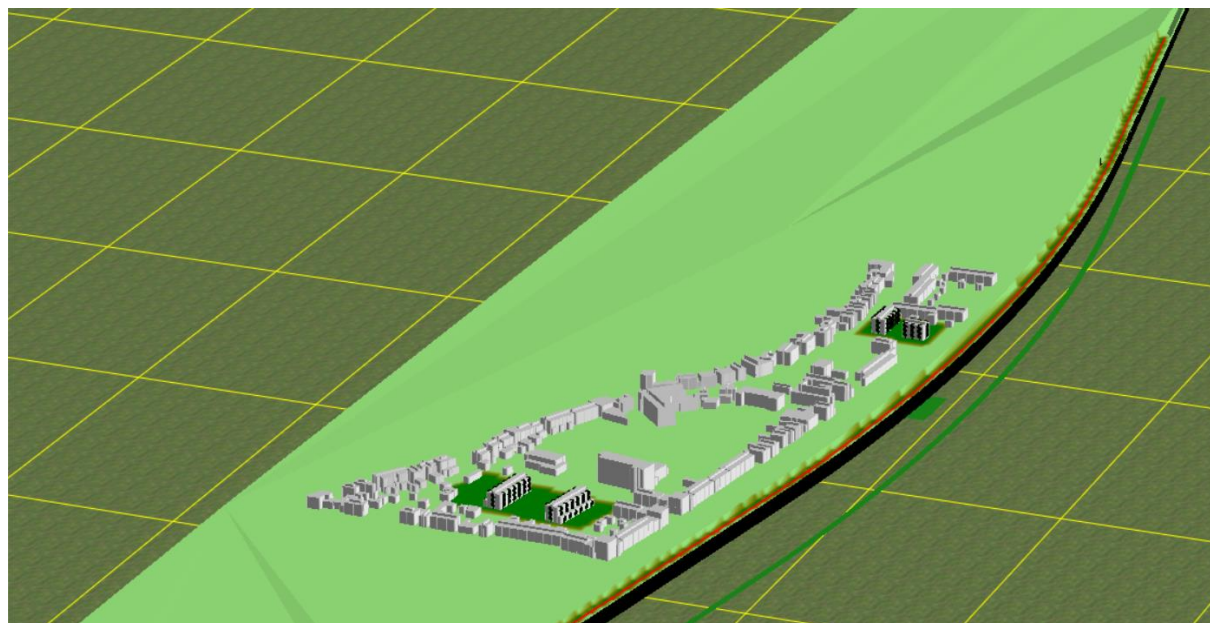

3D – railverkeerslawai

Bijlage 2 Invoergegevens en rekenresultaten Wegverkeerslawaa

Plan woningen Oostburgweg en Franklinstraat, Enschedeens, rekenparameters model wegverkeerslawaai 23.164

Bijlage 2

Rapport: Lijst van model eigenschappen
Model: eerste model

Model eigenschap

Omschrijving	eerste model
Verantwoordelijke	bouwm
Rekenmethode	#2 Wegverkeerslawaai RMG-2012, wegverkeer
Aangemaakt door	bouwm op 5-6-2023
Laatst ingezien door	bouwm op 22-6-2023
Model aangemaakt met	Geomilieu V2022.4
Dagperiode	07:00 - 19:00
Avondperiode	19:00 - 23:00
Nachtperiode	23:00 - 07:00
Samengestelde periode	Lden
Waarde	Gem(Dag, Avond + 5, Nacht + 10)
Standaard maaiveldhoogte	51
Rekenhoogte contouren	4
Detailniveau toetspunt resultaten	Groepsresultaten
Detailniveau resultaten grids	Groepsresultaten
Rekenoptimalisatie aan	Ja
Zoekafstand [m]	5000
Aandachtsgebied	5000
Max.refl.afstand	--
Standaard bodemfactor	0,00
Openingshoek	2
Max.refl.diepte	1
Geometrische uitbreiding	Volledige 3D analyse
Luchtdemping	Conform standaard
Luchtdemping [dB/km]	0,00; 0,00; 1,00; 2,00; 4,00; 10,00; 23,00; 58,00
Meteorologische correctie	Conform standaard
Waarde voor C0	3,50



RMG-2012, wegverkeer, [versie van Gebied - eerste model] , Geomilieu V2022.4 Licentiehouder: Munsterhuis Geluidsadvies B.V.

Figuur 1

Van: Gemeente Enschede
 Aan: Munsterhaus Geluidsadvies
 Datum: 12-6-2023

Huidige (weekdag-)etmaalintensiteiten

	Straat	Tussen	Etm -int	Jaar	Vwet (snelheid)	Vfeit
1	Lage Bothofstraat	Oostveenweg - Oostburgweg	2450	2020	30	30
2	Lage Bothofstraat	Oostburgweg - Lipperkerkstraat	1150	2020	30	30
3	Oostburgweg	Lage Bothofstraat - Franklinstraat	1300	2020	30	30
4	Oostburgweg	Franklinstraat - Siemensstraat	150	2020	30	30
5	Franklinstraat		150	2020	30	30
6	Lipperkerkstraat	Lage Bothofstraat - Franklinstraat	2200	2020	30	30
7	Lipperkerkstraat	Franklinstraat - Siememsstraat	1650	2020	30	30
8	Heutinkstraat	Derkinkweg - Zuid Esmarkerrondweg	200	2020	60	60
9	Schukkinkweg	Heutinkstraat - Zuid Esmarkerrondweg	2200	2020	60	60

Functie, vormgeving en verharding en gem. dag-/avond-/nachtuurpercentage

	Straat	Tussen	Functie	Aantal rijbanen	Stroken/richting	Verharding	% daguur	% avonduur	% nachtuur
1	Lage Bothofstraat	Oostveenweg - Oostburgweg	Erftoegangsweg	1	1	Klinkerverharding	6,69	3,67	0,62
2	Lage Bothofstraat	Oostburgweg - Lipperkerkstraat	Erftoegangsweg	1	1	Klinkerverharding	6,69	3,68	0,61
3	Oostburgweg	Lage Bothofstraat - Franklinstraat	Erftoegangsweg	1	1	Klinkerverharding	6,70	3,67	0,62
4	Oostburgweg	Franklinstraat - Siemensstraat	Erftoegangsweg	1	1	Klinkerverharding	6,70	3,67	0,62
5	Franklinstraat		Erftoegangsweg	1	1	Klinkerverharding	6,80	3,60	0,50
6	Lipperkerkstraat	Lage Bothofstraat - Franklinstraat	Erftoegangsweg	1	1	Klinkerverharding	6,69	3,67	0,62
7	Lipperkerkstraat	Franklinstraat - Siememsstraat	Erftoegangsweg	1	1	Klinkerverharding	6,69	3,68	0,61
8	Heutinkstraat	Derkinkweg - Zuid Esmarkerrondweg	Erftoegangsweg	1	1	Asfalt	6,87	2,94	0,73
9	Schukkinkweg	Heutinkstraat - Zuid Esmarkerrondweg	Erftoegangsweg	1	1	Asfalt	6,84	3,02	0,73

Verdeling van verkeer naar voertuigsoort per periode

	Straat	Tussen	Dag			Avond			Nacht		
			% lmvt	% mzvt	% zwvt	% lmvt	% mzvt	% zwvt	% lmvt	% mzvt	% zwvt
1	Lage Bothofstraat	Oostveenweg - Oostburgweg	96,11	3,08	0,81	96,82	2,51	0,67	95,38	3,85	0,76
2	Lage Bothofstraat	Oostburgweg - Lipperkerkstraat	97,24	2,38	0,38	97,75	1,94	0,31	96,66	2,99	0,35
3	Oostburgweg	Lage Bothofstraat - Franklinstraat	95,14	3,67	1,19	96,02	3,00	0,98	94,29	4,59	1,11
4	Oostburgweg	Franklinstraat - Siemensstraat	95,51	3,26	1,23	96,33	2,66	1,01	94,77	4,08	1,15
5	Franklinstraat		97,60	1,20	1,20	97,80	1,10	1,1	97,00	2,00	1,00
6	Lipperkerkstraat	Lage Bothofstraat - Franklinstraat	95,27	3,89	0,84	96,13	3,18	0,69	94,35	4,87	0,78
7	Lipperkerkstraat	Franklinstraat - Siememsstraat	96,49	2,67	0,84	97,14	2,17	0,69	95,87	3,34	0,79
8	Heutinkstraat	Derkinkweg - Zuid Esmarkerrondweg	93,63	1,85	4,52	97,02	1,01	1,97	93,97	1,40	4,63
9	Schukkinkweg	Heutinkstraat - Zuid Esmarkerrondweg	99,42	0,36	0,22	99,72	0,19	0,09	99,51	0,27	0,22

Groei van het verkeer

	Straat	Tussen	Verwachte 2030M (weekdag-) etmaalintensiteit	Verwachte 2030H (weekdag-) etmaalintensiteit	Verwachte 2040M (weekdag-) etmaalintensiteit	Verwachte 2040H (weekdag-) etmaalintensiteit
1	Lage Bothofstraat	Oostveenweg - Oostburgweg	2350	2350	2350	2500
2	Lage Bothofstraat	Oostburgweg - Lipperkerkstraat	1050	1100	1100	1150
3	Oostburgweg	Lage Bothofstraat - Franklinstraat	1300	1300	1300	1350
4	Oostburgweg	Franklinstraat - Siemensstraat	150	150	150	200
5	Franklinstraat		200	200	200	200
6	Lipperkerkstraat	Lage Bothofstraat - Franklinstraat	2150	2150	2150	2300
7	Lipperkerkstraat	Franklinstraat - Siememsstraat	1600	1600	1600	1750
8	Heutinkstraat	Derkinkweg - Zuid Esmarkerrondweg	200	300	200	350
9	Schukkinkweg	Heutinkstraat - Zuid Esmarkerrondweg	2250	2350	2400	2800

Plan woningen Oostburgweg en Franklinstraat, Enschede
23.164

Invoergegevens, wegen
Bijlage 2

Model: eerste model
Groep: (hoofdgroep)
Lijst van Wegen, voor rekenmethode Wegverkeerslawaaai - RMG-2012, wegverkeer

Naam	Omschr.	Wegdek	V(LV(D))	V(LV(A))	V(LV(N))	V(MV(D))	V(MV(A))	V(MV(N))	V(ZV(D))	V(ZV(A))	V(ZV(N))	Totaal aantal	%Int (D)	%Int (A)	%Int (N)	%LV (D)
01	Lage Bothofstraat	W9a	30	30	30	30	30	30	30	30	30	2350,00	6,69	3,67	0,62	96,11
02	Lage Bothofstraat	W9a	30	30	30	30	30	30	30	30	30	1100,00	6,69	3,68	0,62	97,24
03	Oostburgweg	W9a	30	30	30	30	30	30	30	30	30	1300,00	6,70	3,67	0,62	95,14
04	Oostburgweg	W9a	30	30	30	30	30	30	30	30	30	150,00	6,70	3,67	0,62	95,51
05	Franklinstraat	W9a	30	30	30	30	30	30	30	30	30	200,00	6,80	3,60	0,50	97,60
06	Lipperkerkstraat	W9a	30	30	30	30	30	30	30	30	30	2150,00	6,69	3,67	0,62	95,27
07	Lipperkerkstraat	W9a	30	30	30	30	30	30	30	30	30	1600,00	6,69	3,68	0,61	96,49

Plan woningen Oostburgweg en Franklinstraat, Enschede
23.164

Invoergegevens, wegen
Bijlage 2

Model: eerste model
Groep: (hoofdgroep)
Lijst van Wegen, voor rekenmethode Wegverkeerslawaaai - RMG-2012, wegverkeer

Naam	%LV (A)	%LV (N)	%MV (D)	%MV (A)	%MV (N)	%ZV (D)	%ZV (A)	%ZV (N)
01	96,82	95,38	3,08	2,51	3,85	0,81	0,67	0,76
02	97,75	96,66	2,38	1,94	2,99	0,38	0,31	0,35
03	96,02	94,29	3,67	3,00	4,59	1,19	0,98	1,11
04	96,33	94,77	3,26	2,66	4,08	1,23	1,01	1,15
05	97,80	97,00	1,20	1,10	2,00	1,20	1,10	1,00
06	96,13	94,35	3,89	3,18	4,87	0,84	0,69	0,78
07	97,14	95,87	2,67	2,17	3,34	0,84	0,69	0,79

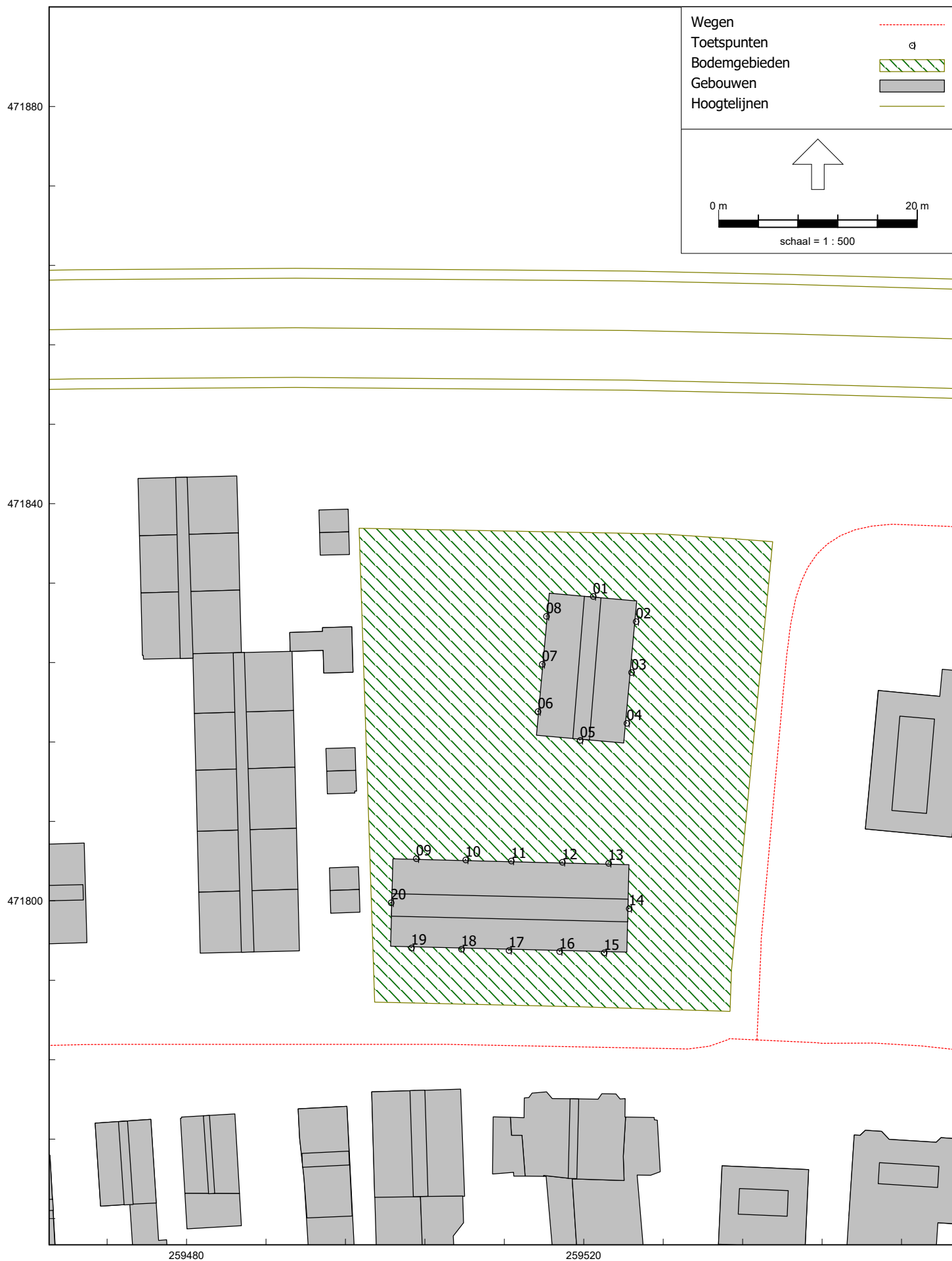

Figuur 2

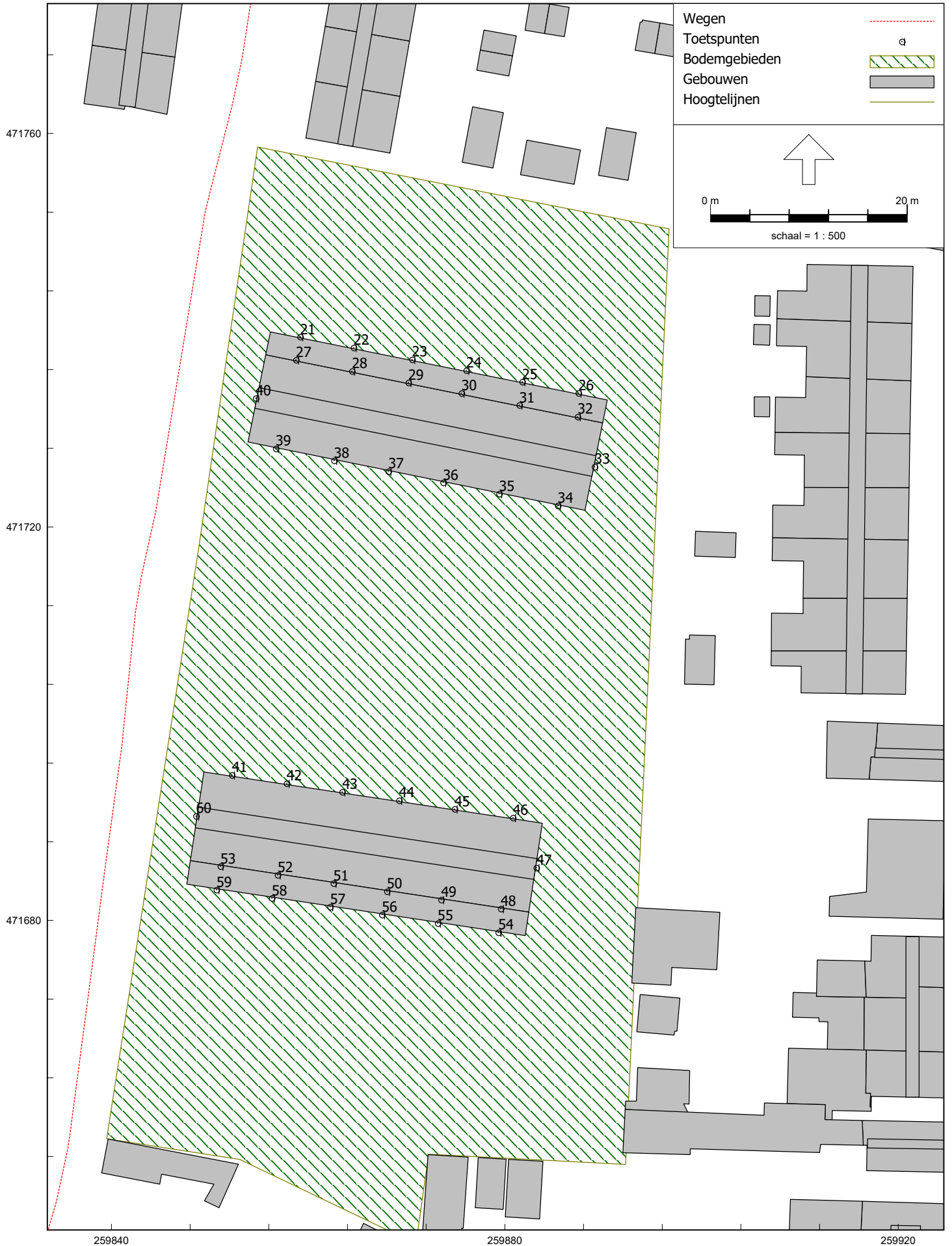

Figuur 3

Plan woningen Oostburgweg en Franklinstraat, Enschede
23.164

Invoergegevens, toetspunten
Bijlage 2

Model: eerste model
Groep: (hoofdgroep)
Lijst van Toetspunten, voor rekenmethode Wegverkeerslawaai - RMG-2012, wegverkeer

Naam	Omschr.	Maaiveld	Hdef.	Hoogte A	Hoogte B	Hoogte C	Hoogte D	Hoogte E	Hoogte F	Gevel
01	Noordgevel woningen Oostburgweg	51,00	Relatief	1,50	4,50	7,50	--	--	--	Ja
02	Oostgevel woningen Oostburgweg	51,00	Relatief	1,50	4,50	7,50	--	--	--	Ja
03	Oostgevel woningen Oostburgweg	51,00	Relatief	1,50	4,50	7,50	--	--	--	Ja
04	Oostgevel woningen Oostburgweg	51,00	Relatief	1,50	4,50	7,50	--	--	--	Ja
05	Zuidgevel woningen Oostburgweg	51,00	Relatief	1,50	4,50	7,50	--	--	--	Ja
06	Westgevel woningen Oostburgweg	51,00	Relatief	1,50	4,50	7,50	--	--	--	Ja
07	Westgevel woningen Oostburgweg	51,00	Relatief	1,50	4,50	7,50	--	--	--	Ja
08	Westgevel woningen Oostburgweg	51,00	Relatief	1,50	4,50	7,50	--	--	--	Ja
09	Noordgevel woningen Oostburgweg	51,00	Relatief	1,50	4,50	7,50	--	--	--	Ja
10	Noordgevel woningen Oostburgweg	51,00	Relatief	1,50	4,50	7,50	--	--	--	Ja
11	Noordgevel woningen Oostburgweg	51,00	Relatief	1,50	4,50	7,50	--	--	--	Ja
12	Noordgevel woningen Oostburgweg	51,00	Relatief	1,50	4,50	7,50	--	--	--	Ja
13	Noordgevel woningen Oostburgweg	51,00	Relatief	1,50	4,50	7,50	--	--	--	Ja
14	Oostgevel woningen Oostburgweg	51,00	Relatief	1,50	4,50	7,50	--	--	--	Ja
15	Zuidgevel woningen Oostburgweg	51,00	Relatief	1,50	4,50	7,50	--	--	--	Ja
16	Zuidgevel woningen Oostburgweg	51,00	Relatief	1,50	4,50	7,50	--	--	--	Ja
17	Zuidgevel woningen Oostburgweg	51,00	Relatief	1,50	4,50	7,50	--	--	--	Ja
18	Zuidgevel woningen Oostburgweg	51,00	Relatief	1,50	4,50	7,50	--	--	--	Ja
19	Zuidgevel woningen Oostburgweg	51,00	Relatief	1,50	4,50	7,50	--	--	--	Ja
20	Westgevel woningen Oostburgweg	51,00	Relatief	1,50	4,50	7,50	--	--	--	Ja
21	Noordoostgevel woningen Franklinstraat	51,00	Relatief	1,50	--	--	--	--	--	Ja
22	Noordoostgevel woningen Franklinstraat	51,00	Relatief	1,50	--	--	--	--	--	Ja
23	Noordoostgevel woningen Franklinstraat	51,00	Relatief	1,50	--	--	--	--	--	Ja
24	Noordoostgevel woningen Franklinstraat	51,00	Relatief	1,50	--	--	--	--	--	Ja
25	Noordoostgevel woningen Franklinstraat	51,00	Relatief	1,50	--	--	--	--	--	Ja
26	Noordoostgevel woningen Franklinstraat	51,00	Relatief	1,50	--	--	--	--	--	Ja
27	Noordoostgevel woningen Franklinstraat	51,00	Relatief	--	4,50	7,50	--	--	--	Ja
28	Noordoostgevel woningen Franklinstraat	51,00	Relatief	--	4,50	7,50	--	--	--	Ja
29	Noordoostgevel woningen Franklinstraat	51,00	Relatief	--	4,50	7,50	--	--	--	Ja
30	Noordoostgevel woningen Franklinstraat	51,00	Relatief	--	4,50	7,50	--	--	--	Ja
31	Noordoostgevel woningen Franklinstraat	51,00	Relatief	--	4,50	7,50	--	--	--	Ja
32	Noordoostgevel woningen Franklinstraat	51,00	Relatief	--	4,50	7,50	--	--	--	Ja
33	Zuidoostgevel woningen Franklinstraat	51,00	Relatief	1,50	4,50	7,50	--	--	--	Ja
34	Zuidwestgevel woningen Franklinstraat	51,00	Relatief	1,50	4,50	7,50	--	--	--	Ja
35	Zuidwestgevel woningen Franklinstraat	51,00	Relatief	1,50	4,50	7,50	--	--	--	Ja
36	Zuidwestgevel woningen Franklinstraat	51,00	Relatief	1,50	4,50	7,50	--	--	--	Ja
37	Zuidwestgevel woningen Franklinstraat	51,00	Relatief	1,50	4,50	7,50	--	--	--	Ja
38	Zuidwestgevel woningen Franklinstraat	51,00	Relatief	1,50	4,50	7,50	--	--	--	Ja

Plan woningen Oostburgweg en Franklinstraat, Enschede
23.164

Invoergegevens, toetspunten
Bijlage 2

Model: eerste model
Groep: (hoofdgroep)
Lijst van Toetspunten, voor rekenmethode Wegverkeerslawaai - RMG-2012, wegverkeer

Naam	Omschr.	Maaiveld	Hdef.	Hoogte A	Hoogte B	Hoogte C	Hoogte D	Hoogte E	Hoogte F	Gevel
39	Zuidwestgevel woningen Franklinstraat	51,00	Relatief	1,50	4,50	7,50	--	--	--	Ja
40	Noordwestgevel woningen Franklinstraat	51,00	Relatief	1,50	4,50	7,50	--	--	--	Ja
41	Noordoostgevel woningen Franklinstraat	51,00	Relatief	1,50	4,50	7,50	--	--	--	Ja
42	Noordoostgevel woningen Franklinstraat	51,00	Relatief	1,50	4,50	7,50	--	--	--	Ja
43	Noordoostgevel woningen Franklinstraat	51,00	Relatief	1,50	4,50	7,50	--	--	--	Ja
44	Noordoostgevel woningen Franklinstraat	51,00	Relatief	1,50	4,50	7,50	--	--	--	Ja
45	Noordoostgevel woningen Franklinstraat	51,00	Relatief	1,50	4,50	7,50	--	--	--	Ja
46	Noordoostgevel woningen Franklinstraat	51,00	Relatief	1,50	4,50	7,50	--	--	--	Ja
47	Zuidoostgevel woningen Franklinstraat	51,00	Relatief	1,50	4,50	7,50	--	--	--	Ja
48	Zuidwestgevel woningen Franklinstraat	51,00	Relatief	--	4,50	7,50	--	--	--	Ja
49	Zuidwestgevel woningen Franklinstraat	51,00	Relatief	--	4,50	7,50	--	--	--	Ja
50	Zuidwestgevel woningen Franklinstraat	51,00	Relatief	--	4,50	7,50	--	--	--	Ja
51	Zuidwestgevel woningen Franklinstraat	51,00	Relatief	--	4,50	7,50	--	--	--	Ja
52	Zuidwestgevel woningen Franklinstraat	51,00	Relatief	--	4,50	7,50	--	--	--	Ja
53	Zuidwestgevel woningen Franklinstraat	51,00	Relatief	--	4,50	7,50	--	--	--	Ja
54	Zuidwestgevel woningen Franklinstraat	51,00	Relatief	1,50	--	--	--	--	--	Ja
55	Zuidwestgevel woningen Franklinstraat	51,00	Relatief	1,50	--	--	--	--	--	Ja
56	Zuidwestgevel woningen Franklinstraat	51,00	Relatief	1,50	--	--	--	--	--	Ja
57	Zuidwestgevel woningen Franklinstraat	51,00	Relatief	1,50	--	--	--	--	--	Ja
58	Zuidwestgevel woningen Franklinstraat	51,00	Relatief	1,50	--	--	--	--	--	Ja
59	Zuidwestgevel woningen Franklinstraat	51,00	Relatief	1,50	--	--	--	--	--	Ja
60	Noordwestgevel woningen Franklinstraat	51,00	Relatief	1,50	4,50	7,50	--	--	--	Ja

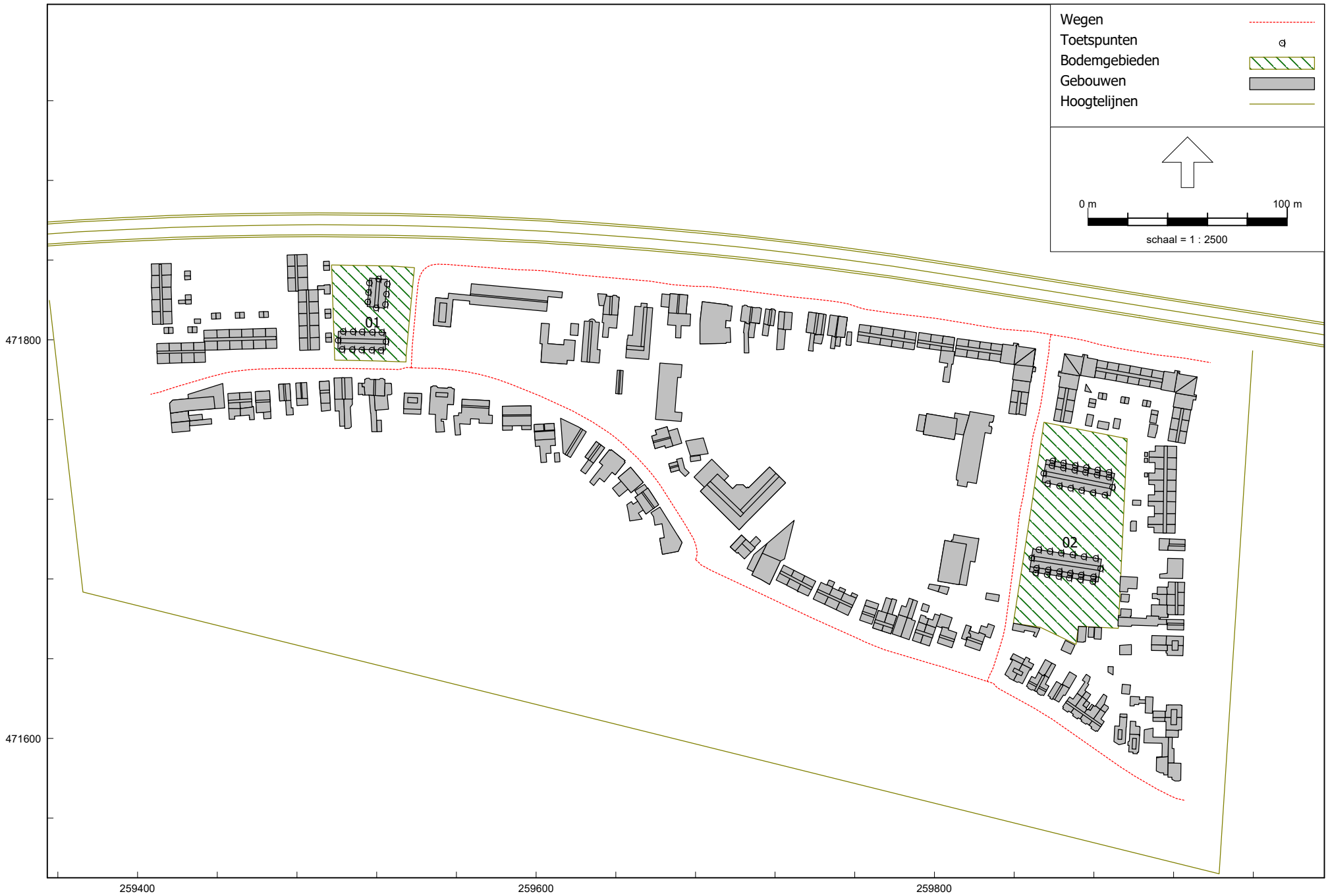

RMG-2012, wegverkeer, [versie van Gebied - eerste model] , Geomilieu V2022.4 Licentiehouder: Munsterhuis Geluidsadvies B.V.

Figuur 4

Model: eerste model
Groep: (hoofdgroep)
Lijst van Bodemgebieden, voor rekenmethode Wegverkeerslawaai - RMG-2012, wegverkeer

Naam	Omschr.	Bf
01	bodemgebied woongebied	0,30
02	bodemgebied woongebied	0,30

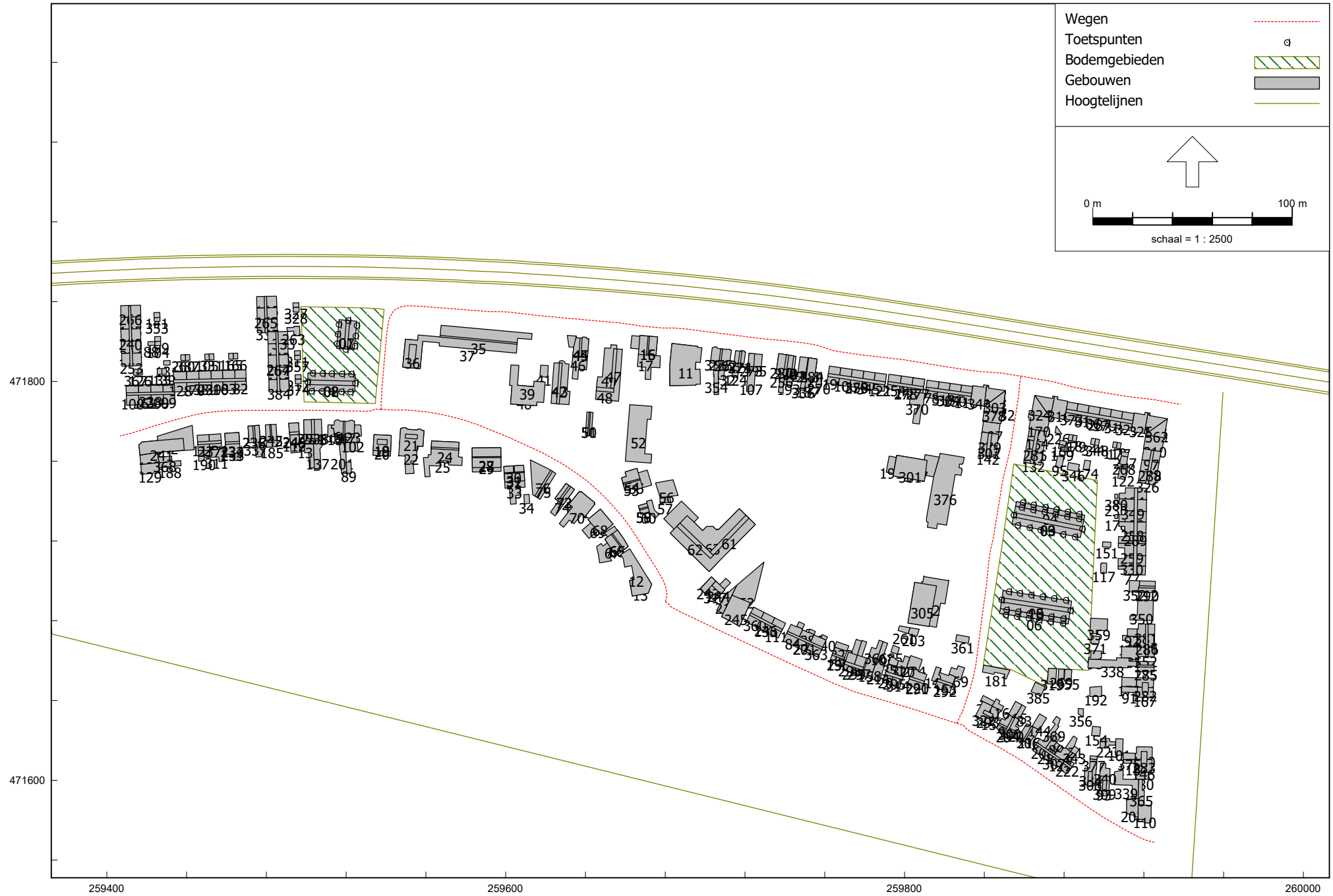

RMG-2012, wegverkeer, [versie van Gebied - eerste model], Geomilieu V2022.4 Licentiehouder: Munsterhuis Geluidsdvies B.V.

Figuur 5

Plan woningen Oostburgweg en Franklinstraat, Enschede
23.164

Invoergegevens, gebouwen
Bijlage 2

Model: eerste model
Groep: (hoofdgroep)
Lijst van Gebouwen, voor rekenmethode Wegverkeerslawaaï - RMG-2012, wegverkeer

Naam	Omschr.	Hoogte	Maaiveld	Cp	Refl. 1k	Rel.H	Hdef.	Abs.H
01	Woningen Oostburgweg	8,50	51,00	0 dB	0,80	8,50	Relatief	59,50
02	Woning Oostburgweg	8,50	51,00	0 dB	0,80	8,50	Relatief	59,50
03	woningen Franklinstraat	8,50	51,00	0 dB	0,80	8,50	Relatief	59,50
04	woningen Franklinstraat	3,00	51,00	0 dB	0,80	3,00	Relatief	54,00
05	woningen Franklinstraat	8,50	51,00	0 dB	0,80	8,50	Relatief	59,50
06	woningen Franklinstraat	3,00	51,00	0 dB	0,80	3,00	Relatief	54,00
07	nok woningen Oostburgweg	10,00	51,00	0 dB	0,80	10,00	Relatief	61,00
08	nok woningen Oostburgweg	10,00	51,00	0 dB	0,80	10,00	Relatief	61,00
09	nok woningen Franklinstraat	10,00	51,00	0 dB	0,80	10,00	Relatief	61,00
10	nok woningen Franklinstraat	10,00	51,00	0 dB	0,80	10,00	Relatief	61,00
11	bestaand gebouw	2,75	51,00	0 dB	0,80	2,75	Relatief	53,75
12	bestaand gebouw	3,00	51,00	0 dB	0,80	3,00	Relatief	54,00
13	bestaand gebouw	9,50	51,00	0 dB	0,80	9,50	Relatief	60,50
14	bestaand gebouw	5,50	51,00	0 dB	0,80	5,50	Relatief	56,50
15	bestaand gebouw	8,50	51,00	0 dB	0,80	8,50	Relatief	59,50
16	bestaand gebouw	7,00	51,00	0 dB	0,80	7,00	Relatief	58,00
17	bestaand gebouw	3,00	51,00	0 dB	0,80	3,00	Relatief	54,00
18	bestaand gebouw	8,00	51,00	0 dB	0,80	8,00	Relatief	59,00
19	bestaand gebouw	6,50	51,00	0 dB	0,80	6,50	Relatief	57,50
20	bestaand gebouw	3,00	51,00	0 dB	0,80	3,00	Relatief	54,00
21	bestaand gebouw	9,50	51,00	0 dB	0,80	9,50	Relatief	60,50
22	bestaand gebouw	3,00	51,00	0 dB	0,80	3,00	Relatief	54,00
23	bestaand gebouw	8,00	51,00	0 dB	0,80	8,00	Relatief	59,00
24	bestaand gebouw	8,50	51,00	0 dB	0,80	8,50	Relatief	59,50
25	bestaand gebouw	2,50	51,00	0 dB	0,80	2,50	Relatief	53,50
26	bestaand gebouw	7,00	51,00	0 dB	0,80	7,00	Relatief	58,00
27	bestaand gebouw	9,00	51,00	0 dB	0,80	9,00	Relatief	60,00
28	bestaand gebouw	7,50	51,00	0 dB	0,80	7,50	Relatief	58,50
29	bestaand gebouw	3,00	51,00	0 dB	0,80	3,00	Relatief	54,00
30	bestaand gebouw	8,00	51,00	0 dB	0,80	8,00	Relatief	59,00
31	bestaand gebouw	8,00	51,00	0 dB	0,80	8,00	Relatief	59,00
32	bestaand gebouw	6,50	51,00	0 dB	0,80	6,50	Relatief	57,50
33	bestaand gebouw	3,00	51,00	0 dB	0,80	3,00	Relatief	54,00
34	bestaand gebouw	2,50	51,00	0 dB	0,80	2,50	Relatief	53,50
35	bestaand gebouw	6,00	51,00	0 dB	0,80	6,00	Relatief	57,00
36	bestaand gebouw	8,00	51,00	0 dB	0,80	8,00	Relatief	59,00
37	bestaand gebouw	4,00	51,00	0 dB	0,80	4,00	Relatief	55,00
38	bestaand gebouw	6,50	51,00	0 dB	0,80	6,50	Relatief	57,50
39	bestaand gebouw	3,00	51,00	0 dB	0,80	3,00	Relatief	54,00
40	bestaand gebouw	8,50	51,00	0 dB	0,80	8,50	Relatief	59,50
41	bestaand gebouw	2,75	51,00	0 dB	0,80	2,75	Relatief	53,75
42	bestaand gebouw	7,50	51,00	0 dB	0,80	7,50	Relatief	58,50
43	bestaand gebouw	5,50	51,00	0 dB	0,80	5,50	Relatief	56,50
44	bestaand gebouw	10,00	51,00	0 dB	0,80	10,00	Relatief	61,00
45	bestaand gebouw	8,50	51,00	0 dB	0,80	8,50	Relatief	59,50
46	bestaand gebouw	4,50	51,00	0 dB	0,80	4,50	Relatief	55,50
47	bestaand gebouw	11,00	51,00	0 dB	0,80	11,00	Relatief	62,00
48	bestaand gebouw	11,00	51,00	0 dB	0,80	11,00	Relatief	62,00
49	bestaand gebouw	6,50	51,00	0 dB	0,80	6,50	Relatief	57,50
50	bestaand gebouw	4,50	51,00	0 dB	0,80	4,50	Relatief	55,50
51	bestaand gebouw	3,00	51,00	0 dB	0,80	3,00	Relatief	54,00
52	bestaand gebouw	7,00	51,00	0 dB	0,80	7,00	Relatief	58,00
53	bestaand gebouw	7,50	51,00	0 dB	0,80	7,50	Relatief	58,50
54	bestaand gebouw	6,00	51,00	0 dB	0,80	6,00	Relatief	57,00
55	bestaand gebouw	3,00	51,00	0 dB	0,80	3,00	Relatief	54,00
56	bestaand gebouw	3,00	51,00	0 dB	0,80	3,00	Relatief	54,00
57	bestaand gebouw	3,00	51,00	0 dB	0,80	3,00	Relatief	54,00
58	bestaand gebouw	6,00	51,00	0 dB	0,80	6,00	Relatief	57,00
59	bestaand gebouw	4,50	51,00	0 dB	0,80	4,50	Relatief	55,50
60	bestaand gebouw	3,00	51,00	0 dB	0,80	3,00	Relatief	54,00
61	bestaand gebouw	13,50	51,00	0 dB	0,80	13,50	Relatief	64,50
62	bestaand gebouw	13,50	51,00	0 dB	0,80	13,50	Relatief	64,50
63	bestaand gebouw	11,00	51,00	0 dB	0,80	11,00	Relatief	62,00
64	bestaand gebouw	4,00	51,00	0 dB	0,80	4,00	Relatief	55,00

Model: eerste model
Groep: (hoofdgroep)
Lijst van Gebouwen, voor rekenmethode Wegverkeerslawaaï - RMG-2012, wegverkeer

Naam	Omschr.	Hoogte	Maaiveld	Cp	Refl. 1k	Rel.H	Hdef.	Abs.H
65	bestaand gebouw	7,50	51,00	0 dB	0,80	7,50	Relatief	58,50
66	bestaand gebouw	6,00	51,00	0 dB	0,80	6,00	Relatief	57,00
67	bestaand gebouw	3,00	51,00	0 dB	0,80	3,00	Relatief	54,00
68	bestaand gebouw	6,00	51,00	0 dB	0,80	6,00	Relatief	57,00
69	bestaand gebouw	3,00	51,00	0 dB	0,80	3,00	Relatief	54,00
70	bestaand gebouw	3,00	51,00	0 dB	0,80	3,00	Relatief	54,00
71	bestaand gebouw	6,00	51,00	0 dB	0,80	6,00	Relatief	57,00
72	bestaand gebouw	8,00	51,00	0 dB	0,80	8,00	Relatief	59,00
73	bestaand gebouw	6,50	51,00	0 dB	0,80	6,50	Relatief	57,50
74	bestaand gebouw	3,00	51,00	0 dB	0,80	3,00	Relatief	54,00
75	bestaand gebouw	9,15	51,00	0 dB	0,80	9,15	Relatief	60,15
76	bestaand gebouw	6,60	51,00	0 dB	0,80	6,60	Relatief	57,60
77	bestaand gebouw	5,00	51,00	0 dB	0,80	5,00	Relatief	56,00
78	bestaand gebouw	6,50	51,00	0 dB	0,80	6,50	Relatief	57,50
79	bestaand gebouw	3,00	51,00	0 dB	0,80	3,00	Relatief	54,00
80	bestaand gebouw	3,00	51,00	0 dB	0,80	3,00	Relatief	54,00
81	bestaand gebouw	6,50	51,00	0 dB	0,80	6,50	Relatief	57,50
82	bestaand gebouw	5,00	51,00	0 dB	0,80	5,00	Relatief	56,00
83	bestaand gebouw	5,00	51,00	0 dB	0,80	5,00	Relatief	56,00
84	bestaand gebouw	7,25	51,00	0 dB	0,80	7,25	Relatief	58,25
85	bestaand gebouw	3,00	51,00	0 dB	0,80	3,00	Relatief	54,00
86	bestaand gebouw	6,50	51,00	0 dB	0,80	6,50	Relatief	57,50
87	bestaand gebouw	5,00	51,00	0 dB	0,80	5,00	Relatief	56,00
88	bestaand gebouw	2,50	51,00	0 dB	0,80	2,50	Relatief	53,50
89	bestaand gebouw	3,00	51,00	0 dB	0,80	3,00	Relatief	54,00
90	bestaand gebouw	6,25	51,00	0 dB	0,80	6,25	Relatief	57,25
91	bestaand gebouw	3,00	51,00	0 dB	0,80	3,00	Relatief	54,00
92	bestaand gebouw	3,00	51,00	0 dB	0,80	3,00	Relatief	54,00
93	bestaand gebouw	6,50	51,00	0 dB	0,80	6,50	Relatief	57,50
94	bestaand gebouw	6,25	51,00	0 dB	0,80	6,25	Relatief	57,25
95	bestaand gebouw	3,00	51,00	0 dB	0,80	3,00	Relatief	54,00
96	bestaand gebouw	7,00	51,00	0 dB	0,80	7,00	Relatief	58,00
97	bestaand gebouw	6,50	51,00	0 dB	0,80	6,50	Relatief	57,50
98	bestaand gebouw	3,00	51,00	0 dB	0,80	3,00	Relatief	54,00
99	bestaand gebouw	5,00	51,00	0 dB	0,80	5,00	Relatief	56,00
100	bestaand gebouw	5,00	51,00	0 dB	0,80	5,00	Relatief	56,00
101	bestaand gebouw	3,00	51,00	0 dB	0,80	3,00	Relatief	54,00
102	bestaand gebouw	3,00	51,00	0 dB	0,80	3,00	Relatief	54,00
103	bestaand gebouw	3,00	51,00	0 dB	0,80	3,00	Relatief	54,00
104	bestaand gebouw	2,50	51,00	0 dB	0,80	2,50	Relatief	53,50
105	bestaand gebouw	2,50	51,00	0 dB	0,80	2,50	Relatief	53,50
106	bestaand gebouw	5,00	51,00	0 dB	0,80	5,00	Relatief	56,00
107	bestaand gebouw	3,00	51,00	0 dB	0,80	3,00	Relatief	54,00
108	bestaand gebouw	6,50	51,00	0 dB	0,80	6,50	Relatief	57,50
109	bestaand gebouw	6,25	51,00	0 dB	0,80	6,25	Relatief	57,25
110	bestaand gebouw	6,00	51,00	0 dB	0,80	6,00	Relatief	57,00
111	bestaand gebouw	6,50	51,00	0 dB	0,80	6,50	Relatief	57,50
112	bestaand gebouw	6,00	51,00	0 dB	0,80	6,00	Relatief	57,00
113	bestaand gebouw	3,00	51,00	0 dB	0,80	3,00	Relatief	54,00
114	bestaand gebouw	5,75	51,00	0 dB	0,80	5,75	Relatief	56,75
115	bestaand gebouw	3,00	51,00	0 dB	0,80	3,00	Relatief	54,00
116	bestaand gebouw	3,00	51,00	0 dB	0,80	3,00	Relatief	54,00
117	bestaand gebouw	3,00	51,00	0 dB	0,80	3,00	Relatief	54,00
118	bestaand gebouw	6,50	51,00	0 dB	0,80	6,50	Relatief	57,50
119	bestaand gebouw	3,00	51,00	0 dB	0,80	3,00	Relatief	54,00
120	bestaand gebouw	7,00	51,00	0 dB	0,80	7,00	Relatief	58,00
121	bestaand gebouw	6,50	51,00	0 dB	0,80	6,50	Relatief	57,50
122	bestaand gebouw	3,00	51,00	0 dB	0,80	3,00	Relatief	54,00
123	bestaand gebouw	7,00	51,00	0 dB	0,80	7,00	Relatief	58,00
124	bestaand gebouw	3,00	51,00	0 dB	0,80	3,00	Relatief	54,00
125	bestaand gebouw	3,00	51,00	0 dB	0,80	3,00	Relatief	54,00
126	bestaand gebouw	2,50	51,00	0 dB	0,80	2,50	Relatief	53,50
127	bestaand gebouw	8,00	51,00	0 dB	0,80	8,00	Relatief	59,00
128	bestaand gebouw	5,00	51,00	0 dB	0,80	5,00	Relatief	56,00

Plan woningen Oostburgweg en Franklinstraat, Enschede
23.164

Invoergegevens, gebouwen
Bijlage 2

Model: eerste model
Groep: (hoofdgroep)
Lijst van Gebouwen, voor rekenmethode Wegverkeerslawaaï - RMG-2012, wegverkeer

Naam	Omschr.	Hoogte	Maaiveld	Cp	Refl. 1k	Rel.H	Hdef.	Abs.H
129	bestaand gebouw	6,00	51,00	0 dB	0,80	6,00	Relatief	57,00
130	bestaand gebouw	6,00	51,00	0 dB	0,80	6,00	Relatief	57,00
131	bestaand gebouw	2,50	51,00	0 dB	0,80	2,50	Relatief	53,50
132	bestaand gebouw	6,50	51,00	0 dB	0,80	6,50	Relatief	57,50
133	bestaand gebouw	6,50	51,00	0 dB	0,80	6,50	Relatief	57,50
134	bestaand gebouw	3,00	51,00	0 dB	0,80	3,00	Relatief	54,00
135	bestaand gebouw	2,50	51,00	0 dB	0,80	2,50	Relatief	53,50
136	bestaand gebouw	6,50	51,00	0 dB	0,80	6,50	Relatief	57,50
137	bestaand gebouw	3,00	51,00	0 dB	0,80	3,00	Relatief	54,00
138	bestaand gebouw	6,00	51,00	0 dB	0,80	6,00	Relatief	57,00
139	bestaand gebouw	2,50	51,00	0 dB	0,80	2,50	Relatief	53,50
140	bestaand gebouw	3,00	51,00	0 dB	0,80	3,00	Relatief	54,00
141	bestaand gebouw	2,50	51,00	0 dB	0,80	2,50	Relatief	53,50
142	bestaand gebouw	6,50	51,00	0 dB	0,80	6,50	Relatief	57,50
143	bestaand gebouw	10,00	51,00	0 dB	0,80	10,00	Relatief	61,00
144	bestaand gebouw	3,00	51,00	0 dB	0,80	3,00	Relatief	54,00
145	bestaand gebouw	5,00	51,00	0 dB	0,80	5,00	Relatief	56,00
146	bestaand gebouw	6,00	51,00	0 dB	0,80	6,00	Relatief	57,00
147	bestaand gebouw	6,50	51,00	0 dB	0,80	6,50	Relatief	57,50
148	bestaand gebouw	5,00	51,00	0 dB	0,80	5,00	Relatief	56,00
149	bestaand gebouw	3,00	51,00	0 dB	0,80	3,00	Relatief	54,00
150	bestaand gebouw	6,50	51,00	0 dB	0,80	6,50	Relatief	57,50
151	bestaand gebouw	3,00	51,00	0 dB	0,80	3,00	Relatief	54,00
152	bestaand gebouw	6,50	51,00	0 dB	0,80	6,50	Relatief	57,50
153	bestaand gebouw	6,75	51,00	0 dB	0,80	6,75	Relatief	57,75
154	bestaand gebouw	3,00	51,00	0 dB	0,80	3,00	Relatief	54,00
155	bestaand gebouw	3,00	51,00	0 dB	0,80	3,00	Relatief	54,00
156	bestaand gebouw	6,50	51,00	0 dB	0,80	6,50	Relatief	57,50
157	bestaand gebouw	7,75	51,00	0 dB	0,80	7,75	Relatief	58,75
158	bestaand gebouw	8,00	51,00	0 dB	0,80	8,00	Relatief	59,00
159	bestaand gebouw	3,00	51,00	0 dB	0,80	3,00	Relatief	54,00
160	bestaand gebouw	6,50	51,00	0 dB	0,80	6,50	Relatief	57,50
161	bestaand gebouw	5,00	51,00	0 dB	0,80	5,00	Relatief	56,00
162	bestaand gebouw	3,00	51,00	0 dB	0,80	3,00	Relatief	54,00
163	bestaand gebouw	5,00	51,00	0 dB	0,80	5,00	Relatief	56,00
164	bestaand gebouw	6,50	51,00	0 dB	0,80	6,50	Relatief	57,50
165	bestaand gebouw	2,50	51,00	0 dB	0,80	2,50	Relatief	53,50
166	bestaand gebouw	2,50	51,00	0 dB	0,80	2,50	Relatief	53,50
167	bestaand gebouw	6,50	51,00	0 dB	0,80	6,50	Relatief	57,50
168	bestaand gebouw	7,00	51,00	0 dB	0,80	7,00	Relatief	58,00
169	bestaand gebouw	3,00	51,00	0 dB	0,80	3,00	Relatief	54,00
170	bestaand gebouw	6,00	51,00	0 dB	0,80	6,00	Relatief	57,00
171	bestaand gebouw	6,50	51,00	0 dB	0,80	6,50	Relatief	57,50
172	bestaand gebouw	3,00	51,00	0 dB	0,80	3,00	Relatief	54,00
173	bestaand gebouw	6,50	51,00	0 dB	0,80	6,50	Relatief	57,50
174	bestaand gebouw	3,00	51,00	0 dB	0,80	3,00	Relatief	54,00
175	bestaand gebouw	5,50	51,00	0 dB	0,80	5,50	Relatief	56,50
176	bestaand gebouw	5,00	51,00	0 dB	0,80	5,00	Relatief	56,00
177	bestaand gebouw	3,00	51,00	0 dB	0,80	3,00	Relatief	54,00
178	bestaand gebouw	3,00	51,00	0 dB	0,80	3,00	Relatief	54,00
179	bestaand gebouw	3,00	51,00	0 dB	0,80	3,00	Relatief	54,00
180	bestaand gebouw	3,00	51,00	0 dB	0,80	3,00	Relatief	54,00
181	bestaand gebouw	2,50	51,00	0 dB	0,80	2,50	Relatief	53,50
182	bestaand gebouw	6,00	51,00	0 dB	0,80	6,00	Relatief	57,00
183	bestaand gebouw	3,00	51,00	0 dB	0,80	3,00	Relatief	54,00
184	bestaand gebouw	5,00	51,00	0 dB	0,80	5,00	Relatief	56,00
185	bestaand gebouw	3,00	51,00	0 dB	0,80	3,00	Relatief	54,00
186	bestaand gebouw	5,00	51,00	0 dB	0,80	5,00	Relatief	56,00
187	bestaand gebouw	3,00	51,00	0 dB	0,80	3,00	Relatief	54,00
188	bestaand gebouw	3,00	51,00	0 dB	0,80	3,00	Relatief	54,00
189	bestaand gebouw	6,50	51,00	0 dB	0,80	6,50	Relatief	57,50
190	bestaand gebouw	3,00	51,00	0 dB	0,80	3,00	Relatief	54,00
191	bestaand gebouw	2,75	51,00	0 dB	0,80	2,75	Relatief	53,75
192	bestaand gebouw	3,00	51,00	0 dB	0,80	3,00	Relatief	54,00

Plan woningen Oostburgweg en Franklinstraat, Enschede
23.164

Invoergegevens, gebouwen
Bijlage 2

Model: eerste model
Groep: (hoofdgroep)
Lijst van Gebouwen, voor rekenmethode Wegverkeerslawaaï - RMG-2012, wegverkeer

Naam	Omschr.	Hoogte	Maaiveld	Cp	Refl. 1k	Rel.H	Hdef.	Abs.H
193	bestaand gebouw	3,00	51,00	0 dB	0,80	3,00	Relatief	54,00
194	bestaand gebouw	6,50	51,00	0 dB	0,80	6,50	Relatief	57,50
195	bestaand gebouw	6,50	51,00	0 dB	0,80	6,50	Relatief	57,50
196	bestaand gebouw	3,00	51,00	0 dB	0,80	3,00	Relatief	54,00
197	bestaand gebouw	6,50	51,00	0 dB	0,80	6,50	Relatief	57,50
198	bestaand gebouw	5,00	51,00	0 dB	0,80	5,00	Relatief	56,00
199	bestaand gebouw	2,50	51,00	0 dB	0,80	2,50	Relatief	53,50
200	bestaand gebouw	7,25	51,00	0 dB	0,80	7,25	Relatief	58,25
201	bestaand gebouw	3,00	51,00	0 dB	0,80	3,00	Relatief	54,00
202	bestaand gebouw	6,00	51,00	0 dB	0,80	6,00	Relatief	57,00
203	bestaand gebouw	3,00	51,00	0 dB	0,80	3,00	Relatief	54,00
204	bestaand gebouw	5,75	51,00	0 dB	0,80	5,75	Relatief	56,75
205	bestaand gebouw	3,00	51,00	0 dB	0,80	3,00	Relatief	54,00
206	bestaand gebouw	5,00	51,00	0 dB	0,80	5,00	Relatief	56,00
207	bestaand gebouw	9,00	51,00	0 dB	0,80	9,00	Relatief	60,00
208	bestaand gebouw	8,00	51,00	0 dB	0,80	8,00	Relatief	59,00
209	bestaand gebouw	7,25	51,00	0 dB	0,80	7,25	Relatief	58,25
210	bestaand gebouw	5,75	51,00	0 dB	0,80	5,75	Relatief	56,75
211	bestaand gebouw	2,50	51,00	0 dB	0,80	2,50	Relatief	53,50
212	bestaand gebouw	6,00	51,00	0 dB	0,80	6,00	Relatief	57,00
213	bestaand gebouw	3,00	51,00	0 dB	0,80	3,00	Relatief	54,00
214	bestaand gebouw	9,00	51,00	0 dB	0,80	9,00	Relatief	60,00
215	bestaand gebouw	3,00	51,00	0 dB	0,80	3,00	Relatief	54,00
216	bestaand gebouw	6,75	51,00	0 dB	0,80	6,75	Relatief	57,75
217	bestaand gebouw	2,50	51,00	0 dB	0,80	2,50	Relatief	53,50
218	bestaand gebouw	3,00	51,00	0 dB	0,80	3,00	Relatief	54,00
219	bestaand gebouw	8,00	51,00	0 dB	0,80	8,00	Relatief	59,00
220	bestaand gebouw	7,25	51,00	0 dB	0,80	7,25	Relatief	58,25
221	bestaand gebouw	3,00	51,00	0 dB	0,80	3,00	Relatief	54,00
222	bestaand gebouw	8,00	51,00	0 dB	0,80	8,00	Relatief	59,00
223	bestaand gebouw	3,00	51,00	0 dB	0,80	3,00	Relatief	54,00
224	bestaand gebouw	3,00	51,00	0 dB	0,80	3,00	Relatief	54,00
225	bestaand gebouw	6,00	51,00	0 dB	0,80	6,00	Relatief	57,00
226	bestaand gebouw	3,00	51,00	0 dB	0,80	3,00	Relatief	54,00
227	bestaand gebouw	9,00	51,00	0 dB	0,80	9,00	Relatief	60,00
228	bestaand gebouw	3,00	51,00	0 dB	0,80	3,00	Relatief	54,00
229	bestaand gebouw	3,00	51,00	0 dB	0,80	3,00	Relatief	54,00
230	bestaand gebouw	3,00	51,00	0 dB	0,80	3,00	Relatief	54,00
231	bestaand gebouw	6,25	51,00	0 dB	0,80	6,25	Relatief	57,25
232	bestaand gebouw	3,00	51,00	0 dB	0,80	3,00	Relatief	54,00
233	bestaand gebouw	5,75	51,00	0 dB	0,80	5,75	Relatief	56,75
234	bestaand gebouw	7,25	51,00	0 dB	0,80	7,25	Relatief	58,25
235	bestaand gebouw	5,50	51,00	0 dB	0,80	5,50	Relatief	56,50
236	bestaand gebouw	7,00	51,00	0 dB	0,80	7,00	Relatief	58,00
237	bestaand gebouw	7,25	51,00	0 dB	0,80	7,25	Relatief	58,25
238	bestaand gebouw	6,50	51,00	0 dB	0,80	6,50	Relatief	57,50
239	bestaand gebouw	6,50	51,00	0 dB	0,80	6,50	Relatief	57,50
240	bestaand gebouw	6,50	51,00	0 dB	0,80	6,50	Relatief	57,50
241	bestaand gebouw	6,00	51,00	0 dB	0,80	6,00	Relatief	57,00
242	bestaand gebouw	7,00	51,00	0 dB	0,80	7,00	Relatief	58,00
243	bestaand gebouw	6,50	51,00	0 dB	0,80	6,50	Relatief	57,50
244	bestaand gebouw	6,50	51,00	0 dB	0,80	6,50	Relatief	57,50
245	bestaand gebouw	6,00	51,00	0 dB	0,80	6,00	Relatief	57,00
246	bestaand gebouw	8,00	51,00	0 dB	0,80	8,00	Relatief	59,00
247	bestaand gebouw	8,50	51,00	0 dB	0,80	8,50	Relatief	59,50
248	bestaand gebouw	6,50	51,00	0 dB	0,80	6,50	Relatief	57,50
249	bestaand gebouw	8,00	51,00	0 dB	0,80	8,00	Relatief	59,00
250	bestaand gebouw	6,00	51,00	0 dB	0,80	6,00	Relatief	57,00
251	bestaand gebouw	7,50	51,00	0 dB	0,80	7,50	Relatief	58,50
252	bestaand gebouw	3,00	51,00	0 dB	0,80	3,00	Relatief	54,00
253	bestaand gebouw	5,00	51,00	0 dB	0,80	5,00	Relatief	56,00
254	bestaand gebouw	6,50	51,00	0 dB	0,80	6,50	Relatief	57,50
255	bestaand gebouw	3,00	51,00	0 dB	0,80	3,00	Relatief	54,00
256	bestaand gebouw	3,00	51,00	0 dB	0,80	3,00	Relatief	54,00

Plan woningen Oostburgweg en Franklinstraat, Enschede
23.164

Invoergegevens, gebouwen
Bijlage 2

Model: eerste model
Groep: (hoofdgroep)
Lijst van Gebouwen, voor rekenmethode Wegverkeerslawaaï - RMG-2012, wegverkeer

Naam	Omschr.	Hoogte	Maaiveld	Cp	Refl. 1k	Rel.H	Hdef.	Abs.H
257	bestaand gebouw	5,00	51,00	0 dB	0,80	5,00	Relatief	56,00
258	bestaand gebouw	5,00	51,00	0 dB	0,80	5,00	Relatief	56,00
259	bestaand gebouw	5,00	51,00	0 dB	0,80	5,00	Relatief	56,00
260	bestaand gebouw	2,50	51,00	0 dB	0,80	2,50	Relatief	53,50
261	bestaand gebouw	3,00	51,00	0 dB	0,80	3,00	Relatief	54,00
262	bestaand gebouw	6,50	51,00	0 dB	0,80	6,50	Relatief	57,50
263	bestaand gebouw	2,50	51,00	0 dB	0,80	2,50	Relatief	53,50
264	bestaand gebouw	6,50	51,00	0 dB	0,80	6,50	Relatief	57,50
265	bestaand gebouw	6,50	51,00	0 dB	0,80	6,50	Relatief	57,50
266	bestaand gebouw	5,00	51,00	0 dB	0,80	5,00	Relatief	56,00
267	bestaand gebouw	3,00	51,00	0 dB	0,80	3,00	Relatief	54,00
268	bestaand gebouw	3,00	51,00	0 dB	0,80	3,00	Relatief	54,00
269	bestaand gebouw	3,00	51,00	0 dB	0,80	3,00	Relatief	54,00
270	bestaand gebouw	2,50	51,00	0 dB	0,80	2,50	Relatief	53,50
271	bestaand gebouw	8,75	51,00	0 dB	0,80	8,75	Relatief	59,75
272	bestaand gebouw	7,75	51,00	0 dB	0,80	7,75	Relatief	58,75
273	bestaand gebouw	8,00	51,00	0 dB	0,80	8,00	Relatief	59,00
274	bestaand gebouw	7,00	51,00	0 dB	0,80	7,00	Relatief	58,00
275	bestaand gebouw	8,00	51,00	0 dB	0,80	8,00	Relatief	59,00
276	bestaand gebouw	7,75	51,00	0 dB	0,80	7,75	Relatief	58,75
277	bestaand gebouw	6,50	51,00	0 dB	0,80	6,50	Relatief	57,50
278	bestaand gebouw	8,00	51,00	0 dB	0,80	8,00	Relatief	59,00
279	bestaand gebouw	8,00	51,00	0 dB	0,80	8,00	Relatief	59,00
280	bestaand gebouw	6,25	51,00	0 dB	0,80	6,25	Relatief	57,25
281	bestaand gebouw	8,00	51,00	0 dB	0,80	8,00	Relatief	59,00
282	bestaand gebouw	8,00	51,00	0 dB	0,80	8,00	Relatief	59,00
283	bestaand gebouw	7,50	51,00	0 dB	0,80	7,50	Relatief	58,50
284	bestaand gebouw	3,00	51,00	0 dB	0,80	3,00	Relatief	54,00
285	bestaand gebouw	7,00	51,00	0 dB	0,80	7,00	Relatief	58,00
286	bestaand gebouw	8,00	51,00	0 dB	0,80	8,00	Relatief	59,00
287	bestaand gebouw	8,00	51,00	0 dB	0,80	8,00	Relatief	59,00
288	bestaand gebouw	8,00	51,00	0 dB	0,80	8,00	Relatief	59,00
289	bestaand gebouw	6,25	51,00	0 dB	0,80	6,25	Relatief	57,25
290	bestaand gebouw	7,50	51,00	0 dB	0,80	7,50	Relatief	58,50
291	bestaand gebouw	8,75	51,00	0 dB	0,80	8,75	Relatief	59,75
292	bestaand gebouw	8,25	51,00	0 dB	0,80	8,25	Relatief	59,25
293	bestaand gebouw	9,25	51,00	0 dB	0,80	9,25	Relatief	60,25
294	bestaand gebouw	8,50	51,00	0 dB	0,80	8,50	Relatief	59,50
295	bestaand gebouw	8,75	51,00	0 dB	0,80	8,75	Relatief	59,75
296	bestaand gebouw	8,00	51,00	0 dB	0,80	8,00	Relatief	59,00
297	bestaand gebouw	7,00	51,00	0 dB	0,80	7,00	Relatief	58,00
298	bestaand gebouw	7,00	51,00	0 dB	0,80	7,00	Relatief	58,00
299	bestaand gebouw	8,50	51,00	0 dB	0,80	8,50	Relatief	59,50
300	bestaand gebouw	8,50	51,00	0 dB	0,80	8,50	Relatief	59,50
301	bestaand gebouw	6,00	51,00	0 dB	0,80	6,00	Relatief	57,00
302	bestaand gebouw	8,00	51,00	0 dB	0,80	8,00	Relatief	59,00
303	bestaand gebouw	9,00	51,00	0 dB	0,80	9,00	Relatief	60,00
304	bestaand gebouw	8,00	51,00	0 dB	0,80	8,00	Relatief	59,00
305	bestaand gebouw	6,00	51,00	0 dB	0,80	6,00	Relatief	57,00
306	bestaand gebouw	8,25	51,00	0 dB	0,80	8,25	Relatief	59,25
307	bestaand gebouw	9,50	51,00	0 dB	0,80	9,50	Relatief	60,50
308	bestaand gebouw	9,00	51,00	0 dB	0,80	9,00	Relatief	60,00
309	bestaand gebouw	8,00	51,00	0 dB	0,80	8,00	Relatief	59,00
310	bestaand gebouw	5,00	51,00	0 dB	0,80	5,00	Relatief	56,00
311	bestaand gebouw	3,00	51,00	0 dB	0,80	3,00	Relatief	54,00
312	bestaand gebouw	6,50	51,00	0 dB	0,80	6,50	Relatief	57,50
313	bestaand gebouw	6,50	51,00	0 dB	0,80	6,50	Relatief	57,50
314	bestaand gebouw	7,25	51,00	0 dB	0,80	7,25	Relatief	58,25
315	bestaand gebouw	3,00	51,00	0 dB	0,80	3,00	Relatief	54,00
316	bestaand gebouw	5,50	51,00	0 dB	0,80	5,50	Relatief	56,50
317	bestaand gebouw	5,00	51,00	0 dB	0,80	5,00	Relatief	56,00
318	bestaand gebouw	6,50	51,00	0 dB	0,80	6,50	Relatief	57,50
319	bestaand gebouw	3,00	51,00	0 dB	0,80	3,00	Relatief	54,00
320	bestaand gebouw	3,00	51,00	0 dB	0,80	3,00	Relatief	54,00

Plan woningen Oostburgweg en Franklinstraat, Enschede
23.164

Invoergegevens, gebouwen
Bijlage 2

Model: eerste model
Groep: (hoofdgroep)
Lijst van Gebouwen, voor rekenmethode Wegverkeerslawaaai - RMG-2012, wegverkeer

Naam	Omschr.	Hoogte	Maaiveld	Cp	Refl. 1k	Rel.H	Hdef.	Abs.H
321	bestaand gebouw	5,50	51,00	0 dB	0,80	5,50	Relatief	56,50
322	bestaand gebouw	7,75	51,00	0 dB	0,80	7,75	Relatief	58,75
323	bestaand gebouw	3,00	51,00	0 dB	0,80	3,00	Relatief	54,00
324	bestaand gebouw	9,00	51,00	0 dB	0,80	9,00	Relatief	60,00
325	bestaand gebouw	5,75	51,00	0 dB	0,80	5,75	Relatief	56,75
326	bestaand gebouw	6,50	51,00	0 dB	0,80	6,50	Relatief	57,50
327	bestaand gebouw	2,50	51,00	0 dB	0,80	2,50	Relatief	53,50
328	bestaand gebouw	2,50	51,00	0 dB	0,80	2,50	Relatief	53,50
329	bestaand gebouw	6,50	51,00	0 dB	0,80	6,50	Relatief	57,50
330	bestaand gebouw	5,00	51,00	0 dB	0,80	5,00	Relatief	56,00
331	bestaand gebouw	2,50	51,00	0 dB	0,80	2,50	Relatief	53,50
332	bestaand gebouw	3,00	51,00	0 dB	0,80	3,00	Relatief	54,00
333	bestaand gebouw	5,00	51,00	0 dB	0,80	5,00	Relatief	56,00
334	bestaand gebouw	7,50	51,00	0 dB	0,80	7,50	Relatief	58,50
335	bestaand gebouw	5,00	51,00	0 dB	0,80	5,00	Relatief	56,00
336	bestaand gebouw	3,00	51,00	0 dB	0,80	3,00	Relatief	54,00
337	bestaand gebouw	3,00	51,00	0 dB	0,80	3,00	Relatief	54,00
338	bestaand gebouw	3,00	51,00	0 dB	0,80	3,00	Relatief	54,00
339	bestaand gebouw	3,00	51,00	0 dB	0,80	3,00	Relatief	54,00
340	bestaand gebouw	3,00	51,00	0 dB	0,80	3,00	Relatief	54,00
341	bestaand gebouw	6,00	51,00	0 dB	0,80	6,00	Relatief	57,00
342	bestaand gebouw	3,00	51,00	0 dB	0,80	3,00	Relatief	54,00
343	bestaand gebouw	3,00	51,00	0 dB	0,80	3,00	Relatief	54,00
344	bestaand gebouw	3,00	51,00	0 dB	0,80	3,00	Relatief	54,00
345	bestaand gebouw	6,50	51,00	0 dB	0,80	6,50	Relatief	57,50
346	bestaand gebouw	3,00	51,00	0 dB	0,80	3,00	Relatief	54,00
347	bestaand gebouw	3,50	51,00	0 dB	0,80	3,50	Relatief	54,50
348	bestaand gebouw	3,00	51,00	0 dB	0,80	3,00	Relatief	54,00
349	bestaand gebouw	5,00	51,00	0 dB	0,80	5,00	Relatief	56,00
350	bestaand gebouw	2,75	51,00	0 dB	0,80	2,75	Relatief	53,75
351	bestaand gebouw	3,00	51,00	0 dB	0,80	3,00	Relatief	54,00
352	bestaand gebouw	3,00	51,00	0 dB	0,80	3,00	Relatief	54,00
353	bestaand gebouw	2,50	51,00	0 dB	0,80	2,50	Relatief	53,50
354	bestaand gebouw	3,00	51,00	0 dB	0,80	3,00	Relatief	54,00
355	bestaand gebouw	3,00	51,00	0 dB	0,80	3,00	Relatief	54,00
356	bestaand gebouw	3,00	51,00	0 dB	0,80	3,00	Relatief	54,00
357	bestaand gebouw	2,50	51,00	0 dB	0,80	2,50	Relatief	53,50
358	bestaand gebouw	6,50	51,00	0 dB	0,80	6,50	Relatief	57,50
359	bestaand gebouw	3,00	51,00	0 dB	0,80	3,00	Relatief	54,00
360	bestaand gebouw	6,50	51,00	0 dB	0,80	6,50	Relatief	57,50
361	bestaand gebouw	3,00	51,00	0 dB	0,80	3,00	Relatief	54,00
362	bestaand gebouw	10,00	51,00	0 dB	0,80	10,00	Relatief	61,00
363	bestaand gebouw	7,25	51,00	0 dB	0,80	7,25	Relatief	58,25
364	bestaand gebouw	5,00	51,00	0 dB	0,80	5,00	Relatief	56,00
365	bestaand gebouw	3,00	51,00	0 dB	0,80	3,00	Relatief	54,00
366	bestaand gebouw	3,00	51,00	0 dB	0,80	3,00	Relatief	54,00
367	bestaand gebouw	2,50	51,00	0 dB	0,80	2,50	Relatief	53,50
368	bestaand gebouw	3,00	51,00	0 dB	0,80	3,00	Relatief	54,00
369	bestaand gebouw	3,00	51,00	0 dB	0,80	3,00	Relatief	54,00
370	bestaand gebouw	3,00	51,00	0 dB	0,80	3,00	Relatief	54,00
371	bestaand gebouw	3,00	51,00	0 dB	0,80	3,00	Relatief	54,00
372	bestaand gebouw	3,00	51,00	0 dB	0,80	3,00	Relatief	54,00
373	bestaand gebouw	6,50	51,00	0 dB	0,80	6,50	Relatief	57,50
374	bestaand gebouw	2,50	51,00	0 dB	0,80	2,50	Relatief	53,50
375	bestaand gebouw	3,00	51,00	0 dB	0,80	3,00	Relatief	54,00
376	bestaand gebouw	15,25	51,00	0 dB	0,80	15,25	Relatief	66,25
377	bestaand gebouw	3,00	51,00	0 dB	0,80	3,00	Relatief	54,00
378	bestaand gebouw	6,00	51,00	0 dB	0,80	6,00	Relatief	57,00
379	bestaand gebouw	6,50	51,00	0 dB	0,80	6,50	Relatief	57,50
380	bestaand gebouw	3,00	51,00	0 dB	0,80	3,00	Relatief	54,00
381	bestaand gebouw	6,50	51,00	0 dB	0,80	6,50	Relatief	57,50
382	bestaand gebouw	5,00	51,00	0 dB	0,80	5,00	Relatief	56,00
383	bestaand gebouw	5,00	51,00	0 dB	0,80	5,00	Relatief	56,00
384	bestaand gebouw	5,00	51,00	0 dB	0,80	5,00	Relatief	56,00

Model: eerste model
Groep: (hoofdgroep)
Lijst van Gebouwen, voor rekenmethode Wegverkeerslawaai - RMG-2012, wegverkeer

Naam	Omschr.	Hoogte	Maaiveld	Cp	Refl. 1k	Rel.H	Hdef.	Abs.H
385	bestaand gebouw	3,00	51,00	0 dB	0,80	3,00	Relatief	54,00
386	bestaand gebouw	3,00	51,00	0 dB	0,80	3,00	Relatief	54,00
387	bestaand gebouw	2,50	51,00	0 dB	0,80	2,50	Relatief	53,50



RMG-2012, wegverkeer, [versie van Gebied - eerste model] , Geomilieu V2022.4 Licentiehouder: Munsterhuis Geluidsadvies B.V.

Figuur 6

Model: eerste model
Groep: (hoofdgroep)
Lijst van Hoogtelijnen, voor rekenmethode Wegverkeerslawaai - RMG-2012, wegverkeer

Naam	Omschr.	ISO_H
028__ XGW0		--
028__ XGW0		--
028__ XGW0	54784156 - 54790000 -- 5,00m (Rechts)	--
028__ XGW0	54784156 - 54790000 -- 5,00m (Links)	--
028__ XGW0	54797636 - 54818000 -- 5,00m (Rechts)	--
028__ XGW0	54797636 - 54818000 -- 5,00m (Links)	--
028__ XGW0	54882887 - 54890000 -- 5,00m (Rechts)	--
028__ XGW0	54882887 - 54890000 -- 5,00m (Links)	--
028__ XGW0	54890000 - 54918000 -- 5,00m (Rechts)	--
028__ XGW0	54890000 - 54918000 -- 5,00m (Links)	--
028__ XGW0	54976161 - 54990000 -- 5,00m (Rechts)	--
028__ XGW0	54976161 - 54990000 -- 5,00m (Links)	--
028__ XGW0	55008181 - 55018000 -- 5,00m (Rechts)	--
028__ XGW0	55008181 - 55018000 -- 5,00m (Links)	--
028__ XGW0	55074623 - 55090000 -- 5,00m (Rechts)	--
028__ XGW0	55074623 - 55090000 -- 5,00m (Links)	--
028__ XGW0	55117450 - 55118000 -- 5,00m (Rechts)	--
028__ XGW0	55117450 - 55118000 -- 5,00m (Links)	--
028__ XGW0	55581635 - 55589998 -- 5,00m (Rechts)	--
028__ XGW0	55581635 - 55589998 -- 5,00m (Links)	--
028__ XGW0	55616654 - 55643000 -- 5,00m (Rechts)	--
028__ XGW0	55616654 - 55643000 -- 5,00m (Links)	--
028__ XGW0	55700000 - 55743000 -- 5,00m (Rechts)	--
028__ XGW0	55700000 - 55743000 -- 5,00m (Links)	--
028__ XGW0	55819865 - 55843000 -- 5,00m (Rechts)	--
028__ XGW0	55819865 - 55843000 -- 5,00m (Links)	--
028__ XGW0	55917070 - 55943000 -- 5,00m (Rechts)	--
028__ XGW0	55917070 - 55943000 -- 5,00m (Links)	--
028__ XGW0	55947469 - 56043000 -- 5,00m (Rechts)	--
028__ XGW0	55947469 - 56043000 -- 5,00m (Links)	--
028__ XGW0	54784156 - 54790000 -- 6,00m (Rechts)	51,00
028__ XGW0	54784156 - 54790000 -- 6,00m (Links)	51,00
028__ XGW0	54797636 - 54818000 -- 6,00m (Rechts)	51,00
028__ XGW0	54797636 - 54818000 -- 6,00m (Links)	51,00
028__ XGW0	54882887 - 54890000 -- 6,00m (Rechts)	51,00
028__ XGW0	54882887 - 54890000 -- 6,00m (Links)	51,00
028__ XGW0	54890000 - 54918000 -- 6,00m (Rechts)	51,00
028__ XGW0	54890000 - 54918000 -- 6,00m (Links)	51,00
028__ XGW0	54976161 - 54990000 -- 6,00m (Rechts)	51,00
028__ XGW0	54976161 - 54990000 -- 6,00m (Links)	51,00
028__ XGW0	55008181 - 55018000 -- 6,00m (Rechts)	51,00
028__ XGW0	55008181 - 55018000 -- 6,00m (Links)	51,00
028__ XGW0	55074623 - 55090000 -- 6,00m (Rechts)	51,00
028__ XGW0	55074623 - 55090000 -- 6,00m (Links)	51,00
028__ XGW0	55117450 - 55118000 -- 6,00m (Rechts)	51,00
028__ XGW0	55117450 - 55118000 -- 6,00m (Links)	51,00
028__ XGW0	55581635 - 55589998 -- 6,00m (Rechts)	51,00
028__ XGW0	55581635 - 55589998 -- 6,00m (Links)	51,00
028__ XGW0	55616654 - 55643000 -- 6,00m (Rechts)	51,00
028__ XGW0	55616654 - 55643000 -- 6,00m (Links)	51,00
028__ XGW0	55700000 - 55743000 -- 6,00m (Rechts)	51,00
028__ XGW0	55700000 - 55743000 -- 6,00m (Links)	51,00
028__ XGW0	55819865 - 55843000 -- 6,00m (Rechts)	51,00
028__ XGW0	55819865 - 55843000 -- 6,00m (Links)	51,00
028__ XGW0	55917070 - 55943000 -- 6,00m (Rechts)	51,00
028__ XGW0	55917070 - 55943000 -- 6,00m (Links)	51,00
028__ XGW0	55947469 - 56043000 -- 6,00m (Rechts)	51,00
028__ XGW0	55947469 - 56043000 -- 6,00m (Links)	51,00
01	hoogtelijn plangebied	51,00

Plan woningen Oostburgweg en Franklinstraat, Enscheden gecumuleerde geluidbelasting, exclusief aftrek 23.164

Bijlage 2

Rapport: Resultatentabel
 Model: eerste model
 LAeq totaalresultaten voor toetspunten
 Groep: (hoofdgroep)
 Groepsreductie: Nee

Naam Toetspunt	Omschrijving	X	Y	Hoogte	Dag	Avond	Nacht	Lden
01_A	Noordgevel woningen Oostburgweg	259520,93	471830,70	1,50	47,7	44,8	37,6	48,1
01_B	Noordgevel woningen Oostburgweg	259520,93	471830,70	4,50	48,5	45,6	38,4	48,9
01_C	Noordgevel woningen Oostburgweg	259520,93	471830,70	7,50	48,6	45,7	38,5	49,0
02_A	Oostgevel woningen Oostburgweg	259525,24	471828,16	1,50	53,5	50,6	43,4	53,9
02_B	Oostgevel woningen Oostburgweg	259525,24	471828,16	4,50	54,2	51,2	44,0	54,6
02_C	Oostgevel woningen Oostburgweg	259525,24	471828,16	7,50	54,1	51,2	44,0	54,5
03_A	Oostgevel woningen Oostburgweg	259524,77	471823,04	1,50	53,8	50,9	43,6	54,2
03_B	Oostgevel woningen Oostburgweg	259524,77	471823,04	4,50	54,4	51,5	44,3	54,8
03_C	Oostgevel woningen Oostburgweg	259524,77	471823,04	7,50	54,4	51,4	44,2	54,7
04_A	Oostgevel woningen Oostburgweg	259524,31	471817,90	1,50	53,9	51,0	43,8	54,3
04_B	Oostgevel woningen Oostburgweg	259524,31	471817,90	4,50	54,5	51,6	44,4	54,9
04_C	Oostgevel woningen Oostburgweg	259524,31	471817,90	7,50	54,5	51,5	44,3	54,8
05_A	Zuidgevel woningen Oostburgweg	259519,62	471816,19	1,50	49,7	46,8	39,6	50,1
05_B	Zuidgevel woningen Oostburgweg	259519,62	471816,19	4,50	50,6	47,7	40,5	51,0
05_C	Zuidgevel woningen Oostburgweg	259519,62	471816,19	7,50	51,0	48,1	40,9	51,4
06_A	Westgevel woningen Oostburgweg	259515,35	471819,09	1,50	37,4	34,4	27,3	37,8
06_B	Westgevel woningen Oostburgweg	259515,35	471819,09	4,50	40,5	37,6	30,4	40,9
06_C	Westgevel woningen Oostburgweg	259515,35	471819,09	7,50	42,7	39,8	32,6	43,1
07_A	Westgevel woningen Oostburgweg	259515,78	471823,85	1,50	36,6	33,6	26,5	37,0
07_B	Westgevel woningen Oostburgweg	259515,78	471823,85	4,50	40,7	37,7	30,6	41,1
07_C	Westgevel woningen Oostburgweg	259515,78	471823,85	7,50	42,6	39,7	32,5	43,0
08_A	Westgevel woningen Oostburgweg	259516,22	471828,69	1,50	37,9	34,9	27,8	38,3
08_B	Westgevel woningen Oostburgweg	259516,22	471828,69	4,50	40,8	37,8	30,7	41,2
08_C	Westgevel woningen Oostburgweg	259516,22	471828,69	7,50	41,8	38,9	31,7	42,2
09_A	Noordgevel woningen Oostburgweg	259503,11	471804,29	1,50	44,5	41,6	34,4	44,9
09_B	Noordgevel woningen Oostburgweg	259503,11	471804,29	4,50	46,3	43,4	36,2	46,7
09_C	Noordgevel woningen Oostburgweg	259503,11	471804,29	7,50	46,3	43,4	36,2	46,7
10_A	Noordgevel woningen Oostburgweg	259508,08	471804,16	1,50	45,8	42,9	35,6	46,2
10_B	Noordgevel woningen Oostburgweg	259508,08	471804,16	4,50	47,5	44,6	37,4	47,9
10_C	Noordgevel woningen Oostburgweg	259508,08	471804,16	7,50	47,5	44,5	37,4	47,9
11_A	Noordgevel woningen Oostburgweg	259512,67	471804,05	1,50	47,3	44,4	37,2	47,7
11_B	Noordgevel woningen Oostburgweg	259512,67	471804,05	4,50	48,8	45,9	38,7	49,2
11_C	Noordgevel woningen Oostburgweg	259512,67	471804,05	7,50	48,7	45,8	38,6	49,1
12_A	Noordgevel woningen Oostburgweg	259517,82	471803,92	1,50	48,6	45,7	38,5	49,0
12_B	Noordgevel woningen Oostburgweg	259517,82	471803,92	4,50	49,6	46,7	39,5	50,0
12_C	Noordgevel woningen Oostburgweg	259517,82	471803,92	7,50	49,5	46,5	39,4	49,9
13_A	Noordgevel woningen Oostburgweg	259522,47	471803,81	1,50	50,2	47,3	40,1	50,6
13_B	Noordgevel woningen Oostburgweg	259522,47	471803,81	4,50	50,8	47,9	40,7	51,2
13_C	Noordgevel woningen Oostburgweg	259522,47	471803,81	7,50	50,7	47,7	40,6	51,1
14_A	Oostgevel woningen Oostburgweg	259524,55	471799,25	1,50	55,9	53,0	45,8	56,3
14_B	Oostgevel woningen Oostburgweg	259524,55	471799,25	4,50	56,2	53,3	46,0	56,6
14_C	Oostgevel woningen Oostburgweg	259524,55	471799,25	7,50	55,8	52,9	45,7	56,2
15_A	Zuidgevel woningen Oostburgweg	259522,03	471794,80	1,50	59,0	56,1	48,9	59,4
15_B	Zuidgevel woningen Oostburgweg	259522,03	471794,80	4,50	59,0	56,1	48,9	59,4
15_C	Zuidgevel woningen Oostburgweg	259522,03	471794,80	7,50	58,5	55,6	48,3	58,9
16_A	Zuidgevel woningen Oostburgweg	259517,54	471794,91	1,50	59,1	56,2	49,0	59,5
16_B	Zuidgevel woningen Oostburgweg	259517,54	471794,91	4,50	59,1	56,2	49,0	59,5
16_C	Zuidgevel woningen Oostburgweg	259517,54	471794,91	7,50	58,6	55,7	48,4	59,0
17_A	Zuidgevel woningen Oostburgweg	259512,44	471795,04	1,50	59,1	56,3	49,0	59,5
17_B	Zuidgevel woningen Oostburgweg	259512,44	471795,04	4,50	59,2	56,3	49,1	59,6
17_C	Zuidgevel woningen Oostburgweg	259512,44	471795,04	7,50	58,7	55,8	48,6	59,1
18_A	Zuidgevel woningen Oostburgweg	259507,66	471795,16	1,50	59,1	56,2	49,0	59,5
18_B	Zuidgevel woningen Oostburgweg	259507,66	471795,16	4,50	59,2	56,3	49,0	59,6
18_C	Zuidgevel woningen Oostburgweg	259507,66	471795,16	7,50	58,6	55,8	48,5	59,0
19_A	Zuidgevel woningen Oostburgweg	259502,61	471795,28	1,50	59,1	56,2	49,0	59,5
19_B	Zuidgevel woningen Oostburgweg	259502,61	471795,28	4,50	59,1	56,2	49,0	59,5
19_C	Zuidgevel woningen Oostburgweg	259502,61	471795,28	7,50	58,6	55,7	48,5	59,0
20_A	Westgevel woningen Oostburgweg	259500,56	471799,84	1,50	53,9	51,0	43,7	54,3
20_B	Westgevel woningen Oostburgweg	259500,56	471799,84	4,50	54,3	51,4	44,2	54,7

Alle getoonde dB-waarden zijn A-gewogen

Plan woningen Oostburgweg en Franklinstraat, Enscheden gecumuleerde geluidbelasting, exclusief aftrek 23.164

Bijlage 2

Rapport: Resultatentabel
 Model: eerste model
 LAeq totaalresultaten voor toetspunten
 Groep: (hoofdgroep)
 Groepsreductie: Nee

Naam Toetspunt	Omschrijving	X	Y	Hoogte	Dag	Avond	Nacht	Lden
20_C	Westgevel woningen Oostburgweg	259500,56	471799,84	7,50	54,0	51,1	43,9	54,4
21_A	Noordoostgevel woningen Franklinstraat	259859,21	471739,33	1,50	44,2	41,3	33,2	44,3
22_A	Noordoostgevel woningen Franklinstraat	259864,64	471738,23	1,50	41,6	38,7	30,6	41,7
23_A	Noordoostgevel woningen Franklinstraat	259870,60	471737,03	1,50	39,4	36,6	28,4	39,6
24_A	Noordoostgevel woningen Franklinstraat	259876,10	471735,91	1,50	37,7	34,8	26,7	37,9
25_A	Noordoostgevel woningen Franklinstraat	259881,79	471734,76	1,50	36,3	33,4	25,5	36,5
26_A	Noordoostgevel woningen Franklinstraat	259887,49	471733,61	1,50	35,2	32,3	24,5	35,4
27_B	Noordoostgevel woningen Franklinstraat	259858,78	471736,98	4,50	44,0	41,2	33,1	44,2
27_C	Noordoostgevel woningen Franklinstraat	259858,78	471736,98	7,50	44,3	41,5	33,4	44,5
28_B	Noordoostgevel woningen Franklinstraat	259864,47	471735,83	4,50	41,5	38,7	30,6	41,7
28_C	Noordoostgevel woningen Franklinstraat	259864,47	471735,83	7,50	42,6	39,8	31,7	42,8
29_B	Noordoostgevel woningen Franklinstraat	259870,20	471734,67	4,50	39,5	36,6	28,4	39,6
29_C	Noordoostgevel woningen Franklinstraat	259870,20	471734,67	7,50	40,5	37,6	29,5	40,6
30_B	Noordoostgevel woningen Franklinstraat	259875,60	471733,58	4,50	38,3	35,4	27,3	38,4
30_C	Noordoostgevel woningen Franklinstraat	259875,60	471733,58	7,50	39,1	36,2	28,1	39,2
31_B	Noordoostgevel woningen Franklinstraat	259881,49	471732,39	4,50	37,1	34,2	26,2	37,2
31_C	Noordoostgevel woningen Franklinstraat	259881,49	471732,39	7,50	37,7	34,8	26,8	37,9
32_B	Noordoostgevel woningen Franklinstraat	259887,41	471731,19	4,50	36,0	33,1	25,2	36,2
32_C	Noordoostgevel woningen Franklinstraat	259887,41	471731,19	7,50	36,7	33,8	25,8	36,8
33_A	Zuidoostgevel woningen Franklinstraat	259889,15	471726,12	1,50	30,4	27,4	20,1	30,7
33_B	Zuidoostgevel woningen Franklinstraat	259889,15	471726,12	4,50	31,5	28,6	21,2	31,8
33_C	Zuidoostgevel woningen Franklinstraat	259889,15	471726,12	7,50	30,9	28,0	20,5	31,2
34_A	Zuidwestgevel woningen Franklinstraat	259885,40	471722,16	1,50	35,9	33,1	25,1	36,1
34_B	Zuidwestgevel woningen Franklinstraat	259885,40	471722,16	4,50	37,5	34,6	26,6	37,7
34_C	Zuidwestgevel woningen Franklinstraat	259885,40	471722,16	7,50	37,9	35,0	27,0	38,1
35_A	Zuidwestgevel woningen Franklinstraat	259879,43	471723,36	1,50	37,0	34,1	26,0	37,1
35_B	Zuidwestgevel woningen Franklinstraat	259879,43	471723,36	4,50	38,2	35,4	27,2	38,4
35_C	Zuidwestgevel woningen Franklinstraat	259879,43	471723,36	7,50	38,5	35,6	27,5	38,7
36_A	Zuidwestgevel woningen Franklinstraat	259873,74	471724,51	1,50	38,2	35,3	27,2	38,3
36_B	Zuidwestgevel woningen Franklinstraat	259873,74	471724,51	4,50	39,3	36,5	28,3	39,5
36_C	Zuidwestgevel woningen Franklinstraat	259873,74	471724,51	7,50	39,5	36,6	28,5	39,7
37_A	Zuidwestgevel woningen Franklinstraat	259868,17	471725,64	1,50	39,7	36,8	28,6	39,8
37_B	Zuidwestgevel woningen Franklinstraat	259868,17	471725,64	4,50	40,5	37,6	29,4	40,6
37_C	Zuidwestgevel woningen Franklinstraat	259868,17	471725,64	7,50	40,6	37,7	29,6	40,7
38_A	Zuidwestgevel woningen Franklinstraat	259862,64	471726,76	1,50	41,7	38,8	30,6	41,8
38_B	Zuidwestgevel woningen Franklinstraat	259862,64	471726,76	4,50	42,2	39,3	31,1	42,3
38_C	Zuidwestgevel woningen Franklinstraat	259862,64	471726,76	7,50	42,1	39,2	31,1	42,2
39_A	Zuidwestgevel woningen Franklinstraat	259856,73	471727,95	1,50	44,2	41,4	33,2	44,4
39_B	Zuidwestgevel woningen Franklinstraat	259856,73	471727,95	4,50	44,5	41,6	33,5	44,6
39_C	Zuidwestgevel woningen Franklinstraat	259856,73	471727,95	7,50	44,2	41,3	33,2	44,4
40_A	Noordwestgevel woningen Franklinstraat	259854,70	471733,09	1,50	48,6	45,7	37,5	48,7
40_B	Noordwestgevel woningen Franklinstraat	259854,70	471733,09	4,50	48,6	45,7	37,5	48,7
40_C	Noordwestgevel woningen Franklinstraat	259854,70	471733,09	7,50	48,0	45,2	37,0	48,2
41_A	Noordoostgevel woningen Franklinstraat	259852,26	471694,77	1,50	43,7	40,8	32,6	43,8
41_B	Noordoostgevel woningen Franklinstraat	259852,26	471694,77	4,50	44,0	41,1	32,9	44,1
41_C	Noordoostgevel woningen Franklinstraat	259852,26	471694,77	7,50	43,7	40,8	32,6	43,8
42_A	Noordoostgevel woningen Franklinstraat	259857,82	471693,92	1,50	41,5	38,6	30,5	41,6
42_B	Noordoostgevel woningen Franklinstraat	259857,82	471693,92	4,50	42,1	39,2	31,1	42,2
42_C	Noordoostgevel woningen Franklinstraat	259857,82	471693,92	7,50	42,0	39,1	31,0	42,1
43_A	Noordoostgevel woningen Franklinstraat	259863,48	471693,06	1,50	39,5	36,7	28,5	39,7
43_B	Noordoostgevel woningen Franklinstraat	259863,48	471693,06	4,50	40,4	37,5	29,4	40,6
43_C	Noordoostgevel woningen Franklinstraat	259863,48	471693,06	7,50	40,5	37,6	29,5	40,6
44_A	Noordoostgevel woningen Franklinstraat	259869,24	471692,19	1,50	38,1	35,2	27,2	38,3
44_B	Noordoostgevel woningen Franklinstraat	259869,24	471692,19	4,50	39,2	36,3	28,2	39,4
44_C	Noordoostgevel woningen Franklinstraat	259869,24	471692,19	7,50	39,4	36,5	28,4	39,6
45_A	Noordoostgevel woningen Franklinstraat	259874,91	471691,33	1,50	36,9	34,0	26,0	37,1
45_B	Noordoostgevel woningen Franklinstraat	259874,91	471691,33	4,50	38,2	35,3	27,2	38,3
45_C	Noordoostgevel woningen Franklinstraat	259874,91	471691,33	7,50	38,4	35,5	27,5	38,6
46_A	Noordoostgevel woningen Franklinstraat	259880,83	471690,43	1,50	35,9	33,0	25,1	36,1

Alle getoonde dB-waarden zijn A-gewogen

Plan woningen Oostburgweg en Franklinstraat, Enscheden gecumuleerde geluidbelasting, exclusief aftrek

23.164

Bijlage 2

Rapport: Resultatentabel
 Model: eerste model
 LAeq totaalresultaten voor toetspunten
 Groep: (hoofdgroep)
 Groepsreductie: Nee

Naam Toetspunt	Omschrijving	X	Y	Hoogte	Dag	Avond	Nacht	Lden
46_B	Noordoostgevel woningen Franklinstraat	259880,83	471690,43	4,50	37,1	34,2	26,1	37,2
46_C	Noordoostgevel woningen Franklinstraat	259880,83	471690,43	7,50	37,4	34,5	26,5	37,6
47_A	Zuidoostgevel woningen Franklinstraat	259883,23	471685,35	1,50	33,2	30,2	22,9	33,5
47_B	Zuidoostgevel woningen Franklinstraat	259883,23	471685,35	4,50	33,0	30,1	22,9	33,4
47_C	Zuidoostgevel woningen Franklinstraat	259883,23	471685,35	7,50	35,1	32,2	24,9	35,5
48_B	Zuidwestgevel woningen Franklinstraat	259879,60	471681,18	4,50	39,3	36,4	28,8	39,6
48_C	Zuidwestgevel woningen Franklinstraat	259879,60	471681,18	7,50	41,3	38,4	30,9	41,6
49_B	Zuidwestgevel woningen Franklinstraat	259873,52	471682,10	4,50	40,0	37,1	29,5	40,3
49_C	Zuidwestgevel woningen Franklinstraat	259873,52	471682,10	7,50	41,7	38,8	31,2	42,0
50_B	Zuidwestgevel woningen Franklinstraat	259868,02	471682,93	4,50	40,9	38,0	30,3	41,1
50_C	Zuidwestgevel woningen Franklinstraat	259868,02	471682,93	7,50	42,4	39,5	31,9	42,6
51_B	Zuidwestgevel woningen Franklinstraat	259862,58	471683,76	4,50	41,9	39,0	31,3	42,2
51_C	Zuidwestgevel woningen Franklinstraat	259862,58	471683,76	7,50	43,0	40,2	32,5	43,3
52_B	Zuidwestgevel woningen Franklinstraat	259856,91	471684,62	4,50	42,9	40,0	32,2	43,1
52_C	Zuidwestgevel woningen Franklinstraat	259856,91	471684,62	7,50	43,9	41,1	33,3	44,2
53_B	Zuidwestgevel woningen Franklinstraat	259851,10	471685,50	4,50	44,7	41,8	33,9	44,9
53_C	Zuidwestgevel woningen Franklinstraat	259851,10	471685,50	7,50	45,1	42,3	34,4	45,4
54_A	Zuidwestgevel woningen Franklinstraat	259879,36	471678,77	1,50	38,1	35,2	27,5	38,3
55_A	Zuidwestgevel woningen Franklinstraat	259873,20	471679,71	1,50	38,4	35,5	27,7	38,6
56_A	Zuidwestgevel woningen Franklinstraat	259867,53	471680,57	1,50	39,7	36,8	28,9	39,9
57_A	Zuidwestgevel woningen Franklinstraat	259862,25	471681,37	1,50	41,0	38,1	30,2	41,2
58_A	Zuidwestgevel woningen Franklinstraat	259856,32	471682,27	1,50	42,7	39,8	31,8	42,9
59_A	Zuidwestgevel woningen Franklinstraat	259850,70	471683,12	1,50	44,9	42,0	34,0	45,1
60_A	Noordwestgevel woningen Franklinstraat	259848,61	471690,60	1,50	48,6	45,7	37,5	48,7
60_B	Noordwestgevel woningen Franklinstraat	259848,61	471690,60	4,50	48,7	45,8	37,6	48,8
60_C	Noordwestgevel woningen Franklinstraat	259848,61	471690,60	7,50	48,2	45,3	37,3	48,4

Alle getoonde dB-waarden zijn A-gewogen

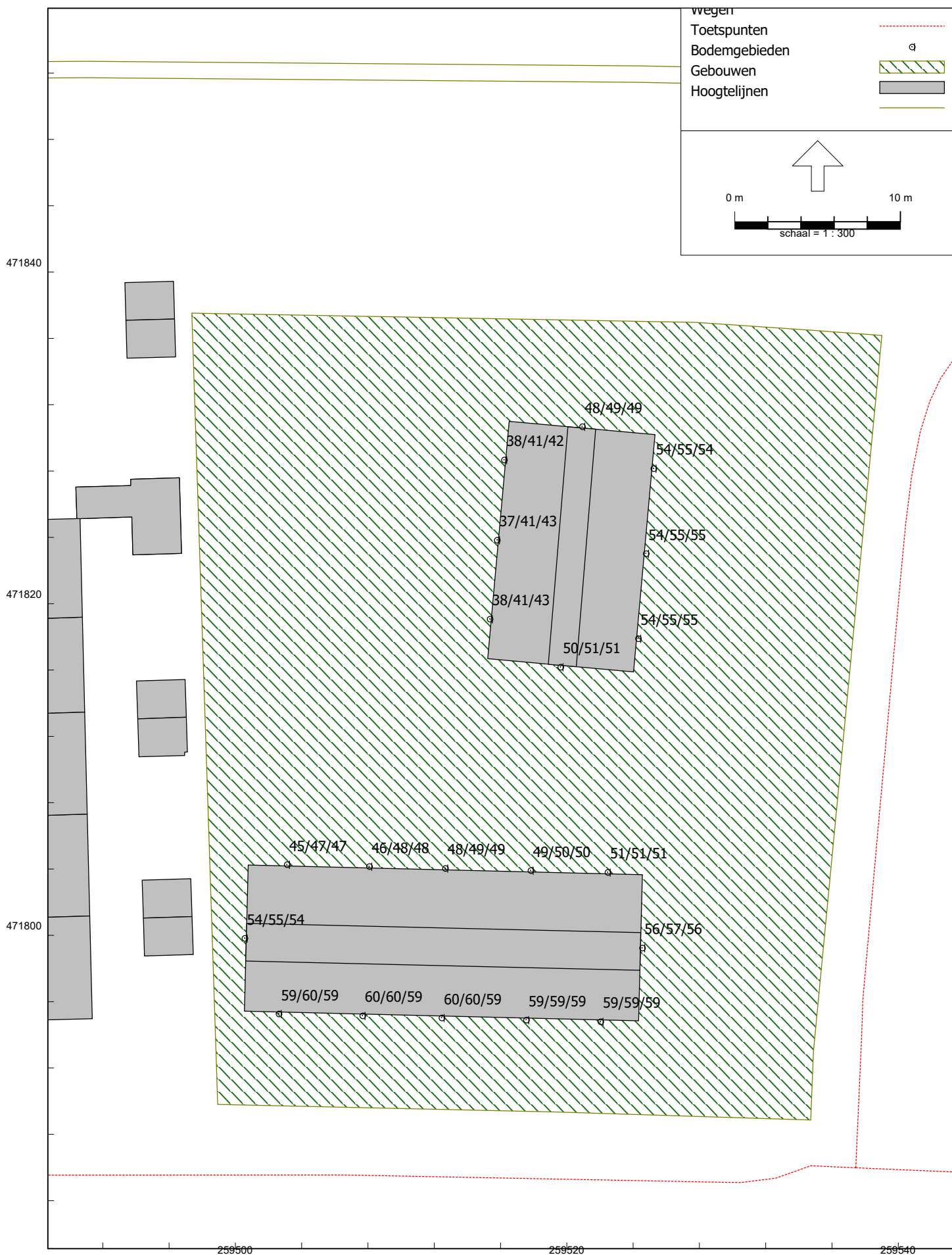

RMG-2012, wegverkeer, [versie van Gebied - eerste model], Geomilieu V2022.4 Licentiehouder: Munsterhuis Geluidsadvies B.V.

Figuur 7

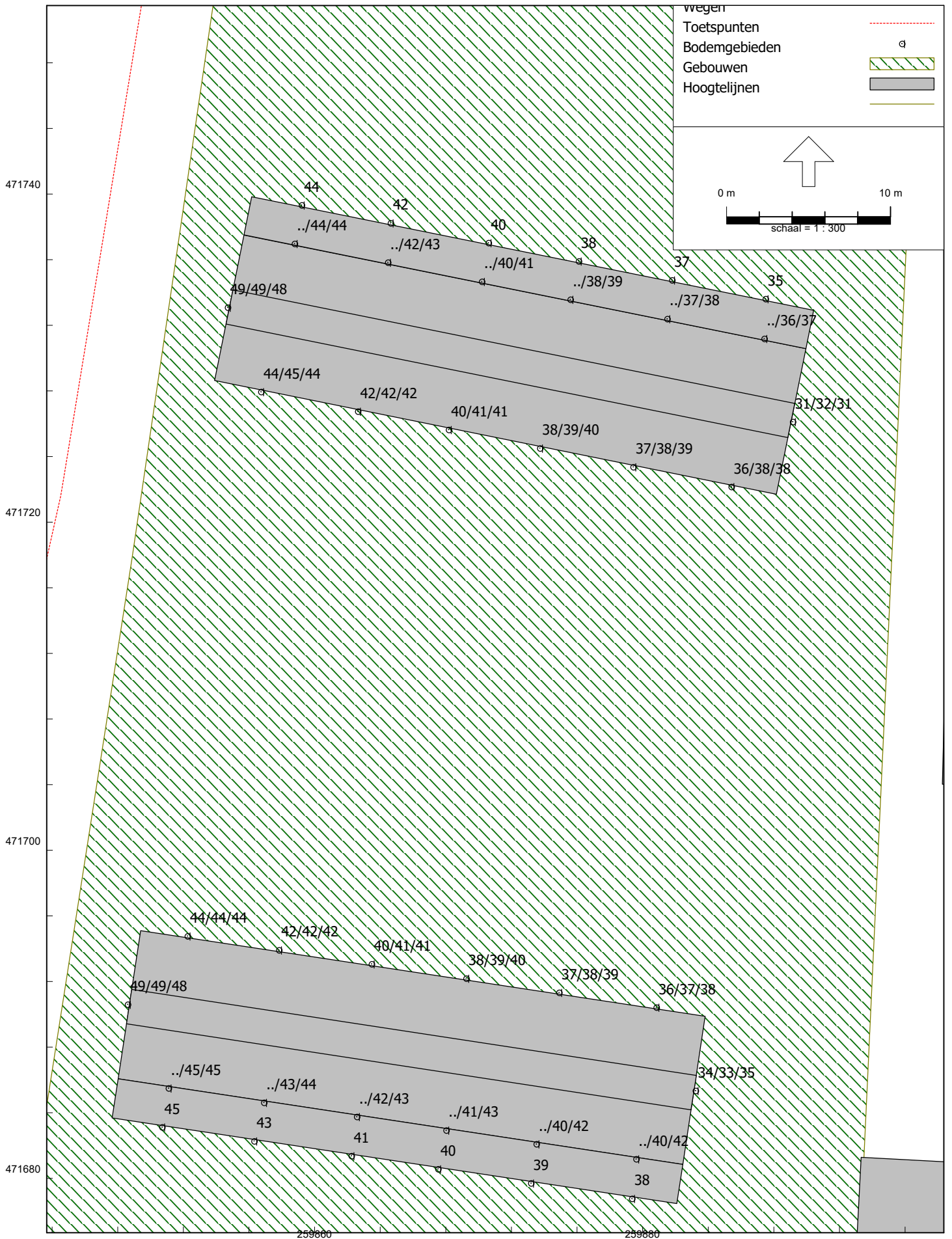

RMG-2012, wegverkeer, [versie van Gebied - eerste model], Geomilieu V2022.4 Licentiehouder: Munsterhuis Geluidsadvies B.V.

Figuur 8

Bijlage 3 Invoergegevens en rekenresultaten Railverkeerslawaa

Rapport: Lijst van model eigenschappen
Model: eerste model

Model eigenschap

Omschrijving	eerste model
Verantwoordelijke	bouwm
Rekenmethode	#2 Railverkeerslawaaai RMG-2012, railverkeer
Aangemaakt door	bouwm op 14-6-2023
Laatst ingezien door	bouwm op 17-8-2023
Model aangemaakt met	Geomilieu V2022.4
Dagperiode	07:00 - 19:00
Avondperiode	19:00 - 23:00
Nachtperiode	23:00 - 07:00
Samengestelde periode	Lden
Waarde	Gem(Dag, Avond + 5, Nacht + 10)
Standaard maaiveldhoogte	51
Rekenhoogte contouren	4
Detailniveau toetspunt resultaten	Groepsresultaten
Detailniveau resultaten grids	Groepsresultaten
Rekenoptimalisatie aan	Ja
Zoekafstand [m]	5000
Aandachtsgebied	5000
Max.refl.afstand	--
Standaard bodemfactor	0,00
Openingshoek	2
Max.refl.diepte	1
Geometrische uitbreiding	Volledige 3D analyse
Luchtdemping	Conform standaard
Luchtdemping [dB/km]	0,00; 0,00; 1,00; 2,00; 4,00; 10,00; 23,00; 58,00
Meteorologische correctie	Conform standaard
Waarde voor C0	3,50

Commentaar

14-06-2023 13:56: Importeren Geluidregister Spoor
17-08-2023 14:24: Importeren Geluidregister Spoor

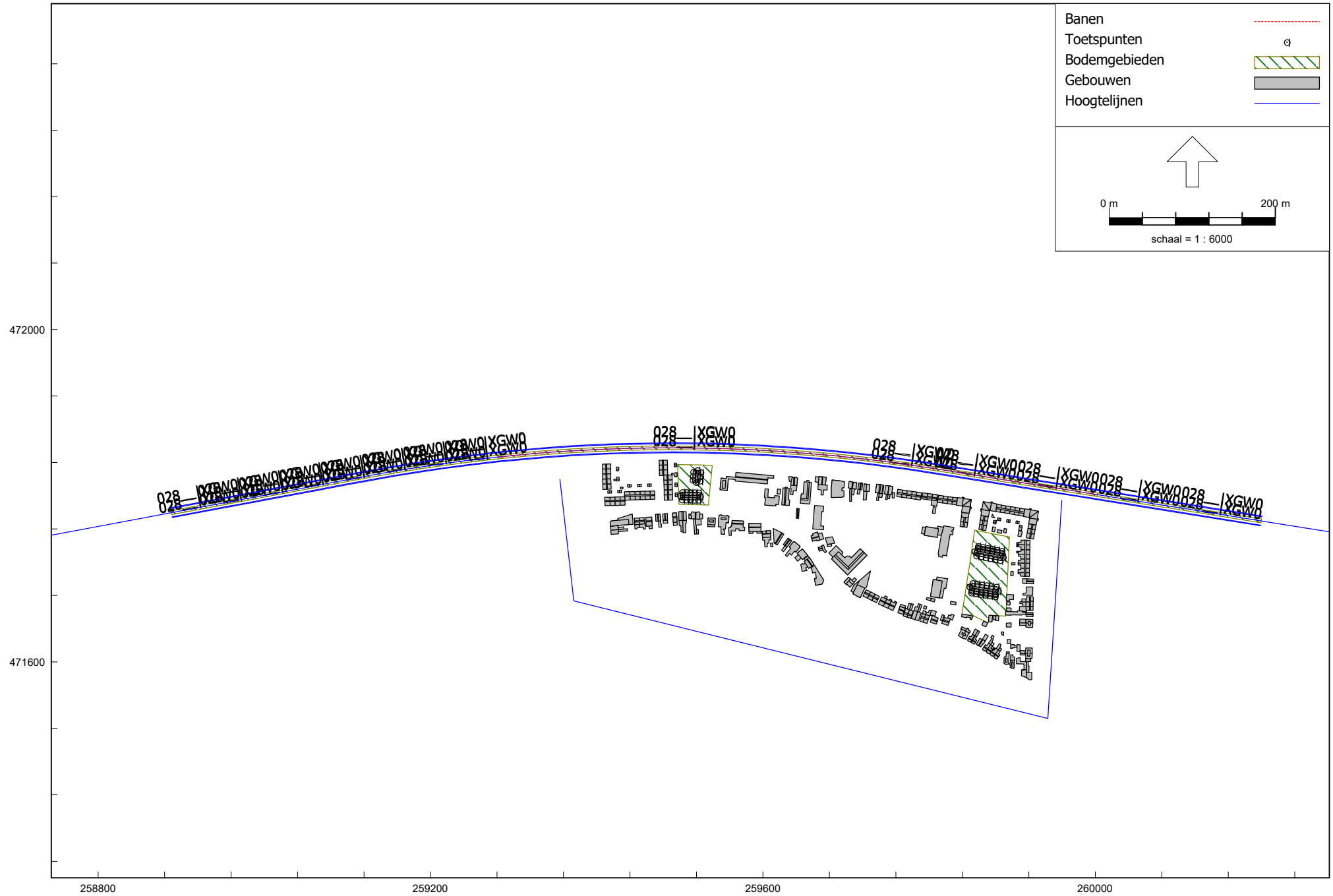

RMG-2012, railverkeer, [versie van Gebied - eerste model], Geomilieu V2022.4 Licentiehouder: Munsterhuis Geluidsadvies B.V.

Figuur 9

Model: eerste model
Groep: (hoofdgroep)
Lijst van Banen, voor rekenmethode Railverkeerslawaaï - RMG-2012, railverkeer

Naam	Omschr.	ISO_H	ISO M.	Hdef.	RRgebr	RuwheidID	Brugtype	BrugID	Hbron	Type	Cpl	Cpl_W	bb	m
1158	55616652 - 55643000	--	--	Absoluut	False		Geen		0,20	Intensiteit	True	1,5	1 - Betonnen dwarsliggers	1 - Doorgelaste spoorstaaf
1158	55700000 - 55743000	--	--	Absoluut	False		Geen		0,20	Intensiteit	True	1,5	1 - Betonnen dwarsliggers	1 - Doorgelaste spoorstaaf
1158	55819863 - 55843000	--	--	Absoluut	False		Geen		0,20	Intensiteit	True	1,5	1 - Betonnen dwarsliggers	1 - Doorgelaste spoorstaaf

Plan woningen Oostburgweg en Franklinstraat, Enschede
23.164

Invoergegevens, railbanen
Bijlage 3

Model: eerste model
Groep: (hoofdgroep)
Lijst van Banen, voor rekenmethode Railverkeerslawaaai - RMG-2012, railverkeer

Naam	Lwissel	Straal	C(boog)	Cbb,63	Cbb,125	Cbb,250	Cbb,500	Cbb,1k	Cbb,2k	Cbb,4k	Cbb,8k	Trein 1	Profiell	Aantal(D) 1	Aantal(A) 1	Aantal(N) 1	Aantal(P4) 1
1158	30	R > 500m	0,0	0,0	0,0	0,0	0,0	0,0	0,0	0,0	0,0	TALENT-2	Stoppend	3,980	3,280	0,840	0,000
1158	30	R > 500m	0,0	0,0	0,0	0,0	0,0	0,0	0,0	0,0	0,0	TALENT-2	Stoppend	3,980	3,280	0,840	0,000
1158	30	R > 500m	0,0	0,0	0,0	0,0	0,0	0,0	0,0	0,0	0,0	TALENT-2	Stoppend	3,980	3,280	0,840	0,000

Plan woningen Oostburgweg en Franklinstraat, Enschede
23.164

Invoergegevens, railbanen
Bijlage 3

Model: eerste model
Groep: (hoofdgroep)
Lijst van Banen, voor rekenmethode Railverkeerslawaaai - RMG-2012, railverkeer

Naam	V(D) 1	V(A) 1	V(N) 1	V(P4) 1	Trein 2	Profiel2	Aantal(D) 2	Aantal(A) 2	Aantal(N) 2	Aantal(P4) 2	V(D) 2	V(A) 2	V(N) 2	V(P4) 2	Trein 3	Profiel3	Aantal(D) 3
1158	110	110	110	0	TALENT-2	Stoppend	3,960	3,280	0,840	0,000	100	100	100	0	TALENT-3	Stoppend	2,370
1158	108	108	108	0	TALENT-2	Stoppend	3,960	3,280	0,840	0,000	100	100	100	0	TALENT-3	Stoppend	2,370
1158	107	107	107	0	TALENT-2	Stoppend	3,960	3,280	0,840	0,000	100	100	100	0	TALENT-3	Stoppend	2,370

Plan woningen Oostburgweg en Franklinstraat, Enschede
23.164

Invoergegevens, railbanen
Bijlage 3

Model: eerste model
Groep: (hoofdgroep)
Lijst van Banen, voor rekenmethode Railverkeerslawaaï - RMG-2012, railverkeer

Naam	Aantal(A) 3	Aantal(N) 3	Aantal(P4) 3	V(D) 3	V(A) 3	V(N) 3	V(P4) 3	Trein 4	Profiel4	Aantal(D) 4	Aantal(A) 4	Aantal(N) 4	Aantal(P4) 4	V(D) 4	V(A) 4	V(N) 4
1158	1,530	0,300	0,000	110	110	110	0	TALENT-3	Stoppend	2,430	1,350	0,510	0,000	100	100	100
1158	1,530	0,300	0,000	108	108	108	0	TALENT-3	Stoppend	2,430	1,350	0,510	0,000	100	100	100
1158	1,530	0,300	0,000	107	107	107	0	TALENT-3	Stoppend	2,430	1,350	0,510	0,000	100	100	100

Plan woningen Oostburgweg en Franklinstraat, Enschede
23.164

Invoergegevens, railbanen
Bijlage 3

Model: eerste model
Groep: (hoofdgroep)
Lijst van Banen, voor rekenmethode Railverkeerslawaaï - RMG-2012, railverkeer

Naam	V(P4) 4	Trein 5	Profiel5	Aantal(D) 5	Aantal(A) 5	Aantal(N) 5	Aantal(P4) 5	V(D) 5	V(A) 5	V(N) 5	V(P4) 5	Trein 6	Profiel6	Aantal(D) 6	Aantal(A) 6	Aantal(N) 6
1158	0	0	Doorgaand	0,000	0,000	0,000	0,000	0	0	0	0	0	Doorgaand	0,000	0,000	0,000
1158	0	0	Doorgaand	0,000	0,000	0,000	0,000	0	0	0	0	0	Doorgaand	0,000	0,000	0,000
1158	0	0	Doorgaand	0,000	0,000	0,000	0,000	0	0	0	0	0	Doorgaand	0,000	0,000	0,000

Plan woningen Oostburgweg en Franklinstraat, Enschede
23.164

Invoergegevens, railbanen
Bijlage 3

Model: eerste model
Groep: (hoofdgroep)
Lijst van Banen, voor rekenmethode Railverkeerslawaaï - RMG-2012, railverkeer

Naam	Aantal (P4) 6	V(D) 6	V(A) 6	V(N) 6	V(P4) 6	Trein 7	Profiel7	Aantal (D) 7	Aantal (A) 7	Aantal (N) 7	Aantal (P4) 7	V(D) 7	V(A) 7	V(N) 7	V(P4) 7	Trein 8	Profiel8
1158	0,000	0	0	0	0	0	Doorgaand	0,000	0,000	0,000	0,000	0	0	0	0	0	Doorgaand
1158	0,000	0	0	0	0	0	Doorgaand	0,000	0,000	0,000	0,000	0	0	0	0	0	Doorgaand
1158	0,000	0	0	0	0	0	Doorgaand	0,000	0,000	0,000	0,000	0	0	0	0	0	Doorgaand

Plan woningen Oostburgweg en Franklinstraat, Enschede
23.164

Invoergegevens, railbanen
Bijlage 3

Model: eerste model
Groep: (hoofdgroep)
Lijst van Banen, voor rekenmethode Railverkeerslawaaï - RMG-2012, railverkeer

Naam	Aantal(D) 8	Aantal(A) 8	Aantal(N) 8	Aantal(P4) 8	V(D) 8	V(A) 8	V(N) 8	V(P4) 8	Trein 9	Profiel9	Aantal(D) 9	Aantal(A) 9	Aantal(N) 9	Aantal(P4) 9	V(D) 9
1158	0,000	0,000	0,000	0,000	0	0	0	0	0	Doorgaand	0,000	0,000	0,000	0,000	0
1158	0,000	0,000	0,000	0,000	0	0	0	0	0	Doorgaand	0,000	0,000	0,000	0,000	0
1158	0,000	0,000	0,000	0,000	0	0	0	0	0	Doorgaand	0,000	0,000	0,000	0,000	0

Model: eerste model
Groep: (hoofdgroep)
Lijst van Banen, voor rekenmethode Railverkeerslawaaï - RMG-2012, railverkeer

Naam	V(A) 9	V(N) 9	V(P4) 9	Trein 10	Profiel10	Aantal(D) 10	Aantal(A) 10	Aantal(N) 10	Aantal(P4) 10	V(D) 10	V(A) 10	V(N) 10	V(P4) 10	Trein 11	Profiel11
1158	0	0	0	0	Doorgaand	0,000	0,000	0,000	0,000	0	0	0	0	0	Doorgaand
1158	0	0	0	0	Doorgaand	0,000	0,000	0,000	0,000	0	0	0	0	0	Doorgaand
1158	0	0	0	0	Doorgaand	0,000	0,000	0,000	0,000	0	0	0	0	0	Doorgaand

Plan woningen Oostburgweg en Franklinstraat, Enschede
23.164

Invoergegevens, railbanen
Bijlage 3

Model: eerste model
Groep: (hoofdgroep)
Lijst van Banen, voor rekenmethode Railverkeerslawaaai - RMG-2012, railverkeer

Naam	Aantal(D) 11	Aantal(A) 11	Aantal(N) 11	Aantal(P4) 11	V(D) 11	V(A) 11	V(N) 11	V(P4) 11	Trein 12	Profiel12	Aantal(D) 12	Aantal(A) 12	Aantal(N) 12	Aantal(P4) 12
1158	0,000	0,000	0,000	0,000	0	0	0	0	0	Doorgaand	0,000	0,000	0,000	0,000
1158	0,000	0,000	0,000	0,000	0	0	0	0	0	Doorgaand	0,000	0,000	0,000	0,000
1158	0,000	0,000	0,000	0,000	0	0	0	0	0	Doorgaand	0,000	0,000	0,000	0,000

Plan woningen Oostburgweg en Franklinstraat, Enschede
23.164

Invoergegevens, railbanen
Bijlage 3

Model: eerste model
Groep: (hoofdgroep)
Lijst van Banen, voor rekenmethode Railverkeerslawaaï - RMG-2012, railverkeer

Naam	V(D) 12	V(A) 12	V(N) 12	V(P4) 12	Trein 13	Profiel13	Aantal(D) 13	Aantal(A) 13	Aantal(N) 13	Aantal(P4) 13	V(D) 13	V(A) 13	V(N) 13	V(P4) 13	Trein 14	Profiel14
1158	0	0	0	0	0	Doorgaand	0,000	0,000	0,000	0,000	0	0	0	0	0	Doorgaand
1158	0	0	0	0	0	Doorgaand	0,000	0,000	0,000	0,000	0	0	0	0	0	Doorgaand
1158	0	0	0	0	0	Doorgaand	0,000	0,000	0,000	0,000	0	0	0	0	0	Doorgaand

Plan woningen Oostburgweg en Franklinstraat, Enschede
23.164

Invoergegevens, railbanen
Bijlage 3

Model: eerste model
Groep: (hoofdgroep)
Lijst van Banen, voor rekenmethode Railverkeerslawaaai - RMG-2012, railverkeer

Naam	Aantal(D) 14	Aantal(A) 14	Aantal(N) 14	Aantal(P4) 14	V(D) 14	V(A) 14	V(N) 14	V(P4) 14	Trein 15	Profiel15	Aantal(D) 15	Aantal(A) 15	Aantal(N) 15	Aantal(P4) 15
1158	0,000	0,000	0,000	0,000	0	0	0	0	0	Doorgaand	0,000	0,000	0,000	0,000
1158	0,000	0,000	0,000	0,000	0	0	0	0	0	Doorgaand	0,000	0,000	0,000	0,000
1158	0,000	0,000	0,000	0,000	0	0	0	0	0	Doorgaand	0,000	0,000	0,000	0,000

Plan woningen Oostburgweg en Franklinstraat, Enschede
23.164

Invoergegevens, railbanen
Bijlage 3

Model: eerste model
Groep: (hoofdgroep)
Lijst van Banen, voor rekenmethode Railverkeerslawaaï - RMG-2012, railverkeer

Naam	V(D) 15	V(A) 15	V(N) 15	V(P4) 15	Trein 16	Profiel16	Aantal(D) 16	Aantal(A) 16	Aantal(N) 16	Aantal(P4) 16	V(D) 16	V(A) 16	V(N) 16	V(P4) 16	Trein 17	Profiel17
1158	0	0	0	0	0	Doorgaand	0,000	0,000	0,000	0,000	0	0	0	0	0	Doorgaand
1158	0	0	0	0	0	Doorgaand	0,000	0,000	0,000	0,000	0	0	0	0	0	Doorgaand
1158	0	0	0	0	0	Doorgaand	0,000	0,000	0,000	0,000	0	0	0	0	0	Doorgaand

Plan woningen Oostburgweg en Franklinstraat, Enschede
23.164

Invoergegevens, railbanen
Bijlage 3

Model: eerste model
Groep: (hoofdgroep)
Lijst van Banen, voor rekenmethode Railverkeerslawaaï - RMG-2012, railverkeer

Naam	Aantal(D) 17	Aantal(A) 17	Aantal(N) 17	Aantal(P4) 17	V(D) 17	V(A) 17	V(N) 17	V(P4) 17	Trein 18	Profiel18	Aantal(D) 18	Aantal(A) 18	Aantal(N) 18	Aantal(P4) 18
1158	0,000	0,000	0,000	0,000	0	0	0	0	0	Doorgaand	0,000	0,000	0,000	0,000
1158	0,000	0,000	0,000	0,000	0	0	0	0	0	Doorgaand	0,000	0,000	0,000	0,000
1158	0,000	0,000	0,000	0,000	0	0	0	0	0	Doorgaand	0,000	0,000	0,000	0,000

Plan woningen Oostburgweg en Franklinstraat, Enschede
23.164

Invoergegevens, railbanen
Bijlage 3

Model: eerste model
Groep: (hoofdgroep)
Lijst van Banen, voor rekenmethode Railverkeerslawaaï - RMG-2012, railverkeer

Naam	V(D) 18	V(A) 18	V(N) 18	V(P4) 18	Trein 19	Profiel19	Aantal(D) 19	Aantal(A) 19	Aantal(N) 19	Aantal(P4) 19	V(D) 19	V(A) 19	V(N) 19	V(P4) 19	Trein 20	Profiel20
1158	0	0	0	0	0	Doorgaand	0,000	0,000	0,000	0,000	0	0	0	0	0	Doorgaand
1158	0	0	0	0	0	Doorgaand	0,000	0,000	0,000	0,000	0	0	0	0	0	Doorgaand
1158	0	0	0	0	0	Doorgaand	0,000	0,000	0,000	0,000	0	0	0	0	0	Doorgaand

Plan woningen Oostburgweg en Franklinstraat, Enschede
23.164

Invoergegevens, railbanen
Bijlage 3

Model: eerste model
Groep: (hoofdgroep)
Lijst van Banen, voor rekenmethode Railverkeerslawaaï - RMG-2012, railverkeer

Naam	Aantal(D) 20	Aantal(A) 20	Aantal(N) 20	Aantal(P4) 20	V(D) 20	V(A) 20	V(N) 20	V(P4) 20	Trein 21	Profiel21	Aantal(D) 21	Aantal(A) 21	Aantal(N) 21	Aantal(P4) 21
1158	0,000	0,000	0,000	0,000	0	0	0	0	0	Doorgaand	0,000	0,000	0,000	0,000
1158	0,000	0,000	0,000	0,000	0	0	0	0	0	Doorgaand	0,000	0,000	0,000	0,000
1158	0,000	0,000	0,000	0,000	0	0	0	0	0	Doorgaand	0,000	0,000	0,000	0,000

Plan woningen Oostburgweg en Franklinstraat, Enschede
23.164

Invoergegevens, railbanen
Bijlage 3

Model: eerste model
Groep: (hoofdgroep)
Lijst van Banen, voor rekenmethode Railverkeerslawaaï - RMG-2012, railverkeer

Naam	V(D) 21	V(A) 21	V(N) 21	V(P4) 21	Trein 22	Profiel22	Aantal(D) 22	Aantal(A) 22	Aantal(N) 22	Aantal(P4) 22	V(D) 22	V(A) 22	V(N) 22	V(P4) 22	Trein 23	Profiel23
1158	0	0	0	0	0	Doorgaand	0,000	0,000	0,000	0,000	0	0	0	0	0	Doorgaand
1158	0	0	0	0	0	Doorgaand	0,000	0,000	0,000	0,000	0	0	0	0	0	Doorgaand
1158	0	0	0	0	0	Doorgaand	0,000	0,000	0,000	0,000	0	0	0	0	0	Doorgaand

Plan woningen Oostburgweg en Franklinstraat, Enschede
23.164

Invoergegevens, railbanen
Bijlage 3

Model: eerste model
Groep: (hoofdgroep)
Lijst van Banen, voor rekenmethode Railverkeerslawaaï - RMG-2012, railverkeer

Naam	Aantal(D) 23	Aantal(A) 23	Aantal(N) 23	Aantal(P4) 23	V(D) 23	V(A) 23	V(N) 23	V(P4) 23	Trein 24	Profiel24	Aantal(D) 24	Aantal(A) 24	Aantal(N) 24	Aantal(P4) 24
1158	0,000	0,000	0,000	0,000	0	0	0	0	0	Doorgaand	0,000	0,000	0,000	0,000
1158	0,000	0,000	0,000	0,000	0	0	0	0	0	Doorgaand	0,000	0,000	0,000	0,000
1158	0,000	0,000	0,000	0,000	0	0	0	0	0	Doorgaand	0,000	0,000	0,000	0,000

Plan woningen Oostburgweg en Franklinstraat, Enschede
23.164

Invoergegevens, railbanen
Bijlage 3

Model: eerste model
Groep: (hoofdgroep)
Lijst van Banen, voor rekenmethode Railverkeerslawaaï - RMG-2012, railverkeer

Naam	V(D) 24	V(A) 24	V(N) 24	V(P4) 24	Trein 25	Profiel25	Aantal(D) 25	Aantal(A) 25	Aantal(N) 25	Aantal(P4) 25	V(D) 25	V(A) 25	V(N) 25	V(P4) 25	Trein 26	Profiel26
1158	0	0	0	0	0	Doorgaand	0,000	0,000	0,000	0,000	0	0	0	0	0	Doorgaand
1158	0	0	0	0	0	Doorgaand	0,000	0,000	0,000	0,000	0	0	0	0	0	Doorgaand
1158	0	0	0	0	0	Doorgaand	0,000	0,000	0,000	0,000	0	0	0	0	0	Doorgaand

Plan woningen Oostburgweg en Franklinstraat, Enschede
23.164

Invoergegevens, railbanen
Bijlage 3

Model: eerste model
Groep: (hoofdgroep)
Lijst van Banen, voor rekenmethode Railverkeerslawaaai - RMG-2012, railverkeer

Naam	Aantal(D) 26	Aantal(A) 26	Aantal(N) 26	Aantal(P4) 26	V(D) 26	V(A) 26	V(N) 26	V(P4) 26	Trein 27	Profiel27	Aantal(D) 27	Aantal(A) 27	Aantal(N) 27	Aantal(P4) 27
1158	0,000	0,000	0,000	0,000	0	0	0	0	0	Doorgaand	0,000	0,000	0,000	0,000
1158	0,000	0,000	0,000	0,000	0	0	0	0	0	Doorgaand	0,000	0,000	0,000	0,000
1158	0,000	0,000	0,000	0,000	0	0	0	0	0	Doorgaand	0,000	0,000	0,000	0,000

Plan woningen Oostburgweg en Franklinstraat, Enschede
23.164

Invoergegevens, railbanen
Bijlage 3

Model: eerste model
Groep: (hoofdgroep)
Lijst van Banen, voor rekenmethode Railverkeerslawaaai - RMG-2012, railverkeer

Naam	V(D) 27	V(A) 27	V(N) 27	V(P4) 27	Trein 28	Profiel28	Aantal(D) 28	Aantal(A) 28	Aantal(N) 28	Aantal(P4) 28	V(D) 28	V(A) 28	V(N) 28	V(P4) 28	Trein 29	Profiel29
1158	0	0	0	0	0	Doorgaand	0,000	0,000	0,000	0,000	0	0	0	0	0	Doorgaand
1158	0	0	0	0	0	Doorgaand	0,000	0,000	0,000	0,000	0	0	0	0	0	Doorgaand
1158	0	0	0	0	0	Doorgaand	0,000	0,000	0,000	0,000	0	0	0	0	0	Doorgaand

Plan woningen Oostburgweg en Franklinstraat, Enschede
23.164

Invoergegevens, railbanen
Bijlage 3

Model: eerste model
Groep: (hoofdgroep)
Lijst van Banen, voor rekenmethode Railverkeerslawaaï - RMG-2012, railverkeer

Naam	Aantal(D) 29	Aantal(A) 29	Aantal(N) 29	Aantal(P4) 29	V(D) 29	V(A) 29	V(N) 29	V(P4) 29	Trein 30	Profiel30	Aantal(D) 30	Aantal(A) 30	Aantal(N) 30	Aantal(P4) 30
1158	0,000	0,000	0,000	0,000	0	0	0	0	0	Doorgaand	0,000	0,000	0,000	0,000
1158	0,000	0,000	0,000	0,000	0	0	0	0	0	Doorgaand	0,000	0,000	0,000	0,000
1158	0,000	0,000	0,000	0,000	0	0	0	0	0	Doorgaand	0,000	0,000	0,000	0,000

Plan woningen Oostburgweg en Franklinstraat, Enschede
23.164

Invoergegevens, railbanen
Bijlage 3

Model: eerste model
Groep: (hoofdgroep)
Lijst van Banen, voor rekenmethode Railverkeerslawaaai - RMG-2012, railverkeer

Naam	V(D) 30	V(A) 30	V(N) 30	V(P4) 30	LE(D)0.0 63	LE(D)0.0 125	LE(D)0.0 250	LE(D)0.0 500	LE(D)0.0 1k	LE(D)0.0 2k	LE(D)0.0 4k	LE(D)0.0 8k	LE(D)0.5 63	LE(D)0.5 125
1158	0	0	0	0	72,87	83,66	98,55	104,68	104,96	103,17	97,05	84,96	66,87	77,66
1158	0	0	0	0	72,81	83,64	98,55	104,65	104,88	103,04	96,95	84,88	66,81	77,64
1158	0	0	0	0	72,78	83,63	98,55	104,64	104,84	102,98	96,90	84,84	66,78	77,63

Plan woningen Oostburgweg en Franklinstraat, Enschede
23.164

Invoergegevens, railbanen
Bijlage 3

Model: eerste model
Groep: (hoofdgroep)
Lijst van Banen, voor rekenmethode Railverkeerslawaaai - RMG-2012, railverkeer

Naam	LE(D)0.5 250	LE(D)0.5 500	LE(D)0.5 1k	LE(D)0.5 2k	LE(D)0.5 4k	LE(D)0.5 8k	LE(D)1.0 63	LE(D)1.0 125	LE(D)1.0 250	LE(D)1.0 500	LE(D)1.0 1k	LE(D)1.0 2k	LE(D)1.0 4k
1158	92,55	98,68	98,96	97,17	91,05	78,96	--	--	--	--	--	--	--
1158	92,55	98,65	98,88	97,04	90,95	78,88	--	--	--	--	--	--	--
1158	92,55	98,64	98,84	96,98	90,90	78,84	--	--	--	--	--	--	--

Plan woningen Oostburgweg en Franklinstraat, Enschede
23.164

Invoergegevens, railbanen
Bijlage 3

Model: eerste model
Groep: (hoofdgroep)
Lijst van Banen, voor rekenmethode Railverkeerslawaaai - RMG-2012, railverkeer

Naam	LE(D)1.0 8k	LE(D)2.0 63	LE(D)2.0 125	LE(D)2.0 250	LE(D)2.0 500	LE(D)2.0 1k	LE(D)2.0 2k	LE(D)2.0 4k	LE(D)2.0 8k	LE(D)5.0 63	LE(D)5.0 125	LE(D)5.0 250
1158	--	--	--	--	--	--	--	--	--	--	--	--
1158	--	--	--	--	--	--	--	--	--	--	--	--
1158	--	--	--	--	--	--	--	--	--	--	--	--

Plan woningen Oostburgweg en Franklinstraat, Enschede
23.164

Invoergegevens, railbanen
Bijlage 3

Model: eerste model
Groep: (hoofdgroep)
Lijst van Banen, voor rekenmethode Railverkeerslawaaai - RMG-2012, railverkeer

Naam	LE(D)5.0 500	LE(D)5.0 1k	LE(D)5.0 2k	LE(D)5.0 4k	LE(D)5.0 8k	LE(D)Br 63	LE(D)Br 125	LE(D)Br 250	LE(D)Br 500	LE(D)Br 1k	LE(D)Br 2k	LE(D)Br 4k	LE(D)Br 8k
1158	--	--	--	--	--	--	--	--	--	--	--	--	--
1158	--	--	--	--	--	--	--	--	--	--	--	--	--
1158	--	--	--	--	--	--	--	--	--	--	--	--	--

Model: eerste model
Groep: (hoofdgroep)
Lijst van Banen, voor rekenmethode Railverkeerslawaaï - RMG-2012, railverkeer

Naam	LE(A)0.0 63	LE(A)0.0 125	LE(A)0.0 250	LE(A)0.0 500	LE(A)0.0 1k	LE(A)0.0 2k	LE(A)0.0 4k	LE(A)0.0 8k	LE(A)0.5 63	LE(A)0.5 125	LE(A)0.5 250	LE(A)0.5 500
1158	71,58	82,36	97,25	103,38	103,67	101,88	95,76	83,67	65,58	76,36	91,25	97,38
1158	71,51	82,34	97,25	103,35	103,58	101,75	95,66	83,58	65,51	76,34	91,25	97,35
1158	71,48	82,33	97,25	103,34	103,54	101,69	95,61	83,54	65,48	76,33	91,25	97,34

Plan woningen Oostburgweg en Franklinstraat, Enschede
23.164

Invoergegevens, railbanen
Bijlage 3

Model: eerste model
Groep: (hoofdgroep)
Lijst van Banen, voor rekenmethode Railverkeerslawaaai - RMG-2012, railverkeer

Naam	LE(A)0.5 1k	LE(A)0.5 2k	LE(A)0.5 4k	LE(A)0.5 8k	LE(A)1.0 63	LE(A)1.0 125	LE(A)1.0 250	LE(A)1.0 500	LE(A)1.0 1k	LE(A)1.0 2k	LE(A)1.0 4k	LE(A)1.0 8k	LE(A)2.0 63
1158	97,67	95,88	89,76	77,67	--	--	--	--	--	--	--	--	--
1158	97,58	95,75	89,66	77,58	--	--	--	--	--	--	--	--	--
1158	97,54	95,69	89,61	77,54	--	--	--	--	--	--	--	--	--

Plan woningen Oostburgweg en Franklinstraat, Enschede
23.164

Invoergegevens, railbanen
Bijlage 3

Model: eerste model
Groep: (hoofdgroep)
Lijst van Banen, voor rekenmethode Railverkeerslawaaai - RMG-2012, railverkeer

Naam	LE(A)2.0 125	LE(A)2.0 250	LE(A)2.0 500	LE(A)2.0 1k	LE(A)2.0 2k	LE(A)2.0 4k	LE(A)2.0 8k	LE(A)5.0 63	LE(A)5.0 125	LE(A)5.0 250	LE(A)5.0 500	LE(A)5.0 1k
1158	--	--	--	--	--	--	--	--	--	--	--	--
1158	--	--	--	--	--	--	--	--	--	--	--	--
1158	--	--	--	--	--	--	--	--	--	--	--	--

Plan woningen Oostburgweg en Franklinstraat, Enschede
23.164

Invoergegevens, railbanen
Bijlage 3

Model: eerste model
Groep: (hoofdgroep)
Lijst van Banen, voor rekenmethode Railverkeerslawaaai - RMG-2012, railverkeer

Naam	LE(A)5.0 2k	LE(A)5.0 4k	LE(A)5.0 8k	LE(A)Br 63	LE(A)Br 125	LE(A)Br 250	LE(A)Br 500	LE(A)Br 1k	LE(A)Br 2k	LE(A)Br 4k	LE(A)Br 8k	LE(N)0.0 63	LE(N)0.0 125
1158	--	--	--	--	--	--	--	--	--	--	--	65,76	76,56
1158	--	--	--	--	--	--	--	--	--	--	--	65,70	76,54
1158	--	--	--	--	--	--	--	--	--	--	--	65,67	76,53

Plan woningen Oostburgweg en Franklinstraat, Enschede
23.164

Invoergegevens, railbanen
Bijlage 3

Model: eerste model
Groep: (hoofdgroep)
Lijst van Banen, voor rekenmethode Railverkeerslawaaai - RMG-2012, railverkeer

Naam	LE(N)0.0 250	LE(N)0.0 500	LE(N)0.0 1k	LE(N)0.0 2k	LE(N)0.0 4k	LE(N)0.0 8k	LE(N)0.5 63	LE(N)0.5 125	LE(N)0.5 250	LE(N)0.5 500	LE(N)0.5 1k	LE(N)0.5 2k	LE(N)0.5 4k
1158	91,46	97,58	97,84	96,03	89,92	77,84	59,76	70,56	85,46	91,58	91,84	90,03	83,92
1158	91,46	97,55	97,76	95,92	89,83	77,76	59,70	70,54	85,46	91,55	91,76	89,92	83,83
1158	91,46	97,54	97,73	95,86	89,78	77,73	59,67	70,53	85,46	91,54	91,73	89,86	83,78

Plan woningen Oostburgweg en Franklinstraat, Enschede
23.164

Invoergegevens, railbanen
Bijlage 3

Model: eerste model
Groep: (hoofdgroep)
Lijst van Banen, voor rekenmethode Railverkeerslawaaai - RMG-2012, railverkeer

Naam	LE(N)0.5 8k	LE(N)1.0 63	LE(N)1.0 125	LE(N)1.0 250	LE(N)1.0 500	LE(N)1.0 1k	LE(N)1.0 2k	LE(N)1.0 4k	LE(N)1.0 8k	LE(N)2.0 63	LE(N)2.0 125	LE(N)2.0 250
1158	71,84	--	--	--	--	--	--	--	--	--	--	--
1158	71,76	--	--	--	--	--	--	--	--	--	--	--
1158	71,73	--	--	--	--	--	--	--	--	--	--	--

Plan woningen Oostburgweg en Franklinstraat, Enschede
23.164

Invoergegevens, railbanen
Bijlage 3

Model: eerste model
Groep: (hoofdgroep)
Lijst van Banen, voor rekenmethode Railverkeerslawaaï - RMG-2012, railverkeer

Naam	LE(N)2.0 500	LE(N)2.0 1k	LE(N)2.0 2k	LE(N)2.0 4k	LE(N)2.0 8k	LE(N)5.0 63	LE(N)5.0 125	LE(N)5.0 250	LE(N)5.0 500	LE(N)5.0 1k	LE(N)5.0 2k	LE(N)5.0 4k	LE(N)5.0 8k
1158	--	--	--	--	--	--	--	--	--	--	--	--	--
1158	--	--	--	--	--	--	--	--	--	--	--	--	--
1158	--	--	--	--	--	--	--	--	--	--	--	--	--

Plan woningen Oostburgweg en Franklinstraat, Enschede
23.164

Invoergegevens, railbanen
Bijlage 3

Model: eerste model
Groep: (hoofdgroep)
Lijst van Banen, voor rekenmethode Railverkeerslawaaai - RMG-2012, railverkeer

Naam	LE(N)Br 63	LE(N)Br 125	LE(N)Br 250	LE(N)Br 500	LE(N)Br 1k	LE(N)Br 2k	LE(N)Br 4k	LE(N)Br 8k	LE(P4)0.0 63	LE(P4)0.0 125	LE(P4)0.0 250	LE(P4)0.0 500	LE(P4)0.0 1k
1158	--	--	--	--	--	--	--	--	--	--	--	--	--
1158	--	--	--	--	--	--	--	--	--	--	--	--	--
1158	--	--	--	--	--	--	--	--	--	--	--	--	--

Plan woningen Oostburgweg en Franklinstraat, Enschede
23.164

Invoergegevens, railbanen
Bijlage 3

Model: eerste model
Groep: (hoofdgroep)
Lijst van Banen, voor rekenmethode Railverkeerslawaaai - RMG-2012, railverkeer

Naam	LE(P4)0.0 2k	LE(P4)0.0 4k	LE(P4)0.0 8k	LE(P4)0.5 63	LE(P4)0.5 125	LE(P4)0.5 250	LE(P4)0.5 500	LE(P4)0.5 1k	LE(P4)0.5 2k	LE(P4)0.5 4k	LE(P4)0.5 8k	LE(P4)1.0 63
1158	--	--	--	--	--	--	--	--	--	--	--	--
1158	--	--	--	--	--	--	--	--	--	--	--	--
1158	--	--	--	--	--	--	--	--	--	--	--	--

Plan woningen Oostburgweg en Franklinstraat, Enschede
23.164

Invoergegevens, railbanen
Bijlage 3

Model: eerste model
Groep: (hoofdgroep)
Lijst van Banen, voor rekenmethode Railverkeerslawaaï - RMG-2012, railverkeer

Naam	LE(P4)1.0 125	LE(P4)1.0 250	LE(P4)1.0 500	LE(P4)1.0 1k	LE(P4)1.0 2k	LE(P4)1.0 4k	LE(P4)1.0 8k	LE(P4)2.0 63	LE(P4)2.0 125	LE(P4)2.0 250	LE(P4)2.0 500	LE(P4)2.0 1k
1158	--	--	--	--	--	--	--	--	--	--	--	--
1158	--	--	--	--	--	--	--	--	--	--	--	--
1158	--	--	--	--	--	--	--	--	--	--	--	--

Plan woningen Oostburgweg en Franklinstraat, Enschede
23.164

Invoergegevens, railbanen
Bijlage 3

Model: eerste model
Groep: (hoofdgroep)
Lijst van Banen, voor rekenmethode Railverkeerslawaaai - RMG-2012, railverkeer

Naam	LE(P4)2.0 2k	LE(P4)2.0 4k	LE(P4)2.0 8k	LE(P4)5.0 63	LE(P4)5.0 125	LE(P4)5.0 250	LE(P4)5.0 500	LE(P4)5.0 1k	LE(P4)5.0 2k	LE(P4)5.0 4k	LE(P4)5.0 8k	LE(P4)Br 63
1158	--	--	--	--	--	--	--	--	--	--	--	--
1158	--	--	--	--	--	--	--	--	--	--	--	--
1158	--	--	--	--	--	--	--	--	--	--	--	--

Plan woningen Oostburgweg en Franklinstraat, Enschede
23.164

Invoergegevens, railbanen
Bijlage 3

Model: eerste model
Groep: (hoofdgroep)
Lijst van Banen, voor rekenmethode Railverkeerslawaaai - RMG-2012, railverkeer

Naam	LE (P4)Br 125	LE (P4)Br 250	LE (P4)Br 500	LE (P4)Br 1k	LE (P4)Br 2k	LE (P4)Br 4k	LE (P4)Br 8k
1158	--	--	--	--	--	--	--
1158	--	--	--	--	--	--	--
1158	--	--	--	--	--	--	--

Plan woningen Oostburgweg en Franklinstraat, Enschede
23.164

Resultaten railverkeerslawaa
Bijlage 3

Rapport: Resultatentabel
Model: eerste model
LAeq totaalresultaten voor toetspunten
Groep: (hoofdgroep)
Groepsreductie: Nee

Naam Toetspunt	Omschrijving	X	Y	Hoogte	Dag	Avond	Nacht	Lden
01_A	Noordgevel woningen Oostburgweg	259520,93	471830,70	1,50	43,4	42,2	36,3	45,3
01_B	Noordgevel woningen Oostburgweg	259520,93	471830,70	4,50	46,9	45,6	39,8	48,8
01_C	Noordgevel woningen Oostburgweg	259520,93	471830,70	7,50	49,6	48,3	42,5	51,5
02_A	Oostgevel woningen Oostburgweg	259525,24	471828,16	1,50	39,4	38,1	32,3	41,3
02_B	Oostgevel woningen Oostburgweg	259525,24	471828,16	4,50	43,0	41,7	35,9	44,9
02_C	Oostgevel woningen Oostburgweg	259525,24	471828,16	7,50	45,4	44,1	38,3	47,3
03_A	Oostgevel woningen Oostburgweg	259524,77	471823,04	1,50	38,0	36,7	30,9	39,8
03_B	Oostgevel woningen Oostburgweg	259524,77	471823,04	4,50	41,6	40,3	34,5	43,5
03_C	Oostgevel woningen Oostburgweg	259524,77	471823,04	7,50	43,5	42,2	36,4	45,4
04_A	Oostgevel woningen Oostburgweg	259524,31	471817,90	1,50	37,0	35,7	29,8	38,8
04_B	Oostgevel woningen Oostburgweg	259524,31	471817,90	4,50	40,5	39,2	33,4	42,4
04_C	Oostgevel woningen Oostburgweg	259524,31	471817,90	7,50	42,3	41,0	35,2	44,1
05_A	Zuidgevel woningen Oostburgweg	259519,62	471816,19	1,50	32,1	30,8	24,9	33,9
05_B	Zuidgevel woningen Oostburgweg	259519,62	471816,19	4,50	35,7	34,4	28,6	37,6
05_C	Zuidgevel woningen Oostburgweg	259519,62	471816,19	7,50	38,3	37,0	31,2	40,1
06_A	Westgevel woningen Oostburgweg	259515,35	471819,09	1,50	37,5	36,2	30,4	39,4
06_B	Westgevel woningen Oostburgweg	259515,35	471819,09	4,50	41,5	40,2	34,4	43,4
06_C	Westgevel woningen Oostburgweg	259515,35	471819,09	7,50	43,6	42,3	36,5	45,5
07_A	Westgevel woningen Oostburgweg	259515,78	471823,85	1,50	38,4	37,1	31,3	40,3
07_B	Westgevel woningen Oostburgweg	259515,78	471823,85	4,50	42,4	41,1	35,3	44,3
07_C	Westgevel woningen Oostburgweg	259515,78	471823,85	7,50	44,4	43,1	37,3	46,3
08_A	Westgevel woningen Oostburgweg	259516,22	471828,69	1,50	39,8	38,5	32,7	41,7
08_B	Westgevel woningen Oostburgweg	259516,22	471828,69	4,50	43,7	42,4	36,6	45,6
08_C	Westgevel woningen Oostburgweg	259516,22	471828,69	7,50	46,0	44,7	38,9	47,9
09_A	Noordgevel woningen Oostburgweg	259503,11	471804,29	1,50	36,3	35,0	29,1	38,1
09_B	Noordgevel woningen Oostburgweg	259503,11	471804,29	4,50	40,4	39,1	33,3	42,3
09_C	Noordgevel woningen Oostburgweg	259503,11	471804,29	7,50	42,9	41,6	35,8	44,8
10_A	Noordgevel woningen Oostburgweg	259508,08	471804,16	1,50	36,0	34,7	28,9	37,9
10_B	Noordgevel woningen Oostburgweg	259508,08	471804,16	4,50	40,0	38,7	32,9	41,9
10_C	Noordgevel woningen Oostburgweg	259508,08	471804,16	7,50	42,5	41,2	35,4	44,3
11_A	Noordgevel woningen Oostburgweg	259512,67	471804,05	1,50	35,7	34,5	28,6	37,6
11_B	Noordgevel woningen Oostburgweg	259512,67	471804,05	4,50	39,4	38,1	32,3	41,3
11_C	Noordgevel woningen Oostburgweg	259512,67	471804,05	7,50	41,9	40,6	34,8	43,8
12_A	Noordgevel woningen Oostburgweg	259517,82	471803,92	1,50	35,4	34,1	28,3	37,3
12_B	Noordgevel woningen Oostburgweg	259517,82	471803,92	4,50	38,9	37,6	31,8	40,8
12_C	Noordgevel woningen Oostburgweg	259517,82	471803,92	7,50	41,6	40,3	34,5	43,4
13_A	Noordgevel woningen Oostburgweg	259522,47	471803,81	1,50	35,5	34,2	28,4	37,4
13_B	Noordgevel woningen Oostburgweg	259522,47	471803,81	4,50	39,1	37,8	32,0	41,0
13_C	Noordgevel woningen Oostburgweg	259522,47	471803,81	7,50	41,7	40,4	34,5	43,5
14_A	Oostgevel woningen Oostburgweg	259524,55	471799,25	1,50	34,9	33,6	27,8	36,7
14_B	Oostgevel woningen Oostburgweg	259524,55	471799,25	4,50	37,9	36,6	30,8	39,8
14_C	Oostgevel woningen Oostburgweg	259524,55	471799,25	7,50	39,8	38,5	32,7	41,7
15_A	Zuidgevel woningen Oostburgweg	259522,03	471794,80	1,50	29,4	28,1	22,3	31,3
15_B	Zuidgevel woningen Oostburgweg	259522,03	471794,80	4,50	30,0	28,7	22,9	31,9
15_C	Zuidgevel woningen Oostburgweg	259522,03	471794,80	7,50	31,5	30,2	24,4	33,3
16_A	Zuidgevel woningen Oostburgweg	259517,54	471794,91	1,50	29,5	28,2	22,4	31,4
16_B	Zuidgevel woningen Oostburgweg	259517,54	471794,91	4,50	30,6	29,3	23,5	32,5
16_C	Zuidgevel woningen Oostburgweg	259517,54	471794,91	7,50	32,3	31,0	25,2	34,1
17_A	Zuidgevel woningen Oostburgweg	259512,44	471795,04	1,50	30,0	28,7	22,9	31,9
17_B	Zuidgevel woningen Oostburgweg	259512,44	471795,04	4,50	31,3	30,0	24,2	33,2
17_C	Zuidgevel woningen Oostburgweg	259512,44	471795,04	7,50	32,8	31,5	25,7	34,6
18_A	Zuidgevel woningen Oostburgweg	259507,66	471795,16	1,50	29,7	28,5	22,6	31,6
18_B	Zuidgevel woningen Oostburgweg	259507,66	471795,16	4,50	31,3	30,0	24,2	33,2
18_C	Zuidgevel woningen Oostburgweg	259507,66	471795,16	7,50	32,8	31,5	25,7	34,7
19_A	Zuidgevel woningen Oostburgweg	259502,61	471795,28	1,50	29,8	28,5	22,7	31,7
19_B	Zuidgevel woningen Oostburgweg	259502,61	471795,28	4,50	31,3	30,0	24,2	33,2
19_C	Zuidgevel woningen Oostburgweg	259502,61	471795,28	7,50	32,8	31,6	25,7	34,7
20_A	Westgevel woningen Oostburgweg	259500,56	471799,84	1,50	34,0	32,7	26,9	35,9
20_B	Westgevel woningen Oostburgweg	259500,56	471799,84	4,50	37,7	36,4	30,6	39,6

Alle getoonde dB-waarden zijn A-gewogen

Plan woningen Oostburgweg en Franklinstraat, Enschede
23.164

Resultaten railverkeerslawaa
Bijlage 3

Rapport: Resultatentabel
Model: eerste model
LAeq totaalresultaten voor toetspunten
Groep: (hoofdgroep)
Groepsreductie: Nee

Naam Toetspunt	Omschrijving	X	Y	Hoogte	Dag	Avond	Nacht	Lden
20_C	Westgevel woningen Oostburgweg	259500,56	471799,84	7,50	40,2	38,9	33,1	42,1
21_A	Noordoostgevel woningen Franklinstraat	259859,21	471739,33	1,50	33,9	32,6	26,8	35,8
22_A	Noordoostgevel woningen Franklinstraat	259864,64	471738,23	1,50	32,1	30,8	25,0	34,0
23_A	Noordoostgevel woningen Franklinstraat	259870,60	471737,03	1,50	32,0	30,7	24,9	33,9
24_A	Noordoostgevel woningen Franklinstraat	259876,10	471735,91	1,50	32,1	30,8	25,0	34,0
25_A	Noordoostgevel woningen Franklinstraat	259881,79	471734,76	1,50	32,2	30,9	25,1	34,1
26_A	Noordoostgevel woningen Franklinstraat	259887,49	471733,61	1,50	32,3	31,0	25,2	34,2
27_B	Noordoostgevel woningen Franklinstraat	259858,78	471736,98	4,50	36,1	34,8	29,0	38,0
27_C	Noordoostgevel woningen Franklinstraat	259858,78	471736,98	7,50	38,3	37,0	31,2	40,2
28_B	Noordoostgevel woningen Franklinstraat	259864,47	471735,83	4,50	35,8	34,5	28,7	37,7
28_C	Noordoostgevel woningen Franklinstraat	259864,47	471735,83	7,50	38,2	36,9	31,1	40,1
29_B	Noordoostgevel woningen Franklinstraat	259870,20	471734,67	4,50	34,6	33,3	27,5	36,4
29_C	Noordoostgevel woningen Franklinstraat	259870,20	471734,67	7,50	37,3	36,0	30,1	39,1
30_B	Noordoostgevel woningen Franklinstraat	259875,60	471733,58	4,50	34,5	33,2	27,4	36,4
30_C	Noordoostgevel woningen Franklinstraat	259875,60	471733,58	7,50	37,3	36,0	30,2	39,2
31_B	Noordoostgevel woningen Franklinstraat	259881,49	471732,39	4,50	34,2	32,9	27,1	36,1
31_C	Noordoostgevel woningen Franklinstraat	259881,49	471732,39	7,50	36,7	35,4	29,6	38,6
32_B	Noordoostgevel woningen Franklinstraat	259887,41	471731,19	4,50	34,3	33,0	27,2	36,2
32_C	Noordoostgevel woningen Franklinstraat	259887,41	471731,19	7,50	36,7	35,4	29,6	38,6
33_A	Zuidoostgevel woningen Franklinstraat	259889,15	471726,12	1,50	32,9	31,6	25,8	34,8
33_B	Zuidoostgevel woningen Franklinstraat	259889,15	471726,12	4,50	34,2	32,9	27,1	36,1
33_C	Zuidoostgevel woningen Franklinstraat	259889,15	471726,12	7,50	33,9	32,6	26,8	35,8
34_A	Zuidwestgevel woningen Franklinstraat	259885,40	471722,16	1,50	31,8	30,5	24,7	33,7
34_B	Zuidwestgevel woningen Franklinstraat	259885,40	471722,16	4,50	33,2	31,9	26,1	35,0
34_C	Zuidwestgevel woningen Franklinstraat	259885,40	471722,16	7,50	30,0	28,7	22,9	31,9
35_A	Zuidwestgevel woningen Franklinstraat	259879,43	471723,36	1,50	31,7	30,4	24,6	33,5
35_B	Zuidwestgevel woningen Franklinstraat	259879,43	471723,36	4,50	33,0	31,7	25,9	34,9
35_C	Zuidwestgevel woningen Franklinstraat	259879,43	471723,36	7,50	29,9	28,6	22,8	31,8
36_A	Zuidwestgevel woningen Franklinstraat	259873,74	471724,51	1,50	31,3	30,0	24,2	33,2
36_B	Zuidwestgevel woningen Franklinstraat	259873,74	471724,51	4,50	32,7	31,4	25,6	34,6
36_C	Zuidwestgevel woningen Franklinstraat	259873,74	471724,51	7,50	30,1	28,8	23,0	32,0
37_A	Zuidwestgevel woningen Franklinstraat	259868,17	471725,64	1,50	30,3	29,0	23,2	32,2
37_B	Zuidwestgevel woningen Franklinstraat	259868,17	471725,64	4,50	32,0	30,7	24,9	33,9
37_C	Zuidwestgevel woningen Franklinstraat	259868,17	471725,64	7,50	30,7	29,4	23,6	32,5
38_A	Zuidwestgevel woningen Franklinstraat	259862,64	471726,76	1,50	30,0	28,8	22,9	31,9
38_B	Zuidwestgevel woningen Franklinstraat	259862,64	471726,76	4,50	31,7	30,4	24,6	33,6
38_C	Zuidwestgevel woningen Franklinstraat	259862,64	471726,76	7,50	32,1	30,8	24,9	33,9
39_A	Zuidwestgevel woningen Franklinstraat	259856,73	471727,95	1,50	29,2	27,9	22,1	31,0
39_B	Zuidwestgevel woningen Franklinstraat	259856,73	471727,95	4,50	30,6	29,3	23,5	32,5
39_C	Zuidwestgevel woningen Franklinstraat	259856,73	471727,95	7,50	31,0	29,7	23,9	32,9
40_A	Noordwestgevel woningen Franklinstraat	259854,70	471733,09	1,50	33,4	32,1	26,3	35,3
40_B	Noordwestgevel woningen Franklinstraat	259854,70	471733,09	4,50	34,9	33,6	27,8	36,7
40_C	Noordwestgevel woningen Franklinstraat	259854,70	471733,09	7,50	36,7	35,4	29,6	38,6
41_A	Noordoostgevel woningen Franklinstraat	259852,26	471694,77	1,50	29,6	28,3	22,5	31,5
41_B	Noordoostgevel woningen Franklinstraat	259852,26	471694,77	4,50	30,7	29,4	23,6	32,6
41_C	Noordoostgevel woningen Franklinstraat	259852,26	471694,77	7,50	32,6	31,3	25,4	34,4
42_A	Noordoostgevel woningen Franklinstraat	259857,82	471693,92	1,50	28,9	27,6	21,8	30,8
42_B	Noordoostgevel woningen Franklinstraat	259857,82	471693,92	4,50	30,4	29,1	23,3	32,3
42_C	Noordoostgevel woningen Franklinstraat	259857,82	471693,92	7,50	32,4	31,1	25,3	34,3
43_A	Noordoostgevel woningen Franklinstraat	259863,48	471693,06	1,50	29,1	27,8	22,0	30,9
43_B	Noordoostgevel woningen Franklinstraat	259863,48	471693,06	4,50	30,5	29,2	23,4	32,3
43_C	Noordoostgevel woningen Franklinstraat	259863,48	471693,06	7,50	32,4	31,1	25,3	34,3
44_A	Noordoostgevel woningen Franklinstraat	259869,24	471692,19	1,50	29,2	27,9	22,1	31,1
44_B	Noordoostgevel woningen Franklinstraat	259869,24	471692,19	4,50	30,6	29,3	23,5	32,5
44_C	Noordoostgevel woningen Franklinstraat	259869,24	471692,19	7,50	32,7	31,4	25,6	34,6
45_A	Noordoostgevel woningen Franklinstraat	259874,91	471691,33	1,50	29,5	28,2	22,4	31,3
45_B	Noordoostgevel woningen Franklinstraat	259874,91	471691,33	4,50	30,7	29,4	23,6	32,6
45_C	Noordoostgevel woningen Franklinstraat	259874,91	471691,33	7,50	33,0	31,7	25,9	34,9
46_A	Noordoostgevel woningen Franklinstraat	259880,83	471690,43	1,50	29,9	28,6	22,8	31,7

Alle getoonde dB-waarden zijn A-gewogen

Rapport: Resultatentabel
Model: eerste model
LAeq totaalresultaten voor toetspunten
Groep: (hoofdgroep)
Groepsreductie: Nee

Naam Toetspunt	Omschrijving	X	Y	Hoogte	Dag	Avond	Nacht	Lden
46_B	Noordoostgevel woningen Franklinstraat	259880,83	471690,43	4,50	31,2	29,9	24,1	33,1
46_C	Noordoostgevel woningen Franklinstraat	259880,83	471690,43	7,50	33,6	32,3	26,5	35,5
47_A	Zuidoostgevel woningen Franklinstraat	259883,23	471685,35	1,50	30,7	29,4	23,6	32,6
47_B	Zuidoostgevel woningen Franklinstraat	259883,23	471685,35	4,50	31,1	29,8	24,0	32,9
47_C	Zuidoostgevel woningen Franklinstraat	259883,23	471685,35	7,50	31,7	30,4	24,6	33,5
48_B	Zuidwestgevel woningen Franklinstraat	259879,60	471681,18	4,50	27,4	26,1	20,3	29,3
48_C	Zuidwestgevel woningen Franklinstraat	259879,60	471681,18	7,50	26,2	24,9	19,1	28,1
49_B	Zuidwestgevel woningen Franklinstraat	259873,52	471682,10	4,50	27,3	26,0	20,2	29,1
49_C	Zuidwestgevel woningen Franklinstraat	259873,52	471682,10	7,50	26,8	25,5	19,7	28,7
50_B	Zuidwestgevel woningen Franklinstraat	259868,02	471682,93	4,50	27,1	25,8	20,0	29,0
50_C	Zuidwestgevel woningen Franklinstraat	259868,02	471682,93	7,50	26,9	25,6	19,8	28,8
51_B	Zuidwestgevel woningen Franklinstraat	259862,58	471683,76	4,50	26,7	25,4	19,6	28,6
51_C	Zuidwestgevel woningen Franklinstraat	259862,58	471683,76	7,50	26,4	25,1	19,3	28,3
52_B	Zuidwestgevel woningen Franklinstraat	259856,91	471684,62	4,50	27,0	25,7	19,9	28,8
52_C	Zuidwestgevel woningen Franklinstraat	259856,91	471684,62	7,50	27,2	25,9	20,1	29,1
53_B	Zuidwestgevel woningen Franklinstraat	259851,10	471685,50	4,50	26,3	25,0	19,2	28,2
53_C	Zuidwestgevel woningen Franklinstraat	259851,10	471685,50	7,50	25,9	24,6	18,8	27,8
54_A	Zuidwestgevel woningen Franklinstraat	259879,36	471678,77	1,50	30,4	29,1	23,3	32,3
55_A	Zuidwestgevel woningen Franklinstraat	259873,20	471679,71	1,50	29,9	28,6	22,8	31,8
56_A	Zuidwestgevel woningen Franklinstraat	259867,53	471680,57	1,50	29,6	28,3	22,5	31,5
57_A	Zuidwestgevel woningen Franklinstraat	259862,25	471681,37	1,50	27,6	26,3	20,5	29,5
58_A	Zuidwestgevel woningen Franklinstraat	259856,32	471682,27	1,50	28,0	26,7	20,9	29,9
59_A	Zuidwestgevel woningen Franklinstraat	259850,70	471683,12	1,50	28,4	27,1	21,3	30,2
60_A	Noordwestgevel woningen Franklinstraat	259848,61	471690,60	1,50	31,0	29,7	23,9	32,9
60_B	Noordwestgevel woningen Franklinstraat	259848,61	471690,60	4,50	30,8	29,5	23,7	32,7
60_C	Noordwestgevel woningen Franklinstraat	259848,61	471690,60	7,50	31,7	30,4	24,6	33,6

Alle getoonde dB-waarden zijn A-gewogen

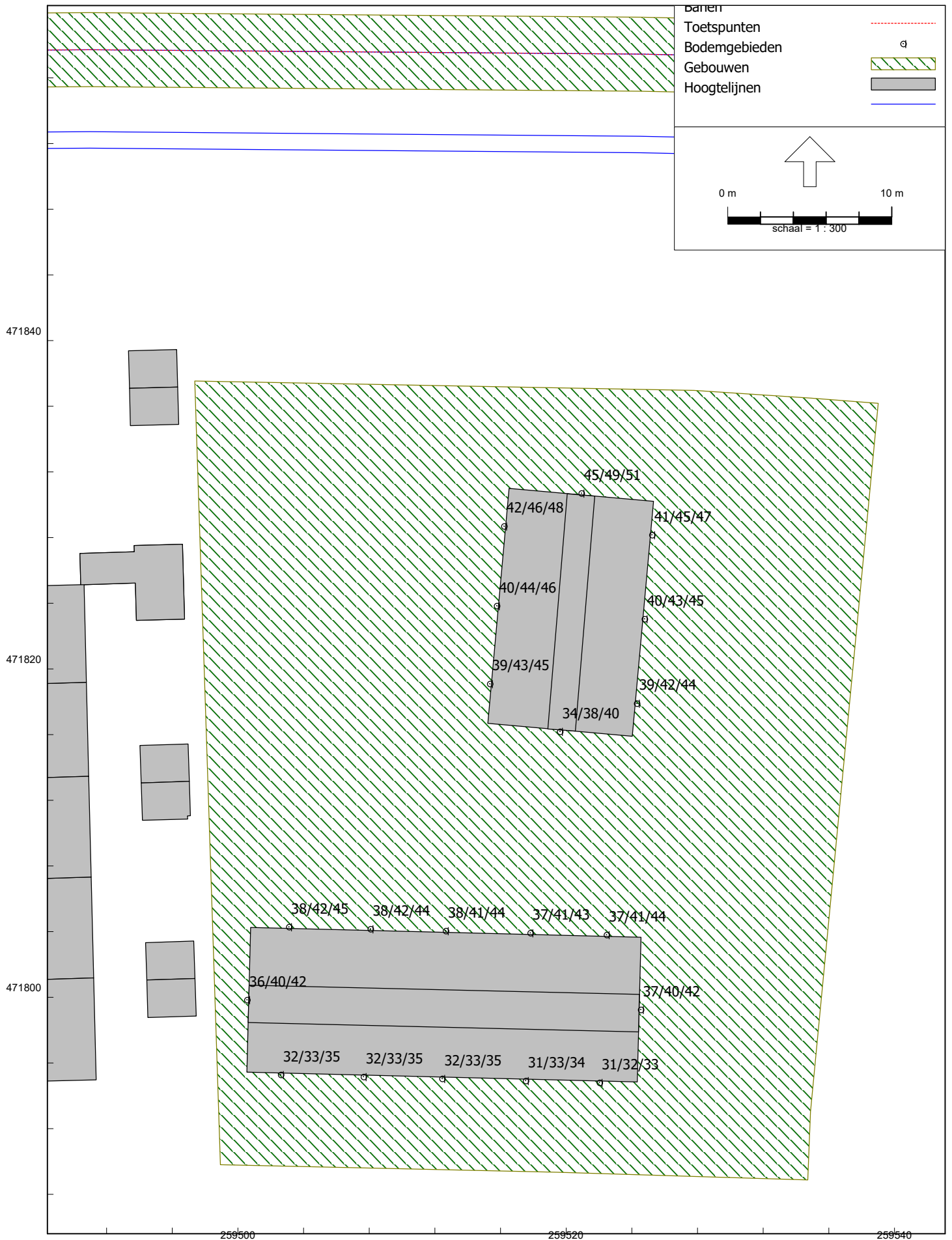

RMG-2012, railverkeer, [versie van Gebied - eerste model], Geomilieu V2022.4 Licentiehouder: Munsterhuis Geluidsadvies B.V.

Figuur 10

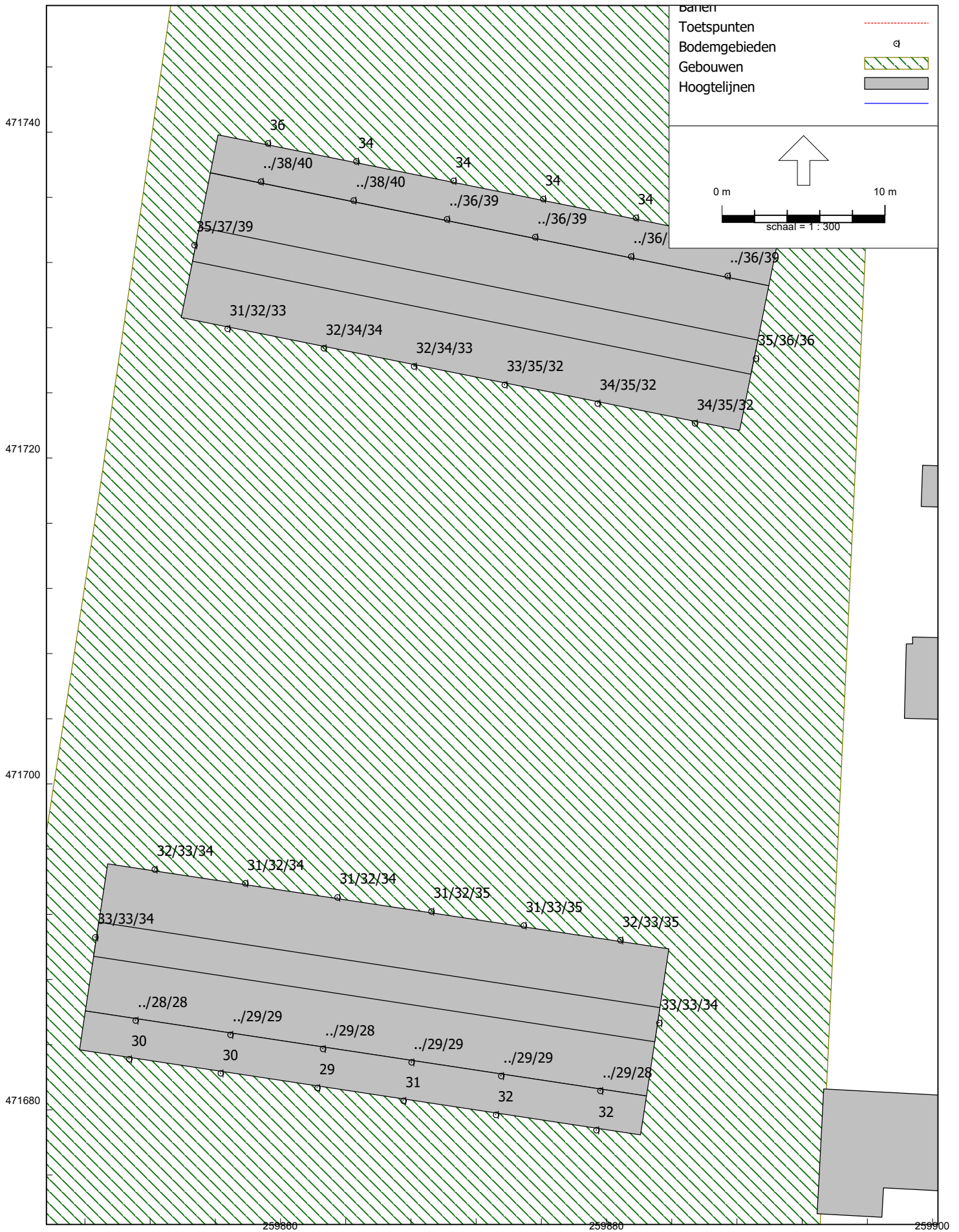

RMG-2012, railverkeer, [versie van Gebied - eerste model], Geomilieu V2022.4 Licentiehouder: Munsterhuis Geluidsadvies B.V.

Figuur 11

Nr	Omschrijving	Etmaalwaarde rail	Lucht	Industr	Etmaalwaarde weg	L*RL	L*LL	L*IL	L*VL	LCUM
01_A	Noordgevel woningen Oostburgweg	45,3			48,1	41,6	7,03	1	48,1	49,0
01_B	Noordgevel woningen Oostburgweg	48,8			48,9	45,0	7,03	1	48,9	50,4
01_C	Noordgevel woningen Oostburgweg	51,5			49	47,5	7,03	1	49	51,3
02_A	Oostgevel woningen Oostburgweg	41,3			53,9	37,8	7,03	1	53,9	54,0
02_B	Oostgevel woningen Oostburgweg	44,9			54,6	41,3	7,03	1	54,6	54,8
02_C	Oostgevel woningen Oostburgweg	47,3			54,5	43,5	7,03	1	54,5	54,8
03_A	Oostgevel woningen Oostburgweg	39,8			54,2	36,4	7,03	1	54,2	54,3
03_B	Oostgevel woningen Oostburgweg	43,5			54,8	39,9	7,03	1	54,8	54,9
03_C	Oostgevel woningen Oostburgweg	45,4			54,7	41,7	7,03	1	54,7	54,9
04_A	Oostgevel woningen Oostburgweg	38,8			54,3	35,5	7,03	1	54,3	54,4
04_B	Oostgevel woningen Oostburgweg	42,4			54,9	38,9	7,03	1	54,9	55,0
04_C	Oostgevel woningen Oostburgweg	44,1			54,8	40,5	7,03	1	54,8	55,0
05_A	Zuidgevel woningen Oostburgweg	33,9			50,1	30,8	7,03	1	50,1	50,2
05_B	Zuidgevel woningen Oostburgweg	37,6			51	34,3	7,03	1	51	51,1
05_C	Zuidgevel woningen Oostburgweg	40,1			51,4	36,7	7,03	1	51,4	51,5
06_A	Westgevel woningen Oostburgweg	39,4			37,8	36,0	7,03	1	37,8	40,0
06_B	Westgevel woningen Oostburgweg	43,4			40,9	39,8	7,03	1	40,9	43,4
06_C	Westgevel woningen Oostburgweg	45,5			43,1	41,8	7,03	1	43,1	45,5
07_A	Westgevel woningen Oostburgweg	40,3			37	36,9	7,03	1	37	40,0
07_B	Westgevel woningen Oostburgweg	44,3			41,1	40,7	7,03	1	41,1	43,9
07_C	Westgevel woningen Oostburgweg	46,3			43	42,6	7,03	1	43	45,8
08_A	Westgevel woningen Oostburgweg	41,7			38,3	38,2	7,03	1	38,3	41,3
08_B	Westgevel woningen Oostburgweg	45,6			41,2	41,9	7,03	1	41,2	44,6
08_C	Westgevel woningen Oostburgweg	47,9			42,2	44,1	7,03	1	42,2	46,3
09_A	Noordgevel woningen Oostburgweg	38,1			44,9	34,8	7,03	1	44,9	45,3
09_B	Noordgevel woningen Oostburgweg	42,3			46,7	38,8	7,03	1	46,7	47,4
09_C	Noordgevel woningen Oostburgweg	44,8			46,7	41,2	7,03	1	46,7	47,8
10_A	Noordgevel woningen Oostburgweg	37,9			46,2	34,6	7,03	1	46,2	46,5
10_B	Noordgevel woningen Oostburgweg	41,9			47,9	38,4	7,03	1	47,9	48,4
10_C	Noordgevel woningen Oostburgweg	44,3			47,9	40,7	7,03	1	47,9	48,7
11_A	Noordgevel woningen Oostburgweg	37,6			47,7	34,3	7,03	1	47,7	47,9
11_B	Noordgevel woningen Oostburgweg	41,3			49,2	37,8	7,03	1	49,2	49,5
11_C	Noordgevel woningen Oostburgweg	43,8			49,1	40,2	7,03	1	49,1	49,6
12_A	Noordgevel woningen Oostburgweg	37,3			49	34,0	7,03	1	49	49,1
12_B	Noordgevel woningen Oostburgweg	40,8			50	37,4	7,03	1	50	50,2
12_C	Noordgevel woningen Oostburgweg	43,4			49,9	39,8	7,03	1	49,9	50,3
13_A	Noordgevel woningen Oostburgweg	37,4			50,6	34,1	7,03	1	50,6	50,7

13_B	Noordgevel woningen Oostburgweg	41	51,2	37,6	7,03	1	51,2	51,4
13_C	Noordgevel woningen Oostburgweg	43,5	51,1	39,9	7,03	1	51,1	51,4
14_A	Oostgevel woningen Oostburgweg	36,7	56,3	33,5	7,03	1	56,3	56,3
14_B	Oostgevel woningen Oostburgweg	39,8	56,6	36,4	7,03	1	56,6	56,6
14_C	Oostgevel woningen Oostburgweg	41,7	56,2	38,2	7,03	1	56,2	56,3
15_A	Zuidgevel woningen Oostburgweg	31,3	59,4	28,3	7,03	1	59,4	59,4
15_B	Zuidgevel woningen Oostburgweg	31,9	59,4	28,9	7,03	1	59,4	59,4
15_C	Zuidgevel woningen Oostburgweg	33,3	58,9	30,2	7,03	1	58,9	58,9
16_A	Zuidgevel woningen Oostburgweg	31,4	59,5	28,4	7,03	1	59,5	59,5
16_B	Zuidgevel woningen Oostburgweg	32,5	59,5	29,5	7,03	1	59,5	59,5
16_C	Zuidgevel woningen Oostburgweg	34,1	59	31,0	7,03	1	59	59,0
17_A	Zuidgevel woningen Oostburgweg	31,9	59,5	28,9	7,03	1	59,5	59,5
17_B	Zuidgevel woningen Oostburgweg	33,2	59,6	30,1	7,03	1	59,6	59,6
17_C	Zuidgevel woningen Oostburgweg	34,6	59,1	31,5	7,03	1	59,1	59,1
18_A	Zuidgevel woningen Oostburgweg	31,6	59,5	28,6	7,03	1	59,5	59,5
18_B	Zuidgevel woningen Oostburgweg	33,2	59,6	30,1	7,03	1	59,6	59,6
18_C	Zuidgevel woningen Oostburgweg	34,7	59	31,6	7,03	1	59	59,0
19_A	Zuidgevel woningen Oostburgweg	31,7	59,5	28,7	7,03	1	59,5	59,5
19_B	Zuidgevel woningen Oostburgweg	33,2	59,5	30,1	7,03	1	59,5	59,5
19_C	Zuidgevel woningen Oostburgweg	34,7	59	31,6	7,03	1	59	59,0
20_A	Westgevel woningen Oostburgweg	35,9	54,3	32,7	7,03	1	54,3	54,3
20_B	Westgevel woningen Oostburgweg	39,6	54,7	36,2	7,03	1	54,7	54,8
20_C	Westgevel woningen Oostburgweg	42,1	54,4	38,6	7,03	1	54,4	54,5
21_A	Noordoostgevel woningen Franklinstraat	35,8	44,3	32,6	7,03	1	44,3	44,6
22_A	Noordoostgevel woningen Franklinstraat	34	41,7	30,9	7,03	1	41,7	42,0
23_A	Noordoostgevel woningen Franklinstraat	33,9	39,6	30,8	7,03	1	39,6	40,1
24_A	Noordoostgevel woningen Franklinstraat	34	37,9	30,9	7,03	1	37,9	38,7
25_A	Noordoostgevel woningen Franklinstraat	34,1	36,5	31,0	7,03	1	36,5	37,6
26_A	Noordoostgevel woningen Franklinstraat	34,2	35,4	31,1	7,03	1	35,4	36,8
27_B	Noordoostgevel woningen Franklinstraat	38	44,2	34,7	7,03	1	44,2	44,7
27_C	Noordoostgevel woningen Franklinstraat	40,2	44,5	36,8	7,03	1	44,5	45,2
28_B	Noordoostgevel woningen Franklinstraat	37,7	41,7	34,4	7,03	1	41,7	42,4
28_C	Noordoostgevel woningen Franklinstraat	40,1	42,8	36,7	7,03	1	42,8	43,8
29_B	Noordoostgevel woningen Franklinstraat	36,4	39,6	33,2	7,03	1	39,6	40,5
29_C	Noordoostgevel woningen Franklinstraat	39,1	40,6	35,7	7,03	1	40,6	41,8
30_B	Noordoostgevel woningen Franklinstraat	36,4	38,4	33,2	7,03	1	38,4	39,5
30_C	Noordoostgevel woningen Franklinstraat	39,2	39,2	35,8	7,03	1	39,2	40,8
31_B	Noordoostgevel woningen Franklinstraat	36,1	37,2	32,9	7,03	1	37,2	38,6
31_C	Noordoostgevel woningen Franklinstraat	38,6	37,9	35,3	7,03	1	37,9	39,8

32_B	Noordoostgevel woningen Franklinstraat	36,2	36,2	33,0	7,03	1	36,2	37,9
32_C	Noordoostgevel woningen Franklinstraat	38,6	36,8	35,3	7,03	1	36,8	39,1
33_A	Zuidoostgevel woningen Franklinstraat	34,8	30,7	31,7	7,03	1	30,7	34,2
33_B	Zuidoostgevel woningen Franklinstraat	36,1	31,8	32,9	7,03	1	31,8	35,4
33_C	Zuidoostgevel woningen Franklinstraat	35,8	31,2	32,6	7,03	1	31,2	35,0
34_A	Zuidwestgevel woningen Franklinstraat	33,7	36,1	30,6	7,03	1	36,1	37,2
34_B	Zuidwestgevel woningen Franklinstraat	35	37,7	31,9	7,03	1	37,7	38,7
34_C	Zuidwestgevel woningen Franklinstraat	31,9	38,1	28,9	7,03	1	38,1	38,6
35_A	Zuidwestgevel woningen Franklinstraat	33,5	37,1	30,4	7,03	1	37,1	38,0
35_B	Zuidwestgevel woningen Franklinstraat	34,9	38,4	31,8	7,03	1	38,4	39,3
35_C	Zuidwestgevel woningen Franklinstraat	31,8	38,7	28,8	7,03	1	38,7	39,1
36_A	Zuidwestgevel woningen Franklinstraat	33,2	38,3	30,1	7,03	1	38,3	38,9
36_B	Zuidwestgevel woningen Franklinstraat	34,6	39,5	31,5	7,03	1	39,5	40,1
36_C	Zuidwestgevel woningen Franklinstraat	32	39,7	29,0	7,03	1	39,7	40,1
37_A	Zuidwestgevel woningen Franklinstraat	32,2	39,8	29,2	7,03	1	39,8	40,2
37_B	Zuidwestgevel woningen Franklinstraat	33,9	40,6	30,8	7,03	1	40,6	41,0
37_C	Zuidwestgevel woningen Franklinstraat	32,5	40,7	29,5	7,03	1	40,7	41,0
38_A	Zuidwestgevel woningen Franklinstraat	31,9	41,8	28,9	7,03	1	41,8	42,0
38_B	Zuidwestgevel woningen Franklinstraat	33,6	42,3	30,5	7,03	1	42,3	42,6
38_C	Zuidwestgevel woningen Franklinstraat	33,9	42,2	30,8	7,03	1	42,2	42,5
39_A	Zuidwestgevel woningen Franklinstraat	31	44,4	28,1	7,03	1	44,4	44,5
39_B	Zuidwestgevel woningen Franklinstraat	32,5	44,6	29,5	7,03	1	44,6	44,7
39_C	Zuidwestgevel woningen Franklinstraat	32,9	44,4	29,9	7,03	1	44,4	44,6
40_A	Noordwestgevel woningen Franklinstraat	35,3	48,7	32,1	7,03	1	48,7	48,8
40_B	Noordwestgevel woningen Franklinstraat	36,7	48,7	33,5	7,03	1	48,7	48,8
40_C	Noordwestgevel woningen Franklinstraat	38,6	48,2	35,3	7,03	1	48,2	48,4
41_A	Noordoostgevel woningen Franklinstraat	31,5	43,8	28,5	7,03	1	43,8	43,9
41_B	Noordoostgevel woningen Franklinstraat	32,6	44,1	29,6	7,03	1	44,1	44,3
41_C	Noordoostgevel woningen Franklinstraat	34,4	43,8	31,3	7,03	1	43,8	44,0
42_A	Noordoostgevel woningen Franklinstraat	30,8	41,6	27,9	7,03	1	41,6	41,8
42_B	Noordoostgevel woningen Franklinstraat	32,3	42,2	29,3	7,03	1	42,2	42,4
42_C	Noordoostgevel woningen Franklinstraat	34,3	42,1	31,2	7,03	1	42,1	42,4
43_A	Noordoostgevel woningen Franklinstraat	30,9	39,7	28,0	7,03	1	39,7	40,0
43_B	Noordoostgevel woningen Franklinstraat	32,3	40,6	29,3	7,03	1	40,6	40,9
43_C	Noordoostgevel woningen Franklinstraat	34,3	40,6	31,2	7,03	1	40,6	41,1
44_A	Noordoostgevel woningen Franklinstraat	31,1	38,3	28,1	7,03	1	38,3	38,7
44_B	Noordoostgevel woningen Franklinstraat	32,5	39,4	29,5	7,03	1	39,4	39,8
44_C	Noordoostgevel woningen Franklinstraat	34,6	39,6	31,5	7,03	1	39,6	40,2
45_A	Noordoostgevel woningen Franklinstraat	31,3	37,1	28,3	7,03	1	37,1	37,6

45_B	Noordoostgevel woningen Franklinstraat	32,6	38,3	29,6	7,03	1	38,3	38,8
45_C	Noordoostgevel woningen Franklinstraat	34,9	38,6	31,8	7,03	1	38,6	39,4
46_A	Noordoostgevel woningen Franklinstraat	31,7	36,1	28,7	7,03	1	36,1	36,8
46_B	Noordoostgevel woningen Franklinstraat	33,1	37,2	30,0	7,03	1	37,2	38,0
46_C	Noordoostgevel woningen Franklinstraat	35,5	37,6	32,3	7,03	1	37,6	38,7
47_A	Zuidoostgevel woningen Franklinstraat	32,6	33,5	29,6	7,03	1	33,5	35,0
47_B	Zuidoostgevel woningen Franklinstraat	32,9	33,4	29,9	7,03	1	33,4	35,0
47_C	Zuidoostgevel woningen Franklinstraat	33,5	35,5	30,4	7,03	1	35,5	36,7
48_B	Zuidwestgevel woningen Franklinstraat	29,3	39,6	26,4	7,03	1	39,6	39,8
48_C	Zuidwestgevel woningen Franklinstraat	28,1	41,6	25,3	7,03	1	41,6	41,7
49_B	Zuidwestgevel woningen Franklinstraat	29,1	40,3	26,2	7,03	1	40,3	40,5
49_C	Zuidwestgevel woningen Franklinstraat	28,7	42	25,9	7,03	1	42	42,1
50_B	Zuidwestgevel woningen Franklinstraat	29	41,1	26,2	7,03	1	41,1	41,2
50_C	Zuidwestgevel woningen Franklinstraat	28,8	42,6	26,0	7,03	1	42,6	42,7
51_B	Zuidwestgevel woningen Franklinstraat	28,6	42,2	25,8	7,03	1	42,2	42,3
51_C	Zuidwestgevel woningen Franklinstraat	28,3	43,3	25,5	7,03	1	43,3	43,4
52_B	Zuidwestgevel woningen Franklinstraat	28,8	43,1	26,0	7,03	1	43,1	43,2
52_C	Zuidwestgevel woningen Franklinstraat	29,1	44,2	26,2	7,03	1	44,2	44,3
53_B	Zuidwestgevel woningen Franklinstraat	28,2	44,9	25,4	7,03	1	44,9	44,9
53_C	Zuidwestgevel woningen Franklinstraat	27,8	45,4	25,0	7,03	1	45,4	45,4
54_A	Zuidwestgevel woningen Franklinstraat	32,3	38,3	29,3	7,03	1	38,3	38,8
55_A	Zuidwestgevel woningen Franklinstraat	31,8	38,6	28,8	7,03	1	38,6	39,0
56_A	Zuidwestgevel woningen Franklinstraat	31,5	39,9	28,5	7,03	1	39,9	40,2
57_A	Zuidwestgevel woningen Franklinstraat	29,5	41,2	26,6	7,03	1	41,2	41,4
58_A	Zuidwestgevel woningen Franklinstraat	29,9	42,9	27,0	7,03	1	42,9	43,0
59_A	Zuidwestgevel woningen Franklinstraat	30,2	45,1	27,3	7,03	1	45,1	45,2
60_A	Noordwestgevel woningen Franklinstraat	32,9	48,7	29,9	7,03	1	48,7	48,8
60_B	Noordwestgevel woningen Franklinstraat	32,7	48,8	29,7	7,03	1	48,8	48,9
60_C	Noordwestgevel woningen Franklinstraat	33,6	48,4	30,5	7,03	1	48,4	48,5