



**VERKENNEND EN NADER BODEMONDERZOEK**  
**conform NEN 5740, NEN 5707 en NTA 5755**  
**Blekerstraat 79a, 81, 83 en 83a - Enschede**

*Opdrachtgever:*  
Viersprong Wonen BV

*Locatie:*  
Blekerstraat 79a, 81, 83 en 83a  
7513 DT Enschede

September 2020



**KRUSE GROEP**

INFRA ■ MILIEU ■ SLOOPWERKEN ■ VASTGOED



## Kruse Milieu BV

**Bezoekadres:**  
Huyersseweg 33  
7678 SC Geesteren

**Internet:**  
info@krusegroep.nl  
www.krusegroep.nl

**Postadres:**  
Postbus 51  
7650 AB Tubbergen

**Bankgegevens:**  
ABN AMRO:  
NL34ABNA0501538739

Tel: 0546 - 63 96 63

KvK: 06068751  
BTW-nr: NL 8019.25.125.B01



# Rapport Verkennend en Nader Bodemonderzoek conform NEN 5740, NEN 5707 en NTA 5755 Blekerstraat 79, 81, 83 en 83a - Enschede

*Opdrachtgever:*

Viersprong Wonen BV  
Enschedesestraat 183  
7574 AC Oldenzaal

*Locatie:*

Blekerstraat 79a, 81, 83 en 83a  
7513 DT Enschede

Projectcode: 20037116

Rapportagedatum: 14 september 2020

Auteur: XXXXXXXXXX

## INHOUD

Pagina

1	Inleiding	1
2	Locatiegegevens	2
2.1	Beschrijving huidige situatie	2
2.2	Vooronderzoek	2
2.3	Bodemsamenstelling en geohydrologie	3
3	Uitvoering bodemonderzoek	4
3.1	Onderzoeksstrategie	4
3.2	Veldwerkzaamheden	5
3.3	Analyses	5
3.4	Toetsing chemische analyses	6
3.5	Toetsing asbestanalyses	7
4	Resultaten	9
4.1	Algemeen	9
4.2	Veldwerkzaamheden	9
4.3	Resultaten en toetsing van de chemische analyses	12
4.4	Bespreking resultaten chemische analyses	13
4.5	Resultaten PFAS-analyse	14
4.6	Bespreking PFAS-analyse	14
4.7	Resultaten asbestonderzoek	14
4.8	Separate analyses (MM01)	15
5	Uitvoering nader bodemonderzoek	16
5.1	Conceptueel model nader bodemonderzoek	16
5.2	Onderzoeksstrategie nader bodemonderzoek fase 1	16
5.3	Veldwerkzaamheden nader bodemonderzoek fase 1	17
5.4	Resultaten van de chemische analyses nader bodemonderzoek fase 1	18
5.5	Bespreking resultaten chemische analyses nader bodemonderzoek fase 1	19
6	Nader bodemonderzoek (fase 2)	20
6.1	Strategie nader bodemonderzoek fase 2	20
6.2	Veldwerkzaamheden nader bodemonderzoek (fase 2)	20
6.3	Resultaten van de chemische analyses nader bodemonderzoek (fase 2)	21
6.4	Bespreking resultaten chemische analyses nader grondwateronderzoek (fase 2)	22
7	Samenvatting, conclusies en aanbevelingen	24
8	Literatuur en bronvermelding	27
Bijlagen		
I	Regionale ligging locatie	
II	Boorstaten en legenda boorstaten	
III	Resultaten chemische analyses en toetsing chemische analyses	
IV	Resultaten asbestanalyses	
V	Verklaring van enkele gebruikte termen en afkortingen	

## 1 Inleiding

Dit rapport beschrijft het verkennend en nader bodemonderzoek, dat in opdracht van Viersprong Wonen BV op de locatie Blekerstraat 79a, 81, 83 en 83a te Enschede door Kruse Milieu BV is uitgevoerd.

De aanleiding van het onderzoek is de voorgenomen bestemmingsplanwijziging en de geplande woningbouw. Hiervoor dient de milieukundige kwaliteit van de bodem bekend te zijn.

Voorafgaande aan het bodemonderzoek heeft een standaard vooronderzoek plaatsgevonden op basis van norm NEN 5725. Uit de resultaten van dit vooronderzoek is gebleken dat er sprake is van een ondergrondse met zand gevulde HBO-tank (deellocatie A). De bovengrond ter is verdacht voor de aanwezigheid voor asbest, zware metalen en PAK. De ondergrond en het grondwater zijn onverdacht met betrekking tot parameters uit het standaard pakket.

De aanleiding voor het nader bodemonderzoek wordt gevormd door de analyseresultaten van het verkennend bodemonderzoek, waarbij in de boringen 8 en 9 matige tot sterke verontreinigingen met koper, nikkel en PAK zijn aangetoond.

De onderzoeksopzet gaat uit van:

- NEN 5707 + C2, "Bodem - Inspectie, monsterneming en analyse van asbest in bodem en partijen grond", NNI Delft, december 2017;
- NEN 5725, "Bodem. Leidraad bij het uitvoeren van vooronderzoek bij verkennend, oriënterend en nader onderzoek", NNI Delft, oktober 2017;
- NEN 5740, "Bodem - Landbodem - Strategie voor het uitvoeren van verkennend bodemonderzoek - Onderzoek naar de milieuhygiënische kwaliteit van bodem en grond", NNI Delft, januari 2009;
- NEN 5740/A1, "Bodem - Landbodem - Strategie voor het uitvoeren van verkennend bodemonderzoek - Onderzoek naar de milieuhygiënische kwaliteit van bodem en grond", NNI Delft, februari 2016;
- NTA 5755, "Bodem - Landbodem. Strategie voor het uitvoeren van nader onderzoek - Onderzoek naar de aard en omvang van bodemverontreiniging", NNI Delft, juli 2010;
- NEN 5897+C2, "Inspectie en monsterneming van asbest in bouw- en sloopafval en recyclinggranulaat" NNI Delft, december 2017.

De doelstelling van het onderzoek op een onverdachte locatie is aan te tonen dat op de locatie redelijkerwijs gesproken geen verontreinigende stoffen aanwezig zijn in de grond of het freatisch grondwater.

De doelstelling van het onderzoek op de verdachte deellocaties is vast te stellen of de vooronderstelde verontreinigingskernen ook daadwerkelijk op de vermoede plaatsen aanwezig zijn en in hoeverre de verontreinigende stoffen in de grond en het freatisch grondwater respectievelijk de achtergrond-, norm- en de streefwaarden overschrijden.

Het veldwerk is uitgevoerd in juni, juli en augustus 2020 conform BRL SIKB 2000 en de protocollen 2001, 2002 en 2018, waarvoor Kruse Milieu BV is gecertificeerd. Hierbij wordt verklaard dat Kruse Milieu BV financieel en juridisch onafhankelijk is van de opdrachtgever.

In dit rapport worden de resultaten besproken van het veld- en het laboratoriumonderzoek. De gemeten gehalten in de grond worden vergeleken met de achtergrondwaarden (AW 2000) en de interventiewaarden om vast te stellen of er al dan niet verontreinigingen aanwezig zijn. De in het grondwater gemeten gehalten worden vergeleken met de streef- en interventiewaarden.

Tevens worden de resultaten met betrekking tot asbest vergeleken met de wetgeving inzake asbest in bodem en puin, welke door de ministeries van SZW en I&M is vastgesteld. In het beleid is voor asbest een restconcentratienorm en een interventiewaarde opgenomen.

## 2 Locatiegegevens

### 2.1 Beschrijving huidige situatie

#### *Algemeen*

De onderzoekslocatie is gelegen aan de Blekerstraat 79a, 81, 83 en 83a, binnen de bebouwde kom van Enschede. Het centrale punt van het te onderzoeken terrein heeft de coördinaten:  $x = 257.323$  en  $y = 470.770$ . Het perceel is kadastraal bekend als: gemeente Enschede, sectie G, nummers 3831 en 3832. De Blekerstraat is ten noorden van de onderzoekslocatie gelegen.

#### *Bebouwing en verharding*

De onderzoekslocatie is grotendeels bebouwd met een woning (79a-81) en een loods (83-83a), die in gebruik is door het Rode Kruis. De in pandige vloeren zijn van beton. De onverharde terreindelen zijn overwegend verhard met tegels.

#### *Onderzoekslocatie*

In het kader van de bestemmingsplanwijziging en de geplande woningbouw is een bodemonderzoek noodzakelijk. De onderzoekslocatie omvat circa 1360 m<sup>2</sup>. Het bodemonderzoek richt zich op de volgende terreindelen:

Deellocatie A: een gesaneerde ondergrondse HBO-tank;  
Overig terrein: 1360 m<sup>2</sup>.

In bijlage I is de regionale ligging van de locatie weergegeven en is het boorplan opgenomen.

### 2.2 Vooronderzoek

Het vroegere gebruik van het terrein is van belang, omdat bronnen van verontreiniging aanwezig geweest kunnen zijn. Er is navraag gedaan bij de opdrachtgever en bij de gemeente Enschede en het historisch onderzoek 23680 (Slijpsteen en omgeving te Enschede, MWH BV, kenmerk B09B0058 d.d. 31 juli 2009). De volgende informatie is verzameld:

- De onderzoekslocatie heeft al jaren de huidige gemengde- en woonbestemming. De huidige bebouwing dateert van rond 1920. Er hebben op basis van historische topografische kaarten diverse uitbreidingen plaatsgevonden.
- De onderzoekslocatie is gelegen in de oude kern van Enschede. In de periode vanaf 1916 was de locatie onder meer in gebruik door smederijen (Heijmans, Leppink en Lemmink), een huishoud- en woningtextiel fabriek, een timmerwerkplaats en een boekdrukkerij. Er is geen informatie voorhanden van deze voormalige bedrijfsactiviteiten. Tot medio jaren '70 van de vorige eeuw bevond zich direct ten zuiden van de onderzoekslocatie de spoorlijn Boekelo-Ahaus.
- Er is op de locatie een HBO-tank (9500 liter) aanwezig (deellocatie A). De tank is in juli 1995 door Isotank gereinigd en afgevuld met zand. Er zijn tijdens de tanksanering rondom de tank geen verontreinigingen aangetroffen. Van de tanksanering is een saneringscertificaat afgegeven (zie bijlage V). Het vulpunt bevond zich ten westen van het pand in het gangpad. De afstand tussen het vulpunt en de tank bedraagt circa 35 meter. De plek van het ontluchtingspunt is niet bekend, maar vermoedelijk bevond deze zich binnen een afstand van 2 meter van de tank, tegen de muur van het pand.
- Er is mogelijk sprake van stedelijke ophoging (er is hierover geen informatie van bekend).
- Er zijn geen dempingen van lager gelegen delen of sloten bekend.
- Er bevinden zich geen asbesthoudende dakplaten op de bebouwing. Er is volgens de gemeentelijke asbestsignaleringskaart een kleine verwachtingswaarde met betrekking tot asbest in de bodem.
- Er zijn geen bodemonderzoeken van de onderzoekslocatie of directe omgeving bekend.

### 2.3 Bodemsamenstelling en geohydrologie

Op basis van literatuurstudie is de onderstaande regionale geohydrologische situatie afgeleid:

- Het maaiveld bevindt zich ongeveer 36 meter boven NAP.
- De locatie bevindt zich op enkele kilometer ten westen van de stuwwal "Oldenzaal," die zich uitstrekt tot enkele kilometers ten zuiden van Enschede.
- De deklaag bestaat uit kwartair, matig fijn zand (behorend tot de Formatie van Twente) en is ter plaatse ruim 10 meter dik. Het doorlatend vermogen is 100 tot 250 m<sup>2</sup>/dag.
- De grondwaterspiegel bevindt zich circa 1.0 meter onder het maaiveld. Het freatische grondwater stroomt in noordwestelijke richting met een verhang van circa 4.0 m/km.
- De onderzoekslocatie is niet in een waterwingebied of grondwaterbeschermingsgebied gelegen.

### 3 Uitvoering bodemonderzoek

#### 3.1 Onderzoeksstrategie

De onderzoeksopzet gaat uit van:

- NEN 5707 + C2, "Bodem - Inspectie, monsterneming en analyse van asbest in bodem en partijen grond", NNI Delft, december 2017;
- NEN 5740, "Bodem - Landbodem - Strategie voor het uitvoeren van verkennend bodemonderzoek - Onderzoek naar de milieuhygiënische kwaliteit van bodem en grond", NNI Delft, januari 2009;
- NEN 5740/A1, "Bodem - Landbodem - Strategie voor het uitvoeren van verkennend bodemonderzoek - Onderzoek naar de milieuhygiënische kwaliteit van bodem en grond", NNI Delft, februari 2016;
- NEN 5740/A1, "Bodem - Landbodem - Strategie voor het uitvoeren van verkennend bodemonderzoek - Onderzoek naar de milieuhygiënische kwaliteit van bodem en grond", NNI Delft, februari 2016;
- NTA 5755, "Bodem - Landbodem. Strategie voor het uitvoeren van nader onderzoek - Onderzoek naar de aard en omvang van bodemverontreiniging", NNI Delft, juli 2010.

In de normen NEN 5740 en NEN 5707 zijn voor onverdachte en verdachte locaties richtlijnen gegeven voor een systematisch veldonderzoek, de bemonsteringsstrategie en de uit te voeren analyses. De gekozen onderzoeksstrategie is voldoende intensief voor het verkrijgen van inzicht in de bodemkwaliteit ten behoeve van de omgevingsvergunning, bestemmingsplanwijziging of eigendomsoverdracht.

Het verkennend bodemonderzoek wordt verricht op de volgende terreindelen:

Deellocatie A: een gesaneerde ondergrondse HBO;

Overig terrein: 1360 m<sup>2</sup>.

##### *Onderzoeksstrategie deellocatie A - ondergrondse HBO-tank*

De onderzoeksstrategie ter plekke van voormalige ondergrondse tankinstallatie is gebaseerd op norm NEN 5740, paragraaf 5.4: Onderzoeksstrategie voor een verdachte locatie met één of meer ondergrondse opslagtanks (VEP-OO). De bovengrond (vulpunt), ondergrond (tank en leidingen) en het grondwater zijn verdacht ten aanzien van minerale olie, vluchtige aromaten (BTEX) en naftaleen.

##### *Onderzoeksstrategie overig terrein*

De bovengrond van de onderzoekslocatie is, vanwege de jarenlange bodembelasting door de voormalige bedrijfsactiviteiten heterogeen verdeeld verontreinigend met vermoedelijk zware metalen en PAK. Omdat de bodem vermoedelijk puinhoudend is, wordt de bovengrond beschouwd als asbestverdacht. De strategie voor een verdachte locatie met diffuse bodembelasting, heterogeen verdeeld uit NEN5740+A1 en NEN5707+C2 wordt voor de onderzoekslocatie gehanteerd. De ondergrond en het grondwater zullen minder belast zijn en worden onderzocht volgens de strategie voor een onverdacht, niet lijnvormige locatie (ONV-NL) uit de NEN5740+A1. Voor een goede monsterverdeling wordt 1 inspectiegat extra gegraven. De boringen tot 0.5 m-mv worden vervangen door inspectiegaten van 0.3x0.3 meter. Voor de inpandige boringen wordt een boordiameter gehanteerd van 120 mm. Op verzoek van de opdrachtgever wordt de bovengrond aanvullend op PFAS onderzocht. Alle boringen worden doorgezet tot in de ongeroerde bodemlaag.

In tabel 1 is de onderzoeksstrategie per deellocatie weergegeven.

Tabel 1: Onderzoeksstrategie.

Deellocatie	Oppervlakte /inhoud/lengte	Boringen of gaten tot 0.5 m-mv	Boringen tot 1.0 m-mv	Boringen tot 2.0 m-mv	Peilbuis
A, tank	9.5 m <sup>3</sup>	-	-	2*	1
A, vulpunt	<1 m <sup>2</sup>	-	1	-	-
A, vulleiding	35 m <sup>1</sup>	-	7	-	-
Overig terrein	1360 m <sup>2</sup>	8	-	1	1

\* circa 0.5 m- onderzijde tank

Bij percentages bodemvreemd materiaal van meer dan 50% is er geen sprake van bodem. Het opgeboorde materiaal wordt wel beoordeeld op de aanwezigheid van asbestverdachte materialen. In geval er sprake is van meer dan 50% bodemvreemd materiaal/puin is norm NEN 5897+C2 van toepassing: "Inspectie en monsterneming van asbest in bouw- en sloopafval en recyclinggranulaat" NNI Delft, december 2017.

Bij het verkennend bodemonderzoek worden de volgende uitgangspunten in acht genomen:

- in door mensen bewoonde gebieden kunnen door jarenlang gebruik van de grond verhoogde gehalten aan PAK en/of zware metalen voorkomen. Deze worden over het algemeen aangeduid als *lokale achtergrondwaarden*. Deze gehalten zijn vaak gerelateerd aan het voorkomen van puin- en/of kooldeeltjes in de bodem
- in humeuze of veenhoudende bodems worden regelmatig verhoogde gehalten minerale olie waargenomen. Deze gehalten worden veroorzaakt door humuszuren en overig organisch materiaal, dat van nature aanwezig is en door een florisilbehandeling niet geheel wordt verwijderd. Tijdens chemische analyses worden deze verbindingen gedetecteerd als de zware fractie van minerale olie (C27 tot C40).

Bij veenbodems betreft het gehalten van 50 tot 100 mg/kg droge stof; bij humeuze bodemlagen gaat het om bijdrages van 10 tot 50 mg/kg droge stof. Deze gehalten kunnen worden beschouwd als *natuurlijke achtergrondwaarden*

- in het grondwater kunnen van nature verhoogde gehalten aan zware metalen en fenolen voorkomen. Deze worden doorgaans aangeduid als *natuurlijke achtergrondwaarden*. Een voorbeeld wordt gevormd door (sterk) verhoogde arseengehalten in gebieden, die zeer ijzerrijk zijn. Door kwel kunnen bij hoge grondwaterstanden eveneens verhoogde gehalten aan arseen in de grond ontstaan. Ook deze gehalten kunnen worden beschouwd als *natuurlijke achtergrondwaarden*.

### 3.2 Veldwerkzaamheden

Bij de boringen en monsternemingen is gewerkt volgens de geldende NEN- en NPR-voorschriften, alsmede conform BRL SIKB 2000 en de protocollen 2001, 2002 en 2018, waarvoor Kruse Milieu BV is gecertificeerd.

Van elk monsterpunt wordt de samenstelling van de bodem beschreven volgens NEN 5104. Het opgeboorde materiaal wordt tevens beoordeeld door zintuiglijke waarneming op verontreinigingskenmerken zoals afwijkende geur en/of kleur.

### 3.3 Analyses

De chemische analyses worden uitgevoerd door Eurofins Analytico BV te Barneveld, een door de Raad voor Accreditatie erkend laboratorium voor analyses conform de AS3000-protocollen. De asbestmonsters worden onderzocht door Eurofins Omegam te Amsterdam, een door de Raad voor Accreditatie erkend laboratorium voor vezelonderzoek.



De samenstelling van de mengmonsters vindt plaats op basis van de zintuiglijke waarnemingen, de bodemopbouw en posities van de boringen. De samenstelling van de mengmonsters staat vermeld in paragraaf 4.2 in tabel 4.

De monsters worden volgens de voorschriften uit NEN 5740 en NEN 5707 onderzocht. In tabel 2 is weergegeven welke analyses worden uitgevoerd.

Tabel 2: Analysepakket per (meng)monster.

Monster	Analysepakket
<i>Deellocatie A</i>	
Bovengrond (1x) vulpunt	Minerale olie, vluchtige aromaten (BTEX), naftaleen, organische stof en droge stof
Ondergrond (2x) tank	
Ondergrond (3x) vulleiding	
Grondwater (1x)	Minerale olie, vluchtige aromaten (BTEX), naftaleen, zuurgraad (pH), elektrisch geleidingsvermogen (EC) en troebelheidsmeting
<i>Overig terrein</i>	
Bovengrond (3x) Ondergrond (1x)	Zware metalen (Ba, Cd, Co, Cu, Hg, Mo, Ni, Pb en Zn), minerale olie, PCB, PAK (10), organische stof, lutum en droge stof
Bovengrond (1x)	PFAS en droge stof
Bovengrond (2x)	Asbest en droge stof

\* in verband met het analyseren van vluchtige verbindingen worden de monsters genomen met behulp van steekbussen.

#### *Algemene opmerkingen*

- Op de grondmengmonsters wordt standaard een florisilbehandeling uitgevoerd om verstoring van de analyse op minerale olie door natuurlijke humuszuren tegen te gaan.
- De zuurgraad (pH), het elektrisch geleidingsvermogen (EC) en troebelheidsmeting, van het grondwater worden in het veld gemeten. Filtratie van het grondwater voor de metalenanalyse vindt eveneens in het veld plaats.

### **3.4 Toetsing chemische analyses**

De resultaten van de chemische analyses uit het bodemonderzoek worden beoordeeld aan de hand van de gecorrigeerde achtergrond-, streef- en interventiewaarden voor verontreinigingen in de bodem uit de Circulaire bodemsanering per 1 juli 2013 en tabel 1 van bijlage B, Regeling bodemkwaliteit van het ministerie van I&M.

De achtergrondwaarden voor grond zijn vastgelegd in de Regeling bodemkwaliteit (Staatsblad, 22 oktober 2012). De interventiewaarden voor grond en grondwater zijn vastgelegd in de Circulaire bodemsanering.

De toetsing aan de eisen in de Wet Bodembescherming en de Circulaire Bodemsanering is beoogd om te beoordelen of er sprake is van een ernstig gevaar voor de volksgezondheid en/of het milieu. Hierbij worden de volgende waarden onderscheiden:

achtergrondwaarde (AW) voor grond: het niveau waarbij sprake is van een duurzame kwaliteit van de grond; bij overschrijding wordt gesproken van een lichte verontreiniging;

streefwaarde (S) voor grondwater: het niveau waarbij sprake is van een duurzame kwaliteit van het grondwater; bij overschrijding wordt gesproken van een lichte verontreiniging;

interventiewaarde bodem (I): het niveau waarbij de functionele eigenschappen van de bodem voor mens, plant of dier ernstig verminderd zijn of ernstig bedreigd worden; bij overschrijding wordt gesproken van een sterke verontreiniging.

tussenwaarde (T): Gelijk aan het gemiddelde van de achtergrond- of streefwaarde en de interventiewaarde, dus  $(A+I)/2$  (grond) of  $(S+I)/2$  (grondwater). Wanneer bij een verkennend onderzoek een component met concentratie boven deze waarde wordt gevonden is in principe een nader onderzoek nodig.

Bij de toetsing van de analyseresultaten aan de landelijke achtergrondwaarden en de interventiewaarden worden deze eerst omgerekend naar een gestandaardiseerde meetwaarde (GSSD). Bij de toetsing van de grondresultaten wordt daarbij gebruik gemaakt van de gemeten percentages lutum en organische stof in de grond(meng)monsters.

De analyseresultaten van de grond- en grondwatermonsters zijn volgens BoToVa getoetst aan de achtergrond-, streef- en interventiewaarden.

Het toetsingsresultaat is overeenkomstig BoToVa als volgt aangeduid:

- concentratie kleiner of gelijk aan AW of S;
- \* concentratie groter dan AW of S en kleiner of gelijk aan T;
- \*\* concentratie groter dan T en kleiner of gelijk aan I.
- \*\*\* concentratie groter dan I.

Een locatie wordt als verontreinigd beschouwd als de GSSD groter is dan de achtergrondwaarde of streefwaarde. Voor een aantal stoffen kan de rapportagegrens bepalend zijn voor de achtergrondwaarde of streefwaarde. De locatie wordt niet verontreinigd verklaard als geen van de onderzochte stoffen in de bodem aanwezig is met een concentratie hoger dan de achtergrondwaarde of streefwaarde.

De resultaten van eventuele PFAS-analyses worden getoetst aan de achtergrondwaarden in de landbodem genoemd in het "Tijdelijk Handelingskader voor hergebruik van PFAS-houdende grond en baggerspecie" (geactualiseerde versie 2 juli 2020) van het Ministerie van Infrastructuur en Waterstaat, alsmede aan de sinds 5 maart 2020 door het RIVM afgeleide INEV's (Indicatieve Niveaus voor Ernstige Verontreinigingen) voor de stoffen PFOS, PFOA en GenX in grond en grondwater.

### 3.5 Toetsing asbestanalyses

De resultaten van de asbestanalyses worden getoetst aan de wetgeving inzake asbest in bodem en puin welke door de ministeries van SZW en I&M is vastgesteld. In het beleid is voor asbest een restconcentratienorm en een interventiewaarde opgenomen.

De restconcentratienorm beschrijft de concentratie asbest, waaronder hergebruik nog is toegestaan. De interventiewaarde beschrijft de concentratie asbest in bodem, waarboven in principe gesaneerd dient te worden. Voor asbest is de restconcentratienorm gelijk aan de interventiewaarde en deze waarde bedraagt 100 mg/kg gewogen asbest. De gewogen concentratie asbest is gelijk aan de concentratie serpentijnasbest, vermeerderd met 10 maal de concentratie amfiboolasbest.

Voor puinverhardingen dient de asbestconcentratie te worden getoetst aan de normen uit het Besluit Asbestwegen Wet Milieugevaarlijke Stoffen (WMS). Hierin wordt tevens een restconcentratie van 100 mg/kg gewogen asbest genoemd.

Bij een asbestgehalte groter dan de helft van de interventiewaarde is een nader onderzoek asbest verplicht. De hoogste bepaalde waarde binnen een (deel)locatie is hiervoor bepalend.

Indien overschrijding van de restconcentratienorm plaatsvindt, dan dienen werkzaamheden met de betreffende bodem/puinverharding plaats te vinden onder asbestcondities. Bij asbestconcentraties lager dan de restconcentratienorm zijn geen aanvullende maatregelen noodzakelijk bij be- en verwerking van de grond of puinverharding.

## 4 Resultaten

### 4.1 Algemeen

In dit hoofdstuk wordt een beschrijving gegeven van de veldwerkzaamheden en de analyse-resultaten. De uitgevoerde veldwerkzaamheden en waarnemingen, de samenstelling van de mengmonsters en de grondwatergegevens worden beschreven in paragraaf 4.2. De resultaten van de chemische analyses worden weergegeven in paragraaf 4.3 en in paragraaf 4.4 worden de resultaten besproken. De asbestanalyses worden in paragraaf 4.6 behandeld.

### 4.2 Veldwerkzaamheden

De veldwerkzaamheden ten behoeve van het verkennend bodemonderzoek zijn in juni 2020 uitgevoerd door de heren J. Hartman en N. Pepping. De veldwerkers zijn conform BRL SIKB 2000 gecertificeerd en erkend (certificaatnummer K44441/08).

Op 19 en 29 juni 2020 zijn in totaal 14 grondboringen verricht en 6 inspectiegaten gegraven. Twee diepe boringen zijn afgewerkt tot peilbuis. De situering van de monsterpunten is weergegeven op de situatieschets van bijlage I.

Tijdens de boorwerkzaamheden is de bodemopbouw beschreven en is de grond zintuiglijk beoordeeld op eventuele aanwezigheid van verontreinigingen. De boorbeschrijvingen zijn weergegeven in bijlage II.

Het maaiveld was grotendeels vrij van obstakels en begroeiing en was goed te inspecteren (inspectie-efficiëntie: 100%). De bodem kon deels, vanwege de aanwezigheid van verhardingslagen en gras, niet of niet goed geïnspecteerd worden; er is sprake van een indicatieve maaiveldinspectie. De weersomstandigheden tijdens de inspectie waren goed (goed zicht, geen of weinig neerslag). Door de veldwerker zijn visueel geen asbestverdachte materialen waargenomen op het maaiveld.

De bodemopbouw ter plaatse van de onderzoekslocatie is globaal als volgt: tot maximaal 3.0 meter min maaiveld (m-mv) is matig fijn tot matig grof zand en leem aangetroffen. In de ondergrond zijn roest- en/of oerhoudende lagen aangetroffen. Er zijn tot circa 1.0 m-mv bodemvreemde materialen waargenomen (zie tabel 3). De aanwezige bodemvreemde materialen (met name puin, slakken en kolengruis) in de bodem tot circa 1.0 m-mv is sterk heterogeen aanwezig. Er zijn visueel geen asbestverdachte materialen waargenomen in de bodem. Er zijn geen waarnemingen gedaan, die duiden op een verontreiniging met minerale olie.

Tabel 3: Weergave bodemvreemde materialen.

Monsterpunt	Diepte (m-mv)	Waarneming
<i>Deellocatie A</i>		
A1	0.05 - 0.95	Matig baksteenhoudend, sporen kolengruis
A2	0.05 - 0.60 0.60 - 1.05	Zwak puinhoudend Zwak baksteenhoudend, sporen kolengruis
A3	0.05 - 0.80 0.80 - 1.00	Sterk baksteenhoudend Zwak baksteenhoudend, sporen kolengruis
A4	0.05 - 0.85	Zwak puinhoudend, sporen slakken
A5	0.05 - 1.00	Sterk baksteenhoudend, sporen metaal, boring gestaakt op baksteen

Vervolg tabel 3: Weergave bodemvreemde materialen.

Monsterpunt	Diepte (m-mv)	Waarneming
<i>Deellocatie A</i>		
A6	0.05 - 0.70	Sterk puinhoudend, sporen slakken, boring gestaakt op puin
A7	0.05 - 0.51	Matig puinhoudend, boring gestaakt op puin
A8	0.05 - 0.51	Matig puinhoudend, boring gestaakt op puin
A9	0.15 - 0.75	Sterk baksteenhoudend, boring gestaakt op puin
A10	0.08 - 1.00	Sterk puinhoudend, sporen metaal, resten slakken, boring gestaakt op baksteenpuin
A11	0.15 - 0.95	Sterk puinhoudend, sporen metaal, resten slakken
<i>Overig terrein</i>		
1	0.10 - 0.50 0.50 - 0.90	Matig puinhoudend Matig baksteenhoudend, sterk kolengruis- en slakhoudend
2	0 - 0.50 0.50 - 1.00	Sterk puin- en slakhoudend Sterk puinhoudend, zwak slakhoudend
3	0.15 - 0.50 0.50 - 1.00	Sterk puinhoudend, zwak kolengruishoudend Sterk baksteenhoudend, zwak kolengruishoudend
4	0.10 - 0.70 0.70 - 1.00	Matig puin- en slakhoudend Matig baksteenhoudend
5	0 - 0.90	Zwak baksteenhoudend, sterk kolengruis- en slakhoudend
6	0.25 - 0.65	Zwak baksteenhoudend
7	0 - 0.50 0.50 - 1.00	Sterk baksteenhoudend, zwak slakhoudend Sterk baksteenhoudend, zwak kolengruishoudend
8	0.10 - 0.40 0.40 - 0.80	Sporen puin Matig baksteenhoudend, sterk kolengruis- en slakhoudend
9	0.10 - 1.05	Zwak baksteenhoudend, sterk kolengruis- en slakhoudend
10	0.10 - 1.05	Zwak baksteenhoudend, sporen kolengruis

Op basis van de zintuiglijke waarnemingen, bodemsamenstelling en/of geografische positie van de boringen zijn de (meng)monsters samengesteld, zoals in tabel 4 staat omschreven. In verband met de hoeveelheid puin is een extra mengmonster van de fijne fractie geanalyseerd.

Tabel 4: Samenstelling (meng)monsters.

(Meng)monster	Monsterpunt	Traject (diepte in m -mv)	Analyse
<i>Deellocatie A</i>			
A - tank 1	A1	1.60 - 2.00	Minerale olie
A - tank 2	A2	1.40 - 1.90	Minerale olie
	A3	1.00 - 1.50	
Boring A4 (vulpunt)	A4	0.10 - 0.60	Minerale olie

Vervolg tabel 4: Samenstelling (meng)monsters.

(Meng)monster	Monsterpunt	Traject (diepte in m -mv)	Analyse
<i>Deellocatie A</i>			
Boring A5 + A6 (vulleiding)	A5 A6	0.50 - 1.00 0.50 - 0.70	Minerale olie
Boring A7 + A8 (vulleiding)	A7 en A8	0.05 - 0.50	Minerale olie
Boring A9 + A10 (vulleiding)	A9 A10	0.50 - 0.75 0.50 - 1.00	Minerale olie
<i>Overig terrein</i>			
MM01 (puin-, kolengruis- en slakhoudend)	1 5 en 9 8	0.50 - 0.90 0.10 - 0.50 0.40 - 0.90	Standaard pakket
MM02 (puin-, kolengruis- en slakhoudend)	2 en 7 3 4	0 - 0.50 0.15 - 0.50 0.10 - 0.60	Standaard pakket
MM03 (puin-, kolengruis- en slakhoudend)	3 7 en 9	0.50 - 1.00 0.50 - 1.00	Standaard pakket
MM04 (zintuiglijk schoon)	1, 5 en 8 2 7 10	0.90 - 1.15 1.00 - 1.25 1.00 - 1.20 1.5 - 1.20	Standaard pakket
BG - PFAS	2 en 7 4 10	0 - 0.50 0.10 - 0.60 0.10 - 0.50	PFAS
MM FF - 01 (zwak tot matig baksteenhoudend)	1 4 en 5 8	0.13 - 0.50 0.10 - 0.50 0.40 - 0.60	Asbest
MM FF - 02 (sterk baksteenhoudend)	3 7	0.15 - 0.50 0 - 0.50	Asbest
MM FF - 03 (zwak tot matig puinhoudend)	A1 en A3 A3 9 en 10	0.05 - 0.50 0.08 - 0.50 0.10 - 0.50	Asbest

De boringen A1 en 1 is doorgezet tot maximaal 3.00 m-mv. Wanneer het grondwater werd bereikt, werd een zuigerboor gebruikt om een PVC-peilbuis te kunnen plaatsen. Een peilbuis bestaat uit een filter met een lengte van 1.0 meter, gekoppeld aan een blinde stijgbuis. Ter hoogte van het filter, met een diameter van 28 x 32 mm, is filtergrind in het boorgat gestort. Rondom het filter is een filterkous aangebracht. Er is bentoniet in het boorgat gestort om directe indringing van hemelwater in het filter tegen te gaan. De rest van het boorgat is opgevuld met het oorspronkelijke bodemmateriaal. Vervolgens zijn de peilbuizen doorgepompt.

Op 29 juni 2020 is het grondwater bemonsterd. Het voorpompen en bemonsteren heeft conform NEN 5744 plaatsgevonden met een laag debiet (tussen 100 en 500 ml/min). Er is op toegezien dat de grondwaterstand tijdens het voorpompen niet meer dan 50 cm is gedaald en dat er is bemonsterd met hetzelfde (of lager) debiet) als waarmee is voorgepompt (bemonstering maximaal 200 ml/min in verband met vluchtige stoffen). De grondwatergegevens staan weergegeven in tabel 5.

Tabel 5: Weergave gegevens grondwater.

Peilbuis	Filterstelling (m-mv)	Grondwaterstand (m-mv)	pH (-)	EC ( $\mu\text{S/cm}$ )	Troebelheid (NTU)	Toestroming
PB A1	1.50 - 2.50	1.10	7.3	981	8.05	Goed
PB 1	2.00 - 3.00	1.15	7.3	257	9.57	Goed

pH-waarden tussen 5.5 en 7.5, EC-waarden tussen 100 en 1000  $\mu\text{S/cm}$  en een NTU-waarde <10 worden als normaal beschouwd.

### 4.3 Resultaten en toetsing van de chemische analyses

In algemene zin dient opgemerkt te worden dat indien de analyses van de grondmonsters zijn uitgevoerd op mengmonsters, dit kan betekenen dat de gehalten hoger kunnen zijn in de individuele monsters.

De analyseresultaten en de toetsingstabellen zijn weergegeven in bijlage III. Bij de toetsing van de analyseresultaten aan de landelijke achtergrondwaarden en de interventiewaarden worden deze eerst omgerekend naar een gestandaardiseerde meetwaarde (GSSD). Bij de toetsing van de grondresultaten wordt daarbij gebruik gemaakt van de gemeten percentages lutum en organische stof in de grond(meng)monsters. De analyseresultaten van de grond- en grondwatermonsters zijn volgens BoToVa getoetst aan de achtergrond-, streef- en interventiewaarden.

In monster A - tank 2, Boring A9 + A10, MM01, MM02 en in het grondwater van peilbuizen 1 en A1 zijn (zeer) lichte tot sterke verontreinigingen aangetoond. Deze zijn weergegeven in tabel 6. Boring A4, Boring A5 + A6, Boring A7 + A8 en MM04 zijn niet verontreinigd.

Tabel 6: Verhoogde concentraties (mg/kg d.s. of  $\mu\text{g/l}$ ).

Monster	Component	Gemeten concentratie	GSSD	Achtergrond of Streefwaarde	Interventiewaarde
<i>Deellocatie A</i>					
A - tank 2	Minerale olie	73	365 *	190	5000
Boring A9 + A10	Minerale olie	120	342.9 *	190	5000
Grondwater, PB A1	Naftaleen	0.12	0.12 *	0.01	70
<i>Overig terrein</i>					
MM01	Cadmium	0.46	0.6373 *	0.6	13
	Kobalt	11	32.61 *	15	190
	Koper	69	116.9 **	40	190
	Kwik	0.17	0.2292 *	0.15	36
	Molybdeen	4.7	4.7 *	1.5	190
	Nikkel	30	76.64 **	35	100
	Lood	110	154.8 *	50	530
	Zink	150	295.2 *	140	720
	Minerale olie	200	298.5 *	190	5000
	PAK	46	45.5 ***	1.5	40

Vervolg tabel 6: Verhoogde concentraties (mg/kg d.s. of µg/l).

MM02	Kobalt	5.7	17.54 *	15	190
	Koper	26	46.02 *	40	190
	Kwik	0.17	0.2326 *	0.15	36
	Lood	170	245.3 *	50	530
	Zink	95	194.7 *	140	720
	PAK	15	14.6 *	1.5	40
MM03	Cadmium	0.63	0.9402 *	0.6	13
	Koper	38	64.29 *	40	190
	Kwik	0.15	0.2047 *	0.15	36
	Lood	93	134.9 *	50	530
	Zink	180	366.5 *	140	720
	PAK	9.6	9.615 *	1.5	40
Grondwater, PB 1	Barium	79	79 *	50	625
	Nikkel	27	27 *	15	75
	Zink	79	79 *	65	800

In de vierde kolom van tabel 6 wordt het toetsingsresultaat overeenkomstig BoToVa als volgt aangeduid:

- concentratie kleiner of gelijk aan AW of S;
- \* concentratie groter dan AW of S en kleiner of gelijk aan T;
- \*\* concentratie groter dan T en kleiner of gelijk aan I;
- \*\*\* concentratie groter dan I.

#### 4.4 Bespreking resultaten chemische analyses

Zoals in de vorige paragraaf is weergegeven, zijn er enkele verontreinigingen aangetoond. In deze paragraaf worden mogelijke verklaringen gegeven voor de analysesresultaten.

##### Deellocatie A

De voormalige ondergrondse HBO-tankinstallatie heeft een zeer geringe negatieve invloed gehad op de bodemkwaliteit; de ondergrond van boring A2, A3 (tank), A9 en A10 (vulleiding) als het grondwater in peilbuis A1 zijn licht verontreinigd met minerale olie of naftaleen. Een nader onderzoek is niet noodzakelijk, aangezien de tussenwaarden niet worden overschreden.

##### Overig terrein

De bodem tot circa 1.0 m-mv is licht tot sterk verontreinigd met zware metalen, minerale olie en PAK. De verhoogde gehalten houden mogelijk deels verband met de waargenomen bodemvreemde materialen. De matig tot sterk verhoogde gehalten koper, nikkel en PAK in mengmonster MM01 geven aanleiding voor vervolgonderzoek, waarbij de bron van de verontreinigingen dient te worden bepaald en of nader onderzoek noodzakelijk is. Het aanvullend bodemonderzoek staat omschreven in paragraaf 4.8.

Het mengmonster (MM04), bestaande uit ongeroerde zintuiglijk schone leem, is niet verontreinigd.

Het grondwater is licht verontreinigd met barium, nikkel en zink. De licht verhoogde gehalten geven geen aanleiding voor nader bodemonderzoek en zijn (deels) van nature aanwezig.



#### 4.5 Resultaten PFAS-analyse

De analyseresultaten en de toetsingstabel zijn weergegeven in bijlage III. Het mengmonster van de bovengrond BG II bevat PFAS (zie tabel 7).

Tabel 7: Verhoogde concentratie ( $\mu\text{g}/\text{kg}$  d.s.).

Monster	Component	Gemeten concentratie	GSSD	Achtergrond-waarde	Wonen/ Industrie	INEV*
BG - PFAS	PFOA	0.9	0.9 *	0.8	7.0	1100
	PFOS	2.1	2.1 *	0.9	3.0	110

\* Indicatieve Niveaus voor Ernstige Verontreinigingen

In de vierde kolom van tabel 7 wordt het toetsingsresultaat overeenkomstig Tijdelijke handelingskader als volgt aangeduid:

- concentratie kleiner of gelijk aan AW (Altijd toepasbaar);
- \* functieklasse Wonen;
- \*\* functieklasse Industrie;
- \*\*\* niet toepasbaar.

#### 4.6 Bespreking PFAS-analyse

De gehalten PFOA en PFOS overschrijden de achtergrondwaarden. De grond voldoet aan de bodemfunctieklasse Wonen.

#### 4.7 Resultaten asbestonderzoek

Het analyserapport is opgenomen in bijlage IV. Hieruit blijkt dat de 3 mengmonsters van de fijne fractie niet asbesthoudend zijn.

#### 4.8 Separate analyses (MM01)

Naar aanleiding van de matig tot sterk verhoogde koper-, nikkel- en PAK-gehalten in het mengmonster MM01 is besloten de 4 deelmonsters uit het mengmonster separaat te laten analyseren op koper, nikkel en PAK. De resultaten van de separate analyses zijn weergegeven in tabel 8.

Tabel 8: Gemeten koper-, nikkel- en PAK-gehalten (mg/kg droge stof).

Monster	Component	Gemeten concentratie	GSSD	Achtergrond-waarde	Interventie-waarde
Boring 1 (0.5-0.9)	Koper	40	70.8 *	40	190
	Nikkel	19	48.54 *	35	100
	PAK	14	14.25 *	1.5	40
Boring 5 (0.1-0.5)	Koper	23	41.95 *	40	190
	Nikkel	15	43.39 *	35	100
	PAK	13	13 *	1.5	40
Boring 8 (0.4-0.9)	Koper	130	219.7 ***	40	190
	Nikkel	90	244.2 ***	35	100
	PAK	12	12.06 *	1.5	40
Boring 9 (0.1-0.5)	Koper	170	313.8 ***	40	190
	Nikkel	29	81.2 **	35	100
	PAK	29	28.84 **	1.5	40

In de vierde kolom van tabel 8 wordt het toetsingsresultaat overeenkomstig BoToVa als volgt aangeduid:

- concentratie kleiner of gelijk aan AW of S;
- \* concentratie groter dan AW of S en kleiner of gelijk aan T;
- \*\* concentratie groter dan T en kleiner of gelijk aan I;
- \*\*\* concentratie groter dan I.

De bron van de koper-, nikkel- en PAK-verontreinigingen in het mengmonster MM01 is de bodemlaag van 0.4 - 0.9 m-mv van boring 8 en de bodemlaag van 0.1 tot 0.5 m-mv van boring 9. In de overige boringen zijn alleen licht verhoogde gehalten aanwezig. Er is geen duidelijk verband tussen de visuele waarnemingen en de gemeten verhoogde gehalten.

De matig tot sterk verhoogde gehalten in de boringen 8 en 9 geven aanleiding voor een nader bodemonderzoek. Het nader bodemonderzoek staat beschreven in hoofdstuk 5.

## 5 Uitvoering nader bodemonderzoek

De onderzoeksopzet gaat uit van NTA 5755, "Bodem - Landbodem. Strategie voor het uitvoeren van nader onderzoek - Onderzoek naar de aard en omvang van bodemverontreiniging".

### 5.1 Conceptueel model nader bodemonderzoek

Tabel 9: Conceptueel model in tabelvorm.

Oorzaak van de verontreiniging	De matige tot sterke verontreinigingen in boring 8 en 9 houden waarschijnlijk deels verband met de waargenomen bodemvreemde materialen (met name kolengruis en slakken). Vermoedelijk is afval uit de voormalige smederijen ter plekke verwerkt. Ook de zuidelijk gelegen voormalige spoorlijn kan mede debet zijn aan de verhoogde gehalten. Er is geen duidelijke relatie tussen de verhoogde gehalten en de visuele waarnemingen. De verontreinigingen met metalen en PAK zijn vermoedelijk sterk heterogeen verspreid aanwezig.
Bodemgebruik	De terreindelen, waar de verontreinigingen zich bevindt, zijn thans grotendeels verhard met beton en tegels. In de toekomst wordt het terreindeel waar de verontreiniging zich bevindt bebouwd met woningen. Tevens worden een oprit, tuinen groenstroken gerealiseerd.
Bodemopbouw	De bodemopbouw ter plaatse van de onderzoekslocatie is globaal als volgt: tot maximaal 3.0 meter min maaiveld (m-mv) is matig fijn zand tot matig grof en leem aangetroffen. Vanaf circa 1.0 m-mv is de bodem (leem) ongeroerd. De leemlaag is niet verontreinigd.
Omvang van de verontreiniging	De omvang van de matige tot sterke verontreinigingen is niet bekend. De verticale afperking van boring 8 heeft in voldoende mate plaatsgevonden; de bodemlaag van 0.9 tot 1.15 is opgenomen in mengmonster MM04, dat niet verontreinigd is. De verticale afperking van boring 9 dient wel plaats te vinden. Beide verontreinigingen dienen horizontaal te worden afgeperkt. Vanwege de vermoedelijke sterke heterogene verspreiding van de (sterke) verontreinigingen met zware metalen en PAK is het nauwkeuring bepalen van de omvang van de verontreinigingen erg lastig.
Ernst van de verontreiniging	Er kan op voorhand niet worden vastgesteld of er wel of niet sprake is van een geval van ernstige bodemverontreiniging.

### 5.2 Onderzoeksstrategie nader bodemonderzoek fase 1

De onderstaande werkzaamheden worden verricht in het kader van het nader bodemonderzoek ter plekke van boring 8 en 9. De omvang van de verontreinigingen wordt alleen bepaald binnen de onderzoekslocatie (kadastrale percelen 3831 en 3832).

Om de verontreinigingen horizontaal en verticaal af te perken worden in totaal 10 boringen verricht tot in de ongeroerde bodemlaag. Hiervoor worden de volgende werkzaamheden verricht:

#### Verticale afperking

De verticale afperking van boring 8 heeft in voldoende mate plaatsgevonden; de bodemlaag van 0.9 tot 1.15 is opgenomen in mengmonster MM04, die niet verontreinigd is. De verticale afperking van boring 9 dient wel plaats te vinden; hiervoor wordt een reeds genomen monster gebruiken (boring 9 van 0.5 tot 1.0 m-mv).

#### Horizontale afperking

Voor de horizontale afperking worden in totaal 9 boringen verricht (zie boorplan boringen 101 t/m 105 en 201 t/m 204). Boring 105 wordt in het zuidelijke deel van het pand geplaatst, zodat meer inzicht wordt verkregen in de bodemkwaliteit met betrekking tot koper, nikkel en PAK.

In totaal worden ten behoeve van de horizontale afperking van de verontreinigingen 9 grondanalyses verricht op koper, nikkel en PAK. Zintuiglijke waarnemingen kunnen aanleiding geven voor aanvullende analyses en boringen.

Als stopcriterium voor het nader onderzoek wordt de tussenwaarde van de desbetreffende parameters gehanteerd.

### 5.3 Veldwerkzaamheden nader bodemonderzoek fase 1

De veldwerkzaamheden zijn in juni 2020 uitgevoerd door de heren J. Hartman en N. Pepping. De veldwerkers zijn conform SIKB BRL 2000 gecertificeerd en erkend (certificaatnummer K44441/08).

Er zijn op 16 juli 2020 in totaal 12 boringen verricht met behulp van een Edelmanboor. Boring 202 is 2x gestaakt op puin in de bovengrond. Deze gestaakte boringen zijn gecodeerd als 202A en 202B. De boringen 101 en 103 zijn gestaakt op circa 1.0 m-mv op onbekende voorwerpen of beton. De situering van de monsterpunten is weergegeven op de situatieschets van bijlage I.

Tijdens de boorwerkzaamheden is de bodemopbouw beschreven en is de grond zintuiglijk beoordeeld op eventuele aanwezigheid van verontreinigingen. De boorbeschrijvingen zijn weergegeven in bijlage II.

De bodemopbouw ter plaatse van de onderzoekslocatie is globaal als volgt: tot maximaal 1.2 meter min maaiveld (m-mv) is overwegend matig fijn tot matig grof zand aangetroffen. Er zijn bodemvreemde materialen waargenomen (zie tabel 10).

Tabel 10: Weergave bodemvreemde materialen.

Monsterpunt	Diepte (m-mv)	Waarneming
<i>Boring 8</i>		
101	0.15 - 0.30 0.30 - 1.00 1.10	Sporen puin Matig puin-, kolengruis- en slakhoudend Boring gestaakt op een onbekend hard voorwerp
102	0.08 - 1.20	Sporen baksteen
103	0.11 - 1.00 1.00	Matig puin-, kolengruis- en slakhoudend Boring gestaakt op beton
104	0.05 - 0.25 0.25 - 0.90	Sporen puin Sterk puinhoudend, matig kolengruis- en slakhoudend
105	0.50 - 1.00	Sterk puinhoudend, matig kolengruis- en slakhoudend
<i>Boring 9</i>		
201	0.20 - 1.15	Zwak baksteenhoudend, sterk kolengruishoudend
202	0 - 1.25	Zwak puinhoudend, matig kolengruishoudend
202A	0 - 0.50 0.50	Sterk puinhoudend, matig kolengruishoudend Boring gestaakt op puin
202B	0 - 0.30 0.30	Sterk puinhoudend, matig kolengruishoudend Boring gestaakt op puin
203	0.05 - 1.10	Zwak baksteenhoudend, sterk kolengruishoudend
204	0.05 - 1.20	Zwak puinhoudend, sterk kolengruishoudend

Op basis van en ter verificatie van de zintuiglijke waarnemingen, bodemsamenstelling en/of de geografische positie van de boringen zijn de grondmonsters geanalyseerd, zoals is weergegeven in tabel 11.

Tabel 11: Geanalyseerde grondmonsters.

Boring	Monster	Traject (diepte in m-mv)	Doel
<i>Boring 8</i>			
Boring 101 (0.4-0.9)	101	0.40 - 0.90	Horizontale afperking
Boring 102 (0.08-0.58)	102	0.08 - 0.58	Horizontale afperking
Boring 103 (0.25-0.75)	103	0.25 - 0.75	Horizontale afperking
Boring 104 (0.3-0.8)	104	0.30 - 0.80	Horizontale afperking
Boring 105 (0.5-1.0)	105	0.50 - 1.00	Horizontale afperking
<i>Boring 9</i>			
Boring 9 (0.5-1.0)	9	0.50 - 1.00	Verticale afperking
Boring 9 (1.05-1.2)*	9	1.05 - 1.20	Verticale afperking
Boring 201 (0.4-0.9)	201	0.40 - 0.90	Horizontale afperking
Boring 202 (0-0.5)	202	0 - 0.50	Horizontale afperking
Boring 203 (0.05-0.55)	203	0.05 - 0.55	Horizontale afperking
Boring 204 (0.05-0.55)	204	0.05 - 0.55	Horizontale afperking

\* verricht nadat de verticale omvang van de PAK-verontreiniging in Boring 9 (0.4-0.9) niet in voldoende mate in kaart was gebracht (zie tabel 12).

#### 5.4 Resultaten van de chemische analyses nader bodemonderzoek fase 1

De analyseresultaten en toetsingstabellen zijn weergegeven in bijlage III.

Boring 102 (0.08-0.58) is niet verontreinigd met koper, nikkel en PAK. In de overige monsters zijn licht tot sterk verhoogde gehalten aangetoond. Deze zijn in tabel 12 weergegeven.

Tabel 12: Gemeten koper, nikkel en PAK-gehalten (mg/kg d.s).

Monster	Component	Gemeten concentratie	GSSD	Achtergrond of Streefwaarde	Interventiewaarde
<i>Boring 8</i>					
Boring 101 (0.4-0.9)	Koper	15	28.94 -	40	190
	Nikkel	10	25.93 -	35	100
	PAK	300	303.4 ***	1.5	40
Boring 102 (0.08-0.58)	Koper	<5.0	7.241 -	40	190
	Nikkel	<4.0	8.167 -	35	100
	PAK	0.49	0.483 -	1.5	40
Boring 103 (0.25-0.75)	Koper	27	50.94 *	40	190
	Nikkel	11	29.84 -	35	100
	PAK	12	12.31 *	1.5	40

Vervolg tabel 12: Gemeten koper, nikkel en PAK-gehalten (mg/kg d.s).

Monster	Component	Gemeten concentratie	GSSD	Achtergrond	Interventiewaarde
<i>Boring 8</i>					
Boring 104 (0.3-0.8)	Koper	15	28.13 -	40	190
	Nikkel	5.0	12.5 -	35	100
	PAK	1.9	1.853 *	1.5	40
Boring 105 (0.5-1.0)	Koper	21	36 -	40	190
	Nikkel	8.8	20.67 -	35	100
	PAK	4.2	4.215 *	1.5	40
<i>Boring 9</i>					
Boring 9 (0.5-1.0)	Koper	66	113.1 *	40	190
	Nikkel	12	30.43 -	35	100
	PAK	47	46.5 ***	1.5	40
Boring 9 (1.05-1.2)	PAK	0.35	0.35 -	1.5	40
Boring 201 (0.4-0.9)	Koper	57	94.74 *	40	190
	Nikkel	16	43.75 *	35	100
	PAK	90	89.33 ***	1.5	40
Boring 202 (0-0.5)	Koper	54	91.78 *	40	190
	Nikkel	18	48.09 *	35	100
	PAK	120	124.8 ***	1.5	40
Boring 203 (0.05-0.55)	Koper	120	161.1 **	40	190
	Nikkel	41	111.2 ***	35	100
	PAK	410	242 ***	1.5	40
Boring 204 (0.05-0.55)	Koper	100	183.5 **	40	190
	Nikkel	39	110.1 ***	35	100
	PAK	23	22.69 **	1.5	40

In de vierde kolom van tabel 12 wordt het toetsingsresultaat overeenkomstig BoToVa als volgt aangeduid:

- concentratie kleiner of gelijk aan AW of S;
- \* concentratie groter dan AW of S en kleiner of gelijk aan T;
- \*\* concentratie groter dan T en kleiner of gelijk aan I;
- \*\*\* concentratie groter dan I.

### 5.5 Bespreking resultaten chemische analyses nader bodemonderzoek fase 1

Uit de analyseresultaten blijkt dat de verticale afperking van de matige en sterke verontreiniging in voldoende mate heeft plaatsgevonden. Geconcludeerd kan worden dat de ongeroerde ondergrond vanaf 1.0-1.2 m-mv niet of slechts licht verontreinigd is.

De horizontale afperking van de verontreiniging binnen de onderzoekslocatie heeft nog niet in voldoende mate plaatsgevonden; in boring 101, 201 en 204 zijn nog matig tot sterk verhoogde gehalten aangetoond. De sterke verontreiniging op het zuidoostelijke terreindeel (boring 9) overschrijdt waarschijnlijk de kadastrale grens aan de oostzijde (kadastraal perceel 3754). Om de omvang verontreiniging verder in kaart te brengen is een 2<sup>e</sup> fase van het nader bodemonderzoek noodzakelijk. De 2<sup>e</sup> fase van het nader bodemonderzoek staat omschreven in hoofdstuk 6.

## 6 Nader bodemonderzoek (fase 2)

### 6.1 Strategie nader bodemonderzoek fase 2

De ongeroerde ondergrond (vanaf circa 1.0-1.2 m-mv) is niet verontreinigd. De matige tot sterke verontreinigingen met koper, nikkel en PAK beperkt zich tot de geroerde bodemlaag van 1.0 tot circa 1.2 m-mv.

De horizontale afperking van de verontreinigingen, binnen de onderzoekslocatie, ter plekke van boring 8 en 9 heeft nog niet in voldoende mate plaatsgevonden.

Voor de verdere horizontale afperking (fase 2) worden de volgende werkzaamheden verricht:

- Minimaal 5 boringen (106, 107, 108, 205 en 206) tot de ongeroerde bodemlaag
- 5 grondanalyses:
  - 3x PAK (boring 106, 107 en 108);
  - 2x koper, nikkel en PAK (boring 205 en 206);

Op het onbebouwde terrein worden 2 boringen extra (207 en 208) verricht in westelijke richting. Mochten de analyseresultaten van boring 205 en/of 206 aanleiding geven voor verder nader bodemonderzoek, dan wordt het grondmonster van boring 207 gebruikt voor de verdere horizontale afperking in westelijke richting (boring 208 wanneer de resultaten van boring 207 aanleiding geven voor verder nader onderzoek).

### 6.2 Veldwerkzaamheden nader bodemonderzoek (fase 2)

De veldwerkzaamheden zijn in augustus 2020 uitgevoerd door de heren J. Hartman en N. Pepping. De veldwerkers zijn conform SIKB BRL 2000 gecertificeerd en erkend (certificaatnummer K44441/08).

Er zijn op 27 augustus 2020 in totaal 6 grondboringen verricht met behulp van een Edelmanboor. Boring 107 is op 0.6 m-mv gestaakt op een fundering van baksteen; de verdachte laag is hier niet aangetroffen. Boring 207 is op 0.55 m-mv gestaakt op beton. De situering van de monsterpunten is weergegeven op de situatieschets van bijlage I.

Tijdens de boorwerkzaamheden is de bodemopbouw beschreven en is de grond zintuiglijk beoordeeld op eventuele aanwezigheid van verontreinigingen. De boorbeschrijvingen zijn weergegeven in bijlage II.

De bodemopbouw ter plaatse van de onderzoekslocatie is globaal als volgt: tot maximaal 1.2 meter min maaiveld (m-mv) is overwegend matig fijn zand aangetroffen. Er zijn bodemvreemde materialen waargenomen (zie tabel 13).

Tabel 13: Weergave bodemvreemde materialen.

Monsterpunt	Diepte (m-mv)	Waarneming
<i>Boring 8</i>		
106	0.50 - 1.00	Sterk baksteenhoudend
107	0.20 - 0.60 0.60	Sporen puin Boring gestaakt op fundering
108	0.50 - 1.00	Zwak baksteenhoudend, sporen kolengruis

Tabel 13: Weergave bodemvreemde materialen.

Monsterpunt	Diepte (m-mv)	Waarneming
<i>Boring 9</i>		
205	0.05 - 1.00	Matig slakhoudend, sterk kolengruis- en puinhoudend
206	0.05 - 1.00	Matig slak- en puinhoudend, sterk kolengruishoudend
207	0.05 - 0.55 0.55	Matig puinhoudend, sterk kolengruishoudend Boring gestaakt op beton
208	0.05 - 1.00	Sterk puin- en kolengruishoudend

Op basis van en ter verificatie van de zintuiglijke waarnemingen, bodemsamenstelling en/of de geografische positie van de boringen zijn de grondmonsters geanalyseerd, zoals is weergegeven in tabel 14.

Tabel 14: Geanalyseerde grondmonsters.

Boring	Monster	Traject (diepte in m-mv)	Doel
<i>Boring 8</i>			
Boring 106	106	0.50 - 1.00	Horizontale afperking
Boring 108	108	0.50 - 1.00	Horizontale afperking
<i>Boring 9</i>			
Boring 205	205	0.25 - 0.75	Horizontale afperking
Boring 206	206	0.25 - 0.75	Horizontale afperking

### 6.3 Resultaten van de chemische analyses nader bodemonderzoek (fase 2)

De analyseresultaten en toetsingstabellen zijn weergegeven in bijlage III.

In boring 108 (0.5-1.0), boring 205 (0.25-0.75), boring 206 (0.25-0.75) zijn lichte tot sterk verhoogde gehalten aangetoond. Deze zijn in tabel 15 weergegeven. Boring 106 (0.5-1.0) is niet verontreinigd met PAK.

Tabel 15: Gemeten concentraties (mg/kg d.s.).

Monster	Component	Gemeten concentratie	GSSD	Achtergrond	Interventie- waarde
<i>Boring 8</i>					
Boring 108 (0.5-1.0)	PAK	2.5	2.538 *	1.5	40
<i>Boring 9</i>					
Boring 205 (0.25-0.75)	Koper	45	80.6 *	40	190
	Nikkel	20	51.85 *	35	100
	PAK	50	49.48 ***	1.5	40
Boring 206 (0.25-0.75)	Koper	42	74.78 *	40	190
	Nikkel	20	50 *	35	100
	PAK	26	25.99 **	1.5	40



In de vierde kolom van tabel 15 wordt het toetsingsresultaat overeenkomstig BoToVa als volgt aangeduid:

- concentratie kleiner of gelijk aan AW of S;
- \* concentratie groter dan AW of S en kleiner of gelijk aan T;
- \*\* concentratie groter dan T en kleiner of gelijk aan I;
- \*\*\* concentratie groter dan I.

#### 6.4 Bespreking resultaten chemische analyses nader grondwateronderzoek (fase 2)

##### Boring 8

Uit de analyseresultaten blijkt dat de afperking van de grondverontreiniging ter plekke van boring 8, ondanks dat boring 107 is gestaakt op een fundering (hier is de verdachte laag niet aangetoond), in voldoende mate heeft plaatsgevonden. De monsters ten behoeve van de horizontale afperking zijn niet of slechts licht verontreinigd.

Op basis van de beschikbare gegevens wordt de omvang van de verontreiniging met koper, nikkel en PAK geschat op circa 50 m<sup>3</sup> (circa 75 m<sup>2</sup> x 0.7 meter).

##### Boring 9

Uit de analyseresultaten blijkt dat de horizontale afperking van de grondverontreiniging ter plekke van boring 9 niet in voldoende mate heeft plaatsgevonden; in boring 205 en 206 overschrijdt het PAK-gehalte respectievelijk de interventiewaarde en tussenwaarde.

Voor de verdere horizontale afperking in westelijke richting zijn derhalve boring 207 en 208 geanalyseerd op PAK. De resultaten hiervan staan in onderstaand tabel 16 weergegeven.

Tabel 16: Gemeten concentraties (mg/kg d.s.).

Monster	Component	Gemeten concentratie	GSSD	Achtergrond	Interventiewaarde
<i>Boring 9</i>					
Boring 207 (0.05-0.55)	PAK	510	503.3 ***	1.5	40
Boring 208 (0.25-0.75)	PAK	28	27.96 **	1.5	40

In de vierde kolom van tabel 16 wordt het toetsingsresultaat overeenkomstig BoToVa als volgt aangeduid:

- concentratie kleiner of gelijk aan AW of S;
- \* concentratie groter dan AW of S en kleiner of gelijk aan T;
- \*\* concentratie groter dan T en kleiner of gelijk aan I;
- \*\*\* concentratie groter dan I.

De westelijke afperking van de sterke verontreiniging heeft in voldoende mate plaatsgevonden. Het matig verhoogde PAK-gehalte in boring 208 geeft formeel aanleiding voor verder nader bodemonderzoek. Omdat de verontreiniging vermoedelijk zeer heterogeen verspreid aanwezig is, wordt verder nader onderzoek niet noodzakelijk geacht.

Op basis van de beschikbare gegevens wordt de omvang van de sterke verontreiniging met koper, nikkel en/of PAK geschat op circa 210 m<sup>3</sup> (circa 180 m<sup>2</sup> x 1.15 meter).

### Boring 8 en 9

Er is sprake van een ernstig geval van bodemverontreiniging, aangezien in beide gevallen het omvangscriterium van 25 m<sup>3</sup> sterk verontreinigde grond wordt overschreden. Het totale volume sterk verontreinigde grond binnen de onderzoekslocatie wordt geschat op circa 260 m<sup>3</sup>.

Vanwege de heterogene verspreiding van de (sterke) verontreinigingen kan het werkelijke volume sterk verontreinigde grond (aanzienlijk) groter zijn.

Om het terrein geschikt te maken voor toekomstig gebruik is sanering noodzakelijk. De sanering is niet spoedeisend, aangezien er geen blootstellingsrisico's zijn in de huidige situatie. De verontreinigingen bevinden zich onder een gesloten erfverharding (beton en tegels). Alleen ter plekke van boring 202 is het terrein onverhard (minder dan 10 m<sup>2</sup> binnen de onderzoekslocatie). Dit terreindeel wordt niet gebruikt en niet of weinig betreden. De sterke verontreiniging aan de zuidzijde is vermoedelijk perceelsgrens overschrijdend (in oostelijke en zuidelijke richting).

Voorafgaande aan een sanering dient een BUS-melding te worden opgesteld, die voorgelegd moet worden aan het bevoegd gezag (gemeente Enschede). Het saneren van sterk verontreinigde grond mag alleen door erkende bedrijven worden uitgevoerd.

Het verminderen of verplaatsen van de sterke verontreinigingen is niet toegestaan, zonder toestemming van het bevoegd gezag.

## 7 Samenvatting, conclusies en aanbevelingen

### *Algemeen*

In opdracht van Viersprong Wonen BV is in een verkennend en nader bodemonderzoek de bodem onderzocht op een terrein van circa 1825 m<sup>2</sup> aan de Blekerstraat 79a, 81, 83 en 83a te Enschede. De onderzoekslocatie is deels bebouwd met een woonhuis en een bedrijfsruimte. Aanleiding voor het bodemonderzoek is de voorgenomen bestemmingsplanwijziging en de woningbouw.

Voorafgaande aan het bodemonderzoek heeft een standaard vooronderzoek plaatsgevonden op basis van norm NEN 5725. Uit de resultaten van dit vooronderzoek is gebleken dat er sprake is van een ondergrondse met zand gevulde HBO-tank (deellocatie A). De bovengrond ter is verdacht voor de aanwezigheid voor asbest, zware metalen en PAK. De ondergrond en het grondwater zijn onverdacht met betrekking tot parameters uit het standaard pakket.

De aanleiding voor het nader bodemonderzoek wordt gevormd door de analyseresultaten van het verkennend bodemonderzoek ter plekke van boring 8 en 9, waarbij sterke verontreinigingen met koper, nikkel en/of PAK zijn aangetoond in de grond tot circa 1.00-1.25 m-mv.

### *Resultaten veldwerk*

In totaal zijn er 6 inspectiegaten gegraven en zijn 27 grondboringen verricht, waarvan 17 ten behoeve van het nader bodemonderzoek. Er zijn 2 diepe boring is afgewerkt tot peilbuis. Gebleken is dat de bodem voornamelijk bestaat uit matig fijn zand. Zintuiglijk zijn op het gehele terrein tot maximaal 1.25 m-mv bodemvreemde materialen waargenomen. Visueel zijn geen asbestverdachte materialen waargenomen. Het freatische grondwater is aangetroffen op gemiddeld 1.13 meter min maaiveld.

### *Resultaten analyses*

Op basis van de resultaten van de analyses kan het volgende worden geconcludeerd:

#### *Deellocatie A*

- A - tank 1 is niet verontreinigd met minerale olie;
- A - tank 2 is licht verontreinigd met minerale olie;
- Boring A4 (vulpunt) is niet verontreinigd met minerale olie;
- Boring A5 + A6 (vulleiding) is niet verontreinigd met minerale olie;
- Boring A7 + A8 (vulleiding) is niet verontreinigd met minerale olie;
- Boring A9 + A10 (vulleiding) is licht verontreinigd met minerale olie.
- Peilbuis A1 is licht verontreinigd met naftaleen.

#### *Overig terreindeel*

- MM01 is licht tot sterk verontreinigd met zware metalen, minerale olie en PAK;
- MM02 is licht verontreinigd met zware metalen, minerale olie en PAK;
- MM03 is licht tot sterk verontreinigd met zware metalen, minerale olie en PAK;
- MM04 (ongeroerde leemlaag) is niet verontreinigd;
- BG - PFAS bevat PFOA en PFOS in gehalten hoger dan de achtergrondwaarden (functieklassie Wonen);
- de 3 mengmonsters van de fijne fractie zijn niet asbesthoudend;
- het mengmonster van de fijne fractie MM FF - 02 is asbesthoudend. Het gewogen asbestgehalte is ruim lager dan de toetsingswaarde voor nader asbestonderzoek.
- Peilbuis 1 is licht verontreinigd met barium, nikkel en zink.

### *Nader bodemonderzoek*

De matig tot sterk verhoogde gehalten met koper, nikkel en PAK in BG I gaven aanleiding om de 4 deelmonsters in het mengmonster separaat te laten analyseren. Hieruit bleek dat de boringen 8 en 9 de bron waren van de matig tot sterk verhoogde gehalten (zie paragraaf 4.8). In hoofdstuk 5 en 6 wordt het nader bodemonderzoek, dat is in 2 fasen is uitgevoerd, beschreven.

### *Hypothese*

De hypothese "verdachte locatie" (overig terrein en deellocatie A) dient te worden geaccepteerd, aangezien lichte tot sterke verontreinigingen zijn aangetoond. De hypothese asbestverdacht kan worden verworpen, aangezien geen asbest is aangetoond.

### *Conclusies en aanbevelingen*

De bovengrond is tot maximaal 1.25 m-mv heterogeen verontreinigd met zware metalen en PAK. De matige tot sterke verontreinigingen met koper, nikkel en/of PAK in de boring 8 en 9 gaven aanleiding voor nader bodemonderzoek, dat in 2 fasen is uitgevoerd (zie hoofdstukken 5 en 6).

Uit de conclusie van het nader bodemonderzoek blijkt dat er in beide gevallen sprake is van een ernstig geval van bodemverontreiniging, aangezien het omvangscriterium van 25 m<sup>3</sup> sterk verontreinigde grond wordt overschreden. Het totale volume sterk verontreinigde grond binnen de onderzoekslocatie wordt geschat op circa 260 m<sup>3</sup>.

Vanwege de heterogene verspreiding van de (sterke) verontreinigingen kan het werkelijke volume sterk verontreinigde grond (aanzienlijk) groter zijn.

Om het terrein geschikt te maken voor toekomstig gebruik is sanering noodzakelijk. De sanering is niet spoedeisend, aangezien er geen blootstellingsrisico's zijn in de huidige situatie. De verontreinigingen bevinden zich onder een gesloten erfverharding (beton en tegels). Alleen ter plekke van boring 202 is het terrein onverhard (minder dan 10 m<sup>2</sup> binnen de onderzoekslocatie). Dit terreindeel wordt niet gebruikt en niet of weinig betreden. De sterke grondverontreiniging aan de zuidzijde is vermoedelijk perceelsgrens overschrijdend (in oostelijke en zuidelijke richting).

Voorafgaande aan een sanering dient een BUS-melding te worden opgesteld, die voorgelegd moet worden aan het bevoegd gezag (gemeente Enschede). Het saneren van sterk verontreinigde grond mag alleen door erkende bedrijven worden uitgevoerd.

Het verminderen of verplaatsen van de sterke verontreinigingen is niet toegestaan, zonder toestemming van het bevoegd gezag.

### *Slotconclusie*

Na sanering van de sterke grondverontreinigingen zijn er geen milieutechnische bezwaren tegen de voorgenomen bestemmingsplanwijziging en herontwikkeling, aangezien de overige vastgestelde verontreinigingen geen risico's voor de volksgezondheid opleveren. De bodem wordt na sanering geschikt geacht voor het huidige en toekomstige gebruik (wonen met tuin).

### *Standaard slotopmerkingen*

Het volgende dient opgemerkt te worden: gezien het verkennende karakter van dit onderzoek is het, ondanks de zorgvuldigheid waarmee het is uitgevoerd, altijd mogelijk dat eventueel lokaal voorkomende verontreinigingen niet zijn ontdekt. Hoewel voldaan wordt aan de geldende wet- en regelgeving, wordt tijdens een verkennend of nader bodemonderzoek een beperkt aantal boringen, inspectiegaten of inspectiesleuven verricht.

Vermeld dient tevens te worden dat op basis van voorliggend onderzoek geen conclusies kunnen worden getrokken omtrent de bodemkwaliteit van andere terreindelen of aangrenzende percelen.

Tenslotte dient in acht genomen te worden dat elk bodemonderzoek een momentopname is. Eventuele toekomstige calamiteiten (bijvoorbeeld brand of morsing van bodemvreemde vloeistoffen), sloopwerkzaamheden of bouwrijp maken en aanvoer van grond van elders kunnen de bodemkwaliteit (sterk) beïnvloeden.

## 8 Literatuur en bronvermelding

Informatie van de gemeente Enschede (digitale ondergrond)

Historisch onderzoek 23680 Slijpsteen en omgeving te Enschede, MWH BV, kenmerk B09B0058 d.d. 31 juli 2009

NEN 5707 + C2, "Bodem - Inspectie, monsterneming en analyse van asbest in bodem en partijen grond", NNI Delft, december 2017

NEN 5725, "Bodem. Leidraad bij het uitvoeren van vooronderzoek bij verkennend, oriënterend en nader onderzoek", NNI Delft, oktober 2017

NEN 5740, "Bodem - Landbodem - Strategie voor het uitvoeren van verkennend bodemonderzoek - Onderzoek naar de milieuhygiënische kwaliteit van bodem en grond", NNI Delft, januari 2009

NEN 5740/A1, "Bodem - Landbodem - Strategie voor het uitvoeren van verkennend bodemonderzoek - Onderzoek naar de milieuhygiënische kwaliteit van bodem en grond", NNI Delft, februari 2016

NEN 5740/A1, "Bodem - Landbodem - Strategie voor het uitvoeren van verkennend bodemonderzoek - Onderzoek naar de milieuhygiënische kwaliteit van bodem en grond", NNI Delft, februari 2016

NTA 5755, "Bodem - Landbodem. Strategie voor het uitvoeren van nader onderzoek - Onderzoek naar de aard en omvang van bodemverontreiniging", NNI Delft, juli 2010

NEN 5897+C2, "Inspectie en monsterneming van asbest in bouw- en sloopafval en recyclinggranulaat" NNI Delft, december 2017

De kamerbrief "Handelingskader voor hergebruik van PFAS-houdende grond en baggerspecie", Ministerie van I en W, 8 juli 2019

De kamerbrief "Aanpassing tijdelijk handelingskader PFAS", Ministerie van I en W, 29 oktober 2019;

Document "Indicatieve niveaus voor ernstige bodem- en grondwaterverontreinigingen (INEV's) voor de stoffen PFOS, PFOA en GenX, RIVM, 15 januari 2020

Circulaire bodemsanering per 1 juli 2013, Ministerie van I&M

Topografische kaarten, kaartblad 34 F. Topografische Dienst Kadaster

Grondwaterkaart van Nederland, TNO Grondwater en Geo-Energie, Delft

Archief Kruse Milieu BV

[www.overijssel.nl](http://www.overijssel.nl), bodematlas

[www.ahn.nl](http://www.ahn.nl)

[www.topotijdreis.nl](http://www.topotijdreis.nl)

[www.dinoloket.nl](http://www.dinoloket.nl)

Bijlage I  
Regionale ligging locatie  
Boorplan verkennend en nader bodemonderzoek Kruse Milieu BV, september 2020



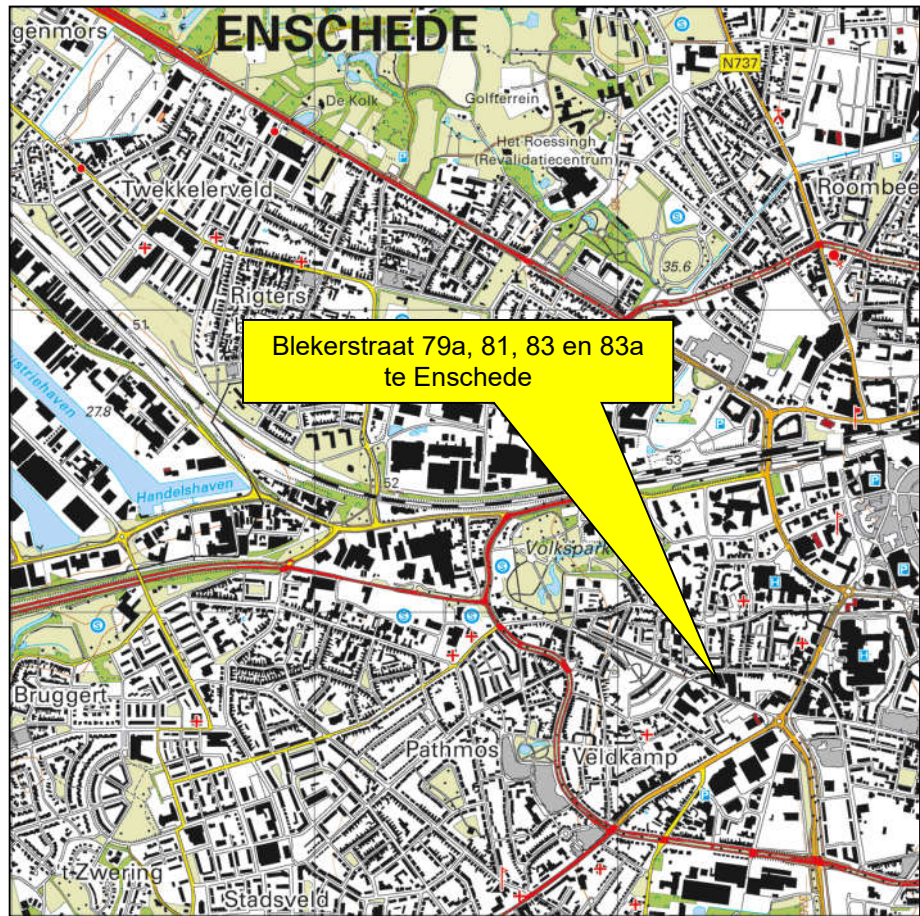

Kruse Milieu BV

Topografische kaart

Projectnummer: 20037116

Schaal: 1:25000

Bijlage: I

Kaartblad: 34 F

Kaartmateriaal: Topografische dienst Kadaster



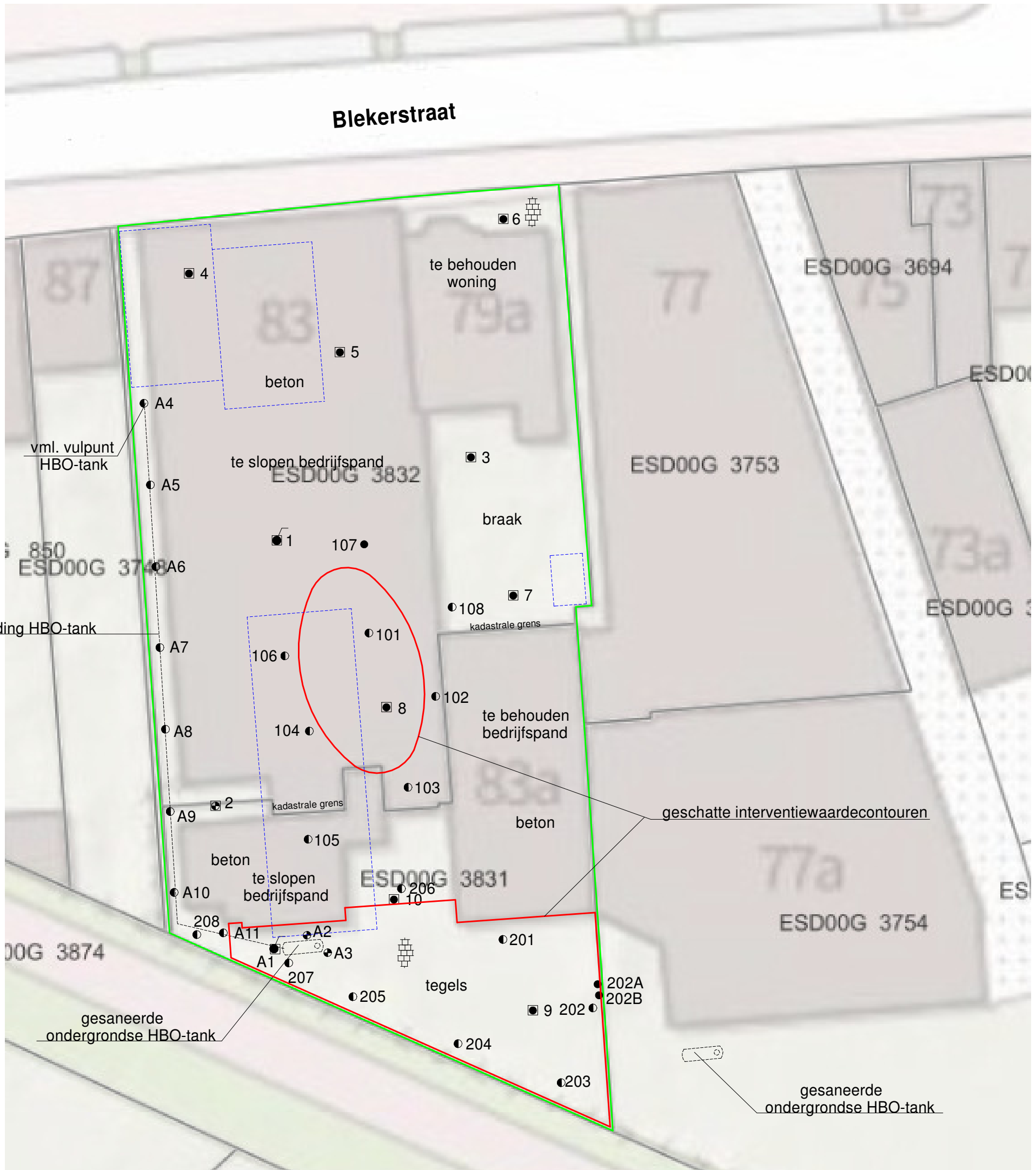
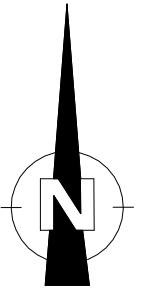

- = Onderzoekslocatie
- - - = Toekomstige bebouwing
- = Boring tot 0.5 meter diepte
- = Inspectiegat 30x30x50 cm
- = Boring tot 1.0 meter diepte
- = Boring tot 1.5/2.0 meter diepte
- ⊕ = Peilbuis

0 12.5

<b>Kruse Milieu BV</b>	
Huyrenseweg 33 7678 SC Geesteren	Tel: 0546 - 639663 www.krusegroep.nl
Veldwerker: JH/RV	Tekenaar: JK
Projectcode : 20037116	Schaal : 1:250 (A3-formaat)
Datum : September 2020	

Bijlage II  
Boorstaten

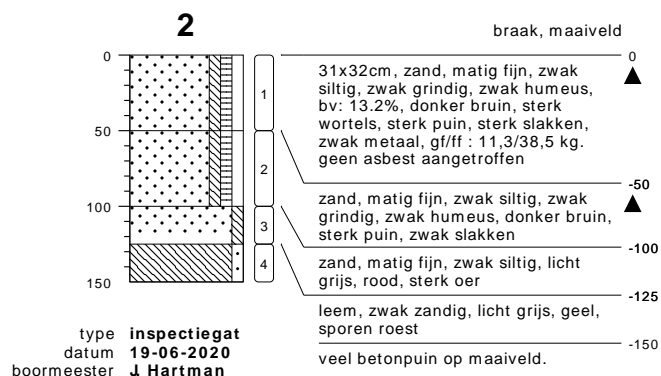
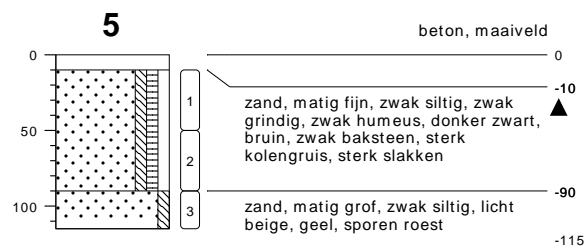
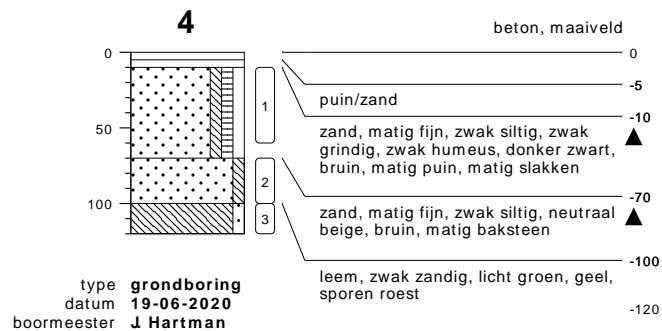
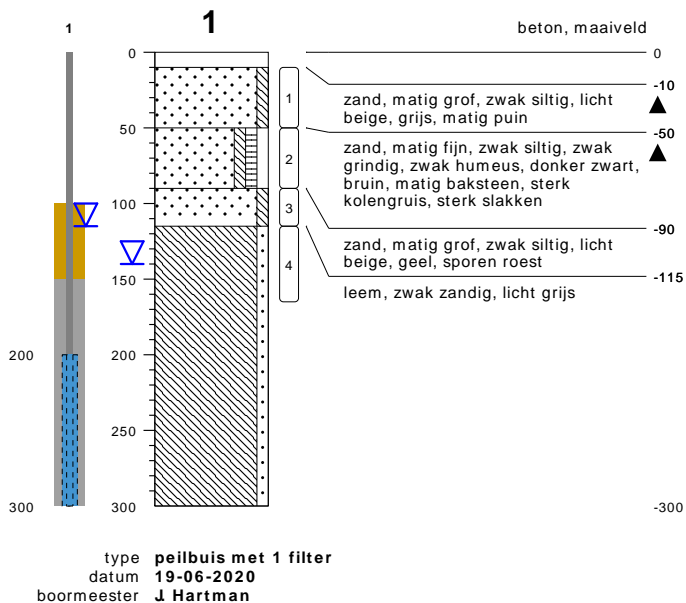

type **grondboring**  
datum **19-06-2020**  
boormeester **J Hartman**

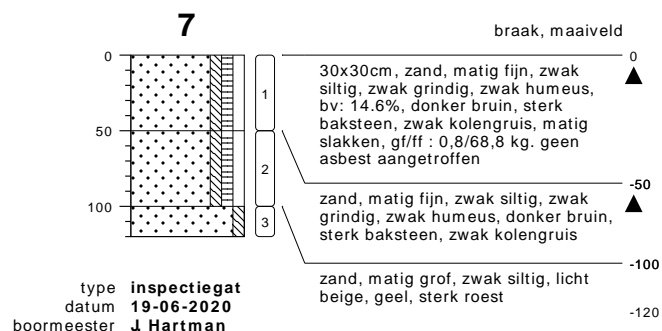
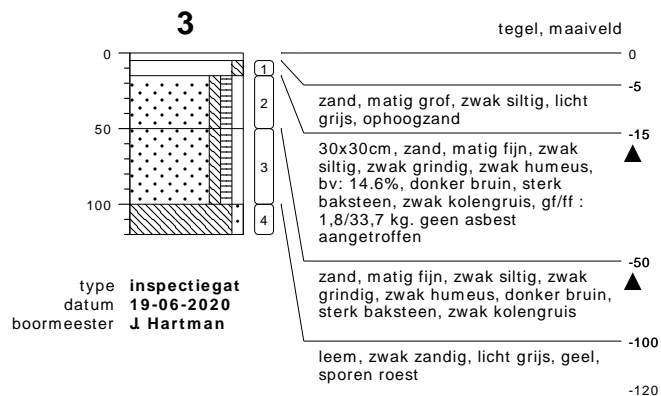
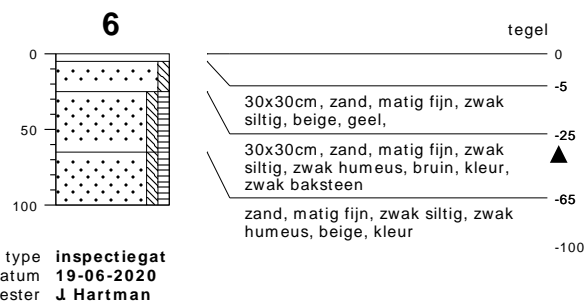

**bodemprofielen schaal 1:50**

onderzoek **Blekerstraat 79a, 81, 83 en 83a - Enschede**  
projectcode **20037116**  
getekend conform **NEN 5104**



**KRUSE GROEP**  
INFRA | MILIEU | SLOOPWERKEN | VASTGOED

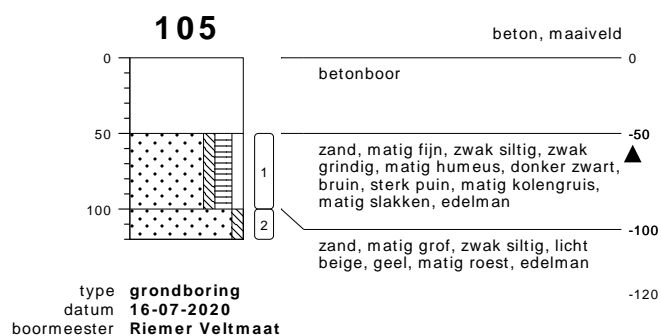
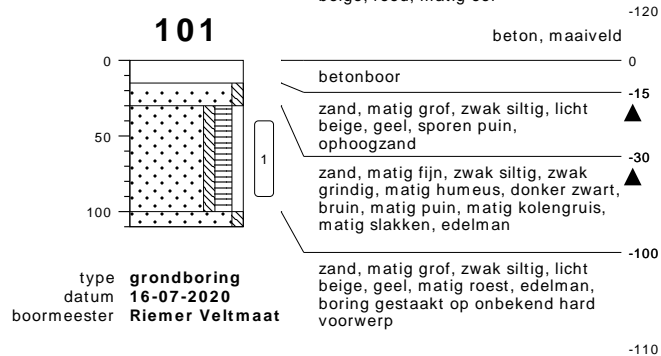
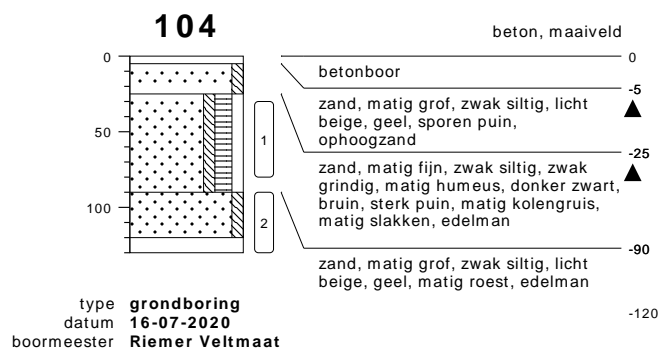
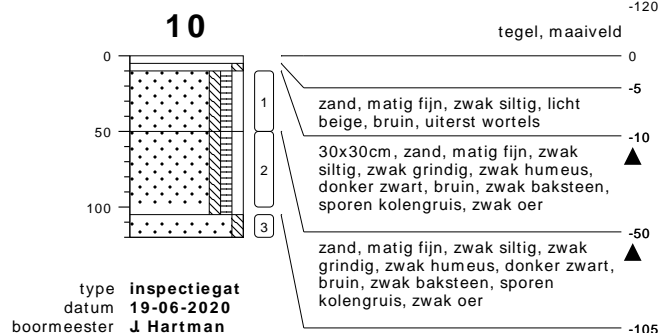
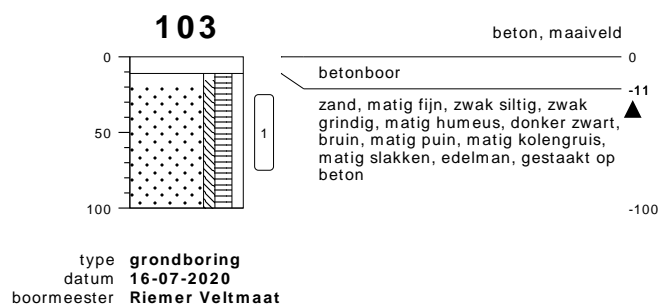
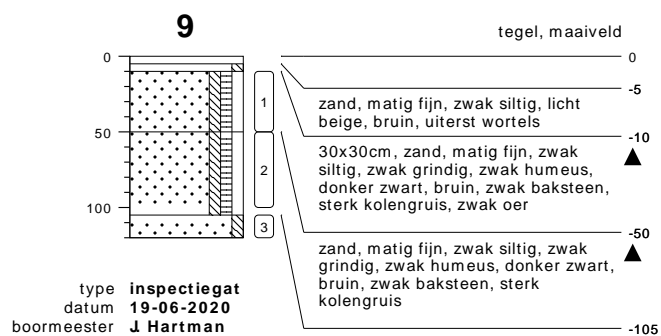
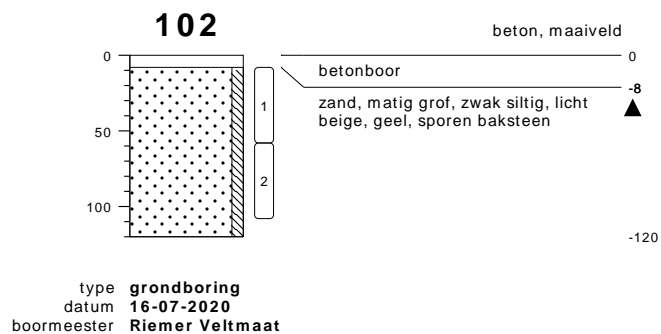
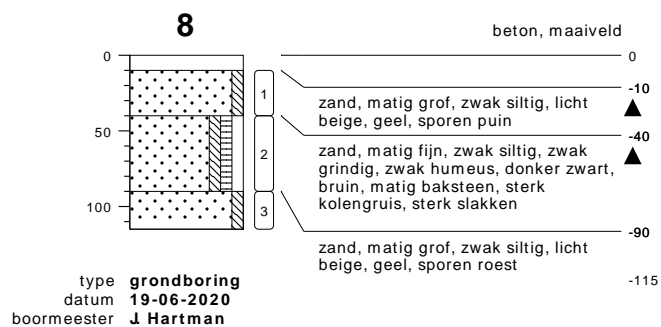

**bodemprofielen schaal 1:50**

onderzoek **Blekerstraat 79a, 81, 83 en 83a - Enschede**  
projectcode **20037116**  
getekend conform **NEN 5104**



**KRUSE GROEP**  
INFRA | MILIEU | SLOOPWERKEN | VASTGOED

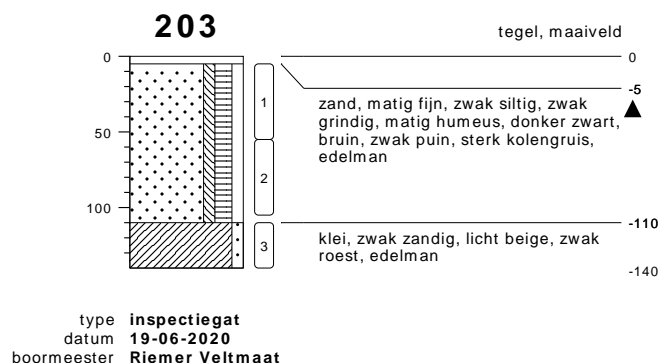
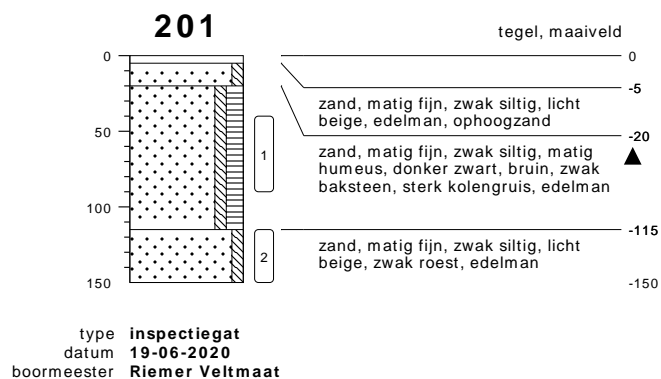
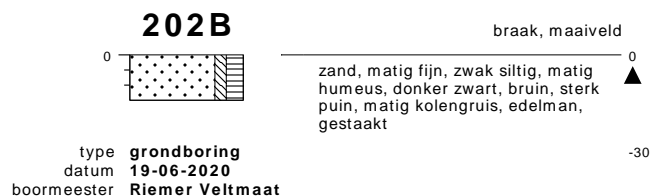
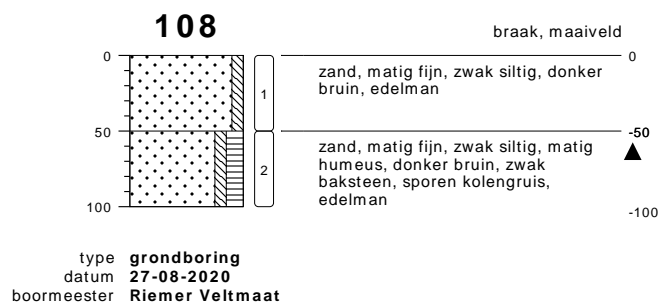
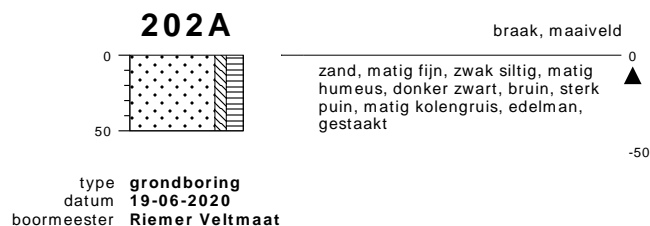
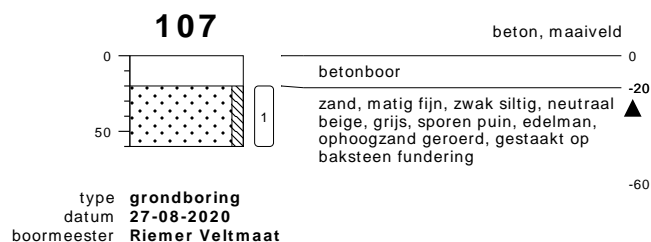
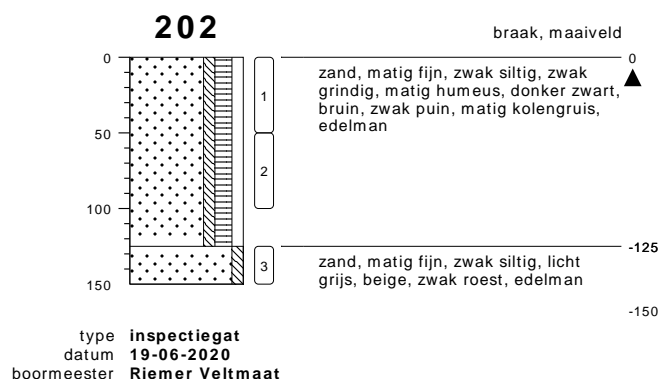
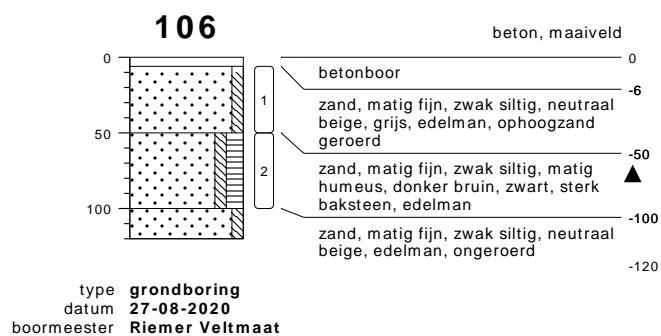

**bodemprofielen schaal 1:50**

onderzoek **Blekerstraat 79a, 81, 83 en 83a - Enschede**  
 projectcode **20037116**  
 getekend conform **NEN 5104**

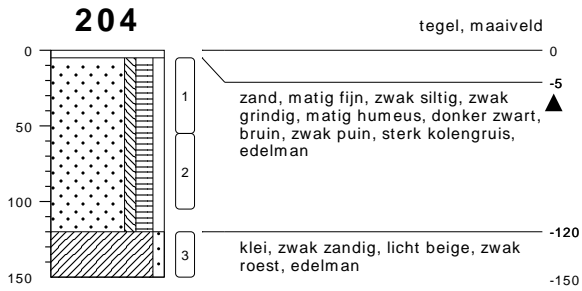

type inspectiegat  
datum 19-06-2020  
boormeester Riemer Veltmaat

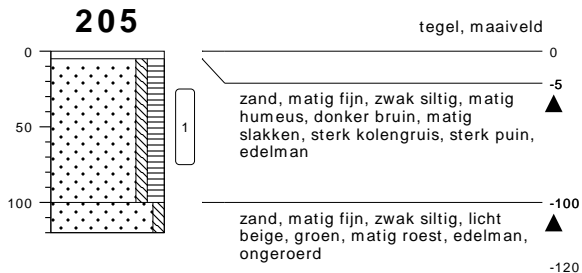

type grondboring  
datum 27-08-2020  
boormeester Riemer Veltmaat

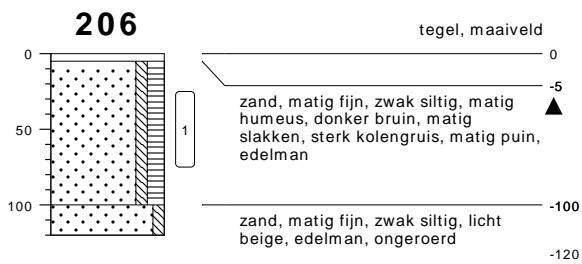

type grondboring  
datum 27-08-2020  
boormeester Riemer Veltmaat

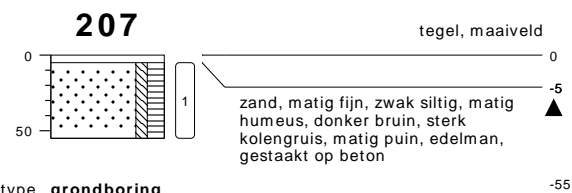

type grondboring  
datum 27-08-2020  
boormeester Riemer Veltmaat

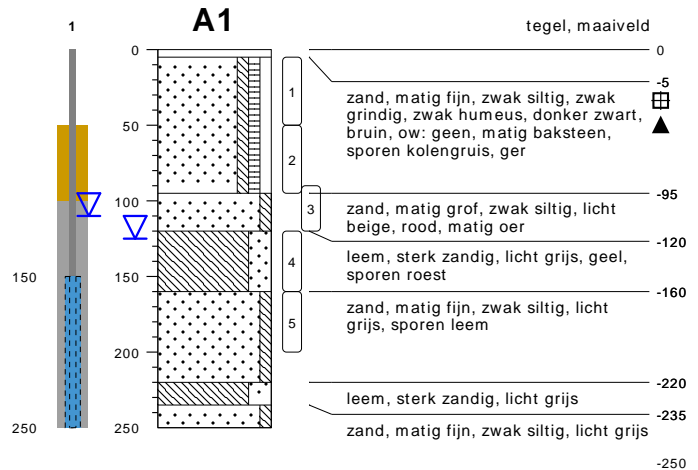
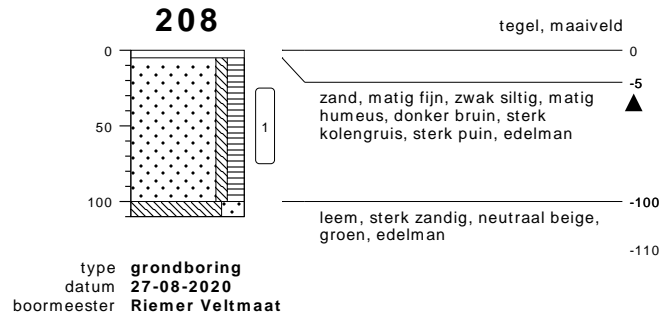

type peilbuis met 1 filter  
datum 19-06-2020  
boormeester J Hartman

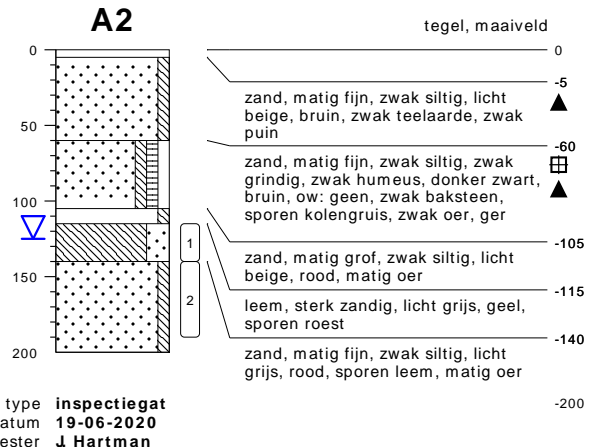

type inspectiegat  
datum 19-06-2020  
boormeester J Hartman

## bodemprofielen schaal 1:50

onderzoek **Blekerstraat 79a, 81, 83 en 83a - Enschede**  
projectcode **20037116**  
getekend conform **NEN 5104**



**KRUSE GROEP**  
INFRA | MILIEU | SLOOPWERKEN | VASTGOED

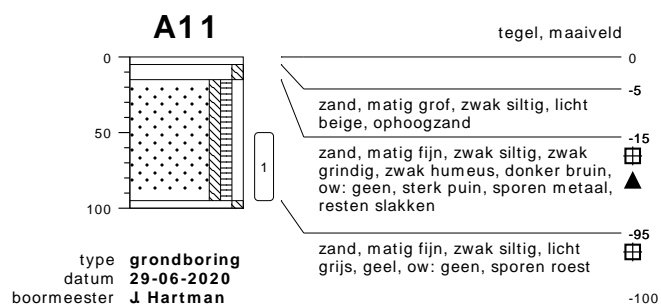
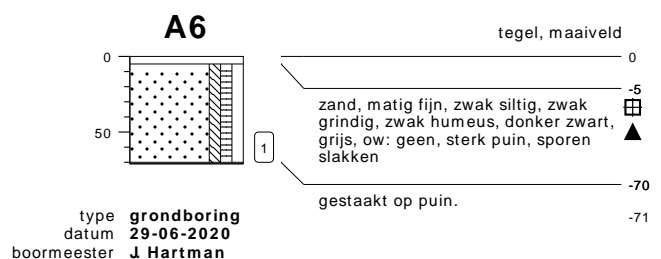
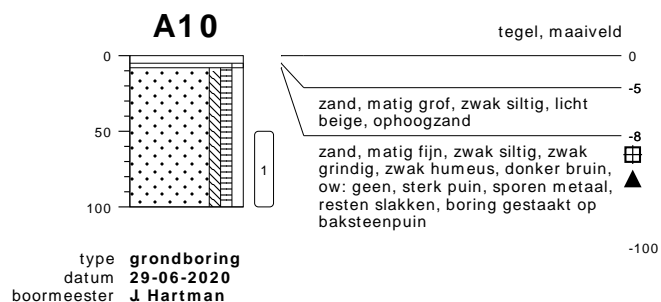
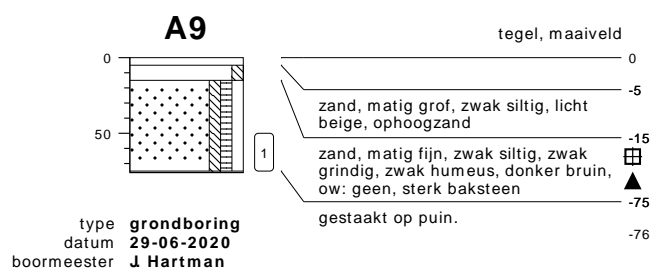
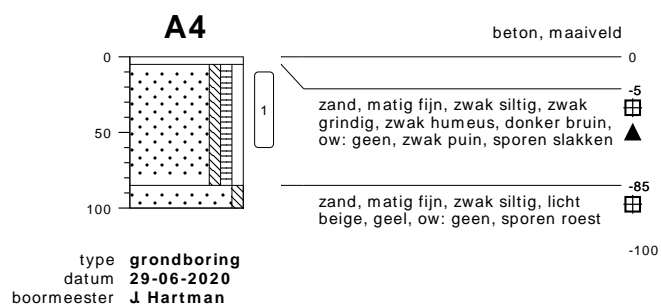
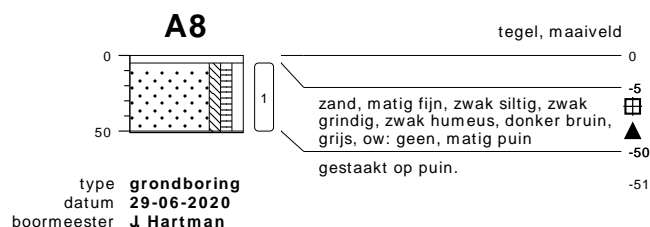
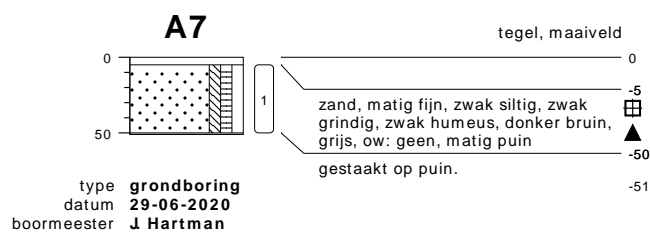
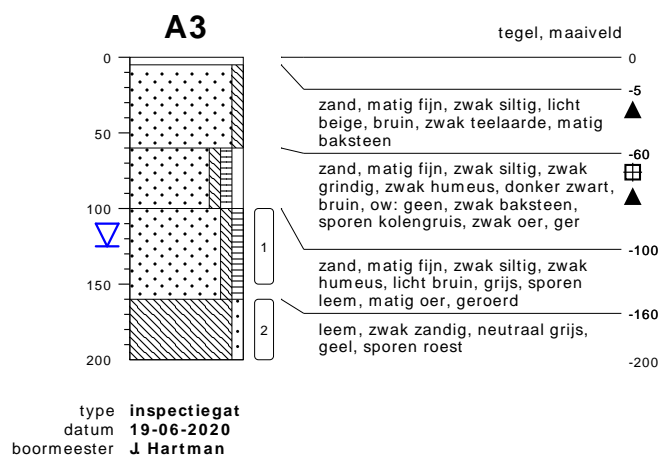

## bodemprofielen schaal 1:50

onderzoek **Blekerstraat 79a, 81, 83 en 83a - Enschede**  
 projectcode **20037116**  
 getekend conform **NEN 5104**



**KRUSE GROEP**  
 INFRA | MILIEU | SLOOPWERKEN | VASTGOED

## PEILBUIJS

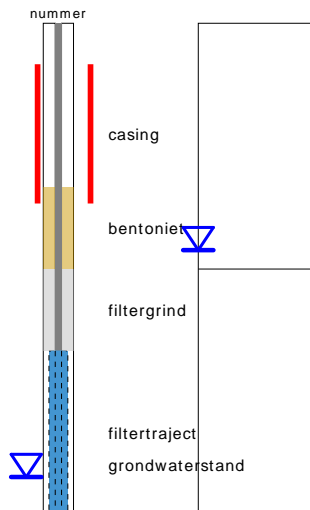

links= cm-maaiveld  
rechts= cm+ NAP

## BORING

## OLIE OP WATER REACTIE

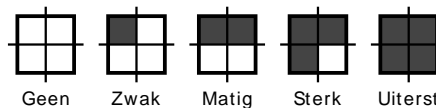

## GEUR INTENISTEIT

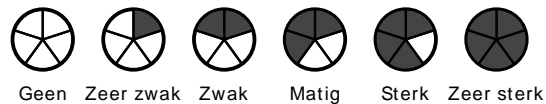

## GRONDSOORTEN



## MATE VAN BIJMENGING

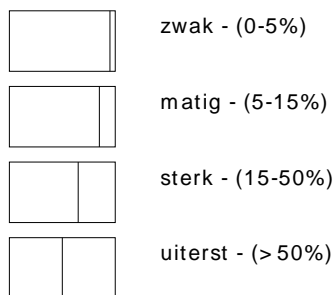

## VERHARDINGEN

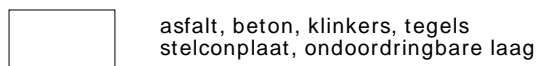

## GRADATIE ZAND

uf = uiterst fijn (63-105 um)  
zf = zeer fijn (105-150 um)  
mf = matig fijn (150-210 um)  
mg = matig grof (210-300 um)  
zg = zeer grof (300-420 um)  
ug = uiterst grof (420-2000 um)

## OVERIG

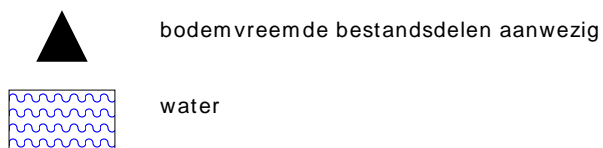

## GRADATIE GRIND

f = fijn (2-5.6 mm)  
mg = matig grof (5.6-16 mm)  
zg = zeer grof (16-63 mm)

## BESCHRIJVING BODEMLAAG

pid = foto ionisatie detector  
bv = bodemvocht  
ow = olie op water



Bijlage III  
Resultaten chemische analyses



Kruse Milieu BV  
T.a.v. J. Kienstra  
Huyerenweg 33  
7678 SC GEESTEREN

## Analyscertificaat

Datum: 24-Jun-2020

Hierbij ontvangt u de resultaten van het navolgende laboratoriumonderzoek.

Certificaatnummer/Versie	2020094545/1
Uw project/verslagnummer	20037116
Uw projectnaam	Blekerstraat 79a, 81, 83 en 83a - Enschede
Uw ordernummer	
Monster(s) ontvangen	19-Jun-2020

Dit certificaat mag uitsluitend in zijn geheel worden gereproduceerd.  
De analyse resultaten hebben alleen betrekking op het beproefde object.

De grondmonsters worden tot 4 weken na datum ontvangst bewaard en watermonsters tot 2 weken na datum ontvangst. Zonder tegenbericht worden de monsters nadien afgevoerd.  
Indien de monsters langer bewaard dienen te blijven verzoeken wij U dit exemplaar uiterlijk 1 werkdag voor afloop van de standaardbewaarperiode ondertekend aan ons te retourneren. Voor de kosten van het langer bewaren van monsters verwijzen wij naar de prijslijst.

Bewaren tot:

Datum:

Naam:

Handtekening:

Wij vertrouwen erop uw opdracht hiermee naar verwachting te hebben uitgevoerd, mocht U naar aanleiding van dit analysecertificaat nog vragen hebben verzoeken wij U contact op te nemen met de afdeling Verkoop en Advies.

Met vriendelijke groet,

Eurofins Analytico B.V.



Ing. A. Veldhuizen  
Technical Manager

Eurofins Analytico B.V.

Gildeweg 42-46  
3771 NB Barneveld  
P.O. Box 459  
3770 AL Barneveld NL

Tel. +31 (0)34 242 63 00  
Fax +31 (0)34 242 63 99  
E-mail [info-env@eurofins.nl](mailto:info-env@eurofins.nl)  
Site [www.eurofins.nl](http://www.eurofins.nl)

BNP Paribas S.A. 227 9245 25  
IBAN: NL71BNPA0227924525  
BIC: BNPANL2A  
KvK/CoC No. 09088623  
BTW/VAT No. NL 8043.14.883.B01

Eurofins Analytico B.V. is ISO 14001: 2015 gecertificeerd door TÜV en erkend door het Vlaamse Gewest (OVAM en Dep. Omgeving), het Brusselse Gewest (BIM), het Waalse Gewest (DGRNE-OWD) en door de overheid van Luxemburg (MEV).



## Analysecertificaat

Uw project/verslagnummer	20037116	Certificaatnummer/Versie	2020094545/1
Uw projectnaam	Blekerstraat 79a, 81, 83 en 83a - Enschede	Startdatum	19-Jun-2020
Uw ordernummer		Rapportagedatum	24-Jun-2020/13:14
Monsternemer	Jan Hartman	Bijlage	A, B, C
Monstermatrix	Grond (AS3000)	Pagina	1/1

Analyse	Eenheid	1	2
<b>Voorbehandeling</b>			
Cryogeen malen AS3000		Uitgevoerd	Uitgevoerd
<b>Bodemkundige analyses</b>			
S Droge stof	% (m/m)	82.2	80.6
S Organische stof	% (m/m) ds	<0.7 <sup>1)</sup>	1.5 <sup>1)</sup>
Gloeirest	% (m/m) ds	100	98
<b>Minerale olie</b>			
Minerale olie (C10-C12)	mg/kg ds	<3.0	<3.0
Minerale olie (C12-C16)	mg/kg ds	<5.0	<5.0
Minerale olie (C16-C21)	mg/kg ds	<5.0	19
Minerale olie (C21-C30)	mg/kg ds	<11	36
Minerale olie (C30-C35)	mg/kg ds	<5.0	12
Minerale olie (C35-C40)	mg/kg ds	<6.0	<6.0
S Minerale olie totaal (C10-C40)	mg/kg ds	<35	73
Chromatogram olie (GC)			Zie bijl.

Nr.	Monsterschrijving	Datum monstername	Monster nr.
1	A - tank 1	19-Jun-2020	11430680
2	A - tank 2	19-Jun-2020	11430681

Eurofins Analytico B.V.

Gildeweg 42-46  
3771 NB Barneveld  
P.O. Box 459  
3770 AL Barneveld NL

Tel. +31 (0)34 242 63 00  
Fax +31 (0)34 242 63 99  
E-mail info-env@eurofins.nl  
Site www.eurofins.nl

BNP Paribas S.A. 227 9245 25  
IBAN: NL71BNPA0227924525  
BIC: BNPNL2A  
KvK/CoC No. 09088623  
BTW/VAT No. NL 8043.14.883.B01



Q: door RvA geaccrediteerde verrichting  
R: AP04 erkende verrichting  
S: AS SIKB erkende verrichting  
V: VLAREL erkende verrichting

Dit certificaat mag uitsluitend in zijn geheel worden gereproduceerd.  
Eurofins Analytico B.V. is ISO 14001: 2015 gecertificeerd door TÜV en erkend door het Vlaamse Gewest (OVAM en Dep. Omgeving), het Brusselse Gewest (BIM), het Waalse Gewest (DGRNE-OWD) en door de overheid van Luxemburg (MEV).

Akkoord  
Pr.coörd.





**Bijlage (A) met deelmonsterinformatie behorende bij analysecertificaat 2020094545/1**

Pagina 1/1

Monster nr.	Boornr	Omschrijving	Van	Tot	Barcode	Monstername ID/Monsteromsch.
11430680	A1		160	200	0538087852	A - tank 1
11430681	A2		140	190	0538087864	A - tank 2
11430681	A3		100	150	0538087637	A - tank 2



**Eurofins Analytico B.V.**

Gildeweg 42-46  
 3771 NB Barneveld  
 P.O. Box 459  
 3770 AL Barneveld NL

Tel. +31 (0)34 242 63 00  
 Fax +31 (0)34 242 63 99  
 E-mail [info-env@eurofins.nl](mailto:info-env@eurofins.nl)  
 Site [www.eurofins.nl](http://www.eurofins.nl)

BNP Paribas S.A. 227 9245 25  
 IBAN: NL71BNPA0227924525  
 BIC: BNPANL2A  
 KvK/CoC No. 09088623  
 BTW/VAT No. NL 8043.14.883.B01

Eurofins Analytico B.V. is ISO 14001: 2015 gecertificeerd door TÜV en erkend door het Vlaamse Gewest (OVAM en Dep. Omgeving), het Brusselse Gewest (BIM), het Waalse Gewest (DGRNE-OWD) en door de overheid van Luxemburg (MEV).

**Bijlage (B) met opmerkingen behorende bij analysecertificaat 2020094545/1**

Pagina 1/1

**Opmerking 1)**

Het organische stof gehalte is gecorrigeerd voor het lutumgehalte van 5.4 % m/m (SIKB 3010 pb 3).

**Eurofins Analytico B.V.**

Gildeweg 42-46      Tel. +31 (0)34 242 63 00  
3771 NB Barneveld      Fax +31 (0)34 242 63 99  
P.O. Box 459      E-mail [info-env@eurofins.nl](mailto:info-env@eurofins.nl)  
3770 AL Barneveld NL      Site [www.eurofins.nl](http://www.eurofins.nl)

BNP Paribas S.A. 227 9245 25  
IBAN: NL71BNPA0227924525  
BIC: BNPNL2A  
KvK/CoC No. 09088623  
BTW/VAT No. NL 8043.14.883.B01

Eurofins Analytico B.V. is ISO 14001: 2015 gecertificeerd door TÜV en erkend door het Vlaamse Gewest (OVAM en Dep. Omgeving), het Brusselse Gewest (BIM), het Waalse Gewest (DGRNE-OWD) en door de overheid van Luxemburg (MEV).



**Bijlage (C) met methodeverwijzingen behorende bij analysecertificaat 2020094545/1**

Pagina 1/1

Analyse	Methode	Techniek	Methode referentie
<b>Voorbehandeling</b>			
Cryogeen malen	W0106	Voorbehandeling	AS3000
<b>Bodemkundige analyses</b>			
Droge Stof	W0104	Gravimetrie	pb 3010-2 en NEN-EN 15934
Organische stof (gloeiverlies)	W0109	Gravimetrie	pb 3010-3 en NEN 5754
<b>Minerale olie</b>			
Minerale Olie (C10-C40)	W0202	GC-FID	pb 3010-7 en NEN-EN-ISO 16703
Chromatogram MO (GC)	W0202	GC-FID	NEN-EN-ISO 16703

Nadere informatie over de toegepaste onderzoeksmethoden alsmede een classificatie van de meetonzekerheid staan vermeld in ons overzicht "Specificaties analysemethoden", versie juni 2019.



**Eurofins Analytico B.V.**

Gildeweg 42-46  
3771 NB Barneveld  
P.O. Box 459  
3770 AL Barneveld NL

Tel. +31 (0)34 242 63 00  
Fax +31 (0)34 242 63 99  
E-mail [info-env@eurofins.nl](mailto:info-env@eurofins.nl)  
Site [www.eurofins.nl](http://www.eurofins.nl)

BNP Paribas S.A. 227 9245 25  
IBAN: NL71BNPA0227924525  
BIC: BNPANL2A  
KvK/CoC No. 09088623  
BTW/VAT No. NL 8043.14.883.B01

Eurofins Analytico B.V. is ISO 14001: 2015 gecertificeerd door TÜV en erkend door het Vlaamse Gewest (OVAM en Dep. Omgeving), het Brusselse Gewest (BIM), het Waalse Gewest (DGRNE-OWD) en door de overheid van Luxemburg (MEV).

Chromatogram TPH/ Mineral Oil

Sample ID.: 11430681  
 Certificate no.: 2020094545  
 Sample description.: A - tank 2  
 V

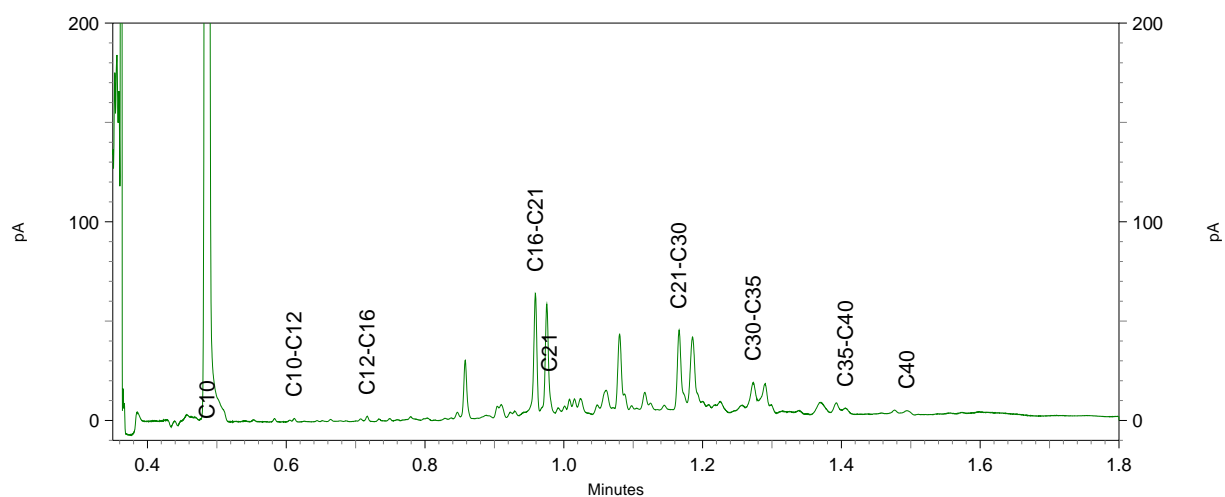
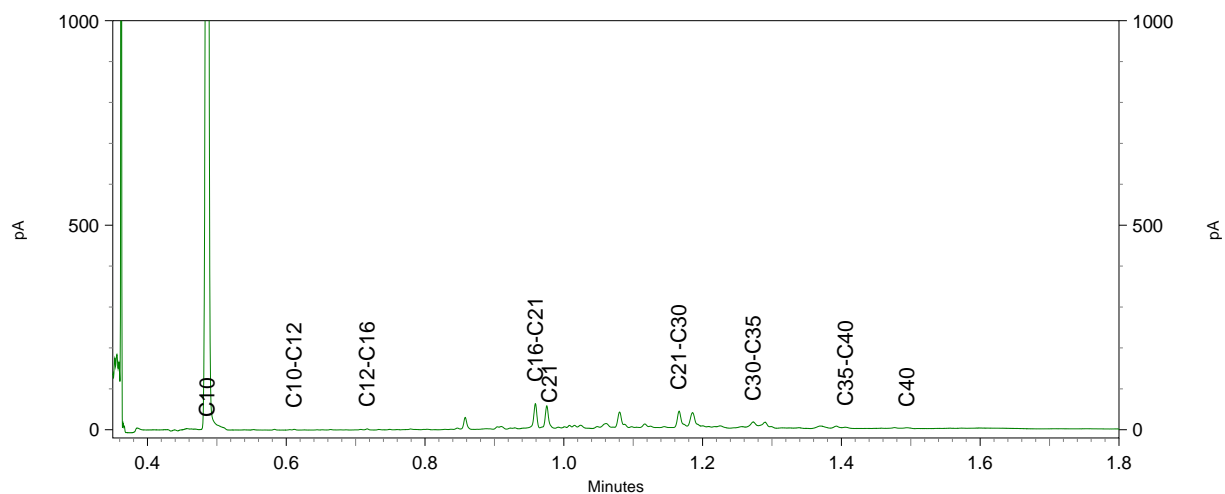
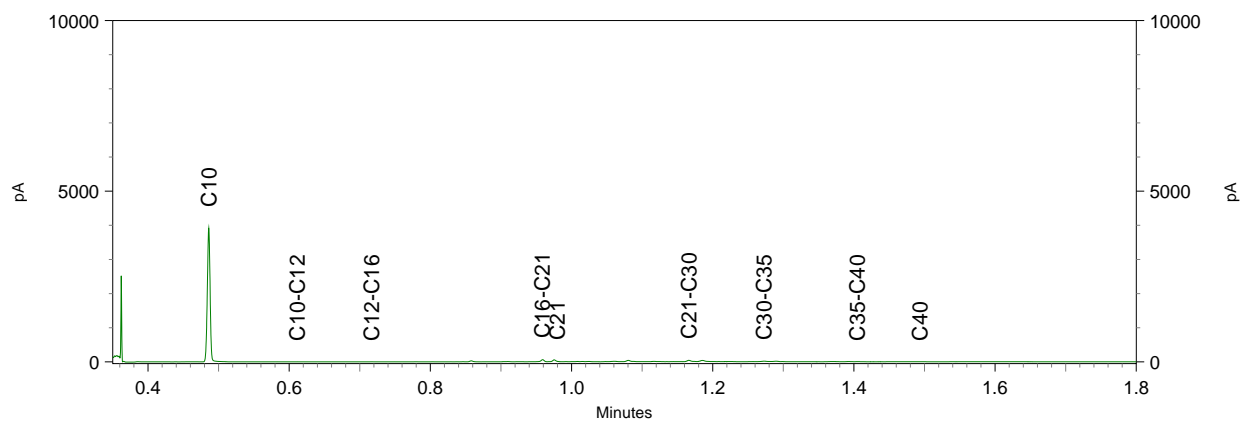

**BoToVa T12 Toetsing Wbb grond**

Projectnummer 20037116  
Projectnaam Blekerstraat 79a, 81, 83 en 83a - Enschede  
Ordernummer  
Datum monsternamen 19-06-2020  
Monsternemer Jan Hartman  
Certificaatnummer 2020094545  
Startdatum 19-06-2020  
Rapportagedatum 24-06-2020

Analyse	Eenheid	1	GSSD	Oordeel	RG	AW	T	I
<b>Bodemtype correctie</b>								
Organische stof		0,7						
Korrelgrootte < 2 µm (Lutum)		25						
<b>Voorbehandeling</b>								
Cryogeen malen AS3000		Uitgevoerd						
<b>Bodemkundige analyses</b>								
Droge stof	% (m/m)	82,2	82,2					
Organische stof	% (m/m) ds	<0,7	0,49					
Gloeirest	% (m/m) ds	100						
<b>Minerale olie</b>								
Minerale olie (C10-C12)	mg/kg ds	<3,0	10,5					
Minerale olie (C12-C16)	mg/kg ds	<5,0	17,5					
Minerale olie (C16-C21)	mg/kg ds	<5,0	17,5					
Minerale olie (C21-C30)	mg/kg ds	<11	38,5					
Minerale olie (C30-C35)	mg/kg ds	<5,0	17,5					
Minerale olie (C35-C40)	mg/kg ds	<6,0	21					
Minerale olie totaal (C10-C40)	mg/kg ds	<35	122,5	-	35	190	2600	5000

**Legenda**

Nr. Analytico-nr Monster  
1 11430680 A - tank 1

Eindoordeel: Voldoet aan Achtergrondwaarde

**Gebruikte afkortingen**

- kleiner dan of gelijk aan Achtergrondwaarde  
\* groter dan Achtergrondwaarde  
\*\* groter dan Tussenwaarde  
\*\*\* groter dan Interventiewaarde

GSSD Gestandaardiseerd gehalte  
RG Vereiste Rapportagegrens  
AW Achtergrondwaarde  
T Tussenwaarde  
I Interventiewaarde

Deze toetsing is uitgevoerd met behulp van BoToVa.

Zie voor info: <http://www.rwsleefomgeving.nl/onderwerpen/bodem-ondergrond/bbk/instrumenten/botova/>

N.B.: de vermelde tussenwaarde is door PAIS berekend en is niet afkomstig uit BoToVa



**BoToVa T12 Toetsing Wbb grond**

Projectnummer 20037116  
Projectnaam Blekerstraat 79a, 81, 83 en 83a - Enschede  
Ordernummer  
Datum monsternamen 19-06-2020  
Monsternemer Jan Hartman  
Certificaatnummer 2020094545  
Startdatum 19-06-2020  
Rapportagedatum 24-06-2020

Analyse	Eenheid	2	GSSD	Oordeel	RG	AW	T	I
<b>Bodemtype correctie</b>								
Organische stof		1,5						
Korrelgrootte < 2 µm (Lutum)		25						
<b>Voorbehandeling</b>								
Cryogeen malen AS3000		Uitgevoerd						
<b>Bodemkundige analyses</b>								
Droge stof	% (m/m)	80,6	80,6					
Organische stof	% (m/m) ds	1,5	1,5					
Gloeirest	% (m/m) ds	98						
<b>Minerale olie</b>								
Minerale olie (C10-C12)	mg/kg ds	<3,0	10,5					
Minerale olie (C12-C16)	mg/kg ds	<5,0	17,5					
Minerale olie (C16-C21)	mg/kg ds	19	95					
Minerale olie (C21-C30)	mg/kg ds	36	180					
Minerale olie (C30-C35)	mg/kg ds	12	60					
Minerale olie (C35-C40)	mg/kg ds	<6,0	21					
Minerale olie totaal (C10-C40)	mg/kg ds	73	365	*	35	190	2600	5000
Chromatogram olie (GC)		Zie bijl.						

**Legenda**

Nr. Analytico-nr Monster  
2 11430681 A - tank 2

Eindoordeel: Overschrijding Achtergrondwaarde

**Gebruikte afkortingen**

- kleiner dan of gelijk aan Achtergrondwaarde  
\* groter dan Achtergrondwaarde  
\*\* groter dan Tussenwaarde  
\*\*\* groter dan Interventiewaarde

GSSD Gestandaardiseerd gehalte  
RG Vereiste Rapportagegrens  
AW Achtergrondwaarde  
T Tussenwaarde  
I Interventiewaarde

Deze toetsing is uitgevoerd met behulp van BoToVa.

Zie voor info: <http://www.rwsleefomgeving.nl/onderwerpen/bodem-ondergrond/bbk/instrumenten/botova/>

N.B.: de vermelde tussenwaarde is door PAIS berekend en is niet afkomstig uit BoToVa



Kruse Milieu BV  
T.a.v. J. Kienstra  
Huyerenweg 33  
7678 SC GEESTEREN

## Analyscertificaat

Datum: 03-Jul-2020

Hierbij ontvangt u de resultaten van het navolgende laboratoriumonderzoek.

Certificaatnummer/Versie	2020099651/1
Uw project/verslagnummer	20037116
Uw projectnaam	Blekerstraat 79a, 81, 83 en 83a - Enschede
Uw ordernummer	
Monster(s) ontvangen	29-Jun-2020

Dit certificaat mag uitsluitend in zijn geheel worden gereproduceerd.  
De analyse resultaten hebben alleen betrekking op het beproefde object.

De grondmonsters worden tot 4 weken na datum ontvangst bewaard en watermonsters tot 2 weken na datum ontvangst. Zonder tegenbericht worden de monsters nadien afgevoerd.  
Indien de monsters langer bewaard dienen te blijven verzoeken wij U dit exemplaar uiterlijk 1 werkdag voor afloop van de standaardbewaarperiode ondertekend aan ons te retourneren. Voor de kosten van het langer bewaren van monsters verwijzen wij naar de prijslijst.

Bewaren tot:

Datum:

Naam:

Handtekening:

Wij vertrouwen erop uw opdracht hiermee naar verwachting te hebben uitgevoerd, mocht U naar aanleiding van dit analyscertificaat nog vragen hebben verzoeken wij U contact op te nemen met de afdeling Verkoop en Advies.

Met vriendelijke groet,

Eurofins Analytico B.V.



Ing. A. Veldhuizen  
Technical Manager

Eurofins Analytico B.V.

Gildeweg 42-46  
3771 NB Barneveld  
P.O. Box 459  
3770 AL Barneveld NL

Tel. +31 (0)34 242 63 00  
Fax +31 (0)34 242 63 99  
E-mail [info-env@eurofins.nl](mailto:info-env@eurofins.nl)  
Site [www.eurofins.nl](http://www.eurofins.nl)

BNP Paribas S.A. 227 9245 25  
IBAN: NL71BNPA0227924525  
BIC: BNPANL2A  
KvK/CoC No. 09088623  
BTW/VAT No. NL 8043.14.883.B01

Eurofins Analytico B.V. is ISO 14001: 2015 gecertificeerd door TÜV en erkend door het Vlaamse Gewest (OVAM en Dep. Omgeving), het Brusselse Gewest (BIM), het Waalse Gewest (DGRNE-OWD) en door de overheid van Luxemburg (MEV).

## Analysecertificaat

Uw project/verslagnummer	20037116	Certificaatnummer/Versie	2020099651/1
Uw projectnaam	Blekerstraat 79a, 81, 83 en 83a - Enschede	Startdatum	29-Jun-2020
Uw ordernummer		Rapportagedatum	03-Jul-2020/15:29
Monsternemer	Jan Hartman	Bijlage	A, B, C
Monstermatrix	Grond (AS3000)	Pagina	1/1

Analyse	Eenheid	1	2	3	4
<b>Voorbehandeling</b>					
Cryogeen malen AS3000		Uitgevoerd	Uitgevoerd	Uitgevoerd	Uitgevoerd
<b>Bodemkundige analyses</b>					
S Droge stof	% (m/m)	81.9	86.4	92.8	87.7
S Organische stof	% (m/m) ds	4.3 <sup>1)</sup>	5.7 <sup>1)</sup>	4.0 <sup>1)</sup>	3.5 <sup>1)</sup>
Gloeirest	% (m/m) ds	95	94	96	96
<b>Minerale olie</b>					
Minerale olie (C10-C12)	mg/kg ds	<3.0	<3.0	<3.0	<3.0
Minerale olie (C12-C16)	mg/kg ds	<5.0	<5.0	<5.0	9.4
Minerale olie (C16-C21)	mg/kg ds	9.7	<5.0	13	46
Minerale olie (C21-C30)	mg/kg ds	26	16	35	47
Minerale olie (C30-C35)	mg/kg ds	10.0	16	17	14
Minerale olie (C35-C40)	mg/kg ds	<6.0	<6.0	<6.0	<6.0
S Minerale olie totaal (C10-C40)	mg/kg ds	51	39	72	120
Chromatogram olie (GC)		Zie bijl.	Zie bijl.	Zie bijl.	Zie bijl.

### Nr. Monsteromschrijving

Nr.	Monsteromschrijving	Datum monstername	Monster nr.
1	Boring A4	29-Jun-2020	11447224
2	Boring A5 + A6	29-Jun-2020	11447225
3	Boring A7 + A8	29-Jun-2020	11447226
4	Boring A9 + A10	29-Jun-2020	11447227

Eurofins Analytico B.V.

Gildeweg 42-46  
3771 NB Barneveld  
P.O. Box 459  
3770 AL Barneveld NL

Tel. +31 (0)34 242 63 00  
Fax +31 (0)34 242 63 99  
E-mail info-env@eurofins.nl  
Site www.eurofins.nl

BNP Paribas S.A. 227 9245 25  
IBAN: NL71BNPA0227924525  
BIC: BNPANL2A  
KvK/CoC No. 09088623  
BTW/VAT No. NL 8043.14.883.B01



Q: door RvA geaccrediteerde verrichting  
R: AP04 erkende verrichting  
S: AS SIKB erkende verrichting  
V: VLAREL erkende verrichting

Dit certificaat mag uitsluitend in zijn geheel worden gereproduceerd.  
Eurofins Analytico B.V. is ISO 14001: 2015 gecertificeerd door TÜV en erkend door het Vlaamse Gewest (OVAM en Dep. Omgeving), het Brusselse Gewest (BIM), het Waalse Gewest (DGRNE-OWD) en door de overheid van Luxemburg (MEV).

Akkoord  
Pr.coörd.





**Bijlage (A) met deelmonsterinformatie behorende bij analysecertificaat 2020099651/1**

Pagina 1/1

Monster nr.	Boornr	Omschrijving	Van	Tot	Barcode	Monstername ID/Monsteromsch.
11447224	A4		10	60	0538178858	Boring A4
11447225	A6		50	70	0538178863	Boring A5 + A6
11447225	A5		50	100	0538178862	Boring A5 + A6
11447226	A8		5	50	0538320874	Boring A7 + A8
11447226	A7		5	50	0538320877	Boring A7 + A8
11447227	A10		50	100	0538320847	Boring A9 + A10
11447227	A9		50	75	0538320862	Boring A9 + A10



**Eurofins Analytico B.V.**

Gildeweg 42-46  
 3771 NB Barneveld  
 P.O. Box 459  
 3770 AL Barneveld NL  
 Tel. +31 (0)34 242 63 00  
 Fax +31 (0)34 242 63 99  
 E-mail [info-env@eurofins.nl](mailto:info-env@eurofins.nl)  
 Site [www.eurofins.nl](http://www.eurofins.nl)

BNP Paribas S.A. 227 9245 25  
 IBAN: NL71BNPA0227924525  
 BIC: BNPANL2A  
 KvK/CoC No. 09088623  
 BTW/VAT No. NL 8043.14.883.B01

Eurofins Analytico B.V. is ISO 14001: 2015 gecertificeerd door TÜV en erkend door het Vlaamse Gewest (OVAM en Dep. Omgeving), het Brusselse Gewest (BIM), het Waalse Gewest (DGRNE-OWD) en door de overheid van Luxemburg (MEV).

**Bijlage (B) met opmerkingen behorende bij analysecertificaat 2020099651/1**

Pagina 1/1

**Opmerking 1)**

Het organische stof gehalte is gecorrigeerd voor het lutumgehalte van 5.4 % m/m (SIKB 3010 pb 3).

**Eurofins Analytico B.V.**

Gildeweg 42-46      Tel. +31 (0)34 242 63 00  
3771 NB Barneveld      Fax +31 (0)34 242 63 99  
P.O. Box 459      E-mail [info-env@eurofins.nl](mailto:info-env@eurofins.nl)  
3770 AL Barneveld NL      Site [www.eurofins.nl](http://www.eurofins.nl)

BNP Paribas S.A. 227 9245 25  
IBAN: NL71BNPA0227924525  
BIC: BNPNL2A  
KvK/CoC No. 09088623  
BTW/VAT No. NL 8043.14.883.B01

Eurofins Analytico B.V. is ISO 14001: 2015 gecertificeerd door TÜV en erkend door het Vlaamse Gewest (OVAM en Dep. Omgeving), het Brusselse Gewest (BIM), het Waalse Gewest (DGRNE-OWD) en door de overheid van Luxemburg (MEV).



**Bijlage (C) met methodeverwijzingen behorende bij analysecertificaat 2020099651/1**

Analyse	Methode	Techniek	Methode referentie
<b>Voorbehandeling</b>			
Cryogeen malen	W0106	Voorbehandeling	AS3000
<b>Bodemkundige analyses</b>			
Droge Stof	W0104	Gravimetrie	pb 3010-2 en NEN-EN 15934
Organische stof (gloeiverlies)	W0109	Gravimetrie	pb 3010-3 en NEN 5754
<b>Minerale olie</b>			
Minerale Olie (C10-C40)	W0202	GC-FID	pb 3010-7 en NEN-EN-ISO 16703
Chromatogram MO (GC)	W0202	GC-FID	NEN-EN-ISO 16703

Nadere informatie over de toegepaste onderzoeksmethoden alsmede een classificatie van de meetonzekerheid staan vermeld in ons overzicht "Specificaties analysemethoden", versie juni 2019.



**Eurofins Analytico B.V.**

Gildeweg 42-46  
 3771 NB Barneveld  
 P.O. Box 459  
 3770 AL Barneveld NL

Tel. +31 (0)34 242 63 00  
 Fax +31 (0)34 242 63 99  
 E-mail [info-env@eurofins.nl](mailto:info-env@eurofins.nl)  
 Site [www.eurofins.nl](http://www.eurofins.nl)

BNP Paribas S.A. 227 9245 25  
 IBAN: NL71BNPA0227924525  
 BIC: BNPANL2A  
 KvK/CoC No. 09088623  
 BTW/VAT No. NL 8043.14.883.B01

Eurofins Analytico B.V. is ISO 14001: 2015 gecertificeerd door TÜV en erkend door het Vlaamse Gewest (OVAM en Dep. Omgeving), het Brusselse Gewest (BIM), het Waalse Gewest (DGRNE-OWD) en door de overheid van Luxemburg (MEV).

**Chromatogram TPH/ Mineral Oil**

Sample ID.: 11447224  
 Certificate no.: 2020099651  
 Sample description.: Boring A4  
 V

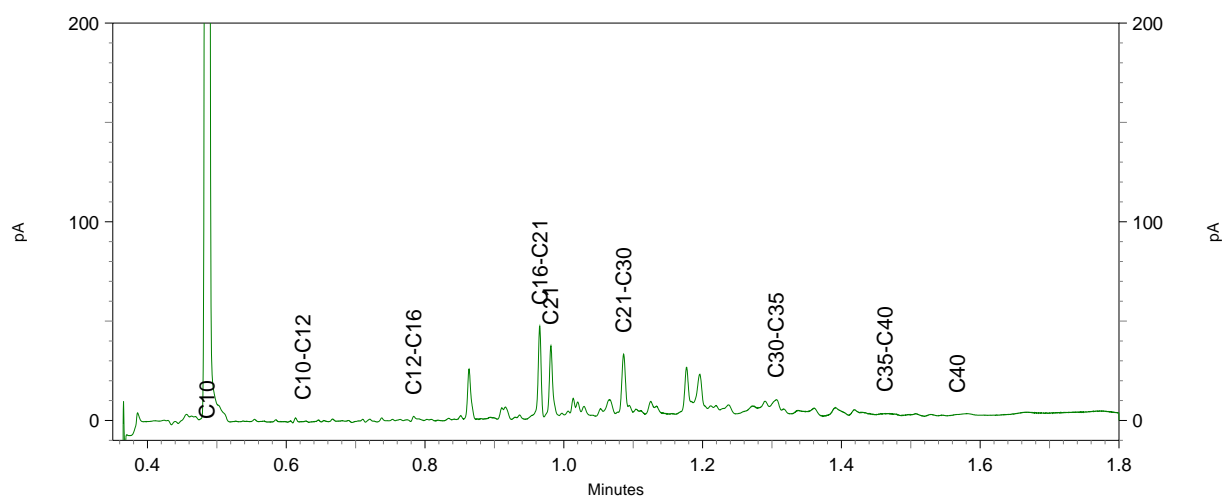
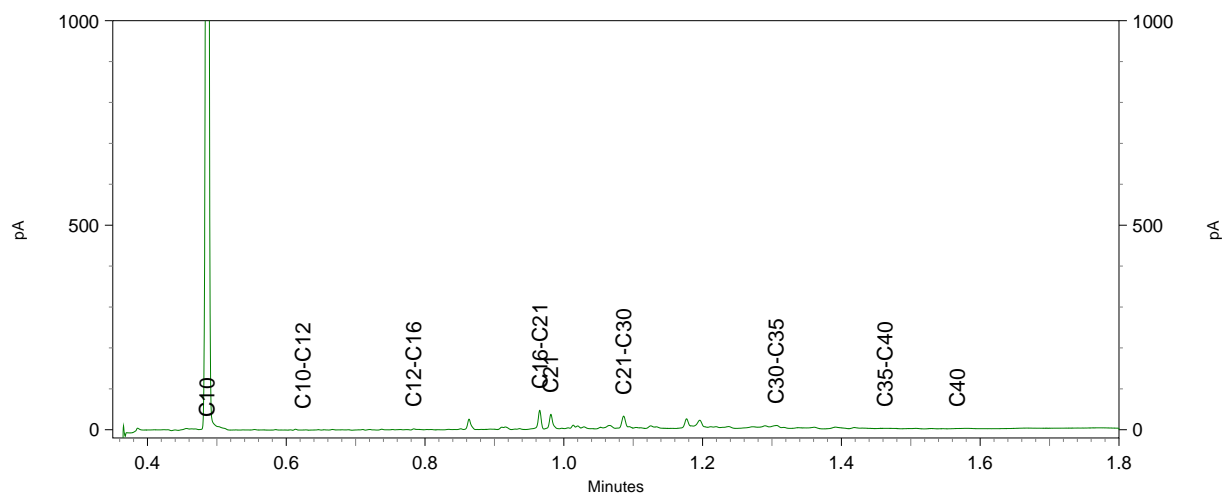
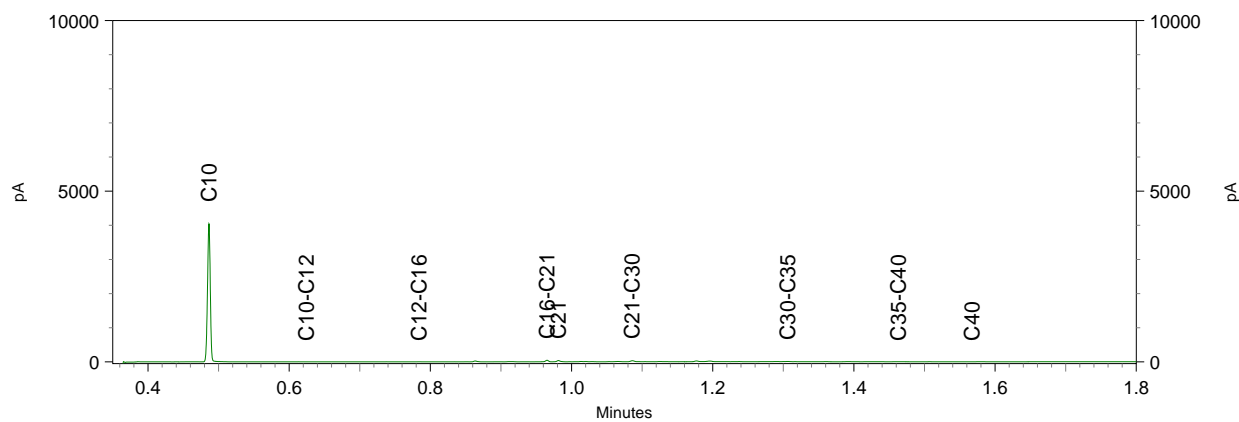

**Chromatogram TPH/ Mineral Oil**

Sample ID.: 11447225  
 Certificate no.: 2020099651  
 Sample description.: Boring A5 + A6  
 V

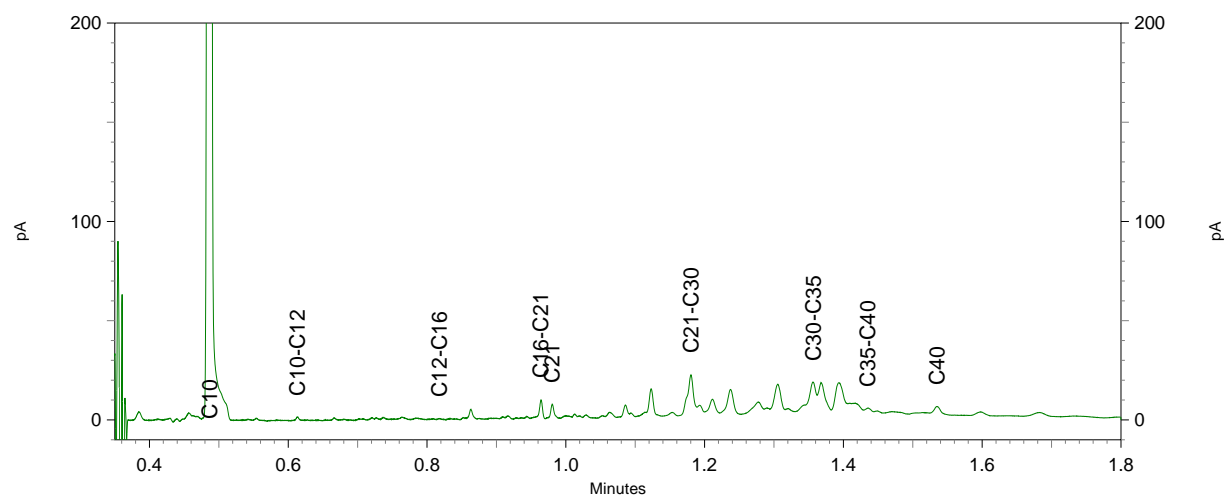
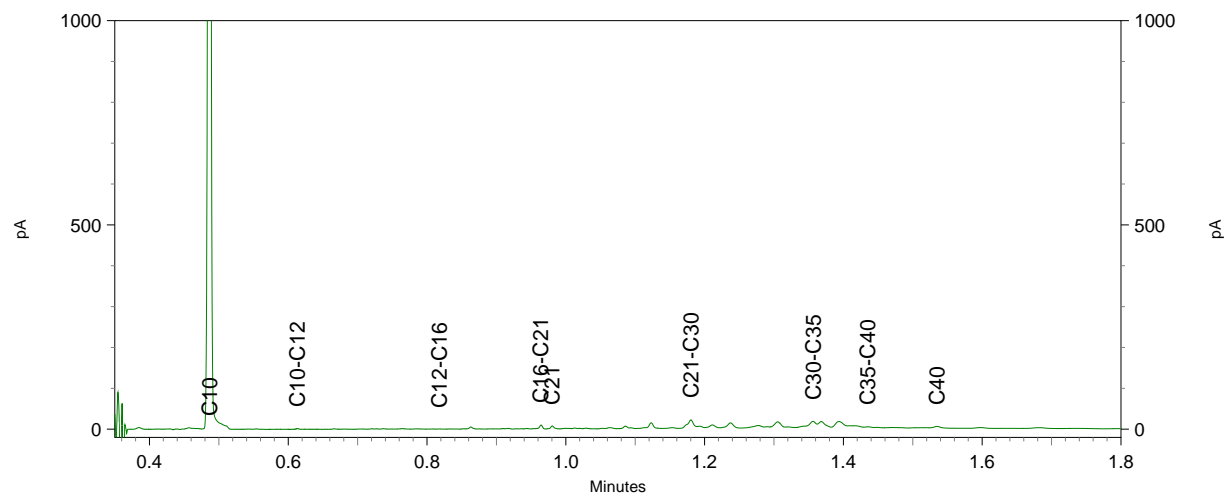
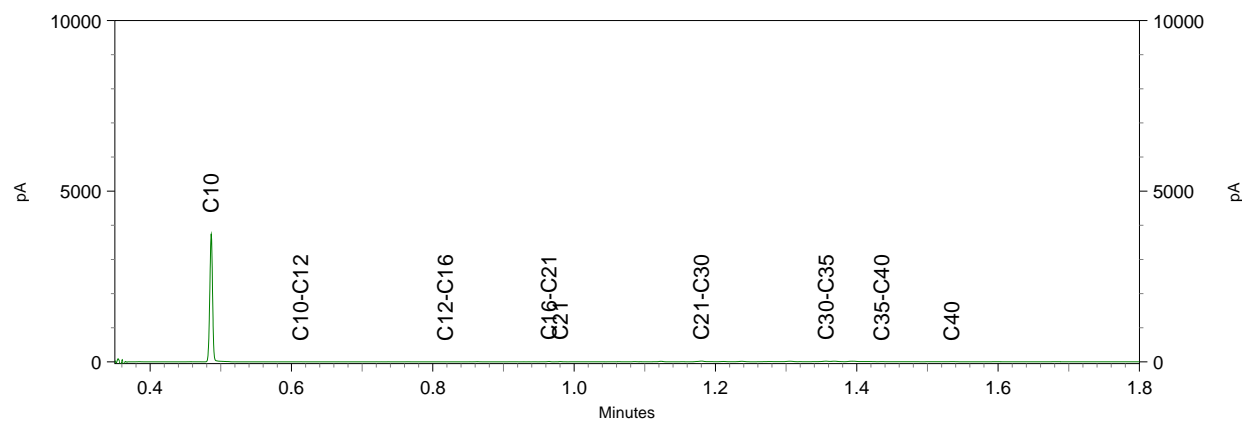



**Chromatogram TPH/ Mineral Oil**

Sample ID.: 11447226  
 Certificate no.: 2020099651  
 Sample description.: Boring A7 + A8  
 V

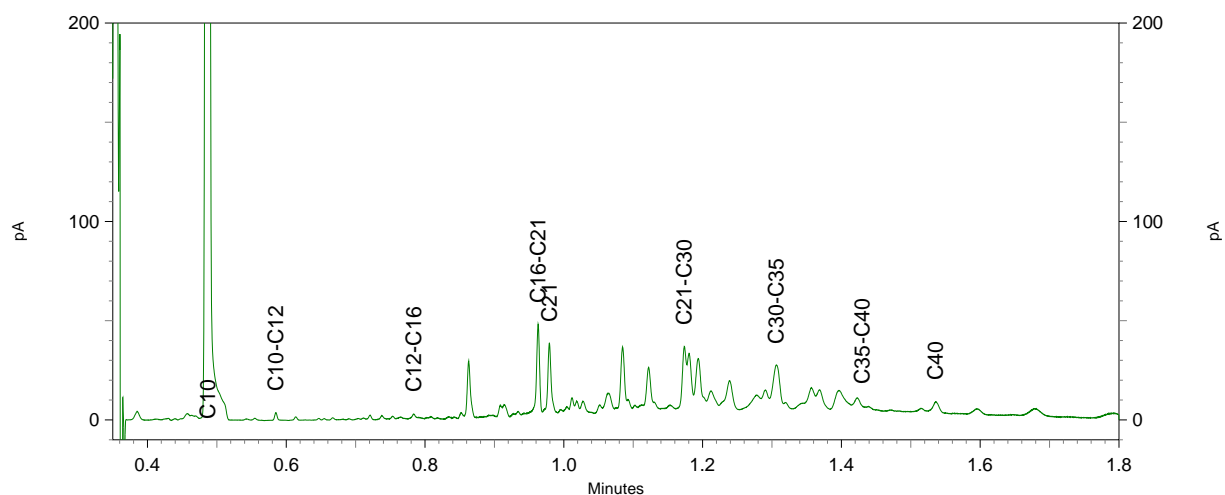
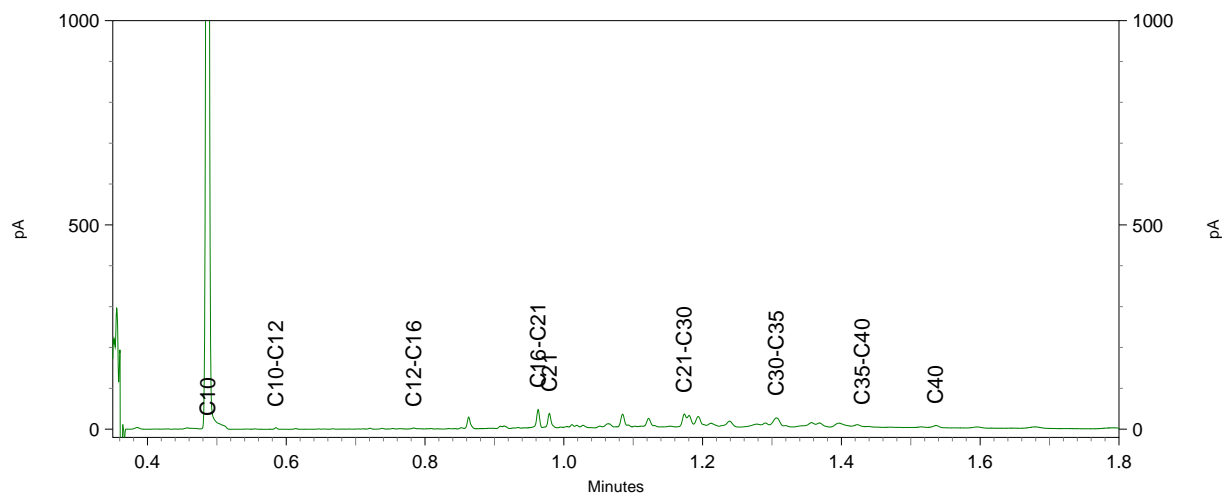
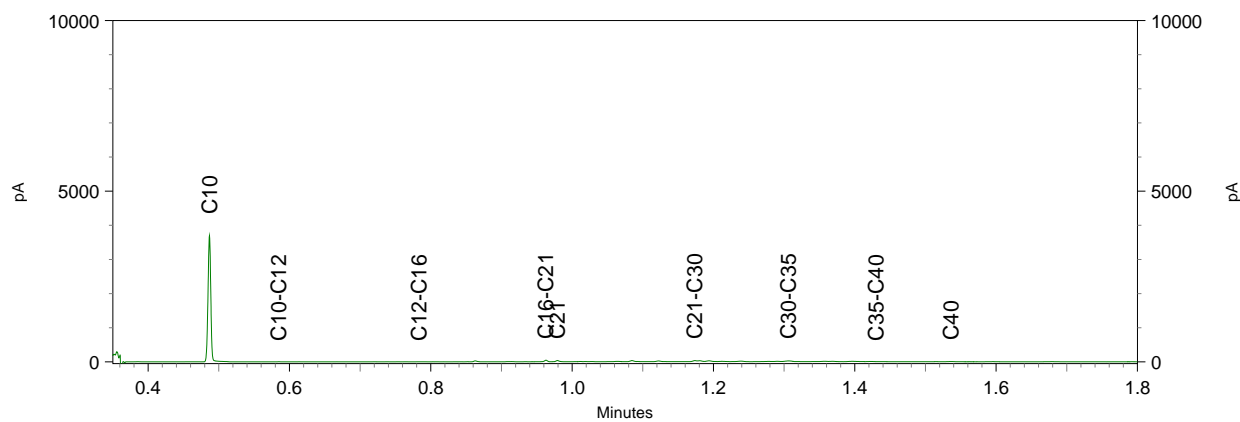

Sample ID.: 11447227

Certificate no.: 2020099651

Sample description.: Boring A9 + A10

V

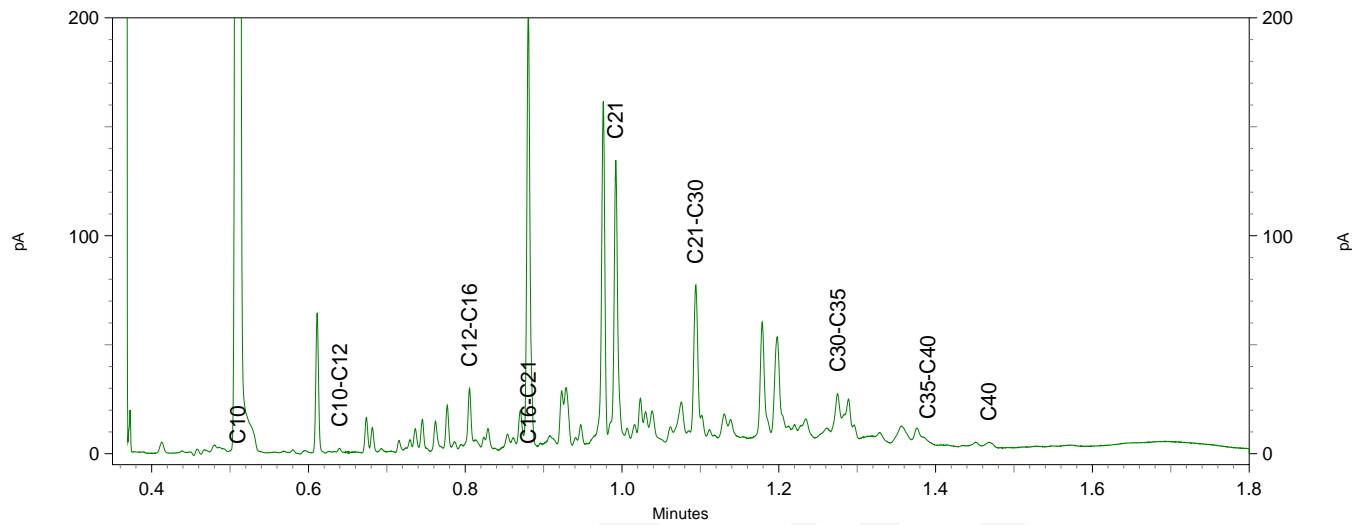
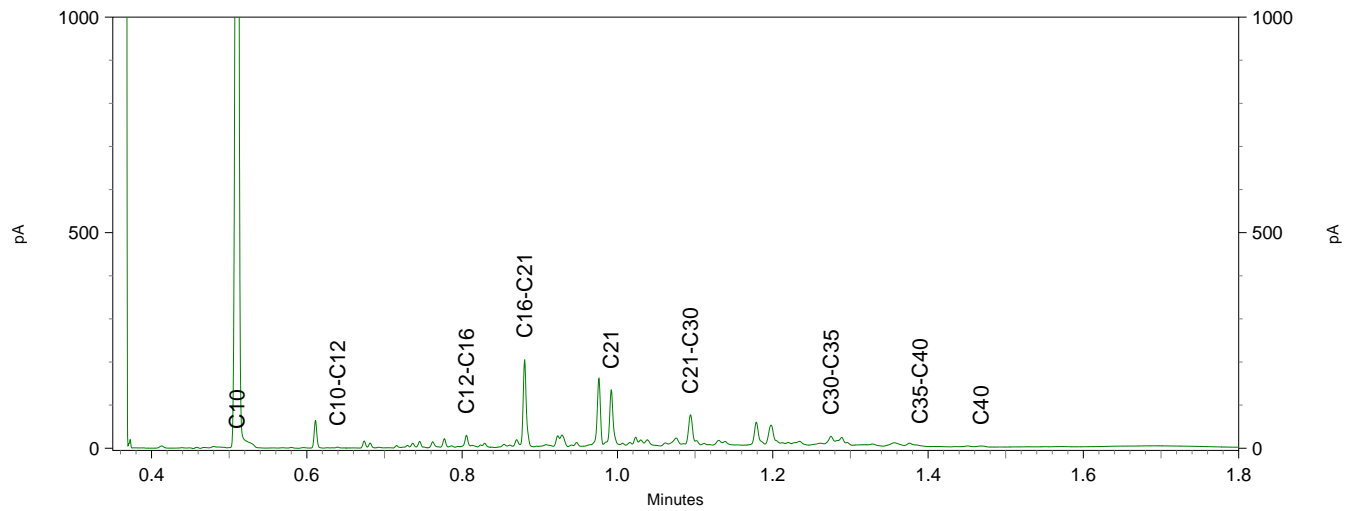
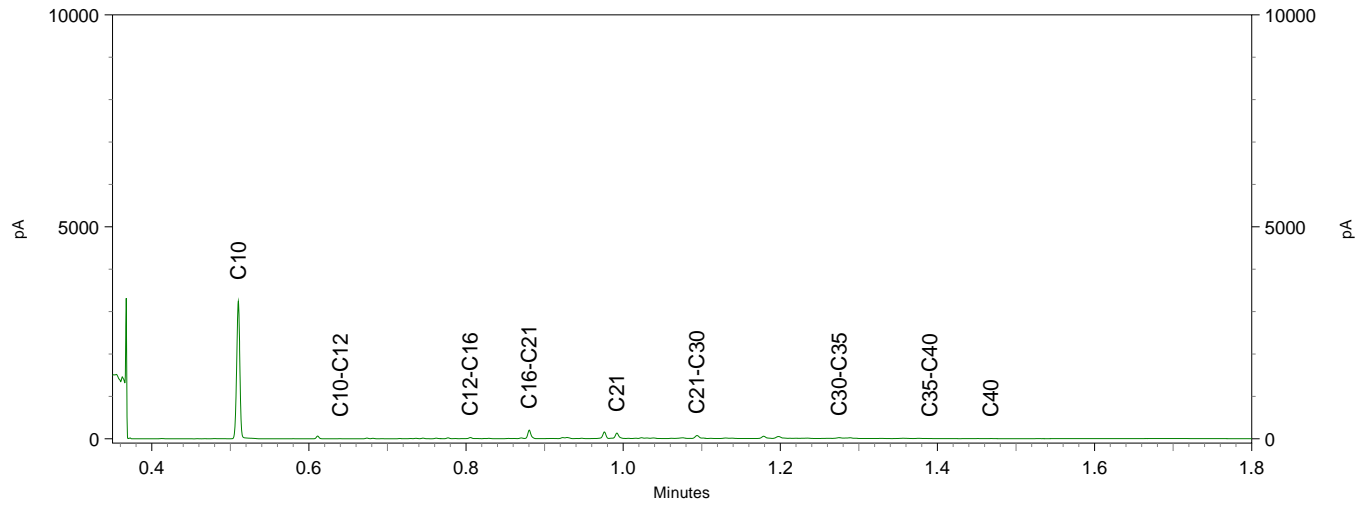

**BoToVa T12 Toetsing Wbb grond**

Projectnummer 20037116  
Projectnaam Blekerstraat 79a, 81, 83 en 83a - Enschede  
Ordernummer  
Datum monsternamen 29-06-2020  
Monsternemer Jan Hartman  
Certificaatnummer 2020099651  
Startdatum 29-06-2020  
Rapportagedatum 03-07-2020

Analyse	Eenheid	1	GSSD	Oordeel	RG	AW	T	I
<b>Bodemtype correctie</b>								
Organische stof		4,3						
Korrelgrootte < 2 µm (Lutum)		25						
<b>Voorbehandeling</b>								
Cryogeen malen AS3000		Uitgevoerd						
<b>Bodemkundige analyses</b>								
Droge stof	% (m/m)	81,9	81,9					
Organische stof	% (m/m) ds	4,3	4,3					
Gloeirest	% (m/m) ds	95						
<b>Minerale olie</b>								
Minerale olie (C10-C12)	mg/kg ds	<3,0	4,884					
Minerale olie (C12-C16)	mg/kg ds	<5,0	8,14					
Minerale olie (C16-C21)	mg/kg ds	9,7	22,56					
Minerale olie (C21-C30)	mg/kg ds	26	60,47					
Minerale olie (C30-C35)	mg/kg ds	10	23,26					
Minerale olie (C35-C40)	mg/kg ds	<6,0	9,767					
Minerale olie totaal (C10-C40)	mg/kg ds	51	118,6	-	35	190	2600	5000
Chromatogram olie (GC)		Zie bijl.						

**Legenda**

Nr. Analytico-nr Monster  
1 11447224 Boring A4

Eindoordeel: Voldoet aan Achtergrondwaarde

**Gebruikte afkortingen**

- kleiner dan of gelijk aan Achtergrondwaarde  
\* groter dan Achtergrondwaarde  
\*\* groter dan Tussenwaarde  
\*\*\* groter dan Interventiewaarde

GSSD Gestandaardiseerd gehalte  
RG Vereiste Rapportagegrens  
AW Achtergrondwaarde  
T Tussenwaarde  
I Interventiewaarde

Deze toetsing is uitgevoerd met behulp van BoToVa.

Zie voor info: <http://www.rwsleefomgeving.nl/onderwerpen/bodem-ondergrond/bbk/instrumenten/botova/>

N.B.: de vermelde tussenwaarde is door PAIS berekend en is niet afkomstig uit BoToVa

**BoToVa T12 Toetsing Wbb grond**

Projectnummer 20037116  
Projectnaam Blekerstraat 79a, 81, 83 en 83a - Enschede  
Ordernummer  
Datum monsternamen 29-06-2020  
Monsternemer Jan Hartman  
Certificaatnummer 2020099651  
Startdatum 29-06-2020  
Rapportagedatum 03-07-2020

Analyse	Eenheid	2	GSSD	Oordeel	RG	AW	T	I
<b>Bodemtype correctie</b>								
Organische stof		5,7						
Korrelgrootte < 2 µm (Lutum)		25						
<b>Voorbehandeling</b>								
Cryogeen malen AS3000		Uitgevoerd						
<b>Bodemkundige analyses</b>								
Droge stof	% (m/m)	86,4	86,4					
Organische stof	% (m/m) ds	5,7	5,7					
Gloeirest	% (m/m) ds	94						
<b>Minerale olie</b>								
Minerale olie (C10-C12)	mg/kg ds	<3,0	3,684					
Minerale olie (C12-C16)	mg/kg ds	<5,0	6,14					
Minerale olie (C16-C21)	mg/kg ds	<5,0	6,14					
Minerale olie (C21-C30)	mg/kg ds	16	28,07					
Minerale olie (C30-C35)	mg/kg ds	16	28,07					
Minerale olie (C35-C40)	mg/kg ds	<6,0	7,368					
Minerale olie totaal (C10-C40)	mg/kg ds	39	68,42	-	35	190	2600	5000
Chromatogram olie (GC)		Zie bijl.						

**Legenda**

Nr. Analytico-nr Monster  
2 11447225 Boring A5 + A6

Eindoordeel: Voldoet aan Achtergrondwaarde

**Gebruikte afkortingen**

- kleiner dan of gelijk aan Achtergrondwaarde  
\* groter dan Achtergrondwaarde  
\*\* groter dan Tussenwaarde  
\*\*\* groter dan Interventiewaarde

GSSD Gestandaardiseerd gehalte  
RG Vereiste Rapportagegrens  
AW Achtergrondwaarde  
T Tussenwaarde  
I Interventiewaarde

Deze toetsing is uitgevoerd met behulp van BoToVa.

Zie voor info: <http://www.rwsleefomgeving.nl/onderwerpen/bodem-ondergrond/bbk/instrumenten/botova/>

N.B.: de vermelde tussenwaarde is door PAIS berekend en is niet afkomstig uit BoToVa

**BoToVa T12 Toetsing Wbb grond**

Projectnummer 20037116  
Projectnaam Blekerstraat 79a, 81, 83 en 83a - Enschede  
Ordernummer  
Datum monsternamen 29-06-2020  
Monsternemer Jan Hartman  
Certificaatnummer 2020099651  
Startdatum 29-06-2020  
Rapportagedatum 03-07-2020

Analyse	Eenheid	3	GSSD	Oordeel	RG	AW	T	I
<b>Bodemtype correctie</b>								
Organische stof		4						
Korrelgrootte < 2 µm (Lutum)		25						
<b>Voorbehandeling</b>								
Cryogeen malen AS3000		Uitgevoerd						
<b>Bodemkundige analyses</b>								
Droge stof	% (m/m)	92,8	92,8					
Organische stof	% (m/m) ds	4	4					
Gloeirest	% (m/m) ds	96						
<b>Minerale olie</b>								
Minerale olie (C10-C12)	mg/kg ds	<3,0	5,25					
Minerale olie (C12-C16)	mg/kg ds	<5,0	8,75					
Minerale olie (C16-C21)	mg/kg ds	13	32,5					
Minerale olie (C21-C30)	mg/kg ds	35	87,5					
Minerale olie (C30-C35)	mg/kg ds	17	42,5					
Minerale olie (C35-C40)	mg/kg ds	<6,0	10,5					
Minerale olie totaal (C10-C40)	mg/kg ds	72	180	-	35	190	2600	5000
Chromatogram olie (GC)		Zie bijl.						

**Legenda**

Nr. Analytico-nr Monster  
3 11447226 Boring A7 + A8

Eindoordeel: Voldoet aan Achtergrondwaarde

**Gebruikte afkortingen**

- kleiner dan of gelijk aan Achtergrondwaarde  
\* groter dan Achtergrondwaarde  
\*\* groter dan Tussenwaarde  
\*\*\* groter dan Interventiewaarde

GSSD Gestandaardiseerd gehalte  
RG Vereiste Rapportagegrens  
AW Achtergrondwaarde  
T Tussenwaarde  
I Interventiewaarde

Deze toetsing is uitgevoerd met behulp van BoToVa.

Zie voor info: <http://www.rwsleefomgeving.nl/onderwerpen/bodem-ondergrond/bbk/instrumenten/botova/>

N.B.: de vermelde tussenwaarde is door PAIS berekend en is niet afkomstig uit BoToVa

**BoToVa T12 Toetsing Wbb grond**

Projectnummer 20037116  
Projectnaam Blekerstraat 79a, 81, 83 en 83a - Enschede  
Ordernummer  
Datum monsternamen 29-06-2020  
Monsternemer Jan Hartman  
Certificaatnummer 2020099651  
Startdatum 29-06-2020  
Rapportagedatum 03-07-2020

Analyse	Eenheid	4	GSSD	Oordeel	RG	AW	T	I
<b>Bodemtype correctie</b>								
Organische stof		3,5						
Korrelgrootte < 2 µm (Lutum)		25						
<b>Voorbehandeling</b>								
Cryogeen malen AS3000		Uitgevoerd						
<b>Bodemkundige analyses</b>								
Droge stof	% (m/m)	87,7	87,7					
Organische stof	% (m/m) ds	3,5	3,5					
Gloeirest	% (m/m) ds	96						
<b>Minerale olie</b>								
Minerale olie (C10-C12)	mg/kg ds	<3,0	6					
Minerale olie (C12-C16)	mg/kg ds	9,4	26,86					
Minerale olie (C16-C21)	mg/kg ds	46	131,4					
Minerale olie (C21-C30)	mg/kg ds	47	134,3					
Minerale olie (C30-C35)	mg/kg ds	14	40					
Minerale olie (C35-C40)	mg/kg ds	<6,0	12					
Minerale olie totaal (C10-C40)	mg/kg ds	120	342,9	*	35	190	2600	5000
Chromatogram olie (GC)		Zie bijl.						

**Legenda**

Nr. Analytico-nr Monster  
4 11447227 Boring A9 + A10

Eindoordeel: Overschrijding Achtergrondwaarde

**Gebruikte afkortingen**

- kleiner dan of gelijk aan Achtergrondwaarde  
\* groter dan Achtergrondwaarde  
\*\* groter dan Tussenwaarde  
\*\*\* groter dan Interventiewaarde

GSSD Gestandaardiseerd gehalte  
RG Vereiste Rapportagegrens  
AW Achtergrondwaarde  
T Tussenwaarde  
I Interventiewaarde

Deze toetsing is uitgevoerd met behulp van BoToVa.

Zie voor info: <http://www.rwsleefomgeving.nl/onderwerpen/bodem-ondergrond/bbk/instrumenten/botova/>

N.B.: de vermelde tussenwaarde is door PAIS berekend en is niet afkomstig uit BoToVa



Kruse Milieu BV  
T.a.v. J. Kienstra  
Huyerenweg 33  
7678 SC GEESTEREN

## Analyscertificaat

Datum: 27-Jun-2020

Hierbij ontvangt u de resultaten van het navolgende laboratoriumonderzoek.

Certificaatnummer/Versie	2020094722/1
Uw project/verslagnummer	20037116
Uw projectnaam	Blekerstraat 79a, 81, 83 en 83a - Enschede
Uw ordernummer	
Monster(s) ontvangen	19-Jun-2020

Dit certificaat mag uitsluitend in zijn geheel worden gereproduceerd.  
De analyse resultaten hebben alleen betrekking op het beproefde object.

De grondmonsters worden tot 4 weken na datum ontvangst bewaard en watermonsters tot 2 weken na datum ontvangst. Zonder tegenbericht worden de monsters nadien afgevoerd.  
Indien de monsters langer bewaard dienen te blijven verzoeken wij U dit exemplaar uiterlijk 1 werkdag voor afloop van de standaardbewaarperiode ondertekend aan ons te retourneren. Voor de kosten van het langer bewaren van monsters verwijzen wij naar de prijslijst.

Bewaren tot:

Datum:

Naam:

Handtekening:

Wij vertrouwen erop uw opdracht hiermee naar verwachting te hebben uitgevoerd, mocht U naar aanleiding van dit analysecertificaat nog vragen hebben verzoeken wij U contact op te nemen met de afdeling Verkoop en Advies.

Met vriendelijke groet,

Eurofins Analytico B.V.



Ing. A. Veldhuizen  
Technical Manager

Eurofins Analytico B.V.

Gildeweg 42-46  
3771 NB Barneveld  
P.O. Box 459  
3770 AL Barneveld NL

Tel. +31 (0)34 242 63 00  
Fax +31 (0)34 242 63 99  
E-mail [info-env@eurofins.nl](mailto:info-env@eurofins.nl)  
Site [www.eurofins.nl](http://www.eurofins.nl)

BNP Paribas S.A. 227 9245 25  
IBAN: NL71BNPA0227924525  
BIC: BNPANL2A  
KvK/CoC No. 09088623  
BTW/VAT No. NL 8043.14.883.B01

Eurofins Analytico B.V. is ISO 14001: 2015 gecertificeerd door TÜV en erkend door het Vlaamse Gewest (OVAM en Dep. Omgeving), het Brusselse Gewest (BIM), het Waalse Gewest (DGRNE-OWD) en door de overheid van Luxemburg (MEV).

## Analysecertificaat

Uw project/verslagnummer	20037116	Certificaatnummer/Versie	2020094722/1
Uw projectnaam	Blekerstraat 79a, 81, 83 en 83a - Ensche	Startdatum	19-Jun-2020
Uw ordernummer		Rapportagedatum	27-Jun-2020/03:42
Monsternemer	Jan Hartman	Bijlage	A, B, C
Monstermatrix	Grond (AS3000)	Pagina	1/2

Analyse	Eenheid	1	2	3	4
<b>Voorbehandeling</b>					
Cryogeen malen AS3000		Uitgevoerd	Uitgevoerd	Uitgevoerd	Uitgevoerd
<b>Bodemkundige analyses</b>					
S Droge stof	% (m/m)	80.0	83.2	78.5	86.7
S Organische stof	% (m/m) ds	6.7	5.6	4.7	<0.7
Gloeirest	% (m/m) ds	93	94	95	99
S Korrelgrootte < 2 µm (Lutum)	% (m/m) ds	3.7	3.3	3.9	3.9
<b>Metalen</b>					
S Barium (Ba)	mg/kg ds	110	250	72	<20
S Cadmium (Cd)	mg/kg ds	0.46	0.30	0.63	<0.20
S Kobalt (Co)	mg/kg ds	11	5.7	4.1	<3.0
S Koper (Cu)	mg/kg ds	69	26	36	<5.0
S Kwik (Hg)	mg/kg ds	0.17	0.17	0.15	0.058
S Molybdeen (Mo)	mg/kg ds	4.7	<1.5	<1.5	<1.5
S Nikkel (Ni)	mg/kg ds	30	10	8.3	<4.0
S Lood (Pb)	mg/kg ds	110	170	93	<10
S Zink (Zn)	mg/kg ds	150	95	180	<20
<b>Minerale olie</b>					
Minerale olie (C10-C12)	mg/kg ds	3.6	<3.0	<3.0	<3.0
Minerale olie (C12-C16)	mg/kg ds	12	<5.0	<5.0	<5.0
Minerale olie (C16-C21)	mg/kg ds	55	16	12	<5.0
Minerale olie (C21-C30)	mg/kg ds	92	24	28	<11
Minerale olie (C30-C35)	mg/kg ds	30	8.9	14	<5.0
Minerale olie (C35-C40)	mg/kg ds	9.5	<6.0	<6.0	<6.0
S Minerale olie totaal (C10-C40)	mg/kg ds	200	55	63	<35
Chromatogram olie (GC)		Zie bijl.	Zie bijl.	Zie bijl.	
<b>Polychloorbifenylen, PCB</b>					
S PCB 28	mg/kg ds	<0.0010	<0.0010	<0.0010	<0.0010
S PCB 52	mg/kg ds	<0.0010	<0.0010	<0.0010	<0.0010
S PCB 101	mg/kg ds	<0.0010	<0.0010	<0.0010	<0.0010

Nr.	Monsterschrijving	Datum monstername	Monster nr.
1	MM01	19-Jun-2020	11431231
2	MM02	19-Jun-2020	11431232
3	MM03	19-Jun-2020	11431233
4	MM04	19-Jun-2020	11431234



Q: door RvA geaccrediteerde verrichting  
 R: AP04 erkende verrichting  
 S: AS SIKB erkende verrichting  
 V: VLAREL erkende verrichting

Eurofins Analytico B.V.

Gildeweg 42-46  
 3771 NB Barneveld  
 P.O. Box 459  
 3770 AL Barneveld NL  
 Tel. +31 (0)34 242 63 00  
 Fax +31 (0)34 242 63 99  
 E-mail info-env@eurofins.nl  
 Site www.eurofins.nl

BNP Paribas S.A. 227 9245 25  
 IBAN: NL71BNPA0227924525  
 BIC: BNPANL2A  
 KvK/CoC No. 09088623  
 BTW/VAT No. NL 8043.14.883.B01

Dit certificaat mag uitsluitend in zijn geheel worden gereproduceerd.  
 Eurofins Analytico B.V. is ISO 14001: 2015 gecertificeerd door TÜV en erkend door het Vlaamse Gewest (OVAM en Dep. Omgeving), het Brusselse Gewest (BIM), het Waalse Gewest (DGRNE-OWD) en door de overheid van Luxemburg (MEV).





## Analysecertificaat

Uw project/verslagnummer	20037116	Certificaatnummer/Versie	2020094722/1
Uw projectnaam	Blekerstraat 79a, 81, 83 en 83a - Enschede	Startdatum	19-Jun-2020
Uw ordernummer		Rapportagedatum	27-Jun-2020/03:42
Monsternemer	Jan Hartman	Bijlage	A, B, C
Monstermatrix	Grond (AS3000)	Pagina	2/2

Analyse	Eenheid	1	2	3	4
S PCB 118	mg/kg ds	<0.0010	<0.0010	<0.0010	<0.0010
S PCB 138	mg/kg ds	<0.0010	<0.0010	<0.0010	<0.0010
S PCB 153	mg/kg ds	<0.0010	<0.0010	<0.0010	<0.0010
S PCB 180	mg/kg ds	<0.0010	<0.0010	<0.0010	<0.0010
S PCB (som 7) (factor 0,7)	mg/kg ds	0.0049 <sup>1)</sup>	0.0049 <sup>1)</sup>	0.0049 <sup>1)</sup>	0.0049 <sup>1)</sup>
<b>Polycyclische Aromatische Koolwaterstoffen, PAK</b>					
S Naftaleen	mg/kg ds	1.5	0.067	<0.050	<0.050
S Fenanthreen	mg/kg ds	10	2.8	0.93	<0.050
S Anthraceen	mg/kg ds	2.8	0.50	0.38	<0.050
S Fluorantheen	mg/kg ds	11	3.7	2.3	0.070
S Benzo(a)anthraceen	mg/kg ds	4.9	1.5	1.4	<0.050
S Chryseen	mg/kg ds	4.3	1.5	1.4	<0.050
S Benzo(k)fluorantheen	mg/kg ds	1.9	0.63	0.78	<0.050
S Benzo(a)pyreen	mg/kg ds	4.2	1.6	1.1	<0.050
S Benzo(ghi)peryleen	mg/kg ds	2.5	1.1	0.64	<0.050
S Indeno(123-cd)pyreen	mg/kg ds	2.4	1.2	0.65	<0.050
S PAK VROM (10) (factor 0,7)	mg/kg ds	46	15	9.6	0.38

Nr.	Monsterschrijving	Datum monstername	Monster nr.
1	MM01	19-Jun-2020	11431231
2	MM02	19-Jun-2020	11431232
3	MM03	19-Jun-2020	11431233
4	MM04	19-Jun-2020	11431234

Eurofins Analytico B.V.

Gildeweg 42-46  
3771 NB Barneveld  
P.O. Box 459  
3770 AL Barneveld NL

Tel. +31 (0)34 242 63 00  
Fax +31 (0)34 242 63 99  
E-mail info-env@eurofins.nl  
Site www.eurofins.nl

BNP Paribas S.A. 227 9245 25  
IBAN: NL71BNPA0227924525  
BIC: BNPANL2A  
KvK/CoC No. 09088623  
BTW/VAT No. NL 8043.14.883.B01



Q: door RvA geaccrediteerde verrichting  
R: AP04 erkende verrichting  
S: AS SIKB erkende verrichting  
V: VLAREL erkende verrichting

Dit certificaat mag uitsluitend in zijn geheel worden gereproduceerd.  
Eurofins Analytico B.V. is ISO 14001: 2015 gecertificeerd door TÜV en erkend door het Vlaamse Gewest (OVAM en Dep. Omgeving), het Brusselse Gewest (BIM), het Waalse Gewest (DGRNE-OWD) en door de overheid van Luxemburg (MEV).



Akkoord  
Pr.coörd.

VA



**Bijlage (A) met deelmonsterinformatie behorende bij analysecertificaat 2020094722/1**

Pagina 1/1

Monster nr.	Boornr	Omschrijving	Van	Tot	Barcode	Monstername ID/Monsteromsch.
11431231	1		50	90	0538087636	MM01
11431231	8		40	90	0538087867	MM01
11431231	5		10	50	0538179348	MM01
11431231	9		10	50	0538179305	MM01
11431232	4		10	60	0538087851	MM02
11431232	2		0	50	0538087627	MM02
11431232	3		15	50	0538087853	MM02
11431232	7		0	50	0538087846	MM02
11431233	3		50	100	0538179358	MM03
11431233	7		50	100	0538087630	MM03
11431233	9		50	100	0538179351	MM03
11431234	1		90	115	0538087838	MM04
11431234	8		90	115	0538087855	MM04
11431234	5		90	115	0538179349	MM04
11431234	2		100	125	0538087796	MM04
11431234	7		100	120	0538179340	MM04
11431234	10		105	120	0538179339	MM04



**Eurofins Analytico B.V.**

Gildeweg 42-46  
 3771 NB Barneveld  
 P.O. Box 459  
 3770 AL Barneveld NL  
 Tel. +31 (0)34 242 63 00  
 Fax +31 (0)34 242 63 99  
 E-mail info-env@eurofins.nl  
 Site www.eurofins.nl

BNP Paribas S.A. 227 9245 25  
 IBAN: NL71BNPA0227924525  
 BIC: BNPANL2A  
 KvK/CoC No. 09088623  
 BTW/VAT No. NL 8043.14.883.B01

Eurofins Analytico B.V. is ISO 14001: 2015 gecertificeerd door TÜV en erkend door het Vlaamse Gewest (OVAM en Dep. Omgeving), het Brusselse Gewest (BIM), het Waalse Gewest (DGRNE-OWD) en door de overheid van Luxemburg (MEV).

**Bijlage (B) met opmerkingen behorende bij analysecertificaat 2020094722/1**

Pagina 1/1

**Opmerking 1)**De toetswaarde van de som is gelijk aan de sommatie van  $0,7 \cdot RG$ **Eurofins Analytico B.V.**

Gildeweg 42-46      Tel. +31 (0)34 242 63 00  
3771 NB Barneveld      Fax +31 (0)34 242 63 99  
P.O. Box 459      E-mail [info-env@eurofins.nl](mailto:info-env@eurofins.nl)  
3770 AL Barneveld NL      Site [www.eurofins.nl](http://www.eurofins.nl)

BNP Paribas S.A. 227 9245 25  
IBAN: NL71BNPA0227924525  
BIC: BNPANL2A  
KvK/CoC No. 09088623  
BTW/VAT No. NL 8043.14.883.B01

Eurofins Analytico B.V. is ISO 14001: 2015 gecertificeerd door TÜV en erkend door het Vlaamse Gewest (OVAM en Dep. Omgeving), het Brusselse Gewest (BIM), het Waalse Gewest (DGRNE-OWD) en door de overheid van Luxemburg (MEV).



**Bijlage (C) met methodeverwijzingen behorende bij analysecertificaat 2020094722/1**

Pagina 1/1

Analyse	Methode	Techniek	Methode referentie
<b>Voorbehandeling</b>			
Cryogeen malen	W0106	Voorbehandeling	AS3000
<b>Bodemkundige analyses</b>			
Droge Stof	W0104	Gravimetrie	pb 3010-2 en NEN-EN 15934
Organische stof (gloeiverlies)	W0109	Gravimetrie	pb 3010-3 en NEN 5754
Korrelgrootte < 2 µm (lutum)	W0171	Sedimentatie	pb 3010-4 en NEN 5753
<b>Metalen</b>			
Barium (Ba)	W0423	ICP-MS	pb 3010-5 en NEN-EN-ISO 17294-2
Cadmium (Cd)	W0423	ICP-MS	pb 3010-5 en NEN-EN-ISO 17294-2
Kobalt (Co)	W0423	ICP-MS	pb 3010-5 en NEN-EN-ISO 17294-2
Koper (Cu)	W0423	ICP-MS	pb 3010-5 en NEN-EN-ISO 17294-2
Kwik (Hg)	W0423	ICP-MS	pb 3010-5 en NEN-EN-ISO 17294-2
Molybdeen (Mo)	W0423	ICP-MS	pb 3010-5 en NEN-EN-ISO 17294-2
Nikkel (Ni)	W0423	ICP-MS	pb 3010-5 en NEN-EN-ISO 17294-2
Lood (Pb)	W0423	ICP-MS	pb 3010-5 en NEN-EN-ISO 17294-2
Zink (Zn)	W0423	ICP-MS	pb 3010-5 en NEN-EN-ISO 17294-2
<b>Minerale olie</b>			
Minerale Olie (C10-C40)	W0202	GC-FID	pb 3010-7 en NEN-EN-ISO 16703
Chromatogram M0 (GC)	W0202	GC-FID	NEN-EN-ISO 16703
<b>Polychloorbifenylen, PCB</b>			
PCB (7)	W0271	GC-MS	pb 3010-8 en NEN 6980
<b>Polycyclische Aromatische Koolwaterstoffen, PAK</b>			
PAK som AS3000/AP04	W0271	GC-MS	pb. 3010-6 en NEN-ISO 18287
PAK (10) (VROM)	W0271	GC-MS	pb. 3010-6 en NEN-ISO 18287

Nadere informatie over de toegepaste onderzoeksmethoden alsmede een classificatie van de meetonzekerheid staan vermeld in ons overzicht "Specificaties analysemethoden", versie juni 2019.



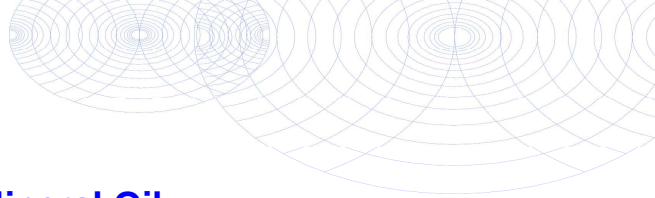

**Chromatogram TPH/ Mineral Oil**

Sample ID.: 11431231  
 Certificate no.: 2020094722  
 Sample description.: MM01

v

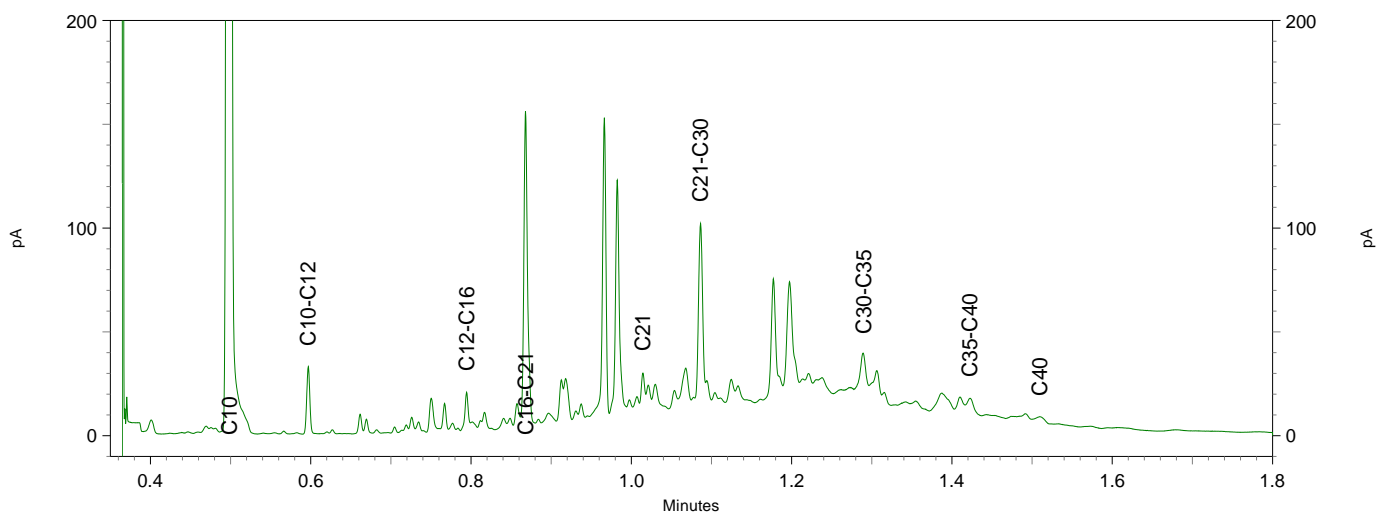
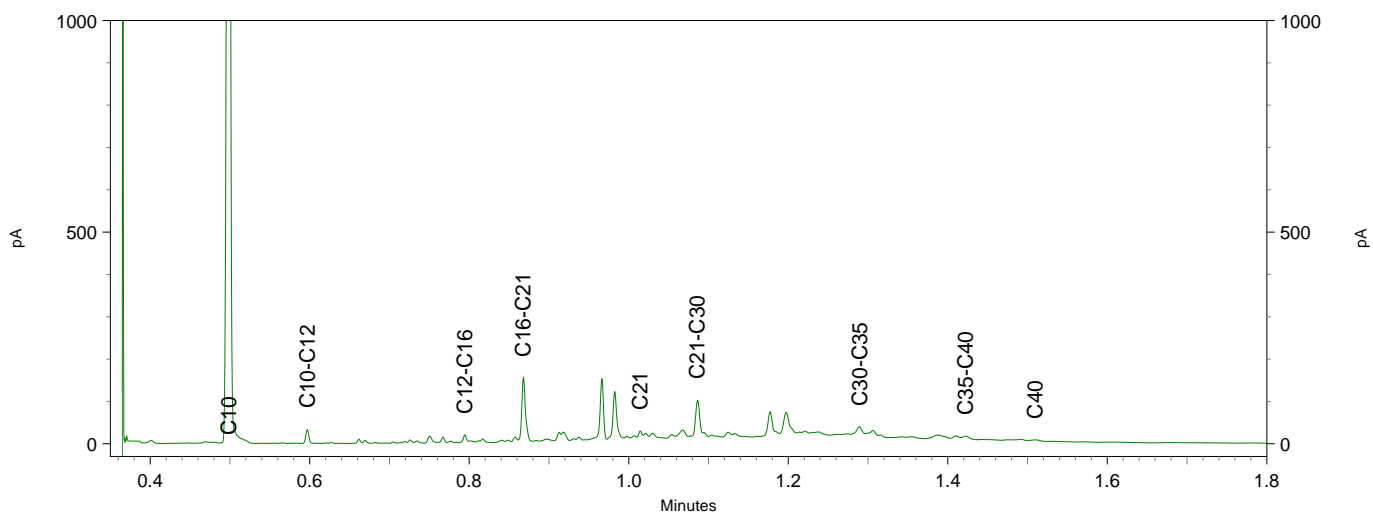
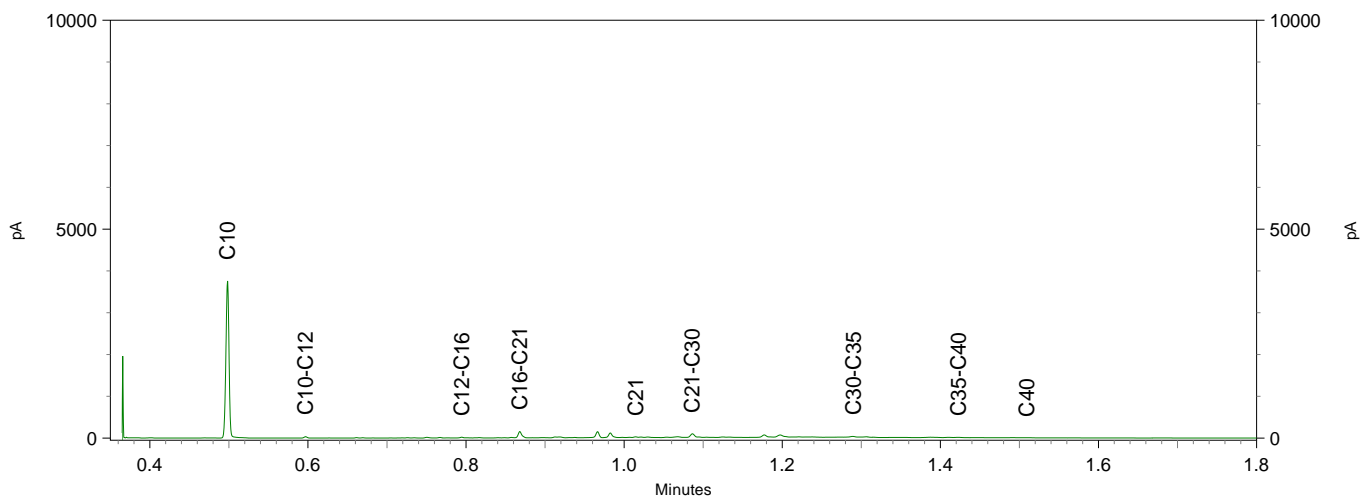

**Chromatogram TPH/ Mineral Oil**

Sample ID.: 11431232  
 Certificate no.: 2020094722  
 Sample description.: MM02

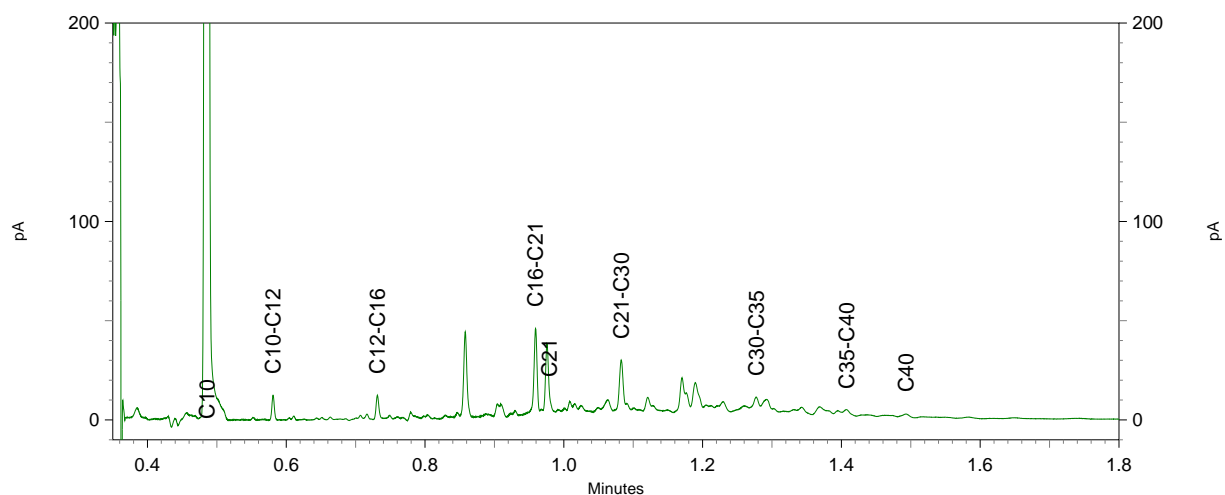
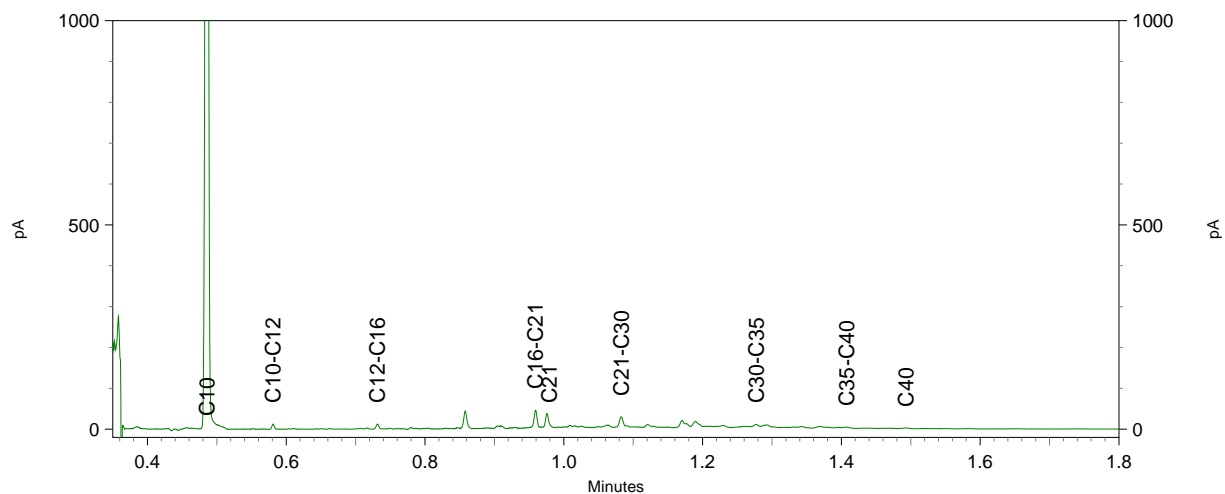
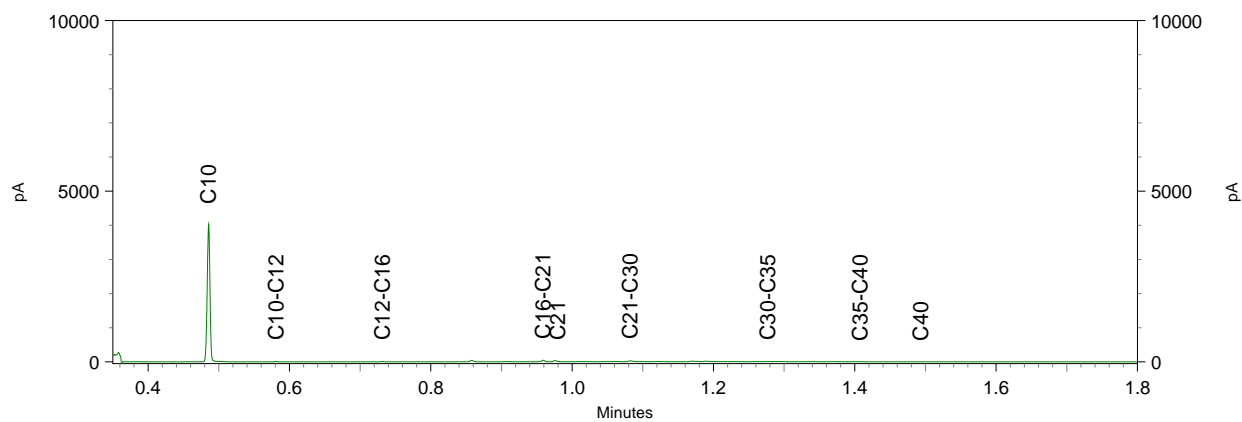

**Chromatogram TPH/ Mineral Oil**

Sample ID.: 11431233 27F\_0622\_2 v1 CC

Certificate no.:2020094722

Sample description.: MM03

V

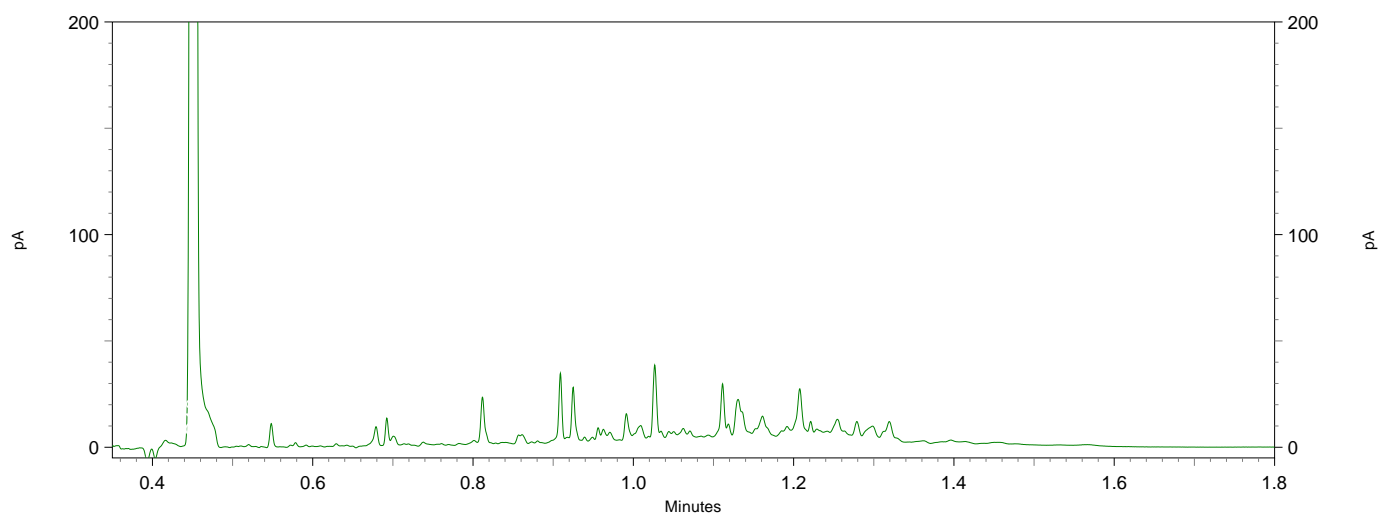
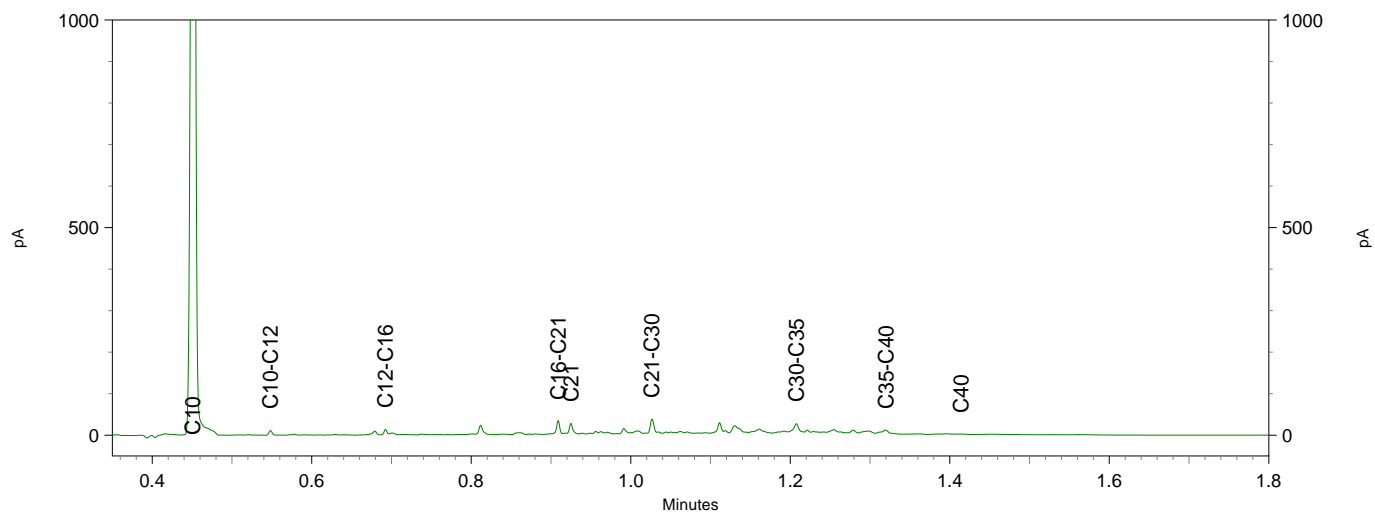
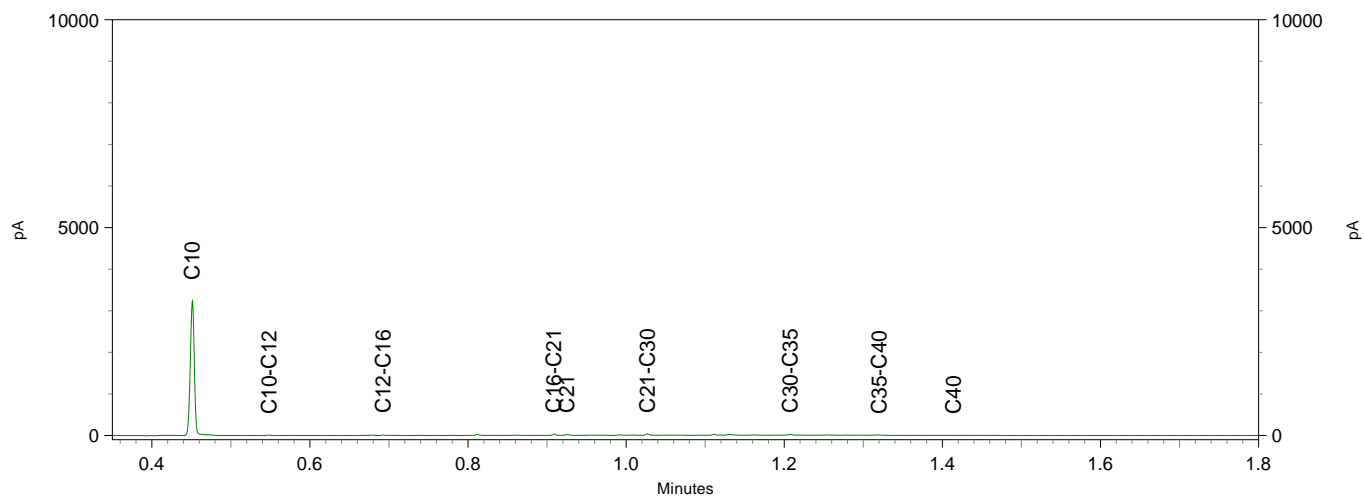

**BoToVa T12 Toetsing Wbb grond**

Projectnummer 20037116  
 Projectnaam Blekerstraat 79a, 81, 83 en 83a - Enschede  
 Ordernummer  
 Datum monsternamen 19-06-2020  
 Monsternemer Jan Hartman  
 Certificaatnummer 2020094722  
 Startdatum 19-06-2020  
 Rapportagedatum 27-06-2020

Analyse	Eenheid	1	GSSD	Oordeel	RG	AW	T	I
<b>Bodemtype correctie</b>								
Organische stof		6,7						
Korrelgrootte < 2 µm (Lutum)		3,7						
<b>Voorbehandeling</b>								
Cryogeen malen AS3000		Uitgevoerd						
<b>Bodemkundige analyses</b>								
Droge stof	% (m/m)	80	80					
Organische stof	% (m/m) ds	6,7	6,7					
Gloeirest	% (m/m) ds	93						
Korrelgrootte < 2 µm (Lutum)	% (m/m) ds	3,7	3,7					
<b>Metalen</b>								
Barium (Ba)	mg/kg ds	110	351,5		20	190	555	920
Cadmium (Cd)	mg/kg ds	0,46	0,6373	*	0,2	0,6	6,8	13
Kobalt (Co)	mg/kg ds	11	32,61	*	3	15	103	190
Koper (Cu)	mg/kg ds	69	116,9	**	5	40	115	190
Kwik (Hg)	mg/kg ds	0,17	0,2292	*	0,05	0,15	18,1	36
Molybdeen (Mo)	mg/kg ds	4,7	4,7	*	1,5	1,5	95,8	190
Nikkel (Ni)	mg/kg ds	30	76,64	**	4	35	67,5	100
Lood (Pb)	mg/kg ds	110	154,8	*	10	50	290	530
Zink (Zn)	mg/kg ds	150	295,2	*	20	140	430	720
<b>Minerale olie</b>								
Minerale olie (C10-C12)	mg/kg ds	3,6	5,373					
Minerale olie (C12-C16)	mg/kg ds	12	17,91					
Minerale olie (C16-C21)	mg/kg ds	55	82,09					
Minerale olie (C21-C30)	mg/kg ds	92	137,3					
Minerale olie (C30-C35)	mg/kg ds	30	44,78					
Minerale olie (C35-C40)	mg/kg ds	9,5	14,18					
Minerale olie totaal (C10-C40)	mg/kg ds	200	298,5	*	35	190	2600	5000
Chromatogram olie (GC)		Zie bijl.						
<b>Polychloorbifenylen, PCB</b>								
PCB 28	mg/kg ds	<0,0010	0,001					
PCB 52	mg/kg ds	<0,0010	0,001					
PCB 101	mg/kg ds	<0,0010	0,001					
PCB 118	mg/kg ds	<0,0010	0,001					
PCB 138	mg/kg ds	<0,0010	0,001					
PCB 153	mg/kg ds	<0,0010	0,001					
PCB 180	mg/kg ds	<0,0010	0,001					
PCB (som 7) (factor 0,7)	mg/kg ds	0,0049	0,0073	-	0,007	0,02	0,51	1
<b>Polycyclische Aromatische Koolwaterstoffen, PAH</b>								
Naftaleen	mg/kg ds	1,5	1,5					
Fenanthreen	mg/kg ds	10	10					
Anthraceen	mg/kg ds	2,8	2,8					
Fluorantheen	mg/kg ds	11	11					
Benzo(a)anthraceen	mg/kg ds	4,9	4,9					
Chryseen	mg/kg ds	4,3	4,3					
Benzo(k)fluorantheen	mg/kg ds	1,9	1,9					
Benzo(a)pyreen	mg/kg ds	4,2	4,2					
Benzo(ghi)peryleen	mg/kg ds	2,5	2,5					
Indeno(123-cd)pyreen	mg/kg ds	2,4	2,4					
PAK VROM (10) (factor 0,7)	mg/kg ds	46	45,5	***	0,35	1,5	20,8	40

**Legenda**

Nr. Analytico-nr Monster  
 1 11431231 MM01

Eindoordeel: Overschrijding Interventiewaarde

**Gebruikte afkortingen**

- kleiner dan of gelijk aan Achtergrondwaarde  
 \* groter dan Achtergrondwaarde  
 \*\* groter dan Tussenwaarde  
 \*\*\* groter dan Interventiewaarde

GSSD Gestandaardiseerd gehalte  
 RG Vereiste Rapportagegrens  
 AW Achtergrondwaarde  
 T Tussenwaarde  
 I Interventiewaarde

Deze toetsing is uitgevoerd met behulp van BoToVa.

Zie voor info: <http://www.rwsleefomgeving.nl/onderwerpen/bodem-ondergrond/bbk/instrumenten/botova/>

N.B.: de vermelde tussenwaarde is door PAIS berekend en is niet afkomstig uit BoToVa



**BoToVa T12 Toetsing Wbb grond**

Projectnummer 20037116  
 Projectnaam Blekerstraat 79a, 81, 83 en 83a - Enschede  
 Ordernummer  
 Datum monsternamen 19-06-2020  
 Monsternemer Jan Hartman  
 Certificaatnummer 2020094722  
 Startdatum 19-06-2020  
 Rapportagedatum 27-06-2020

Analyse	Eenheid	2	GSSD	Oordeel	RG	AW	T	I
<b>Bodemtype correctie</b>								
Organische stof		5,6						
Korrelgrootte < 2 µm (Lutum)		3,3						
<b>Voorbehandeling</b>								
Cryogeen malen AS3000		Uitgevoerd						
<b>Bodemkundige analyses</b>								
Droge stof	% (m/m)	83,2	83,2					
Organische stof	% (m/m) ds	5,6	5,6					
Gloeiorest	% (m/m) ds	94						
Korrelgrootte < 2 µm (Lutum)	% (m/m) ds	3,3	3,3					
<b>Metalen</b>								
Barium (Ba)	mg/kg ds	250	833,3		20	190	555	920
Cadmium (Cd)	mg/kg ds	0,3	0,4355	-	0,2	0,6	6,8	13
Kobalt (Co)	mg/kg ds	5,7	17,54	*	3	15	103	190
Koper (Cu)	mg/kg ds	26	46,02	*	5	40	115	190
Kwik (Hg)	mg/kg ds	0,17	0,2326	*	0,05	0,15	18,1	36
Molybdeen (Mo)	mg/kg ds	<1,5	1,05	-	1,5	1,5	95,8	190
Nikkel (Ni)	mg/kg ds	10	26,32	-	4	35	67,5	100
Lood (Pb)	mg/kg ds	170	245,3	*	10	50	290	530
Zink (Zn)	mg/kg ds	95	194,7	*	20	140	430	720
<b>Minerale olie</b>								
Minerale olie (C10-C12)	mg/kg ds	<3,0	3,75					
Minerale olie (C12-C16)	mg/kg ds	<5,0	6,25					
Minerale olie (C16-C21)	mg/kg ds	16	28,57					
Minerale olie (C21-C30)	mg/kg ds	24	42,86					
Minerale olie (C30-C35)	mg/kg ds	8,9	15,89					
Minerale olie (C35-C40)	mg/kg ds	<6,0	7,5					
Minerale olie totaal (C10-C40)	mg/kg ds	55	98,21	-	35	190	2600	5000
Chromatogram olie (GC)		Zie bijl.						
<b>Polychloorbifenylen, PCB</b>								
PCB 28	mg/kg ds	<0,0010	0,0012					
PCB 52	mg/kg ds	<0,0010	0,0012					
PCB 101	mg/kg ds	<0,0010	0,0012					
PCB 118	mg/kg ds	<0,0010	0,0012					
PCB 138	mg/kg ds	<0,0010	0,0012					
PCB 153	mg/kg ds	<0,0010	0,0012					
PCB 180	mg/kg ds	<0,0010	0,0012					
PCB (som 7) (factor 0,7)	mg/kg ds	0,0049	0,0087	-	0,007	0,02	0,51	1
<b>Polycyclische Aromatische Koolwaterstoffen, PAH</b>								
Naftaleen	mg/kg ds	0,067	0,067					
Fenanthreen	mg/kg ds	2,8	2,8					
Anthraceen	mg/kg ds	0,5	0,5					
Fluorantheen	mg/kg ds	3,7	3,7					
Benzo(a)anthraceen	mg/kg ds	1,5	1,5					
Chryseen	mg/kg ds	1,5	1,5					
Benzo(k)fluorantheen	mg/kg ds	0,63	0,63					
Benzo(a)pyreen	mg/kg ds	1,6	1,6					
Benzo(ghi)peryleen	mg/kg ds	1,1	1,1					
Indeno(123-cd)pyreen	mg/kg ds	1,2	1,2					
PAK VROM (10) (factor 0,7)	mg/kg ds	15	14,6	*	0,35	1,5	20,8	40

**Legenda**

Nr. Analytico-nr Monster  
 2 11431232 MM02

Eindoordeel: Overschrijding Achtergrondwaarde

**Gebruikte afkortingen**

- kleiner dan of gelijk aan Achtergrondwaarde  
 \* groter dan Achtergrondwaarde  
 \*\* groter dan Tussenwaarde  
 \*\*\* groter dan Interventiewaarde

GSSD Gestandaardiseerd gehalte  
 RG Vereiste Rapportagegrens  
 AW Achtergrondwaarde  
 T Tussenwaarde  
 I Interventiewaarde

Deze toetsing is uitgevoerd met behulp van BoToVa.

Zie voor info: <http://www.rwsleefomgeving.nl/onderwerpen/bodem-ondergrond/bbk/instrumenten/botova/>

N.B.: de vermelde tussenwaarde is door PAIS berekend en is niet afkomstig uit BoToVa

**BoToVa T12 Toetsing Wbb grond**

Projectnummer 20037116  
 Projectnaam Blekerstraat 79a, 81, 83 en 83a - Enschede  
 Ordernummer  
 Datum monsternamen 19-06-2020  
 Monsternemer Jan Hartman  
 Certificaatnummer 2020094722  
 Startdatum 19-06-2020  
 Rapportagedatum 27-06-2020

Analyse	Eenheid	3	GSSD	Oordeel	RG	AW	T	I
<b>Bodemtype correctie</b>								
Organische stof		4,7						
Korrelgrootte < 2 µm (Lutum)		3,9						
<b>Voorbehandeling</b>								
Cryogeen malen AS3000		Uitgevoerd						
<b>Bodemkundige analyses</b>								
Droge stof	% (m/m)	78,5	78,5					
Organische stof	% (m/m) ds	4,7	4,7					
Gloeirest	% (m/m) ds	95						
Korrelgrootte < 2 µm (Lutum)	% (m/m) ds	3,9	3,9					
<b>Metalen</b>								
Barium (Ba)	mg/kg ds	72	225,5		20	190	555	920
Cadmium (Cd)	mg/kg ds	0,63	0,9402	*	0,2	0,6	6,8	13
Kobalt (Co)	mg/kg ds	4,1	11,93	-	3	15	103	190
Koper (Cu)	mg/kg ds	36	64,29	*	5	40	115	190
Kwik (Hg)	mg/kg ds	0,15	0,2047	*	0,05	0,15	18,1	36
Molybdeen (Mo)	mg/kg ds	<1,5	1,05	-	1,5	1,5	95,8	190
Nikkel (Ni)	mg/kg ds	8,3	20,9	-	4	35	67,5	100
Lood (Pb)	mg/kg ds	93	134,9	*	10	50	290	530
Zink (Zn)	mg/kg ds	180	366,5	*	20	140	430	720
<b>Minerale olie</b>								
Minerale olie (C10-C12)	mg/kg ds	<3,0	4,468					
Minerale olie (C12-C16)	mg/kg ds	<5,0	7,447					
Minerale olie (C16-C21)	mg/kg ds	12	25,53					
Minerale olie (C21-C30)	mg/kg ds	28	59,57					
Minerale olie (C30-C35)	mg/kg ds	14	29,79					
Minerale olie (C35-C40)	mg/kg ds	<6,0	8,936					
Minerale olie totaal (C10-C40)	mg/kg ds	63	134	-	35	190	2600	5000
Chromatogram olie (GC)		Zie bijl.						
<b>Polychloorbifenylen, PCB</b>								
PCB 28	mg/kg ds	<0,0010	0,0014					
PCB 52	mg/kg ds	<0,0010	0,0014					
PCB 101	mg/kg ds	<0,0010	0,0014					
PCB 118	mg/kg ds	<0,0010	0,0014					
PCB 138	mg/kg ds	<0,0010	0,0014					
PCB 153	mg/kg ds	<0,0010	0,0014					
PCB 180	mg/kg ds	<0,0010	0,0014					
PCB (som 7) (factor 0,7)	mg/kg ds	0,0049	0,0104	-	0,007	0,02	0,51	1
<b>Polycyclische Aromatische Koolwaterstoffen, PAH</b>								
Naftaleen	mg/kg ds	<0,050	0,035					
Fenanthreen	mg/kg ds	0,93	0,93					
Anthraceen	mg/kg ds	0,38	0,38					
Fluorantheen	mg/kg ds	2,3	2,3					
Benzo(a)anthraceen	mg/kg ds	1,4	1,4					
Chryseen	mg/kg ds	1,4	1,4					
Benzo(k)fluorantheen	mg/kg ds	0,78	0,78					
Benzo(a)pyreen	mg/kg ds	1,1	1,1					
Benzo(ghi)peryleen	mg/kg ds	0,64	0,64					
Indeno(123-cd)pyreen	mg/kg ds	0,65	0,65					
PAK VROM (10) (factor 0,7)	mg/kg ds	9,6	9,615	*	0,35	1,5	20,8	40

**Legenda**

Nr. Analytico-nr Monster  
 3 11431233 MM03

Eindoordeel: Overschrijding Achtergrondwaarde

**Gebruikte afkortingen**

- kleiner dan of gelijk aan Achtergrondwaarde  
 \* groter dan Achtergrondwaarde  
 \*\* groter dan Tussenwaarde  
 \*\*\* groter dan Interventiewaarde

GSSD Gestandaardiseerd gehalte  
 RG Vereiste Rapportagegrens  
 AW Achtergrondwaarde  
 T Tussenwaarde  
 I Interventiewaarde

Deze toetsing is uitgevoerd met behulp van BoToVa.

Zie voor info: <http://www.rwsleefomgeving.nl/onderwerpen/bodem-ondergrond/bbk/instrumenten/botova/>

N.B.: de vermelde tussenwaarde is door PAIS berekend en is niet afkomstig uit BoToVa

**BoToVa T12 Toetsing Wbb grond**

Projectnummer 20037116  
 Projectnaam Blekerstraat 79a, 81, 83 en 83a - Enschede  
 Ordernummer  
 Datum monsternamen 19-06-2020  
 Monsternemer Jan Hartman  
 Certificaatnummer 2020094722  
 Startdatum 19-06-2020  
 Rapportagedatum 27-06-2020

Analyse	Eenheid	4	GSSD	Oordeel	RG	AW	T	I
<b>Bodemtype correctie</b>								
Organische stof		0,7						
Korrelgrootte < 2 µm (Lutum)		3,9						
<b>Voorbehandeling</b>								
Cryogeen malen AS3000		Uitgevoerd						
<b>Bodemkundige analyses</b>								
Droge stof	% (m/m)	86,7	86,7					
Organische stof	% (m/m) ds	<0,7	0,49					
Gloeirest	% (m/m) ds	99						
Korrelgrootte < 2 µm (Lutum)	% (m/m) ds	3,9	3,9					
<b>Metalen</b>								
Barium (Ba)	mg/kg ds	<20	43,84		20	190	555	920
Cadmium (Cd)	mg/kg ds	<0,20	0,2342	-	0,2	0,6	6,8	13
Kobalt (Co)	mg/kg ds	<3,0	6,113	-	3	15	103	190
Koper (Cu)	mg/kg ds	<5,0	6,796	-	5	40	115	190
Kwik (Hg)	mg/kg ds	0,058	0,0808	-	0,05	0,15	18,1	36
Molybdeen (Mo)	mg/kg ds	<1,5	1,05	-	1,5	1,5	95,8	190
Nikkel (Ni)	mg/kg ds	<4,0	7,05	-	4	35	67,5	100
Lood (Pb)	mg/kg ds	<10	10,64	-	10	50	290	530
Zink (Zn)	mg/kg ds	<20	30,29	-	20	140	430	720
<b>Minerale olie</b>								
Minerale olie (C10-C12)	mg/kg ds	<3,0	10,5					
Minerale olie (C12-C16)	mg/kg ds	<5,0	17,5					
Minerale olie (C16-C21)	mg/kg ds	<5,0	17,5					
Minerale olie (C21-C30)	mg/kg ds	<11	38,5					
Minerale olie (C30-C35)	mg/kg ds	<5,0	17,5					
Minerale olie (C35-C40)	mg/kg ds	<6,0	21					
Minerale olie totaal (C10-C40)	mg/kg ds	<35	122,5	-	35	190	2600	5000
<b>Polychloorbifenylen, PCB</b>								
PCB 28	mg/kg ds	<0,0010	0,0035					
PCB 52	mg/kg ds	<0,0010	0,0035					
PCB 101	mg/kg ds	<0,0010	0,0035					
PCB 118	mg/kg ds	<0,0010	0,0035					
PCB 138	mg/kg ds	<0,0010	0,0035					
PCB 153	mg/kg ds	<0,0010	0,0035					
PCB 180	mg/kg ds	<0,0010	0,0035					
PCB (som 7) (factor 0,7)	mg/kg ds	0,0049	0,0245	-	0,007	0,02	0,51	1
<b>Polycyclische Aromatische Koolwaterstoffen, PAK</b>								
Naftaleen	mg/kg ds	<0,050	0,035					
Fenanthreen	mg/kg ds	<0,050	0,035					
Anthraceen	mg/kg ds	<0,050	0,035					
Fluorantheen	mg/kg ds	0,07	0,07					
Benzo(a)anthraceen	mg/kg ds	<0,050	0,035					
Chryseen	mg/kg ds	<0,050	0,035					
Benzo(k)fluorantheen	mg/kg ds	<0,050	0,035					
Benzo(a)pyreen	mg/kg ds	<0,050	0,035					
Benzo(ghi)peryleen	mg/kg ds	<0,050	0,035					
Indeno(123-cd)pyreen	mg/kg ds	<0,050	0,035					
PAK VROM (10) (factor 0,7)	mg/kg ds	0,38	0,385	-	0,35	1,5	20,8	40

**Legenda**

Nr. Analytico-nr Monster  
 4 11431234 MM04

Eindoordeel: Voldoet aan Achtergrondwaarde

**Gebruikte afkortingen**

- kleiner dan of gelijk aan Achtergrondwaarde  
 \* groter dan Achtergrondwaarde  
 \*\* groter dan Tussenwaarde  
 \*\*\* groter dan Interventiewaarde

GSSD Gestandaardiseerd gehalte  
 RG Vereiste Rapportagegrens  
 AW Achtergrondwaarde  
 T Tussenwaarde  
 I Interventiewaarde

Deze toetsing is uitgevoerd met behulp van BoToVa.

Zie voor info: <http://www.rwsleefomgeving.nl/onderwerpen/bodem-ondergrond/bbk/instrumenten/botova/>  
 N.B.: de vermelde tussenwaarde is door PAIS berekend en is niet afkomstig uit BoToVa



Kruse Milieu BV  
T.a.v. J. Kienstra  
Huyerenweg 33  
7678 SC GEESTEREN

## Analyscertificaat

Datum: 09-Jul-2020

Hierbij ontvangt u de resultaten van het navolgende laboratoriumonderzoek.

Certificaatnummer/Versie	2020102304/1
Uw project/verslagnummer	20037116
Uw projectnaam	Blekerstraat 79a, 81, 83 en 83a - Enschede
Uw ordernummer	
Monster(s) ontvangen	02-Jul-2020

Dit certificaat mag uitsluitend in zijn geheel worden gereproduceerd.  
De analyse resultaten hebben alleen betrekking op het beproefde object.

De grondmonsters worden tot 4 weken na datum ontvangst bewaard en watermonsters tot 2 weken na datum ontvangst. Zonder tegenbericht worden de monsters nadien afgevoerd.  
Indien de monsters langer bewaard dienen te blijven verzoeken wij U dit exemplaar uiterlijk 1 werkdag voor afloop van de standaardbewaarperiode ondertekend aan ons te retourneren. Voor de kosten van het langer bewaren van monsters verwijzen wij naar de prijslijst.

Bewaren tot:

Datum:

Naam:

Handtekening:

Wij vertrouwen erop uw opdracht hiermee naar verwachting te hebben uitgevoerd, mocht U naar aanleiding van dit analysecertificaat nog vragen hebben verzoeken wij U contact op te nemen met de afdeling Verkoop en Advies.

Met vriendelijke groet,

Eurofins Analytico B.V.



Ing. A. Veldhuizen  
Technical Manager

Eurofins Analytico B.V.

Gildeweg 42-46  
3771 NB Barneveld  
P.O. Box 459  
3770 AL Barneveld NL

Tel. +31 (0)34 242 63 00  
Fax +31 (0)34 242 63 99  
E-mail [info-env@eurofins.nl](mailto:info-env@eurofins.nl)  
Site [www.eurofins.nl](http://www.eurofins.nl)

BNP Paribas S.A. 227 9245 25  
IBAN: NL71BNPA0227924525  
BIC: BNPANL2A  
KvK/CoC No. 09088623  
BTW/VAT No. NL 8043.14.883.B01

Eurofins Analytico B.V. is ISO 14001: 2015 gecertificeerd door TÜV en erkend door het Vlaamse Gewest (OVAM en Dep. Omgeving), het Brusselse Gewest (BIM), het Waalse Gewest (DGRNE-OWD) en door de overheid van Luxemburg (MEV).

## Analysecertificaat

Uw project/verslagnummer	20037116	Certificaatnummer/Versie	2020102304/1
Uw projectnaam	Blekerstraat 79a, 81, 83 en 83a - Ensche	Startdatum	02-Jul-2020
Uw ordernummer		Rapportagedatum	09-Jul-2020/14:29
Monsternemer	Jan Hartman	Bijlage	A, C, D
Monstermatrix	Grond (AS3000)	Pagina	1/1

Analyse	Eenheid	1	2	3	4
<b>Voorbehandeling</b>					
Cryogeen malen AS3000		Uitgevoerd	Uitgevoerd	Uitgevoerd	Uitgevoerd
<b>Bodemkundige analyses</b>					
S Droge stof	% (m/m)	77.0	86.3	72.2	81.3
S Organische stof	% (m/m) ds	5.2	5.8	7.6	5.0
Gloeirest	% (m/m) ds	95	94	92	95
S Korrelgrootte < 2 µm (Lutum)	% (m/m) ds	3.7	2.1	2.9	2.5
<b>Metalen</b>					
S Koper (Cu)	mg/kg ds	40	23	130	170
S Nikkel (Ni)	mg/kg ds	19	15	90	29
<b>Polycyclische Aromatische Koolwaterstoffen, PAK</b>					
S Naftaleen	mg/kg ds	0.56	0.11	0.44	<0.050
S Fenanthreen	mg/kg ds	3.8	2.2	2.9	2.1
S Anthraceen	mg/kg ds	0.51	0.41	0.73	1.0
S Fluorantheen	mg/kg ds	3.5	3.4	3.0	5.6
S Benzo(a)anthraceen	mg/kg ds	1.1	1.4	1.2	4.4
S Chryseen	mg/kg ds	1.4	1.5	1.2	4.3
S Benzo(k)fluorantheen	mg/kg ds	0.56	0.63	0.44	1.8
S Benzo(a)pyreen	mg/kg ds	1.2	1.3	0.98	3.8
S Benzo(ghi)peryleen	mg/kg ds	0.76	0.95	0.52	2.6
S Indeno(123-cd)pyreen	mg/kg ds	0.86	1.1	0.65	3.2
S PAK VROM (10) (factor 0,7)	mg/kg ds	14	13	12	29

Nr.	Monsterschrijving	Datum monstername	Monster nr.
1	Boring 1 (0.5-0.9)	19-Jun-2020	11455330
2	Boring 5 (0.1-0.5)	19-Jun-2020	11455331
3	Boring 8 (0.4-0.9)	19-Jun-2020	11455332
4	Boring 9 (0.1-0.5)	19-Jun-2020	11455333

Eurofins Analytico B.V.

Gildeweg 42-46  
3771 NB Barneveld  
P.O. Box 459  
3770 AL Barneveld NL  
Tel. +31 (0)34 242 63 00  
Fax +31 (0)34 242 63 99  
E-mail info-env@eurofins.nl  
Site www.eurofins.nl

BNP Paribas S.A. 227 9245 25  
IBAN: NL71BNPA0227924525  
BIC: BNPANL2A  
KvK/CoC No. 09088623  
BTW/VAT No. NL 8043.14.883.B01



Q: door RvA geaccrediteerde verrichting  
R: AP04 erkende verrichting  
S: AS SIKB erkende verrichting  
V: VLAREL erkende verrichting

Dit certificaat mag uitsluitend in zijn geheel worden gereproduceerd.  
Eurofins Analytico B.V. is ISO 14001: 2015 gecertificeerd door TÜV en erkend door het Vlaamse Gewest (OVAM en Dep. Omgeving), het Brusselse Gewest (BIM), het Waalse Gewest (DGRNE-OWD) en door de overheid van Luxemburg (MEV).

Akkoord  
Pr.coörd.





**Bijlage (A) met deelmonsterinformatie behorende bij analysecertificaat 2020102304/1**

Pagina 1/1

Monster nr.	Boornr	Omschrijving	Van	Tot	Barcode	Monstername ID/Monsteromsch.
11455330	1		50	90	0538087636	Boring 1 (0.5-0.9)
11455331	5		10	50	0538179348	Boring 5 (0.1-0.5)
11455332	8		40	90	0538087867	Boring 8 (0.4-0.9)
11455333	9		10	50	0538179305	Boring 9 (0.1-0.5)



**Eurofins Analytico B.V.**

Gildeweg 42-46  
 3771 NB Barneveld  
 P.O. Box 459  
 3770 AL Barneveld NL

Tel. +31 (0)34 242 63 00  
 Fax +31 (0)34 242 63 99  
 E-mail [info-env@eurofins.nl](mailto:info-env@eurofins.nl)  
 Site [www.eurofins.nl](http://www.eurofins.nl)

BNP Paribas S.A. 227 9245 25  
 IBAN: NL71BNPA0227924525  
 BIC: BNPANL2A  
 KvK/CoC No. 09088623  
 BTW/VAT No. NL 8043.14.883.B01

Eurofins Analytico B.V. is ISO 14001: 2015 gecertificeerd door TÜV en erkend door het Vlaamse Gewest (OVAM en Dep. Omgeving), het Brusselse Gewest (BIM), het Waalse Gewest (DGRNE-OWD) en door de overheid van Luxemburg (MEV).



**Bijlage (C) met methodeverwijzingen behorende bij analysecertificaat 2020102304/1**

Pagina 1/1

Analyse	Methode	Techniek	Methode referentie
<b>Voorbehandeling</b>			
Cryogeen malen	W0106	Voorbehandeling	AS3000
<b>Bodemkundige analyses</b>			
Droge Stof	W0104	Gravimetrie	pb 3010-2 en NEN-EN 15934
Organische stof (gloeiverlies)	W0109	Gravimetrie	pb 3010-3 en NEN 5754
Korrelgrootte < 2 µm (lutum)	W0171	Sedimentatie	pb 3010-4 en NEN 5753
<b>Metalen</b>			
Koper (Cu)	W0423	ICP-MS	pb 3010-5 en NEN-EN-ISO 17294-2
Nikkel (Ni)	W0423	ICP-MS	pb 3010-5 en NEN-EN-ISO 17294-2
<b>Polycyclische Aromatische Koolwaterstoffen, PAK</b>			
PAK (10) (VROM)	W0271	GC-MS	pb. 3010-6 en NEN-ISO 18287
PAK som AS3000/AP04	W0271	GC-MS	pb. 3010-6 en NEN-ISO 18287

Nadere informatie over de toegepaste onderzoeksmethoden alsmede een classificatie van de meetonzekerheid staan vermeld in ons overzicht "Specificaties analysemethoden", versie juni 2019.



**Eurofins Analytico B.V.**

Gildeweg 42-46  
3771 NB Barneveld  
P.O. Box 459  
3770 AL Barneveld NL

Tel. +31 (0)34 242 63 00  
Fax +31 (0)34 242 63 99  
E-mail [info-env@eurofins.nl](mailto:info-env@eurofins.nl)  
Site [www.eurofins.nl](http://www.eurofins.nl)

BNP Paribas S.A. 227 9245 25  
IBAN: NL71BNPA0227924525  
BIC: BNPANL2A  
KvK/CoC No. 09088623  
BTW/VAT No. NL 8043.14.883.B01

Eurofins Analytico B.V. is ISO 14001: 2015 gecertificeerd door TÜV en erkend door het Vlaamse Gewest (OVAM en Dep. Omgeving), het Brusselse Gewest (BIM), het Waalse Gewest (DGRNE-OWD) en door de overheid van Luxemburg (MEV).

**Bijlage (D) opmerkingen aangaande de monstername en conserveringstermijn 2020102304/1**

Pagina 1/1

Er zijn verschillen met de richtlijnen geconstateerd die de betrouwbaarheid van de resultaten van onderstaande monsters of analyses mogelijk hebben beïnvloed.

**Analyse**

De conserveringstermijn is voor de betreffende analyse overschreden.

Extractie PCB/PAK

**Monster nr.**

11455330

11455331

11455332

11455333

**Eurofins Analytico B.V.**

Gildeweg 42-46  
3771 NB Barneveld  
P.O. Box 459  
3770 AL Barneveld NL

Tel. +31 (0)34 242 63 00  
Fax +31 (0)34 242 63 99  
E-mail [info-env@eurofins.nl](mailto:info-env@eurofins.nl)  
Site [www.eurofins.nl](http://www.eurofins.nl)

BNP Paribas S.A. 227 9245 25  
IBAN: NL71BNPA0227924525  
BIC: BNPANL2A  
KvK/CoC No. 09088623  
BTW/VAT No. NL 8043.14.883.B01

Eurofins Analytico B.V. is ISO 14001: 2015 gecertificeerd door TÜV en erkend door het Vlaamse Gewest (OVAM en Dep. Omgeving), het Brusselse Gewest (BIM), het Waalse Gewest (DGRNE-OWD) en door de overheid van Luxemburg (MEV).



**BoToVa T12 Toetsing Wbb grond**

Projectnummer 20037116  
 Projectnaam Blekerstraat 79a, 81, 83 en 83a - Enschede  
 Ordernummer  
 Datum monsternamen 19-06-2020  
 Monsternemer Jan Hartman  
 Certificaatnummer 2020102304  
 Startdatum 02-07-2020  
 Rapportagedatum 09-07-2020

Analyse	Eenheid	1	GSSD	Oordeel	RG	AW	T	I
<b>Bodemtype correctie</b>								
Organische stof		5,2						
Korrelgrootte < 2 µm (Lutum)		3,7						
<b>Voorbehandeling</b>								
Cryogeen malen AS3000		Uitgevoerd						
<b>Bodemkundige analyses</b>								
Droge stof	% (m/m)	77	77					
Organische stof	% (m/m) ds	5,2	5,2					
Gloeirest	% (m/m) ds	95						
Korrelgrootte < 2 µm (Lutum)	% (m/m) ds	3,7	3,7					
<b>Metalen</b>								
Koper (Cu)	mg/kg ds	40	70,8	*	5	40	115	190
Nikkel (Ni)	mg/kg ds	19	48,54	*	4	35	67,5	100
<b>Polycyclische Aromatische Koolwaterstoffen, PAI</b>								
Naftaleen	mg/kg ds	0,56	0,56					
Fenanthreen	mg/kg ds	3,8	3,8					
Anthraceen	mg/kg ds	0,51	0,51					
Fluorantheen	mg/kg ds	3,5	3,5					
Benzo(a)anthraceen	mg/kg ds	1,1	1,1					
Chryseen	mg/kg ds	1,4	1,4					
Benzo(k)fluorantheen	mg/kg ds	0,56	0,56					
Benzo(a)pyreen	mg/kg ds	1,2	1,2					
Benzo(ghi)perylene	mg/kg ds	0,76	0,76					
Indeno(123-cd)pyreen	mg/kg ds	0,86	0,86					
PAK VROM (10) (factor 0,7)	mg/kg ds	14	14,25	*	0,35	1,5	20,8	40

**Legenda**

Nr. Analytico-nr Monster  
 1 11455330 Boring 1 (0.5-0.9)

Eindoordeel: Overschrijding Achtergrondwaarde

**Gebruikte afkortingen**

- kleiner dan of gelijk aan Achtergrondwaarde  
 \* groter dan Achtergrondwaarde  
 \*\* groter dan Tussenwaarde  
 \*\*\* groter dan Interventiewaarde

GSSD Gestandaardiseerd gehalte  
 RG Vereiste Rapportagegrens  
 AW Achtergrondwaarde  
 T Tussenwaarde  
 I Interventiewaarde

Deze toetsing is uitgevoerd met behulp van BoToVa.

Zie voor info: <http://www.rwsleefomgeving.nl/onderwerpen/bodem-ondergrond/bbk/instrumenten/botova/>

N.B.: de vermelde tussenwaarde is door PAIS berekend en is niet afkomstig uit BoToVa

**BoToVa T12 Toetsing Wbb grond**

Projectnummer 20037116  
 Projectnaam Blekerstraat 79a, 81, 83 en 83a - Enschede  
 Ordernummer  
 Datum monsternamen 19-06-2020  
 Monsternemer Jan Hartman  
 Certificaatnummer 2020102304  
 Startdatum 02-07-2020  
 Rapportagedatum 09-07-2020

Analyse	Eenheid	2	GSSD	Oordeel	RG	AW	T	I
<b>Bodemtype correctie</b>								
Organische stof		5,8						
Korrelgrootte < 2 µm (Lutum)		2,1						
<b>Voorbehandeling</b>								
Cryogeen malen AS3000		Uitgevoerd						
<b>Bodemkundige analyses</b>								
Droge stof	% (m/m)	86,3	86,3					
Organische stof	% (m/m) ds	5,8	5,8					
Gloeirest	% (m/m) ds	94						
Korrelgrootte < 2 µm (Lutum)	% (m/m) ds	2,1	2,1					
<b>Metalen</b>								
Koper (Cu)	mg/kg ds	23	41,95	*	5	40	115	190
Nikkel (Ni)	mg/kg ds	15	43,39	*	4	35	67,5	100
<b>Polycyclische Aromatische Koolwaterstoffen, PAH</b>								
Naftaleen	mg/kg ds	0,11	0,11					
Fenanthreen	mg/kg ds	2,2	2,2					
Anthraceen	mg/kg ds	0,41	0,41					
Fluorantheen	mg/kg ds	3,4	3,4					
Benzo(a)anthraceen	mg/kg ds	1,4	1,4					
Chryseen	mg/kg ds	1,5	1,5					
Benzo(k)fluorantheen	mg/kg ds	0,63	0,63					
Benzo(a)pyreen	mg/kg ds	1,3	1,3					
Benzo(ghi)perylene	mg/kg ds	0,95	0,95					
Indeno(123-cd)pyreen	mg/kg ds	1,1	1,1					
PAK VROM (10) (factor 0,7)	mg/kg ds	13	13	*	0,35	1,5	20,8	40

**Legenda**

Nr. Analytico-nr Monster  
 2 11455331 Boring 5 (0.1-0.5)

Eindoordeel: Overschrijding Achtergrondwaarde

**Gebruikte afkortingen**

- kleiner dan of gelijk aan Achtergrondwaarde  
 \* groter dan Achtergrondwaarde  
 \*\* groter dan Tussenwaarde  
 \*\*\* groter dan Interventiewaarde

GSSD Gestandaardiseerd gehalte  
 RG Vereiste Rapportagegrens  
 AW Achtergrondwaarde  
 T Tussenwaarde  
 I Interventiewaarde

Deze toetsing is uitgevoerd met behulp van BoToVa.

Zie voor info: <http://www.rwsleefomgeving.nl/onderwerpen/bodem-ondergrond/bbk/instrumenten/botova/>

N.B.: de vermelde tussenwaarde is door PAIS berekend en is niet afkomstig uit BoToVa

**BoToVa T12 Toetsing Wbb grond**

Projectnummer 20037116  
 Projectnaam Blekerstraat 79a, 81, 83 en 83a - Enschede  
 Ordernummer  
 Datum monsternamen 19-06-2020  
 Monsternemer Jan Hartman  
 Certificaatnummer 2020102304  
 Startdatum 02-07-2020  
 Rapportagedatum 09-07-2020

Analyse	Eenheid	3	GSSD	Oordeel	RG	AW	T	I
<b>Bodemtype correctie</b>								
Organische stof		7,6						
Korrelgrootte < 2 µm (Lutum)		2,9						
<b>Voorbehandeling</b>								
Cryogeen malen AS3000		Uitgevoerd						
<b>Bodemkundige analyses</b>								
Droge stof	% (m/m)	72,2	72,2					
Organische stof	% (m/m) ds	7,6	7,6					
Gloeirest	% (m/m) ds	92						
Korrelgrootte < 2 µm (Lutum)	% (m/m) ds	2,9	2,9					
<b>Metalen</b>								
Koper (Cu)	mg/kg ds	130	219,7	***	5	40	115	190
Nikkel (Ni)	mg/kg ds	90	244,2	***	4	35	67,5	100
<b>Polycyclische Aromatische Koolwaterstoffen, PAH</b>								
Naftaleen	mg/kg ds	0,44	0,44					
Fenanthreen	mg/kg ds	2,9	2,9					
Anthraceen	mg/kg ds	0,73	0,73					
Fluorantheen	mg/kg ds	3	3					
Benzo(a)anthraceen	mg/kg ds	1,2	1,2					
Chryseen	mg/kg ds	1,2	1,2					
Benzo(k)fluorantheen	mg/kg ds	0,44	0,44					
Benzo(a)pyreen	mg/kg ds	0,98	0,98					
Benzo(ghi)perylene	mg/kg ds	0,52	0,52					
Indeno(123-cd)pyreen	mg/kg ds	0,65	0,65					
PAK VROM (10) (factor 0,7)	mg/kg ds	12	12,06	*	0,35	1,5	20,8	40

**Legenda**

Nr. Analytico-nr Monster  
 3 11455332 Boring 8 (0.4-0.9)

Eindoordeel: Overschrijding Interventiewaarde

**Gebruikte afkortingen**

- kleiner dan of gelijk aan Achtergrondwaarde  
 \* groter dan Achtergrondwaarde  
 \*\* groter dan Tussenwaarde  
 \*\*\* groter dan Interventiewaarde

GSSD Gestandaardiseerd gehalte  
 RG Vereiste Rapportagegrens  
 AW Achtergrondwaarde  
 T Tussenwaarde  
 I Interventiewaarde

Deze toetsing is uitgevoerd met behulp van BoToVa.

Zie voor info: <http://www.rwsleefomgeving.nl/onderwerpen/bodem-ondergrond/bbk/instrumenten/botova/>

N.B.: de vermelde tussenwaarde is door PAIS berekend en is niet afkomstig uit BoToVa

**BoToVa T12 Toetsing Wbb grond**

Projectnummer 20037116  
 Projectnaam Blekerstraat 79a, 81, 83 en 83a - Enschede  
 Ordernummer  
 Datum monsternamen 19-06-2020  
 Monsternemer Jan Hartman  
 Certificaatnummer 2020102304  
 Startdatum 02-07-2020  
 Rapportagedatum 09-07-2020

Analyse	Eenheid	4	GSSD	Oordeel	RG	AW	T	I
<b>Bodemtype correctie</b>								
Organische stof		5						
Korrelgrootte < 2 µm (Lutum)		2,5						
<b>Voorbehandeling</b>								
Cryogeen malen AS3000		Uitgevoerd						
<b>Bodemkundige analyses</b>								
Droge stof	% (m/m)	81,3	81,3					
Organische stof	% (m/m) ds	5	5					
Gloeirest	% (m/m) ds	95						
Korrelgrootte < 2 µm (Lutum)	% (m/m) ds	2,5	2,5					
<b>Metalen</b>								
Koper (Cu)	mg/kg ds	170	313,8	***	5	40	115	190
Nikkel (Ni)	mg/kg ds	29	81,2	**	4	35	67,5	100
<b>Polycyclische Aromatische Koolwaterstoffen, PAH</b>								
Naftaleen	mg/kg ds	<0,050	0,035					
Fenanthreen	mg/kg ds	2,1	2,1					
Anthraceen	mg/kg ds	1	1					
Fluorantheen	mg/kg ds	5,6	5,6					
Benzo(a)anthraceen	mg/kg ds	4,4	4,4					
Chryseen	mg/kg ds	4,3	4,3					
Benzo(k)fluorantheen	mg/kg ds	1,8	1,8					
Benzo(a)pyreen	mg/kg ds	3,8	3,8					
Benzo(ghi)perylene	mg/kg ds	2,6	2,6					
Indeno(123-cd)pyreen	mg/kg ds	3,2	3,2					
PAK VROM (10) (factor 0,7)	mg/kg ds	29	28,84	**	0,35	1,5	20,8	40

**Legenda**

Nr. Analytico-nr Monster  
 4 11455333 Boring 9 (0.1-0.5)

Eindoordeel: Overschrijding Interventiewaarde

**Gebruikte afkortingen**

- kleiner dan of gelijk aan Achtergrondwaarde  
 \* groter dan Achtergrondwaarde  
 \*\* groter dan Tussenwaarde  
 \*\*\* groter dan Interventiewaarde

GSSD Gestandaardiseerd gehalte  
 RG Vereiste Rapportagegrens  
 AW Achtergrondwaarde  
 T Tussenwaarde  
 I Interventiewaarde

Deze toetsing is uitgevoerd met behulp van BoToVa.

Zie voor info: <http://www.rwsleefomgeving.nl/onderwerpen/bodem-ondergrond/bbk/instrumenten/botova/>

N.B.: de vermelde tussenwaarde is door PAIS berekend en is niet afkomstig uit BoToVa



Kruse Milieu BV  
T.a.v. J. Kienstra  
Huyerenweg 33  
7678 SC GEESTEREN

## Analyscertificaat

Datum: 07-Jul-2020

Hierbij ontvangt u de resultaten van het navolgende laboratoriumonderzoek.

Certificaatnummer/Versie	2020101914/1
Uw project/verslagnummer	20037116
Uw projectnaam	Blekerstraat 79a, 81, 83 en 83a - Enschede
Uw ordernummer	
Monster(s) ontvangen	02-Jul-2020

Dit certificaat mag uitsluitend in zijn geheel worden gereproduceerd.  
De analyse resultaten hebben alleen betrekking op het beproefde object.

De grondmonsters worden tot 4 weken na datum ontvangst bewaard en watermonsters tot 2 weken na datum ontvangst. Zonder tegenbericht worden de monsters nadien afgevoerd.  
Indien de monsters langer bewaard dienen te blijven verzoeken wij U dit exemplaar uiterlijk 1 werkdag voor afloop van de standaardbewaarperiode ondertekend aan ons te retourneren. Voor de kosten van het langer bewaren van monsters verwijzen wij naar de prijslijst.

Bewaren tot:

Datum:

Naam:

Handtekening:

Wij vertrouwen erop uw opdracht hiermee naar verwachting te hebben uitgevoerd, mocht U naar aanleiding van dit analysecertificaat nog vragen hebben verzoeken wij U contact op te nemen met de afdeling Verkoop en Advies.

Met vriendelijke groet,

Eurofins Analytico B.V.



Ing. A. Veldhuizen  
Technical Manager

Eurofins Analytico B.V.

Gildeweg 42-46  
3771 NB Barneveld  
P.O. Box 459  
3770 AL Barneveld NL

Tel. +31 (0)34 242 63 00  
Fax +31 (0)34 242 63 99  
E-mail [info-env@eurofins.nl](mailto:info-env@eurofins.nl)  
Site [www.eurofins.nl](http://www.eurofins.nl)

BNP Paribas S.A. 227 9245 25  
IBAN: NL71BNPA0227924525  
BIC: BNPANL2A  
KvK/CoC No. 09088623  
BTW/VAT No. NL 8043.14.883.B01

Eurofins Analytico B.V. is ISO 14001: 2015 gecertificeerd door TÜV en erkend door het Vlaamse Gewest (OVAM en Dep. Omgeving), het Brusselse Gewest (BIM), het Waalse Gewest (DGRNE-OWD) en door de overheid van Luxemburg (MEV).



## Analysecertificaat

Uw project/verslagnummer	20037116	Certificaatnummer/Versie	2020101914/1
Uw projectnaam	Blekerstraat 79a, 81, 83 en 83a - Enschede	Startdatum	02-Jul-2020
Uw ordernummer		Rapportagedatum	07-Jul-2020/14:57
Monsternemer	Jan Hartman	Bijlage	A, C
Monstermatrix	Grond / sediment	Pagina	1/2

Analyse	Eenheid	1
<b>Bodemkundige analyses</b>		
Q Droge stof	% (m/m)	85.6
<b>Perfluorkoolwaterstoffen (PFC)</b>		
perfluorbutaanzuur (PFBA)	µg/kg ds	0.2
perfluorpentaanzuur (PFPeA)	µg/kg ds	<0.1
perfluorhexaanzuur (PFHxA)	µg/kg ds	0.1
perfluorheptaanzuur (PFHpA)	µg/kg ds	<0.1
perfluoroctaanzuur (PFOA) lineair	µg/kg ds	0.9
perfluoroctaanzuur (PFOA) vertakt	µg/kg ds	<0.1
perfluornonaanzuur (PFNA)	µg/kg ds	<0.1
perfluordecaanzuur (PFDA)	µg/kg ds	<0.1
perfluorundecaanzuur (PFUnDA)	µg/kg ds	<0.1
perfluordodecaanzuur (PFDoA)	µg/kg ds	<0.1
perfluortridecaanzuur (PFTrDA)	µg/kg ds	<0.1
perfluortetradecaanzuur (PFTeDA)	µg/kg ds	<0.1
perfluorhexadecaanzuur (PFHxDA)	µg/kg ds	<0.1
perfluoroctadecaanzuur (PFODa)	µg/kg ds	<0.1
perfluorbutaansulfonzuur (PFBS)	µg/kg ds	<0.1
perfluorpentaansulfonzuur (PFPeS)	µg/kg ds	<0.1
perfluorhexaansulfonzuur (PFHxS)	µg/kg ds	<0.1
perfluorheptaansulfonzuur (PFHpS)	µg/kg ds	<0.1
perfluoroctaansulfonzuur (PFOS) lineair	µg/kg ds	1.4
perfluoroctaansulfonzuur (PFOS) vertakt	µg/kg ds	0.7
perfluordecaansulfonzuur (PFDS)	µg/kg ds	<0.1
4:2 fluortelomeer sulfonzuur (4:2 FTS)	µg/kg ds	<0.1
6:2 fluortelomeer sulfonzuur (6:2 FTS)	µg/kg ds	<0.1
8:2 fluortelomeer sulfonzuur (8:2 FTS)	µg/kg ds	<0.1
10:2 fluortelomeer sulfonzuur (10:2 FTS)	µg/kg ds	<0.1
N-methylperfluoroctaansulfonamideacetaat (MeFOSAA)	µg/kg ds	<0.1

Nr.	Monsterschrijving	Datum monstername	Monster nr.
1	BG - PFAS	19-Jun-2020	11454119

Q: door RvA geaccrediteerde verrichting  
 A: AP04 erkende verrichting  
 S: AS SIKB erkende verrichting  
 V: VLAREL erkende verrichting

Eurofins Analytico B.V.

Gildeweg 42-46  
 3771 NB Barneveld  
 P.O. Box 459  
 3770 AL Barneveld NL  
 Tel. +31 (0)34 242 63 00  
 Fax +31 (0)34 242 63 99  
 E-mail info-env@eurofins.nl  
 Site www.eurofins.nl

BNP Paribas S.A. 227 9245 25  
 IBAN: NL71BNPA0227924525  
 BIC: BNPANL2A  
 KvK/CoC No. 09088623  
 BTW/VAT No. NL 8043.14.883.B01

Dit certificaat mag uitsluitend in zijn geheel worden gereproduceerd.  
 Eurofins Analytico B.V. is ISO 14001: 2015 gecertificeerd door TÜV en erkend door het Vlaamse Gewest (OVAM en Dep. Omgeving), het Brusselse Gewest (BIM), het Waalse Gewest (DGRNE-OWD) en door de overheid van Luxemburg (MEV).





## Analysecertificaat

Uw project/verslagnummer	20037116	Certificaatnummer/Versie	2020101914/1
Uw projectnaam	Blekerstraat 79a, 81, 83 en 83a - Enschede	Startdatum	02-Jul-2020
Uw ordernummer		Rapportagedatum	07-Jul-2020/14:57
Monsternemer	Jan Hartman	Bijlage	A, C
Monstermatrix	Grond / sediment	Pagina	2/2

Analyse	Eenheid	1
N-ethylperfluorooctaansulfonamideacetaat (EtFOSAA)	µg/kg ds	<0.1
perfluorooctaansulfonamide (PFOSA)	µg/kg ds	<0.1
N-methylperfluorooctaansulfonamide (MeFOSA)	µg/kg ds	<0.1
8:2 fluortelomeerfosfaatdiester (8:2 diPAP)	µg/kg ds	<0.1
som PFOA	µg/kg ds	0.9
som PFOS	µg/kg ds	2.1

### Nr. Monsteromschrijving

1 BG - PFAS

### Datum monstername

19-Jun-2020

### Monster nr.

11454119

Q: door RvA geaccrediteerde verrichting  
 R: AP04 erkende verrichting  
 S: AS SIKB erkende verrichting  
 V: VLAREL erkende verrichting

### Eurofins Analytico B.V.

Gildeweg 42-46  
 3771 NB Barneveld  
 P.O. Box 459  
 3770 AL Barneveld NL

Tel. +31 (0)34 242 63 00  
 Fax +31 (0)34 242 63 99  
 E-mail info-env@eurofins.nl  
 Site www.eurofins.nl

BNP Paribas S.A. 227 9245 25  
 IBAN: NL71BNPA0227924525  
 BIC: BNPANL2A  
 KvK/CoC No. 09088623  
 BTW/VAT No. NL 8043.14.883.B01

Dit certificaat mag uitsluitend in zijn geheel worden gereproduceerd.  
 Eurofins Analytico B.V. is ISO 14001: 2015 gecertificeerd door TÜV en erkend door het Vlaamse Gewest (OVAM en Dep. Omgeving), het Brusselse Gewest (BIM), het Waalse Gewest (DGRNE-OWD) en door de overheid van Luxemburg (MEV).





**Bijlage (A) met deelmonsterinformatie behorende bij analysecertificaat 2020101914/1**

Monster nr.	Boornr	Omschrijving	Van	Tot	Barcode	Monstername ID/Monsteromsch.
11454119	4		10	60	0538087851	BG - PFAS
11454119	2		0	50	0538087627	BG - PFAS
11454119	7		0	50	0538087846	BG - PFAS
11454119	10		10	50	0538179356	BG - PFAS



**Eurofins Analytico B.V.**

Gildeweg 42-46  
 3771 NB Barneveld  
 P.O. Box 459  
 3770 AL Barneveld NL

Tel. +31 (0)34 242 63 00  
 Fax +31 (0)34 242 63 99  
 E-mail [info-env@eurofins.nl](mailto:info-env@eurofins.nl)  
 Site [www.eurofins.nl](http://www.eurofins.nl)

BNP Paribas S.A. 227 9245 25  
 IBAN: NL71BNPA0227924525  
 BIC: BNPANL2A  
 KvK/CoC No. 09088623  
 BTW/VAT No. NL 8043.14.883.B01

Eurofins Analytico B.V. is ISO 14001: 2015 gecertificeerd door TÜV en erkend door het Vlaamse Gewest (OVAM en Dep. Omgeving), het Brusselse Gewest (BIM), het Waalse Gewest (DGRNE-OWD) en door de overheid van Luxemburg (MEV).





**Bijlage (C) met methodeverwijzingen behorende bij analysecertificaat 2020101914/1**

Pagina 1/1

Analyse	Methode	Techniek	Methode referentie
<b>Bodemkundige analyses</b>			
Droge Stof	W0104	Gravimetrie	NEN-EN 15934 en CMA 2/II/A.1
<b>PerFluorKoolwaterstoffen (PFC)</b>			
PFAS (28) Handelingskader	W0323	LC-MSMS	Eigen methode
Som lineair en vertakt PFOS en PF0A (AS3000 en AP04) grond	W0323	LC-MSMS	Eigen methode

Nadere informatie over de toegepaste onderzoeksmethoden alsmede een classificatie van de meetonzekerheid staan vermeld in ons overzicht "Specificaties analysemethoden", versie juni 2019.



**Eurofins Analytico B.V.**

Gildeweg 42-46  
3771 NB Barneveld  
P.O. Box 459  
3770 AL Barneveld NL

Tel. +31 (0)34 242 63 00  
Fax +31 (0)34 242 63 99  
E-mail [info-env@eurofins.nl](mailto:info-env@eurofins.nl)  
Site [www.eurofins.nl](http://www.eurofins.nl)

BNP Paribas S.A. 227 9245 25  
IBAN: NL71BNPA0227924525  
BIC: BNPANL2A  
KvK/CoC No. 09088623  
BTW/VAT No. NL 8043.14.883.B01

Eurofins Analytico B.V. is ISO 14001: 2015 gecertificeerd door TÜV en erkend door het Vlaamse Gewest (OVAM en Dep. Omgeving), het Brusselse Gewest (BIM), het Waalse Gewest (DGRNE-OWD) en door de overheid van Luxemburg (MEV).

Toetsing: THK PFAS 29-nov-2019 Grond of bagger op landbodern

Uw projectnummer 20037116  
 Uw projectnaam Blekerstraat 79a, 81, 83 en 83a - Enschede  
 Uw ordernummer  
 Datum monstername 19-06-2020  
 Monsternemer Jan Hartman  
 Certificaatnummer 2020101914  
 Startdatum 02-07-2020  
 Rapportagedatum 07-07-2020

Analyse	Eenheid	1	GSSD		RG Eis	AW	Wonen	Industrie
<b>Bodemtype correctie</b>								
Organische stof		10		#				
Korrelgrootte < 2 µm (Lutum)		25		#				
<b>Bodemkundige analyses</b>								
Droge stof	% (m/m)	85.6						
<b>PerFluorKoolwaterstoffen(PFC)</b>								
perfluorbutaanzuur (PFBA)	µg/kg ds	0.2	0.2	-	0,1	0,8	3	3
perfluorpentaanzuur (PFPeA)	µg/kg ds	<0.1	0.07	-	0,1	0,8	3	3
perfluorhexaanzuur (PFHxA)	µg/kg ds	0.1	0.1	-	0,1	0,8	3	3
perfluorheptaanzuur (PFHpA)	µg/kg ds	<0.1	0.07	-	0,1	0,8	3	3
perfluoroctaanzuur (PFOA) lineair	µg/kg ds	0.9	0.9	*	0,1	0,8	7	7
perfluoroctaanzuur (PFOA) vertakt	µg/kg ds	<0.1	0.07	-	0,1	0,8	7	7
perfluornonaanzuur (PFNA)	µg/kg ds	<0.1	0.07	-	0,1	0,8	3	3
perfluordecaanzuur (PFDA)	µg/kg ds	<0.1	0.07	-	0,1	0,8	3	3
perfluorundecaanzuur (PFUnDA)	µg/kg ds	<0.1	0.07	-	0,1	0,8	3	3
perfluordodecaanzuur (PFDoA)	µg/kg ds	<0.1	0.07	-	0,1	0,8	3	3
perfluortridecaanzuur (PFTrDA)	µg/kg ds	<0.1	0.07	-	0,1	0,8	3	3
perfluortetradecaanzuur (PFTeDA)	µg/kg ds	<0.1	0.07	-	0,1	0,8	3	3
perfluorhexadecaanzuur (PFHxDA)	µg/kg ds	<0.1	0.07	-	0,1	0,8	3	3
perfluoroctadecaanzuur (PFODA)	µg/kg ds	<0.1	0.07	-	0,1	0,8	3	3
perfluorbutaansulfonzuur (PFBS)	µg/kg ds	<0.1	0.07	-	0,1	0,8	3	3
perfluorpentaansulfonzuur (PFPeS)	µg/kg ds	<0.1	0.07	-	0,1	0,8	3	3
perfluorhexaansulfonzuur (PFHxS)	µg/kg ds	<0.1	0.07	-	0,1	0,8	3	3
perfluorheptaansulfonzuur (PFHpS)	µg/kg ds	<0.1	0.07	-	0,1	0,8	3	3
perfluoroctaansulfonzuur (PFOS) lineair	µg/kg ds	1.4	1.4	*	0,1	0,9	3	3
perfluoroctaansulfonzuur (PFOS) vertakt	µg/kg ds	0.7	0.7	-	0,1	0,9	3	3
perfluordecaansulfonzuur (PFDS)	µg/kg ds	<0.1	0.07	-	0,1	0,8	3	3
4:2 fluortelomeer sulfonzuur (4:2 FTS)	µg/kg ds	<0.1	0.07	-	0,1	0,8	3	3
6:2 fluortelomeer sulfonzuur (6:2 FTS)	µg/kg ds	<0.1	0.07	-	0,1	0,8	3	3
8:2 fluortelomeer sulfonzuur (8:2 FTS)	µg/kg ds	<0.1	0.07	-	0,1	0,8	3	3
10:2 fluortelomeer sulfonzuur (10:2 FTS)	µg/kg ds	<0.1	0.07	-	0,1	0,8	3	3
N-methylperfluoroctaansulfonamideacetaat (M µg/kg ds)	µg/kg ds	<0.1	0.07	-	0,1	0,8	3	3
N-ethylperfluoroctaansulfonamideacetaat (EtF µg/kg ds)	µg/kg ds	<0.1	0.07	-	0,1	0,9	3	3
perfluoroctaansulfonamide (PFOSA)	µg/kg ds	<0.1	0.07	-	0,1	0,8	3	3
N-methylperfluoroctaansulfonamide (MeFOSA µg/kg ds)	µg/kg ds	<0.1	0.07	-	0,1	0,8	3	3
8:2 fluortelomeerfosfaatdiester (8:2 diPAP)	µg/kg ds	<0.1	0.07	-	0,1	0,8	3	3
som PFOA	µg/kg ds	0.9	0.9	*	0,1	0,8	7	7
som PFOS	µg/kg ds	2.1	2.1	*	0,1	0,9	3	3

Legenda

Nr. 1  
 Monsternaam BG - PFAS  
 Eurofins nr. 11454119

INDICATIEF Eindoordeel: Klasse Wonen

<= rapportagegrens danwel achtergrondwaard -  
 > achtergrondwaarde \*  
 > wonen \*\*  
 > Industrie \*\*\*

Voor toepassingen in grondwaterbeschermingsgebieden is de toepassingseis gelijk aan de bepalingsgrens (0,1 µg/kg)

Deze toetsing is NIET met BoToVa uitgevoerd en is indicatief

Eurofins Analytico B.V. is niet verantwoordelijk voor de uitkomst van deze toetsing.

Mocht u een probleem in deze toetsing signaleren, dan verzoeken

wij u vriendelijk dit door te geven aan [pais.helpdesk@eurofins.com](mailto:pais.helpdesk@eurofins.com)

Kruse Milieu BV  
T.a.v. J. Kienstra  
Huyerenweg 33  
7678 SC GEESTEREN

## Analyscertificaat

Datum: 07-Jul-2020

Hierbij ontvangt u de resultaten van het navolgende laboratoriumonderzoek.

Certificaatnummer/Versie	2020099640/1
Uw project/verslagnummer	20037116
Uw projectnaam	Blekerstraat 79a, 81, 83 en 83a - Enschede
Uw ordernummer	
Monster(s) ontvangen	29-Jun-2020

Dit certificaat mag uitsluitend in zijn geheel worden gereproduceerd.  
De analyse resultaten hebben alleen betrekking op het beproefde object.

De grondmonsters worden tot 4 weken na datum ontvangst bewaard en watermonsters tot 2 weken na datum ontvangst. Zonder tegenbericht worden de monsters nadien afgevoerd.  
Indien de monsters langer bewaard dienen te blijven verzoeken wij U dit exemplaar uiterlijk 1 werkdag voor afloop van de standaardbewaarperiode ondertekend aan ons te retourneren. Voor de kosten van het langer bewaren van monsters verwijzen wij naar de prijslijst.

Bewaren tot:

Datum:

Naam:

Handtekening:

Wij vertrouwen erop uw opdracht hiermee naar verwachting te hebben uitgevoerd, mocht U naar aanleiding van dit analyscertificaat nog vragen hebben verzoeken wij U contact op te nemen met de afdeling Verkoop en Advies.

Met vriendelijke groet,

Eurofins Analytico B.V.



Ing. A. Veldhuizen  
Technical Manager

Eurofins Analytico B.V.

Gildeweg 42-46  
3771 NB Barneveld  
P.O. Box 459  
3770 AL Barneveld NL

Tel. +31 (0)34 242 63 00  
Fax +31 (0)34 242 63 99  
E-mail [info-env@eurofins.nl](mailto:info-env@eurofins.nl)  
Site [www.eurofins.nl](http://www.eurofins.nl)

BNP Paribas S.A. 227 9245 25  
IBAN: NL71BNPA0227924525  
BIC: BNPANL2A  
KvK/CoC No. 09088623  
BTW/VAT No. NL 8043.14.883.B01

Eurofins Analytico B.V. is ISO 14001: 2015 gecertificeerd door TÜV en erkend door het Vlaamse Gewest (OVAM en Dep. Omgeving), het Brusselse Gewest (BIM), het Waalse Gewest (DGRNE-OWD) en door de overheid van Luxemburg (MEV).



## Analysecertificaat

Uw project/verslagnummer	20037116	Certificaatnummer/Versie	2020099640/1
Uw projectnaam	Blekerstraat 79a, 81, 83 en 83a - Enschede	Startdatum	30-Jun-2020
Uw ordernummer		Rapportagedatum	07-Jul-2020/11:28
Monsternemer	Jan Hartman	Bijlage	A, B, C
Monstermatrix	Water (AS3000)	Pagina	1/2

Analyse	Eenheid	1	2
<b>Metalen</b>			
S Barium (Ba)	µg/L	79	
S Cadmium (Cd)	µg/L	<0.20	
S Kobalt (Co)	µg/L	18	
S Koper (Cu)	µg/L	2.4	
S Kwik (Hg)	µg/L	<0.050	
S Molybdeen (Mo)	µg/L	<2.0	
S Nikkel (Ni)	µg/L	27	
S Lood (Pb)	µg/L	<2.0	
S Zink (Zn)	µg/L	79	
<b>Vluchtige Aromatische Koolwaterstoffen</b>			
S Benzeen	µg/L	<0.20	<0.20
S Toluene	µg/L	<0.20	<0.20
S Ethylbenzeen	µg/L	<0.20	<0.20
S o-Xyleen	µg/L	<0.10	<0.10
S m, p-Xyleen	µg/L	<0.20	<0.20
S Xylenen (som) factor 0,7	µg/L	0.21 <sup>1)</sup>	0.21 <sup>1)</sup>
BTEX (som)	µg/L	<0.90	<0.90
S Naftaleen	µg/L	<0.020	0.12
S Styreen	µg/L	<0.20	
<b>Vluchtige organische halogeenkoolwaterstoffen</b>			
S Dichloormethaan	µg/L	<0.20	
S Trichloormethaan	µg/L	<0.20	
S Tetrachloormethaan	µg/L	<0.10	
S Trichlooretheen	µg/L	<0.20	
S Tetrachlooretheen	µg/L	<0.10	
S 1,1-Dichloorethaan	µg/L	<0.20	
S 1,2-Dichloorethaan	µg/L	<0.20	
S 1,1,1-Trichloorethaan	µg/L	<0.10	
S 1,1,2-Trichloorethaan	µg/L	<0.10	
S cis 1,2-Dichlooretheen	µg/L	<0.10	

Nr.	Monsteromschrijving	Datum monstername	Monster nr.
1	Peilbuis 1	29-Jun-2020	11447172
2	Peilbuis A1	29-Jun-2020	11447173



Q: door RvA geaccrediteerde verrichting  
 A: AP04 erkende verrichting  
 S: AS SIKB erkende verrichting  
 V: VLAREL erkende verrichting

Eurofins Analytico B.V.

Gildeweg 42-46  
 3771 NB Barneveld  
 P.O. Box 459  
 3770 AL Barneveld NL  
 Tel. +31 (0)34 242 63 00  
 Fax +31 (0)34 242 63 99  
 E-mail info-env@eurofins.nl  
 Site www.eurofins.nl

BNP Paribas S.A. 227 9245 25  
 IBAN: NL71BNPA0227924525  
 BIC: BNPANL2A  
 KvK/CoC No. 09088623  
 BTW/VAT No. NL 8043.14.883.B01

Dit certificaat mag uitsluitend in zijn geheel worden gereproduceerd.  
 Eurofins Analytico B.V. is ISO 14001: 2015 gecertificeerd door TÜV en erkend door het Vlaamse Gewest (OVAM en Dep. Omgeving), het Brusselse Gewest (BIM), het Waalse Gewest (DGRNE-OWD) en door de overheid van Luxemburg (MEV).



## Analysecertificaat

Uw project/verslagnummer	20037116	Certificaatnummer/Versie	2020099640/1
Uw projectnaam	Blekerstraat 79a, 81, 83 en 83a - Enschede	Startdatum	30-Jun-2020
Uw ordernummer		Rapportagedatum	07-Jul-2020/11:28
Monsternemer	Jan Hartman	Bijlage	A, B, C
Monstermatrix	Water (AS3000)	Pagina	2/2

Analyse	Eenheid	1	2
S trans 1,2-Dichlooretheen	µg/L	<0.10	
CKW (som)	µg/L	<1.6	
S Tribroommethaan	µg/L	<0.20	
S Vinylchloride	µg/L	<0.10	
S 1,1-Dichlooretheen	µg/L	<0.10	
S 1,2-Dichloorethenen (Som) factor 0,7	µg/L	0.14 <sup>1)</sup>	
S 1,1-Dichloorpropaan	µg/L	<0.20	
S 1,2-Dichloorpropaan	µg/L	<0.20	
S 1,3-Dichloorpropaan	µg/L	<0.20	
S Dichloorpropanen som factor 0.7	µg/L	0.42	
<b>Minerale olie</b>			
Minerale olie (C10-C12)	µg/L	<10	<10
Minerale olie (C12-C16)	µg/L	<10	<10
Minerale olie (C16-C21)	µg/L	<10	<10
Minerale olie (C21-C30)	µg/L	<15	<15
Minerale olie (C30-C35)	µg/L	<10	<10
Minerale olie (C35-C40)	µg/L	<10	<10
S Minerale olie totaal (C10-C40)	µg/L	<50	<50

### Nr. Monsteroomschrijving

Nr.	Monsteroomschrijving	Datum monstername	Monster nr.
1	Peilbuis 1	29-Jun-2020	11447172
2	Peilbuis A1	29-Jun-2020	11447173

Eurofins Analytico B.V.

Gildeweg 42-46  
3771 NB Barneveld  
P.O. Box 459  
3770 AL Barneveld NL

Tel. +31 (0)34 242 63 00  
Fax +31 (0)34 242 63 99  
E-mail info-env@eurofins.nl  
Site www.eurofins.nl

BNP Paribas S.A. 227 9245 25  
IBAN: NL71BNPA0227924525  
BIC: BNPANL2A  
KvK/CoC No. 09088623  
BTW/VAT No. NL 8043.14.883.B01



Q: door RvA geaccrediteerde verrichting  
R: AP04 erkende verrichting  
S: AS SIKB erkende verrichting  
V: VLAREL erkende verrichting

Dit certificaat mag uitsluitend in zijn geheel worden gereproduceerd.  
Eurofins Analytico B.V. is ISO 14001: 2015 gecertificeerd door TÜV en erkend door het Vlaamse Gewest (OVAM en Dep. Omgeving), het Brusselse Gewest (BIM), het Waalse Gewest (DGRNE-OWD) en door de overheid van Luxemburg (MEV).





**Bijlage (A) met deelmonsterinformatie behorende bij analysecertificaat 2020099640/1**

Pagina 1/1

Monster nr.	Boornr	Omschrijving	Van	Tot	Barcode	Monstername ID/Monsteromsch.
11447172	1		200	300	0692021900	Peilbuis 1
11447172	1		200	300	0800873389	Peilbuis 1
11447173	1		150	250	0692021897	Peilbuis A1



**Eurofins Analytico B.V.**

Gildeweg 42-46  
 3771 NB Barneveld  
 P.O. Box 459  
 3770 AL Barneveld NL

Tel. +31 (0)34 242 63 00  
 Fax +31 (0)34 242 63 99  
 E-mail [info-env@eurofins.nl](mailto:info-env@eurofins.nl)  
 Site [www.eurofins.nl](http://www.eurofins.nl)

BNP Paribas S.A. 227 9245 25  
 IBAN: NL71BNPA0227924525  
 BIC: BNPANL2A  
 KvK/CoC No. 09088623  
 BTW/VAT No. NL 8043.14.883.B01

Eurofins Analytico B.V. is ISO 14001: 2015 gecertificeerd door TÜV en erkend door het Vlaamse Gewest (OVAM en Dep. Omgeving), het Brusselse Gewest (BIM), het Waalse Gewest (DGRNE-OWD) en door de overheid van Luxemburg (MEV).

**Bijlage (B) met opmerkingen behorende bij analysecertificaat 2020099640/1**

Pagina 1/1

**Opmerking 1)**De toetswaarde van de som is gelijk aan de sommatie van  $0,7 \cdot RG$ **Eurofins Analytico B.V.**

Gildeweg 42-46      Tel. +31 (0)34 242 63 00  
3771 NB Barneveld      Fax +31 (0)34 242 63 99  
P.O. Box 459      E-mail [info-env@eurofins.nl](mailto:info-env@eurofins.nl)  
3770 AL Barneveld NL      Site [www.eurofins.nl](http://www.eurofins.nl)

BNP Paribas S.A. 227 9245 25  
IBAN: NL71BNPA0227924525  
BIC: BNPNL2A  
KvK/CoC No. 09088623  
BTW/VAT No. NL 8043.14.883.B01

Eurofins Analytico B.V. is ISO 14001: 2015 gecertificeerd door TÜV en erkend door het Vlaamse Gewest (OVAM en Dep. Omgeving), het Brusselse Gewest (BIM), het Waalse Gewest (DGRNE-OWD) en door de overheid van Luxemburg (MEV).



**Bijlage (C) met methodeverwijzingen behorende bij analysecertificaat 2020099640/1**

Pagina 1/1

Analyse	Methode	Techniek	Methode referentie
<b>Metalen</b>			
Barium (Ba)	W0421	ICP-MS	pb 3110-3 en NEN-EN-ISO 17294-2
Cadmium (Cd)	W0421	ICP-MS	pb 3110-3 en NEN-EN-ISO 17294-2
Kobalt (Co)	W0421	ICP-MS	pb 3110-3 en NEN-EN-ISO 17294-2
Koper (Cu)	W0421	ICP-MS	pb 3110-3 en NEN-EN-ISO 17294-2
Kwik (Hg)	W0421	ICP-MS	pb 3110-3 en NEN-EN-ISO 17294-2
Molybdeen (Mo)	W0421	ICP-MS	pb 3110-3 en NEN-EN-ISO 17294-2
Nikkel (Ni)	W0421	ICP-MS	pb 3110-3 en NEN-EN-ISO 17294-2
Lood (Pb)	W0421	ICP-MS	pb 3110-3 en NEN-EN-ISO 17294-2
Zink (Zn)	W0421	ICP-MS	pb 3110-3 en NEN-EN-ISO 17294-2
<b>Vluchtige Aromatische Koolwaterstoffen</b>			
Aromaten (BTEXN)	W0254	HS-GC-MS	pb 3130-1
Xylenen som AS3000	W0254	HS-GC-MS	pb 3130-1
Styreen	W0254	HS-GC-MS	pb 3130-1
<b>Vluchtige organische halogeenkoolwaterstoffen</b>			
VOCl (11)	W0254	HS-GC-MS	pb 3130-1
Tribroommethaan (Bromoform)	W0254	HS-GC-MS	pb 3130-1
Vinylchloride	W0254	HS-GC-MS	pb 3130-1
1,1-Dichlooretheen	W0254	HS-GC-MS	pb 3130-1
DiClEtheen som AS3000	W0254	HS-GC-MS	pb 3130-1
1,1-Dichloorpropaan	W0254	HS-GC-MS	pb 3130-1
1,2-Dichloorpropaan	W0254	HS-GC-MS	pb 3130-1
1,3-Dichloorpropaan	W0254	HS-GC-MS	pb 3130-1
DiChlprop. som AS3000	W0254	HS-GC-MS	pb 3130-1
<b>Minerale olie</b>			
Minerale olie (C10-C40)	W0215	GC-FID	pb 3110-5

Nadere informatie over de toegepaste onderzoeksmethoden alsmede een classificatie van de meetonzekerheid staan vermeld in ons overzicht "Specificaties analysemethoden", versie juni 2019.

**Eurofins Analytico B.V.**

Gildeweg 42-46  
3771 NB Barneveld  
P.O. Box 459  
3770 AL Barneveld NL

Tel. +31 (0)34 242 63 00  
Fax +31 (0)34 242 63 99  
E-mail [info-env@eurofins.nl](mailto:info-env@eurofins.nl)  
Site [www.eurofins.nl](http://www.eurofins.nl)

BNP Paribas S.A. 227 9245 25  
IBAN: NL71BNP0227924525  
BIC: BNPANL2A  
KvK/CoC No. 09088623  
BTW/VAT No. NL 8043.14.883.B01

Eurofins Analytico B.V. is ISO 14001: 2015 gecertificeerd door TÜV en erkend door het Vlaamse Gewest (OVAM en Dep. Omgeving), het Brusselse Gewest (BIM), het Waalse Gewest (DGRNE-OWD) en door de overheid van Luxemburg (MEV).



**BoToVa T13 Toetsing Wbb grondwater (ondiep)**

Projectnummer	20037116
Projectnaam	Blekerstraat 79a, 81, 83 en 83a - Enschede
Ordernummer	
Datum monsternamen	29-06-2020
Monsternemer	Jan Hartman
Certificaatnummer	2020099640
Startdatum	30-06-2020
Rapportagedatum	07-07-2020

Analyse	Eenheid	1	GSSD	Oordeel	RG	S	T	I
<b>Metalen</b>								
Barium (Ba)	µg/L	79	79	*	20	50	338	625
Cadmium (Cd)	µg/L	<0,20	0,14	-	0,2	0,4	3,2	6
Kobalt (Co)	µg/L	18	18	-	2	20	60	100
Koper (Cu)	µg/L	2,4	2,4	-	2	15	45	75
Kwik (Hg)	µg/L	<0,050	0,035	-	0,05	0,05	0,175	0,3
Molybdeen (Mo)	µg/L	<2,0	1,4	-	2	5	153	300
Nikkel (Ni)	µg/L	27	27	*	3	15	45	75
Lood (Pb)	µg/L	<2,0	1,4	-	2	15	45	75
Zink (Zn)	µg/L	79	79	*	10	65	433	800
<b>Vluchtige Aromatische Koolwaterstoffen</b>								
Benzeen	µg/L	<0,20	0,14	-	0,2	0,2	15,1	30
Tolueen	µg/L	<0,20	0,14	-	0,2	7	504	1000
Ethylbenzeen	µg/L	<0,20	0,14	-	0,2	4	77	150
o-Xyleen	µg/L	<0,10	0,07	-				
m,p-Xyleen	µg/L	<0,20	0,14	-				
Xylenen (som) factor 0,7	µg/L	0,21	0,21	-	0,2	0,2	35,1	70
BTEX (som)	µg/L	<0,90						
Naftaleen	µg/L	<0,020	0,014	-	0,02	0,01	35	70
Styreen	µg/L	<0,20	0,14	-	0,2	6	153	300
<b>Vluchtige organische halogeenkoolwaterstoffen</b>								
Dichloormethaan	µg/L	<0,20	0,14	-	0,2	0,01	500	1000
Trichloormethaan	µg/L	<0,20	0,14	-	0,2	6	203	400
Tetrachloormethaan	µg/L	<0,10	0,07	-	0,1	0,01	5	10
Trichlooretheen	µg/L	<0,20	0,14	-	0,2	24	262	500
Tetrachlooretheen	µg/L	<0,10	0,07	-	0,1	0,01	20	40
1,1-Dichloorethaan	µg/L	<0,20	0,14	-	0,2	7	454	900
1,2-Dichloorethaan	µg/L	<0,20	0,14	-	0,2	7	204	400
1,1,1-Trichloorethaan	µg/L	<0,10	0,07	-	0,1	0,01	150	300
1,1,2-Trichloorethaan	µg/L	<0,10	0,07	-	0,1	0,01	65	130
cis 1,2-Dichlooretheen	µg/L	<0,10	0,07	-				
trans 1,2-Dichlooretheen	µg/L	<0,10	0,07	-				
CKW (som)	µg/L	<1,6						
Tribroommethaan	µg/L	<0,20	0,14	-				630
Vinylchloride	µg/L	<0,10	0,07	-	0,2	0,01	2,5	5
1,1-Dichlooretheen	µg/L	<0,10	0,07	-	0,1	0,01	5	10
1,2-Dichloorethenen (Som) factor 0,7	µg/L	0,14	0,14	-	0,2	0,01	10	20
1,1-Dichloorpropaan	µg/L	<0,20	0,14	-				
1,2-Dichloorpropaan	µg/L	<0,20	0,14	-				
1,3-Dichloorpropaan	µg/L	<0,20	0,14	-				
Dichloorpropanen som factor 0.7	µg/L	0,42	0,42	-	0,6	0,8	40,4	80
<b>Minerale olie</b>								
Minerale olie (C10-C12)	µg/L	<10	7					
Minerale olie (C12-C16)	µg/L	<10	7					
Minerale olie (C16-C21)	µg/L	<10	7					
Minerale olie (C21-C30)	µg/L	<15	10,5					
Minerale olie (C30-C35)	µg/L	<10	7					
Minerale olie (C35-C40)	µg/L	<10	7					
Minerale olie totaal (C10-C40)	µg/L	<50	35	-	50	50	325	600
<b>Extra parameters</b>								
som 16 aromatische oplosmiddelen	µg/L		0,77	Geen oordeel mogelijk				

**Legenda**

Nr.	Analytico-nr	Monster
1	11447172	Peilbuis 1

Eindoordeel: Overschrijding Streefwaarde

**Gebruikte afkortingen**

-	kleiner dan of gelijk aan Streefwaarde
*	groter dan Streefwaarde
**	groter dan Tussenwaarde
***	groter dan Interventiewaarde

GSSD	Gestandaardiseerd gehalte
RG	Vereiste Rapportagegrens
S	Streefwaarde
T	Tussenwaarde
I	Interventiewaarde

Deze toetsing is uitgevoerd met behulp van BoToVa.

Zie voor info: <http://www.rwsleefomgeving.nl/onderwerpen/bodem-ondergrond/bbk/instrumenten/botova/>

N.B.: de vermelde tussenwaarde is door PAIS berekend en is niet afkomstig uit BoToVa

**BoToVa T13 Toetsing Wbb grondwater (ondiep)**

Projectnummer 20037116  
Projectnaam Blekerstraat 79a, 81, 83 en 83a - Enschede  
Ordernummer  
Datum monsternamen 29-06-2020  
Monsternemer Jan Hartman  
Certificaatnummer 2020099640  
Startdatum 30-06-2020  
Rapportagedatum 07-07-2020

Analyse	Eenheid	2	GSSD	Oordeel	RG	S	T	I
<b>Vluchtige Aromatische Koolwaterstoffen</b>								
Benzeen	µg/L	<0,20	0,14	-	0,2	0,2	15,1	30
Tolueen	µg/L	<0,20	0,14	-	0,2	7	504	1000
Ethylbenzeen	µg/L	<0,20	0,14	-	0,2	4	77	150
o-Xyleen	µg/L	<0,10	0,07					
m,p-Xyleen	µg/L	<0,20	0,14					
Xylenen (som) factor 0,7	µg/L	0,21	0,21	-	0,2	0,2	35,1	70
BTEX (som)	µg/L	<0,90						
Naftaleen	µg/L	0,12	0,12	*	0,02	0,01	35	70
<b>Minerale olie</b>								
Minerale olie (C10-C12)	µg/L	<10	7					
Minerale olie (C12-C16)	µg/L	<10	7					
Minerale olie (C16-C21)	µg/L	<10	7					
Minerale olie (C21-C30)	µg/L	<15	10,5					
Minerale olie (C30-C35)	µg/L	<10	7					
Minerale olie (C35-C40)	µg/L	<10	7					
Minerale olie totaal (C10-C40)	µg/L	<50	35	-	50	50	325	600
<b>Extra parameters</b>								
som 16 aromatische oplosmiddelen	µg/L		0,63	Geen oordeel mogelijk				

**Legenda**

Nr. Analytico-nr Monster  
2 11447173 Peilbuis A1

Eindoordeel: Overschrijding Streefwaarde

## Gebruikte afkortingen

- kleiner dan of gelijk aan Streefwaarde  
\* groter dan Streefwaarde  
\*\* groter dan Tussenwaarde  
\*\*\* groter dan Interventiewaarde

GSSD Gestandaardiseerd gehalte  
RG Vereiste Rapportagegrens  
S Streefwaarde  
T Tussenwaarde  
I Interventiewaarde

Deze toetsing is uitgevoerd met behulp van BoToVa.

Zie voor info: <http://www.rwsleefomgeving.nl/onderwerpen/bodem-ondergrond/bbk/instrumenten/botova/>

N.B.: de vermelde tussenwaarde is door PAIS berekend en is niet afkomstig uit BoToVa



Kruse Milieu BV  
T.a.v. J. Kienstra  
Huyerenweg 33  
7678 SC GEESTEREN

## Analyscertificaat

Datum: 15-Jul-2020

Hierbij ontvangt u de resultaten van het navolgende laboratoriumonderzoek.

Certificaatnummer/Versie	2020106827/1
Uw project/verslagnummer	20037116
Uw projectnaam	Blekerstraat 79a, 81, 83 en 83a - Enschede
Uw ordernummer	
Monster(s) ontvangen	10-Jul-2020

Dit certificaat mag uitsluitend in zijn geheel worden gereproduceerd.  
De analyse resultaten hebben alleen betrekking op het beproefde object.

De grondmonsters worden tot 4 weken na datum ontvangst bewaard en watermonsters tot 2 weken na datum ontvangst. Zonder tegenbericht worden de monsters nadien afgevoerd.  
Indien de monsters langer bewaard dienen te blijven verzoeken wij U dit exemplaar uiterlijk 1 werkdag voor afloop van de standaardbewaarperiode ondertekend aan ons te retourneren. Voor de kosten van het langer bewaren van monsters verwijzen wij naar de prijslijst.

Bewaren tot:

Datum:

Naam:

Handtekening:

Wij vertrouwen erop uw opdracht hiermee naar verwachting te hebben uitgevoerd, mocht U naar aanleiding van dit analyscertificaat nog vragen hebben verzoeken wij U contact op te nemen met de afdeling Verkoop en Advies.

Met vriendelijke groet,

Eurofins Analytico B.V.



Ing. A. Veldhuizen  
Technical Manager

Eurofins Analytico B.V.

Gildeweg 42-46  
3771 NB Barneveld  
P.O. Box 459  
3770 AL Barneveld NL

Tel. +31 (0)34 242 63 00  
Fax +31 (0)34 242 63 99  
E-mail [info-env@eurofins.nl](mailto:info-env@eurofins.nl)  
Site [www.eurofins.nl](http://www.eurofins.nl)

BNP Paribas S.A. 227 9245 25  
IBAN: NL71BNPA0227924525  
BIC: BNPANL2A  
KvK/CoC No. 09088623  
BTW/VAT No. NL 8043.14.883.B01

Eurofins Analytico B.V. is ISO 14001: 2015 gecertificeerd door TÜV en erkend door het Vlaamse Gewest (OVAM en Dep. Omgeving), het Brusselse Gewest (BIM), het Waalse Gewest (DGRNE-OWD) en door de overheid van Luxemburg (MEV).



## Analysecertificaat

Uw project/verslagnummer	20037116	Certificaatnummer/Versie	2020106827/1
Uw projectnaam	Blekerstraat 79a, 81, 83 en 83a - Ensche	Startdatum	10-Jul-2020
Uw ordernummer		Rapportagedatum	15-Jul-2020/13:16
Monsternemer	Jan Hartman	Bijlage	A, C, D
Monstermatrix	Grond (AS3000)	Pagina	1/1

Analyse	Eenheid	1
<b>Voorbehandeling</b>		
Cryogeen malen AS3000		Uitgevoerd
<b>Bodemkundige analyses</b>		
S Droge stof	% (m/m)	76.2
S Organische stof	% (m/m) ds	6.2
Gloeirest	% (m/m) ds	94
S Korrelgrootte < 2 µm (Lutum)	% (m/m) ds	3.8
<b>Metalen</b>		
S Koper (Cu)	mg/kg ds	66
S Nikkel (Ni)	mg/kg ds	12
<b>Polycyclische Aromatische Koolwaterstoffen, PAK</b>		
S Naftaleen	mg/kg ds	2.0
S Fenanthreen	mg/kg ds	7.4
S Anthraceen	mg/kg ds	2.2
S Fluorantheen	mg/kg ds	10
S Benzo(a)anthraceen	mg/kg ds	6.1
S Chryseen	mg/kg ds	5.7
S Benzo(k)fluorantheen	mg/kg ds	2.4
S Benzo(a)pyreen	mg/kg ds	5.0
S Benzo(ghi)peryleen	mg/kg ds	2.7
S Indeno(123-cd)pyreen	mg/kg ds	3.0
S PAK VROM (10) (factor 0,7)	mg/kg ds	47

Nr.	Monsterschrijving	Datum monstername	Monster nr.
1	Boring 9 (0.5-1.0)	19-Jun-2020	11469262

Eurofins Analytico B.V.

Gildeweg 42-46  
3771 NB Barneveld  
P.O. Box 459  
3770 AL Barneveld NL

Tel. +31 (0)34 242 63 00  
Fax +31 (0)34 242 63 99  
E-mail info-env@eurofins.nl  
Site www.eurofins.nl

BNP Paribas S.A. 227 9245 25  
IBAN: NL71BNPA0227924525  
BIC: BNPNL2RA  
KvK/CoC No. 09088623  
BTW/VAT No. NL 8043.14.883.B01



Q: door RvA geaccrediteerde verrichting  
R: AP04 erkende verrichting  
S: AS SIKB erkende verrichting  
V: VLAREL erkende verrichting

Dit certificaat mag uitsluitend in zijn geheel worden gereproduceerd.  
Eurofins Analytico B.V. is ISO 14001: 2015 gecertificeerd door TÜV en erkend door het Vlaamse Gewest (OVAM en Dep. Omgeving), het Brusselse Gewest (BIM), het Waalse Gewest (DGRNE-OWD) en door de overheid van Luxemburg (MEV).





**Bijlage (A) met deelmonsterinformatie behorende bij analysecertificaat 2020106827/1**

Pagina 1/1

Monster nr.	Boornr	Omschrijving	Van	Tot	Barcode	Monstername ID/Monsteromsch.
11469262	9		50	100	0538179351	Boring 9 (0.5-1.0)



**Eurofins Analytico B.V.**

Gildeweg 42-46  
 3771 NB Barneveld  
 P.O. Box 459  
 3770 AL Barneveld NL  
 Tel. +31 (0)34 242 63 00  
 Fax +31 (0)34 242 63 99  
 E-mail [info-env@eurofins.nl](mailto:info-env@eurofins.nl)  
 Site [www.eurofins.nl](http://www.eurofins.nl)

BNP Paribas S.A. 227 9245 25  
 IBAN: NL71BNPA0227924525  
 BIC: BNPANL2A  
 KvK/CoC No. 09088623  
 BTW/VAT No. NL 8043.14.883.B01

Eurofins Analytico B.V. is ISO 14001: 2015 gecertificeerd door TÜV en erkend door het Vlaamse Gewest (OVAM en Dep. Omgeving), het Brusselse Gewest (BIM), het Waalse Gewest (DGRNE-OWD) en door de overheid van Luxemburg (MEV).



**Bijlage (C) met methodeverwijzingen behorende bij analysecertificaat 2020106827/1**

Pagina 1/1

Analyse	Methode	Techniek	Methode referentie
<b>Voorbehandeling</b>			
Cryogeen malen	W0106	Voorbehandeling	AS3000
<b>Bodemkundige analyses</b>			
Droge Stof	W0104	Gravimetrie	pb 3010-2 en NEN-EN 15934
Organische stof (gloeiverlies)	W0109	Gravimetrie	pb 3010-3 en NEN 5754
Korrelgrootte < 2 µm (lutum)	W0171	Sedimentatie	pb 3010-4 en NEN 5753
<b>Metalen</b>			
Koper (Cu)	W0423	ICP-MS	pb 3010-5 en NEN-EN-ISO 17294-2
Nikkel (Ni)	W0423	ICP-MS	pb 3010-5 en NEN-EN-ISO 17294-2
<b>Polycyclische Aromatische Koolwaterstoffen, PAK</b>			
PAK (10) (VROM)	W0271	GC-MS	pb. 3010-6 en NEN-ISO 18287
PAK som AS3000/AP04	W0271	GC-MS	pb. 3010-6 en NEN-ISO 18287

Nadere informatie over de toegepaste onderzoeksmethoden alsmede een classificatie van de meetonzekerheid staan vermeld in ons overzicht "Specificaties analysemethoden", versie juni 2019.



**Eurofins Analytico B.V.**

Gildeweg 42-46  
3771 NB Barneveld  
P.O. Box 459  
3770 AL Barneveld NL

Tel. +31 (0)34 242 63 00  
Fax +31 (0)34 242 63 99  
E-mail [info-env@eurofins.nl](mailto:info-env@eurofins.nl)  
Site [www.eurofins.nl](http://www.eurofins.nl)

BNP Paribas S.A. 227 9245 25  
IBAN: NL71BNPA0227924525  
BIC: BNPANL2A  
KvK/CoC No. 09088623  
BTW/VAT No. NL 8043.14.883.B01

Eurofins Analytico B.V. is ISO 14001: 2015 gecertificeerd door TÜV en erkend door het Vlaamse Gewest (OVAM en Dep. Omgeving), het Brusselse Gewest (BIM), het Waalse Gewest (DGRNE-OWD) en door de overheid van Luxemburg (MEV).

**Bijlage (D) opmerkingen aangaande de monsternamen en conserveringstermijn 2020106827/1**

Pagina 1/1

Er zijn verschillen met de richtlijnen geconstateerd die de betrouwbaarheid van de resultaten van onderstaande monsters of analyses mogelijk hebben beïnvloed.

**Analyse**

De conserveringstermijn is voor de betreffende analyse overschreden.

Extractie PCB/PAK

**Monster nr.**

11469262

**Eurofins Analytico B.V.**

Gildeweg 42-46  
3771 NB Barneveld  
P.O. Box 459  
3770 AL Barneveld NL

Tel. +31 (0)34 242 63 00  
Fax +31 (0)34 242 63 99  
E-mail [info-env@eurofins.nl](mailto:info-env@eurofins.nl)  
Site [www.eurofins.nl](http://www.eurofins.nl)

BNP Paribas S.A. 227 9245 25  
IBAN: NL71BNPA0227924525  
BIC: BNPANL2A  
KvK/CoC No. 09088623  
BTW/VAT No. NL 8043.14.883.B01

Eurofins Analytico B.V. is ISO 14001: 2015 gecertificeerd door TÜV en erkend door het Vlaamse Gewest (OVAM en Dep. Omgeving), het Brusselse Gewest (BIM), het Waalse Gewest (DGRNE-OWD) en door de overheid van Luxemburg (MEV).

**BoToVa T12 Toetsing Wbb grond**

Projectnummer 20037116  
 Projectnaam Blekerstraat 79a, 81, 83 en 83a - Enschede  
 Ordernummer  
 Datum monsternamen 19-06-2020  
 Monsternemer Jan Hartman  
 Certificaatnummer 2020106827  
 Startdatum 10-07-2020  
 Rapportagedatum 15-07-2020

Analyse	Eenheid	1	GSSD	Oordeel	RG	AW	T	I
<b>Bodemtype correctie</b>								
Organische stof		6,2						
Korrelgrootte < 2 µm (Lutum)		3,8						
<b>Voorbehandeling</b>								
Cryogeen malen AS3000		Uitgevoerd						
<b>Bodemkundige analyses</b>								
Droge stof	% (m/m)	76,2	76,2					
Organische stof	% (m/m) ds	6,2	6,2					
Gloeirest	% (m/m) ds	94						
Korrelgrootte < 2 µm (Lutum)	% (m/m) ds	3,8	3,8					
<b>Metalen</b>								
Koper (Cu)	mg/kg ds	66	113,1	*	5	40	115	190
Nikkel (Ni)	mg/kg ds	12	30,43	-	4	35	67,5	100
<b>Polycyclische Aromatische Koolwaterstoffen, PAH</b>								
Naftaleen	mg/kg ds	2	2					
Fenanthreen	mg/kg ds	7,4	7,4					
Anthraceen	mg/kg ds	2,2	2,2					
Fluorantheen	mg/kg ds	10	10					
Benzo(a)anthraceen	mg/kg ds	6,1	6,1					
Chryseen	mg/kg ds	5,7	5,7					
Benzo(k)fluorantheen	mg/kg ds	2,4	2,4					
Benzo(a)pyreen	mg/kg ds	5	5					
Benzo(ghi)perylene	mg/kg ds	2,7	2,7					
Indeno(123-cd)pyreen	mg/kg ds	3	3					
PAK VROM (10) (factor 0,7)	mg/kg ds	47	46,5	***	0,35	1,5	20,8	40

**Legenda**

Nr. Analytico-nr Monster  
 1 11469262 Boring 9 (0.5-1.0)

Eindoordeel: Overschrijding Interventiewaarde

**Gebruikte afkortingen**

- kleiner dan of gelijk aan Achtergrondwaarde  
 \* groter dan Achtergrondwaarde  
 \*\* groter dan Tussenwaarde  
 \*\*\* groter dan Interventiewaarde

GSSD Gestandaardiseerd gehalte  
 RG Vereiste Rapportagegrens  
 AW Achtergrondwaarde  
 T Tussenwaarde  
 I Interventiewaarde

Deze toetsing is uitgevoerd met behulp van BoToVa.

Zie voor info: <http://www.rwsleefomgeving.nl/onderwerpen/bodem-ondergrond/bbk/instrumenten/botova/>

N.B.: de vermelde tussenwaarde is door PAIS berekend en is niet afkomstig uit BoToVa





Kruse Milieu BV  
T.a.v. J. Kienstra  
Huyerenweg 33  
7678 SC GEESTEREN

## Analyscertificaat

Datum: 21-Jul-2020

Hierbij ontvangt u de resultaten van het navolgende laboratoriumonderzoek.

Certificaatnummer/Versie	2020112325/1
Uw project/verslagnummer	20037116
Uw projectnaam	Blekerstraat 79a, 81, 83 en 83a - Enschede
Uw ordernummer	
Monster(s) ontvangen	20-Jul-2020

Dit certificaat mag uitsluitend in zijn geheel worden gereproduceerd.  
De analyse resultaten hebben alleen betrekking op het beproefde object.

De grondmonsters worden tot 4 weken na datum ontvangst bewaard en watermonsters tot 2 weken na datum ontvangst. Zonder tegenbericht worden de monsters nadien afgevoerd.  
Indien de monsters langer bewaard dienen te blijven verzoeken wij U dit exemplaar uiterlijk 1 werkdag voor afloop van de standaardbewaarperiode ondertekend aan ons te retourneren. Voor de kosten van het langer bewaren van monsters verwijzen wij naar de prijslijst.

Bewaren tot:

Datum:

Naam:

Handtekening:

Wij vertrouwen erop uw opdracht hiermee naar verwachting te hebben uitgevoerd, mocht U naar aanleiding van dit analysecertificaat nog vragen hebben verzoeken wij U contact op te nemen met de afdeling Verkoop en Advies.

Met vriendelijke groet,

Eurofins Analytico B.V.



Ing. A. Veldhuizen  
Technical Manager

Eurofins Analytico B.V.

Gildeweg 42-46  
3771 NB Barneveld  
P.O. Box 459  
3770 AL Barneveld NL

Tel. +31 (0)34 242 63 00  
Fax +31 (0)34 242 63 99  
E-mail [info-env@eurofins.nl](mailto:info-env@eurofins.nl)  
Site [www.eurofins.nl](http://www.eurofins.nl)

BNP Paribas S.A. 227 9245 25  
IBAN: NL71BNPA0227924525  
BIC: BNPANL2A  
KvK/CoC No. 09088623  
BTW/VAT No. NL 8043.14.883.B01

Eurofins Analytico B.V. is ISO 14001: 2015 gecertificeerd door TÜV en erkend door het Vlaamse Gewest (OVAM en Dep. Omgeving), het Brusselse Gewest (BIM), het Waalse Gewest (DGRNE-OWD) en door de overheid van Luxemburg (MEV).



## Analysecertificaat

Uw project/verslagnummer	20037116	Certificaatnummer/Versie	2020112325/1
Uw projectnaam	Blekerstraat 79a, 81, 83 en 83a - Enschede	Startdatum	20-Jul-2020
Uw ordernummer		Rapportagedatum	21-Jul-2020/20:34
Monsternemer	Riemer Veltmaat	Bijlage	A, B, C, D
Monstermatrix	Grond (AS3000)	Pagina	1/1

Analyse	Eenheid	1
<b>Voorbehandeling</b>		
Cryogeen malen AS3000		Uitgevoerd
<b>Bodemkundige analyses</b>		
S Droge stof	% (m/m)	89.0
<b>Polycyclische Aromatische Koolwaterstoffen, PAK</b>		
S Naftaleen	mg/kg ds	<0.050
S Fenanthreen	mg/kg ds	<0.050
S Anthraceen	mg/kg ds	<0.050
S Fluorantheen	mg/kg ds	<0.050
S Benzo(a)anthraceen	mg/kg ds	<0.050
S Chryseen	mg/kg ds	<0.050
S Benzo(k)fluorantheen	mg/kg ds	<0.050
S Benzo(a)pyreen	mg/kg ds	<0.050
S Benzo(ghi)peryleen	mg/kg ds	<0.050
S Indeno(123-cd)pyreen	mg/kg ds	<0.050
S PAK VROM (10) (factor 0,7)	mg/kg ds	0.35 <sup>1)</sup>

Nr.	Monsterschrijving	Datum monstername	Monster nr.
1	Boring 9 (1.05-1.2)	19-Jun-2020	11485710

Eurofins Analytico B.V.

Gildeweg 42-46  
3771 NB Barneveld  
P.O. Box 459  
3770 AL Barneveld NL

Tel. +31 (0)34 242 63 00  
Fax +31 (0)34 242 63 99  
E-mail info-env@eurofins.nl  
Site www.eurofins.nl

BNP Paribas S.A. 227 9245 25  
IBAN: NL71BNPA0227924525  
BIC: BNPANL2A  
KvK/CoC No. 09088623  
BTW/VAT No. NL 8043.14.883.B01



Q: door RvA geaccrediteerde verrichting  
R: AP04 erkende verrichting  
S: AS SIKB erkende verrichting  
V: VLAREL erkende verrichting

Dit certificaat mag uitsluitend in zijn geheel worden gereproduceerd.  
Eurofins Analytico B.V. is ISO 14001: 2015 gecertificeerd door TÜV en erkend door het Vlaamse Gewest (OVAM en Dep. Omgeving), het Brusselse Gewest (BIM), het Waalse Gewest (DGRNE-OWD) en door de overheid van Luxemburg (MEV).



**Bijlage (A) met deelmonsterinformatie behorende bij analysecertificaat 2020112325/1**

Pagina 1/1

Monster nr.	Boornr	Omschrijving	Van	Tot	Barcode	Monstername ID/Monsteromsch.
11485710	9		105	120	0538320154	Boring 9 (1.05-1.2)

**Eurofins Analytico B.V.**

Gildeweg 42-46  
3771 NB Barneveld  
P.O. Box 459  
3770 AL Barneveld NL

Tel. +31 (0)34 242 63 00  
Fax +31 (0)34 242 63 99  
E-mail [info-env@eurofins.nl](mailto:info-env@eurofins.nl)  
Site [www.eurofins.nl](http://www.eurofins.nl)

BNP Paribas S.A. 227 9245 25  
IBAN: NL71BNPA0227924525  
BIC: BNPANL2A  
KvK/CoC No. 09088623  
BTW/VAT No. NL 8043.14.883.B01

Eurofins Analytico B.V. is ISO 14001: 2015 gecertificeerd door TÜV en erkend door het Vlaamse Gewest (OVAM en Dep. Omgeving), het Brusselse Gewest (BIM), het Waalse Gewest (DGRNE-OWD) en door de overheid van Luxemburg (MEV).

**Bijlage (B) met opmerkingen behorende bij analysecertificaat 2020112325/1**

Pagina 1/1

**Opmerking 1)**De toetswaarde van de som is gelijk aan de sommatie van  $0,7 \cdot RG$ **Eurofins Analytico B.V.**

Gildeweg 42-46      Tel. +31 (0)34 242 63 00  
3771 NB Barneveld      Fax +31 (0)34 242 63 99  
P.O. Box 459      E-mail [info-env@eurofins.nl](mailto:info-env@eurofins.nl)  
3770 AL Barneveld NL      Site [www.eurofins.nl](http://www.eurofins.nl)

BNP Paribas S.A. 227 9245 25  
IBAN: NL71BNPA0227924525  
BIC: BNPNL2A  
KvK/CoC No. 09088623  
BTW/VAT No. NL 8043.14.883.B01

Eurofins Analytico B.V. is ISO 14001: 2015 gecertificeerd door TÜV en erkend door het Vlaamse Gewest (OVAM en Dep. Omgeving), het Brusselse Gewest (BIM), het Waalse Gewest (DGRNE-OWD) en door de overheid van Luxemburg (MEV).



**Bijlage (C) met methodeverwijzingen behorende bij analysecertificaat 2020112325/1**

Pagina 1/1

Analyse	Methode	Techniek	Methode referentie
<b>Voorbehandeling</b>			
Cryogeen malen	W0106	Voorbehandeling	AS3000
<b>Bodemkundige analyses</b>			
Droge Stof	W0104	Gravimetrie	pb 3010-2 en NEN-EN 15934
<b>Polycyclische Aromatische Koolwaterstoffen, PAK</b>			
PAK (10) (VROM)	W0271	GC-MS	pb. 3010-6 en NEN-ISO 18287
PAK som AS3000/AP04	W0271	GC-MS	pb. 3010-6 en NEN-ISO 18287

Nadere informatie over de toegepaste onderzoeksmethoden alsmede een classificatie van de meetonzekerheid staan vermeld in ons overzicht "Specificaties analysemethoden", versie juni 2019.



**Eurofins Analytico B.V.**

Gildeweg 42-46  
 3771 NB Barneveld  
 P.O. Box 459  
 3770 AL Barneveld NL

Tel. +31 (0)34 242 63 00  
 Fax +31 (0)34 242 63 99  
 E-mail [info-env@eurofins.nl](mailto:info-env@eurofins.nl)  
 Site [www.eurofins.nl](http://www.eurofins.nl)

BNP Paribas S.A. 227 9245 25  
 IBAN: NL71BNPA0227924525  
 BIC: BNPANL2A  
 KvK/CoC No. 09088623  
 BTW/VAT No. NL 8043.14.883.B01

Eurofins Analytico B.V. is ISO 14001: 2015 gecertificeerd door TÜV en erkend door het Vlaamse Gewest (OVAM en Dep. Omgeving), het Brusselse Gewest (BIM), het Waalse Gewest (DGRNE-OWD) en door de overheid van Luxemburg (MEV).

**Bijlage (D) opmerkingen aangaande de monsternamen en conserveringstermijn 2020112325/1**

Pagina 1/1

Er zijn verschillen met de richtlijnen geconstateerd die de betrouwbaarheid van de resultaten van onderstaande monsters of analyses mogelijk hebben beïnvloed.

**Analyse**

De conserveringstermijn is voor de betreffende analyse overschreden.

Extractie PCB/PAK

**Monster nr.**

11485710

**Eurofins Analytico B.V.**

Gildeweg 42-46  
3771 NB Barneveld  
P.O. Box 459  
3770 AL Barneveld NL

Tel. +31 (0)34 242 63 00  
Fax +31 (0)34 242 63 99  
E-mail [info-env@eurofins.nl](mailto:info-env@eurofins.nl)  
Site [www.eurofins.nl](http://www.eurofins.nl)

BNP Paribas S.A. 227 9245 25  
IBAN: NL71BNPA0227924525  
BIC: BNPANL2A  
KvK/CoC No. 09088623  
BTW/VAT No. NL 8043.14.883.B01

Eurofins Analytico B.V. is ISO 14001: 2015 gecertificeerd door TÜV en erkend door het Vlaamse Gewest (OVAM en Dep. Omgeving), het Brusselse Gewest (BIM), het Waalse Gewest (DGRNE-OWD) en door de overheid van Luxemburg (MEV).

**BoToVa T12 Toetsing Wbb grond**

Projectnummer 20037116  
 Projectnaam Blekerstraat 79a, 81, 83 en 83a - Enschede  
 Ordernummer  
 Datum monsternamen 19-06-2020  
 Monsternemer Riemer Veltmaat  
 Certificaatnummer 2020112325  
 Startdatum 20-07-2020  
 Rapportagedatum 21-07-2020

Analyse	Eenheid	1	GSSD	Oordeel	RG	AW	T	I
<b>Bodemtype correctie</b>								
Organische stof		10						
Korrelgrootte < 2 µm (Lutum)		25						
<b>Voorbehandeling</b>								
Cryogeen malen AS3000		Uitgevoerd						
<b>Bodemkundige analyses</b>								
Droge stof	% (m/m)	89	89					
<b>Polycyclische Aromatische Koolwaterstoffen, PAH</b>								
Naftaleen	mg/kg ds	<0,050	0,035					
Fenanthreen	mg/kg ds	<0,050	0,035					
Anthraceen	mg/kg ds	<0,050	0,035					
Fluorantheen	mg/kg ds	<0,050	0,035					
Benzo(a)anthraceen	mg/kg ds	<0,050	0,035					
Chryseen	mg/kg ds	<0,050	0,035					
Benzo(k)fluorantheen	mg/kg ds	<0,050	0,035					
Benzo(a)pyreen	mg/kg ds	<0,050	0,035					
Benzo(ghi)peryleen	mg/kg ds	<0,050	0,035					
Indeno(123-cd)pyreen	mg/kg ds	<0,050	0,035					
PAK VROM (10) (factor 0,7)	mg/kg ds	0,35	0,35	-	0,35	1,5	20,8	40

**Legenda**

Nr. Analytico-nr Monster  
 1 11485710 Boring 9 (1.05-1.2)

Eindoordeel: Voldoet aan Achtergrondwaarde

**Gebruikte afkortingen**

- kleiner dan of gelijk aan Achtergrondwaarde  
 \* groter dan Achtergrondwaarde  
 \*\* groter dan Tussenwaarde  
 \*\*\* groter dan Interventiewaarde

GSSD Gestandaardiseerd gehalte  
 RG Vereiste Rapportagegrens  
 AW Achtergrondwaarde  
 T Tussenwaarde  
 I Interventiewaarde

Deze toetsing is uitgevoerd met behulp van BoToVa.

Zie voor info: <http://www.rwsleefomgeving.nl/onderwerpen/bodem-ondergrond/bbk/instrumenten/botova/>

N.B.: de vermelde tussenwaarde is door PAIS berekend en is niet afkomstig uit BoToVa



Kruse Milieu BV  
T.a.v. J. Kienstra  
Huyerenweg 33  
7678 SC GEESTEREN

## Analyscertificaat

Datum: 22-Jul-2020

Hierbij ontvangt u de resultaten van het navolgende laboratoriumonderzoek.

Certificaatnummer/Versie	2020110552/1
Uw project/verslagnummer	20037116
Uw projectnaam	Blekerstraat 79a, 81, 83 en 83a - Enschede
Uw ordernummer	
Monster(s) ontvangen	16-Jul-2020

Dit certificaat mag uitsluitend in zijn geheel worden gereproduceerd.  
De analyse resultaten hebben alleen betrekking op het beproefde object.

De grondmonsters worden tot 4 weken na datum ontvangst bewaard en watermonsters tot 2 weken na datum ontvangst. Zonder tegenbericht worden de monsters nadien afgevoerd.  
Indien de monsters langer bewaard dienen te blijven verzoeken wij U dit exemplaar uiterlijk 1 werkdag voor afloop van de standaardbewaarperiode ondertekend aan ons te retourneren. Voor de kosten van het langer bewaren van monsters verwijzen wij naar de prijslijst.

Bewaren tot:

Datum:

Naam:

Handtekening:

Wij vertrouwen erop uw opdracht hiermee naar verwachting te hebben uitgevoerd, mocht U naar aanleiding van dit analyscertificaat nog vragen hebben verzoeken wij U contact op te nemen met de afdeling Verkoop en Advies.

Met vriendelijke groet,

Eurofins Analytico B.V.



Ing. A. Veldhuizen  
Technical Manager

Eurofins Analytico B.V.

Gildeweg 42-46  
3771 NB Barneveld  
P.O. Box 459  
3770 AL Barneveld NL

Tel. +31 (0)34 242 63 00  
Fax +31 (0)34 242 63 99  
E-mail [info-env@eurofins.nl](mailto:info-env@eurofins.nl)  
Site [www.eurofins.nl](http://www.eurofins.nl)

BNP Paribas S.A. 227 9245 25  
IBAN: NL71BNPA0227924525  
BIC: BNPANL2A  
KvK/CoC No. 09088623  
BTW/VAT No. NL 8043.14.883.B01

Eurofins Analytico B.V. is ISO 14001: 2015 gecertificeerd door TÜV en erkend door het Vlaamse Gewest (OVAM en Dep. Omgeving), het Brusselse Gewest (BIM), het Waalse Gewest (DGRNE-OWD) en door de overheid van Luxemburg (MEV).



## Analysecertificaat

Uw project/verslagnummer	20037116	Certificaatnummer/Versie	2020110552/1
Uw projectnaam	Blekerstraat 79a, 81, 83 en 83a - Enschede	Startdatum	16-Jul-2020
Uw ordernummer		Rapportagedatum	22-Jul-2020/08:21
Monsternemer	Riemer Veltmaat	Bijlage	A, C
Monstermatrix	Grond (AS3000)	Pagina	1/1

Analyse	Eenheid	1	2	3	4	5
<b>Voorbehandeling</b>						
Cryogeen malen AS3000		Uitgevoerd	Uitgevoerd	Uitgevoerd	Uitgevoerd	Uitgevoerd
<b>Bodemkundige analyses</b>						
Malen m.b.v. Kaakbreker en spleet verdeler (1kg)		Uitgevoerd				
S Droge stof	% (m/m)	83.1	93.1	83.4	78.4	79.9
S Organische stof	% (m/m) ds	2.6	<0.7	3.9	3.0	5.1
Gloeirest	% (m/m) ds	97	99	96	97	95
S Korrelgrootte < 2 µm (Lutum)	% (m/m) ds	3.5	<2.0	2.9	4.0	4.9
<b>Metalen</b>						
S Koper (Cu)	mg/kg ds	15	<5.0	27	15	21
S Nikkel (Ni)	mg/kg ds	10.0	<4.0	11	5.0	8.8
<b>Polycyclische Aromatische Koolwaterstoffen, PAK</b>						
S Naftaleen	mg/kg ds	4.4	<0.050	0.55	<0.050	<0.050
S Fenanthreen	mg/kg ds	68	0.093	1.8	0.25	0.47
S Anthraceen	mg/kg ds	24	<0.050	0.57	0.068	0.16
S Fluorantheen	mg/kg ds	78	0.11	2.6	0.37	1.0
S Benzo(a)anthraceen	mg/kg ds	32	<0.050	1.3	0.20	0.54
S Chryseen	mg/kg ds	28	<0.050	1.3	0.20	0.55
S Benzo(k)fluorantheen	mg/kg ds	11	<0.050	0.59	0.11	0.26
S Benzo(a)pyreen	mg/kg ds	26	<0.050	1.3	0.23	0.49
S Benzo(ghi)peryleen	mg/kg ds	15	<0.050	1.1	0.19	0.38
S Indeno(123-cd)pyreen	mg/kg ds	17	<0.050	1.2	0.20	0.33
S PAK VROM (10) (factor 0,7)	mg/kg ds	300	0.49	12	1.9	4.2

Nr.	Monsteromschrijving	Datum monstername	Monster nr.
1	Boring 101 (0.4-0.9)	16-Jul-2020	11480313
2	Boring 102 (0.08-0.	16-Jul-2020	11480314
3	Boring 103 (0.25-0.	16-Jul-2020	11480315
4	Boring 104 (0.3-0.8)	16-Jul-2020	11480316
5	Boring 105 (0.5-1.0)	16-Jul-2020	11480317

Eurofins Analytico B.V.

Gildeweg 42-46  
3771 NB Barneveld  
P.O. Box 459  
3770 AL Barneveld NL

Tel. +31 (0)34 242 63 00  
Fax +31 (0)34 242 63 99  
E-mail info-env@eurofins.nl  
Site www.eurofins.nl

BNP Paribas S.A. 227 9245 25  
IBAN: NL71BNPA0227924525  
BIC: BNPANL2A  
KvK/CoC No. 09088623  
BTW/VAT No. NL 8043.14.883.B01



Q: door RvA geaccrediteerde verrichting  
R: AP04 erkende verrichting  
S: AS SIKB erkende verrichting  
V: VLAREL erkende verrichting

Dit certificaat mag uitsluitend in zijn geheel worden gereproduceerd.  
Eurofins Analytico B.V. is ISO 14001: 2015 gecertificeerd door TÜV en erkend door het Vlaamse Gewest (OVAM en Dep. Omgeving), het Brusselse Gewest (BIM), het Waalse Gewest (DGRNE-OWD) en door de overheid van Luxemburg (MEV).



TESTEN  
RvA L010



**Bijlage (A) met deelmonsterinformatie behorende bij analysecertificaat 2020110552/1**

Pagina 1/1

Monster nr.	Boornr	Omschrijving	Van	Tot	Barcode	Monstername ID/Monsteromsch.
11480313	101		40	90	0538320214	Boring 101 (0.4-0.9)
11480314	102		8	58	0538320217	Boring 102 (0.08-0.
11480315	103		25	75	0538320218	Boring 103 (0.25-0.
11480316	104		30	80	0538320207	Boring 104 (0.3-0.8)
11480317	105		50	100	0538320130	Boring 105 (0.5-1.0)



**Eurofins Analytico B.V.**

Gildeweg 42-46  
 3771 NB Barneveld  
 P.O. Box 459  
 3770 AL Barneveld NL  
 Tel. +31 (0)34 242 63 00  
 Fax +31 (0)34 242 63 99  
 E-mail [info-env@eurofins.nl](mailto:info-env@eurofins.nl)  
 Site [www.eurofins.nl](http://www.eurofins.nl)

BNP Paribas S.A. 227 9245 25  
 IBAN: NL71BNPA0227924525  
 BIC: BNPANL2A  
 KvK/CoC No. 09088623  
 BTW/VAT No. NL 8043.14.883.B01

Eurofins Analytico B.V. is ISO 14001: 2015 gecertificeerd door TÜV en erkend door het Vlaamse Gewest (OVAM en Dep. Omgeving), het Brusselse Gewest (BIM), het Waalse Gewest (DGRNE-OWD) en door de overheid van Luxemburg (MEV).



**Bijlage (C) met methodeverwijzingen behorende bij analysecertificaat 2020110552/1**

Pagina 1/1

Analyse	Methode	Techniek	Methode referentie
<b>Voorbehandeling</b>			
Cryogeen malen	W0106	Voorbehandeling	AS3000
<b>Bodemkundige analyses</b>			
Malen kaakbreker (1kg)	W0101	Voorbehandeling	NEN-EN 16179
Droge Stof	W0104	Gravimetrie	pb 3010-2 en NEN-EN 15934
Organische stof (gloeiverlies)	W0109	Gravimetrie	pb 3010-3 en NEN 5754
Korrelgrootte < 2 µm (lutum)	W0171	Sedimentatie	pb 3010-4 en NEN 5753
<b>Metalen</b>			
Koper (Cu)	W0423	ICP-MS	pb 3010-5 en NEN-EN-ISO 17294-2
Nikkel (Ni)	W0423	ICP-MS	pb 3010-5 en NEN-EN-ISO 17294-2
<b>Polycyclische Aromatische Koolwaterstoffen, PAK</b>			
PAK (10) (VROM)	W0271	GC-MS	pb. 3010-6 en NEN-ISO 18287
PAK som AS3000/AP04	W0271	GC-MS	pb. 3010-6 en NEN-ISO 18287

Nadere informatie over de toegepaste onderzoeksmethoden alsmede een classificatie van de meetonzekerheid staan vermeld in ons overzicht "Specificaties analysemethoden", versie juni 2019.



**Eurofins Analytico B.V.**

Gildeweg 42-46  
3771 NB Barneveld  
P.O. Box 459  
3770 AL Barneveld NL

Tel. +31 (0)34 242 63 00  
Fax +31 (0)34 242 63 99  
E-mail [info-env@eurofins.nl](mailto:info-env@eurofins.nl)  
Site [www.eurofins.nl](http://www.eurofins.nl)

BNP Paribas S.A. 227 9245 25  
IBAN: NL71BNPA0227924525  
BIC: BNPANL2A  
KvK/CoC No. 09088623  
BTW/VAT No. NL 8043.14.883.B01

Eurofins Analytico B.V. is ISO 14001: 2015 gecertificeerd door TÜV en erkend door het Vlaamse Gewest (OVAM en Dep. Omgeving), het Brusselse Gewest (BIM), het Waalse Gewest (DGRNE-OWD) en door de overheid van Luxemburg (MEV).

**BoToVa T12 Toetsing Wbb grond**

Projectnummer 20037116  
 Projectnaam Blekerstraat 79a, 81, 83 en 83a - Enschede  
 Ordernummer  
 Datum monsternamen 16-07-2020  
 Monsternemer Riemer Veltmaat  
 Certificaatnummer 2020110552  
 Startdatum 16-07-2020  
 Rapportagedatum 22-07-2020

Analyse	Eenheid	1	GSSD	Oordeel	RG	AW	T	I
<b>Bodemtype correctie</b>								
Organische stof		2,6						
Korrelgrootte < 2 µm (Lutum)		3,5						
<b>Voorbehandeling</b>								
Cryogeen malen AS3000		Uitgevoerd						
<b>Bodemkundige analyses</b>								
Malen m.b.v. Kaakbreker en spleet verdeler (1kg)		Uitgevoerd						
Droge stof	% (m/m)	83,1	83,1					
Organische stof	% (m/m) ds	2,6	2,6					
Gloeirest	% (m/m) ds	97						
Korrelgrootte < 2 µm (Lutum)	% (m/m) ds	3,5	3,5					
<b>Metalen</b>								
Koper (Cu)	mg/kg ds	15	28,94	-	5	40	115	190
Nikkel (Ni)	mg/kg ds	10	25,93	-	4	35	67,5	100
<b>Polycyclische Aromatische Koolwaterstoffen, PAH</b>								
Naftaleen	mg/kg ds	4,4	4,4					
Fenanthreen	mg/kg ds	68	68					
Anthraceen	mg/kg ds	24	24					
Fluorantheen	mg/kg ds	78	78					
Benzo(a)anthraceen	mg/kg ds	32	32					
Chryseen	mg/kg ds	28	28					
Benzo(k)fluorantheen	mg/kg ds	11	11					
Benzo(a)pyreen	mg/kg ds	26	26					
Benzo(ghi)peryleen	mg/kg ds	15	15					
Indeno(123-cd)pyreen	mg/kg ds	17	17					
PAK VROM (10) (factor 0,7)	mg/kg ds	300	303,4	***	0,35	1,5	20,8	40

**Legenda**

Nr. Analytico-nr Monster  
 1 11480313 Boring 101 (0.4-0.9)

Eindoordeel: Overschrijding Interventiewaarde

**Gebruikte afkortingen**

- kleiner dan of gelijk aan Achtergrondwaarde  
 \* groter dan Achtergrondwaarde  
 \*\* groter dan Tussenwaarde  
 \*\*\* groter dan Interventiewaarde

GSSD Gestandaardiseerd gehalte  
 RG Vereiste Rapportagegrens  
 AW Achtergrondwaarde  
 T Tussenwaarde  
 I Interventiewaarde

Deze toetsing is uitgevoerd met behulp van BoToVa.

Zie voor info: <http://www.rwsleefomgeving.nl/onderwerpen/bodem-ondergrond/bbk/instrumenten/botova/>

N.B.: de vermelde tussenwaarde is door PAIS berekend en is niet afkomstig uit BoToVa

**BoToVa T12 Toetsing Wbb grond**

Projectnummer 20037116  
 Projectnaam Blekerstraat 79a, 81, 83 en 83a - Enschede  
 Ordernummer  
 Datum monsternamen 16-07-2020  
 Monsternemer Riemer Veltmaat  
 Certificaatnummer 2020110552  
 Startdatum 16-07-2020  
 Rapportagedatum 22-07-2020

Analyse	Eenheid	2	GSSD	Oordeel	RG	AW	T	I
<b>Bodemtype correctie</b>								
Organische stof		0,7						
Korrelgrootte < 2 µm (Lutum)		2						
<b>Voorbehandeling</b>								
Cryogeen malen AS3000		Uitgevoerd						
<b>Bodemkundige analyses</b>								
Droge stof	% (m/m)	93,1	93,1					
Organische stof	% (m/m) ds	<0,7	0,49					
Gloeirest	% (m/m) ds	99						
Korrelgrootte < 2 µm (Lutum)	% (m/m) ds	<2,0	1,4					
<b>Metalen</b>								
Koper (Cu)	mg/kg ds	<5,0	7,241	-	5	40	115	190
Nikkel (Ni)	mg/kg ds	<4,0	8,167	-	4	35	67,5	100
<b>Polycyclische Aromatische Koolwaterstoffen, PAI</b>								
Naftaleen	mg/kg ds	<0,050	0,035					
Fenanthreen	mg/kg ds	0,093	0,093					
Anthraceen	mg/kg ds	<0,050	0,035					
Fluorantheen	mg/kg ds	0,11	0,11					
Benzo(a)anthraceen	mg/kg ds	<0,050	0,035					
Chryseen	mg/kg ds	<0,050	0,035					
Benzo(k)fluorantheen	mg/kg ds	<0,050	0,035					
Benzo(a)pyreen	mg/kg ds	<0,050	0,035					
Benzo(ghi)peryleen	mg/kg ds	<0,050	0,035					
Indeno(123-cd)pyreen	mg/kg ds	<0,050	0,035					
PAK VROM (10) (factor 0,7)	mg/kg ds	0,49	0,483	-	0,35	1,5	20,8	40

**Legenda**

Nr. Analytico-nr Monster  
 2 11480314 Boring 102 (0.08-0.

Eindoordeel: Voldoet aan Achtergrondwaarde

**Gebruikte afkortingen**

- kleiner dan of gelijk aan Achtergrondwaarde  
 \* groter dan Achtergrondwaarde  
 \*\* groter dan Tussenwaarde  
 \*\*\* groter dan Interventiewaarde

GSSD Gestandaardiseerd gehalte  
 RG Vereiste Rapportagegrens  
 AW Achtergrondwaarde  
 T Tussenwaarde  
 I Interventiewaarde

Deze toetsing is uitgevoerd met behulp van BoToVa.

Zie voor info: <http://www.rwsleefomgeving.nl/onderwerpen/bodem-ondergrond/bbk/instrumenten/botova/>

N.B.: de vermelde tussenwaarde is door PAIS berekend en is niet afkomstig uit BoToVa

**BoToVa T12 Toetsing Wbb grond**

Projectnummer 20037116  
 Projectnaam Blekerstraat 79a, 81, 83 en 83a - Enschede  
 Ordernummer  
 Datum monsternamen 16-07-2020  
 Monsternemer Riemer Veltmaat  
 Certificaatnummer 2020110552  
 Startdatum 16-07-2020  
 Rapportagedatum 22-07-2020

Analyse	Eenheid	3	GSSD	Oordeel	RG	AW	T	I
<b>Bodemtype correctie</b>								
Organische stof		3,9						
Korrelgrootte < 2 µm (Lutum)		2,9						
<b>Voorbehandeling</b>								
Cryogeen malen AS3000		Uitgevoerd						
<b>Bodemkundige analyses</b>								
Droge stof	% (m/m)	83,4	83,4					
Organische stof	% (m/m) ds	3,9	3,9					
Gloeirest	% (m/m) ds	96						
Korrelgrootte < 2 µm (Lutum)	% (m/m) ds	2,9	2,9					
<b>Metalen</b>								
Koper (Cu)	mg/kg ds	27	50,94	*	5	40	115	190
Nikkel (Ni)	mg/kg ds	11	29,84	-	4	35	67,5	100
<b>Polycyclische Aromatische Koolwaterstoffen, PAH</b>								
Naftaleen	mg/kg ds	0,55	0,55					
Fenanthreen	mg/kg ds	1,8	1,8					
Anthraceen	mg/kg ds	0,57	0,57					
Fluorantheen	mg/kg ds	2,6	2,6					
Benzo(a)anthraceen	mg/kg ds	1,3	1,3					
Chryseen	mg/kg ds	1,3	1,3					
Benzo(k)fluorantheen	mg/kg ds	0,59	0,59					
Benzo(a)pyreen	mg/kg ds	1,3	1,3					
Benzo(ghi)perylene	mg/kg ds	1,1	1,1					
Indeno(123-cd)pyreen	mg/kg ds	1,2	1,2					
PAK VROM (10) (factor 0,7)	mg/kg ds	12	12,31	*	0,35	1,5	20,8	40

**Legenda**

Nr. Analytico-nr Monster  
 3 11480315 Boring 103 (0.25-0.

Eindoordeel: Overschrijding Achtergrondwaarde

**Gebruikte afkortingen**

- kleiner dan of gelijk aan Achtergrondwaarde  
 \* groter dan Achtergrondwaarde  
 \*\* groter dan Tussenwaarde  
 \*\*\* groter dan Interventiewaarde

GSSD Gestandaardiseerd gehalte  
 RG Vereiste Rapportagegrens  
 AW Achtergrondwaarde  
 T Tussenwaarde  
 I Interventiewaarde

Deze toetsing is uitgevoerd met behulp van BoToVa.

Zie voor info: <http://www.rwsleefomgeving.nl/onderwerpen/bodem-ondergrond/bbk/instrumenten/botova/>

N.B.: de vermelde tussenwaarde is door PAIS berekend en is niet afkomstig uit BoToVa

**BoToVa T12 Toetsing Wbb grond**

Projectnummer 20037116  
 Projectnaam Blekerstraat 79a, 81, 83 en 83a - Enschede  
 Ordernummer  
 Datum monsternamen 16-07-2020  
 Monsternemer Riemer Veltmaat  
 Certificaatnummer 2020110552  
 Startdatum 16-07-2020  
 Rapportagedatum 22-07-2020

Analyse	Eenheid	4	GSSD	Oordeel	RG	AW	T	I
<b>Bodemtype correctie</b>								
Organische stof		3						
Korrelgrootte < 2 µm (Lutum)		4						
<b>Voorbehandeling</b>								
Cryogeen malen AS3000		Uitgevoerd						
<b>Bodemkundige analyses</b>								
Droge stof	% (m/m)	78,4	78,4					
Organische stof	% (m/m) ds	3	3					
Gloeirest	% (m/m) ds	97						
Korrelgrootte < 2 µm (Lutum)	% (m/m) ds	4	4					
<b>Metalen</b>								
Koper (Cu)	mg/kg ds	15	28,13	-	5	40	115	190
Nikkel (Ni)	mg/kg ds	5	12,5	-	4	35	67,5	100
<b>Polycyclische Aromatische Koolwaterstoffen, PAH</b>								
Naftaleen	mg/kg ds	<0,050	0,035					
Fenanthreen	mg/kg ds	0,25	0,25					
Anthraceen	mg/kg ds	0,068	0,068					
Fluorantheen	mg/kg ds	0,37	0,37					
Benzo(a)anthraceen	mg/kg ds	0,2	0,2					
Chryseen	mg/kg ds	0,2	0,2					
Benzo(k)fluorantheen	mg/kg ds	0,11	0,11					
Benzo(a)pyreen	mg/kg ds	0,23	0,23					
Benzo(ghi)peryleen	mg/kg ds	0,19	0,19					
Indeno(123-cd)pyreen	mg/kg ds	0,2	0,2					
PAK VROM (10) (factor 0,7)	mg/kg ds	1,9	1,853	*	0,35	1,5	20,8	40

**Legenda**

Nr. Analytico-nr Monster  
 4 11480316 Boring 104 (0.3-0.8)

Eindoordeel: Voldoet aan Achtergrondwaarde

**Gebruikte afkortingen**

- kleiner dan of gelijk aan Achtergrondwaarde  
 \* groter dan Achtergrondwaarde  
 \*\* groter dan Tussenwaarde  
 \*\*\* groter dan Interventiewaarde

GSSD Gestandaardiseerd gehalte  
 RG Vereiste Rapportagegrens  
 AW Achtergrondwaarde  
 T Tussenwaarde  
 I Interventiewaarde

Deze toetsing is uitgevoerd met behulp van BoToVa.

Zie voor info: <http://www.rwsleefomgeving.nl/onderwerpen/bodem-ondergrond/bbk/instrumenten/botova/>

N.B.: de vermelde tussenwaarde is door PAIS berekend en is niet afkomstig uit BoToVa

**BoToVa T12 Toetsing Wbb grond**

Projectnummer 20037116  
 Projectnaam Blekerstraat 79a, 81, 83 en 83a - Enschede  
 Ordernummer  
 Datum monsternamen 16-07-2020  
 Monsternemer Riemer Veltmaat  
 Certificaatnummer 2020110552  
 Startdatum 16-07-2020  
 Rapportagedatum 22-07-2020

Analyse	Eenheid	5	GSSD	Oordeel	RG	AW	T	I
<b>Bodemtype correctie</b>								
Organische stof		5,1						
Korrelgrootte < 2 µm (Lutum)		4,9						
<b>Voorbehandeling</b>								
Cryogeen malen AS3000		Uitgevoerd						
<b>Bodemkundige analyses</b>								
Droge stof	% (m/m)	79,9	79,9					
Organische stof	% (m/m) ds	5,1	5,1					
Gloeirest	% (m/m) ds	95						
Korrelgrootte < 2 µm (Lutum)	% (m/m) ds	4,9	4,9					
<b>Metalen</b>								
Koper (Cu)	mg/kg ds	21	36	-	5	40	115	190
Nikkel (Ni)	mg/kg ds	8,8	20,67	-	4	35	67,5	100
<b>Polycyclische Aromatische Koolwaterstoffen, PAH</b>								
Naftaleen	mg/kg ds	<0,050	0,035					
Fenanthreen	mg/kg ds	0,47	0,47					
Anthraceen	mg/kg ds	0,16	0,16					
Fluorantheen	mg/kg ds	1	1					
Benzo(a)anthraceen	mg/kg ds	0,54	0,54					
Chryseen	mg/kg ds	0,55	0,55					
Benzo(k)fluorantheen	mg/kg ds	0,26	0,26					
Benzo(a)pyreen	mg/kg ds	0,49	0,49					
Benzo(ghi)perylene	mg/kg ds	0,38	0,38					
Indeno(123-cd)pyreen	mg/kg ds	0,33	0,33					
PAK VROM (10) (factor 0,7)	mg/kg ds	4,2	4,215	*	0,35	1,5	20,8	40

**Legenda**

Nr. Analytico-nr Monster  
 5 11480317 Boring 105 (0.5-1.0)

Eindoordeel: Overschrijding Achtergrondwaarde

**Gebruikte afkortingen**

- kleiner dan of gelijk aan Achtergrondwaarde  
 \* groter dan Achtergrondwaarde  
 \*\* groter dan Tussenwaarde  
 \*\*\* groter dan Interventiewaarde

GSSD Gestandaardiseerd gehalte  
 RG Vereiste Rapportagegrens  
 AW Achtergrondwaarde  
 T Tussenwaarde  
 I Interventiewaarde

Deze toetsing is uitgevoerd met behulp van BoToVa.

Zie voor info: <http://www.rwsleefomgeving.nl/onderwerpen/bodem-ondergrond/bbk/instrumenten/botova/>

N.B.: de vermelde tussenwaarde is door PAIS berekend en is niet afkomstig uit BoToVa





Kruse Milieu BV  
T.a.v. J. Kienstra  
Huyerenweg 33  
7678 SC GEESTEREN

## Analyscertificaat

Datum: 24-Jul-2020

Hierbij ontvangt u de resultaten van het navolgende laboratoriumonderzoek.

Certificaatnummer/Versie	2020110566/1
Uw project/verslagnummer	20037116
Uw projectnaam	Blekerstraat 79a, 81, 83 en 83a - Enschede
Uw ordernummer	
Monster(s) ontvangen	16-Jul-2020

Dit certificaat mag uitsluitend in zijn geheel worden gereproduceerd.  
De analyse resultaten hebben alleen betrekking op het beproefde object.

De grondmonsters worden tot 4 weken na datum ontvangst bewaard en watermonsters tot 2 weken na datum ontvangst. Zonder tegenbericht worden de monsters nadien afgevoerd.  
Indien de monsters langer bewaard dienen te blijven verzoeken wij U dit exemplaar uiterlijk 1 werkdag voor afloop van de standaardbewaarperiode ondertekend aan ons te retourneren. Voor de kosten van het langer bewaren van monsters verwijzen wij naar de prijslijst.

Bewaren tot:

Datum:

Naam:

Handtekening:

Wij vertrouwen erop uw opdracht hiermee naar verwachting te hebben uitgevoerd, mocht U naar aanleiding van dit analysecertificaat nog vragen hebben verzoeken wij U contact op te nemen met de afdeling Verkoop en Advies.

Met vriendelijke groet,

Eurofins Analytico B.V.



Ing. A. Veldhuizen  
Technical Manager

Eurofins Analytico B.V.

Gildeweg 42-46  
3771 NB Barneveld  
P.O. Box 459  
3770 AL Barneveld NL

Tel. +31 (0)34 242 63 00  
Fax +31 (0)34 242 63 99  
E-mail [info-env@eurofins.nl](mailto:info-env@eurofins.nl)  
Site [www.eurofins.nl](http://www.eurofins.nl)

BNP Paribas S.A. 227 9245 25  
IBAN: NL71BNPA0227924525  
BIC: BNPANL2A  
KvK/CoC No. 09088623  
BTW/VAT No. NL 8043.14.883.B01

Eurofins Analytico B.V. is ISO 14001: 2015 gecertificeerd door TÜV en erkend door het Vlaamse Gewest (OVAM en Dep. Omgeving), het Brusselse Gewest (BIM), het Waalse Gewest (DGRNE-OWD) en door de overheid van Luxemburg (MEV).

## Analysecertificaat

Uw project/verslagnummer	20037116	Certificaatnummer/Versie	2020110566/1
Uw projectnaam	Blekerstraat 79a, 81, 83 en 83a - Ensche	Startdatum	16-Jul-2020
Uw ordernummer		Rapportagedatum	24-Jul-2020/08:44
Monsternemer	Riemer Veltmaat	Bijlage	A, C
Monstermatrix	Grond (AS3000)	Pagina	1/1

Analyse	Eenheid	1	2	3	4
<b>Voorbehandeling</b>					
Cryogeen malen AS3000		Uitgevoerd	Uitgevoerd	Uitgevoerd	Uitgevoerd
<b>Bodemkundige analyses</b>					
Malen m.b.v. Kaakbreker en spleet verdeler (1kg)		Uitgevoerd	Uitgevoerd	Uitgevoerd	Uitgevoerd
S Droge stof	% (m/m)	79.3	81.2	72.4	81.5
S Organische stof	% (m/m) ds	8.3	7.2	16.8	5.3
Gloeirest	% (m/m) ds	92	93	83	95
S Korrelgrootte < 2 µm (Lutum)	% (m/m) ds	2.8	3.1	2.9	2.4
<b>Metalen</b>					
S Koper (Cu)	mg/kg ds	57	54	120	100
S Nikkel (Ni)	mg/kg ds	16	18	41	39
<b>Polycyclische Aromatische Koolwaterstoffen, PAK</b>					
S Naftaleen	mg/kg ds	0.13	0.55	6.6	0.094
S Fenanthreen	mg/kg ds	9.5	19	73	3.6
S Anthraceen	mg/kg ds	5.8	6.2	14	1.1
S Fluorantheen	mg/kg ds	18	30	98	5.7
S Benzo(a)anthraceen	mg/kg ds	14	16	50	2.8
S Chryseen	mg/kg ds	12	15	52	2.6
S Benzo(k)fluorantheen	mg/kg ds	5.2	6.1	22	1.1
S Benzo(a)pyreen	mg/kg ds	11	14	44	2.5
S Benzo(ghi)peryleen	mg/kg ds	6.9	8.0	25	1.5
S Indeno(123-cd)pyreen	mg/kg ds	6.8	10	22	1.7
S PAK VROM (10) (factor 0,7)	mg/kg ds	90	120	410	23

Nr.	Monsterschrijving	Datum monstername	Monster nr.
1	Boring 201 (0.4-0.9)	16-Jul-2020	11480338
2	Boring 202 (0-0.5)	16-Jul-2020	11480339
3	Boring 203 (0.05-0.	16-Jul-2020	11480340
4	Boring 204 (0.05-0.	16-Jul-2020	11480341

Eurofins Analytico B.V.

Gildeweg 42-46  
3771 NB Barneveld  
P.O. Box 459  
3770 AL Barneveld NL

Tel. +31 (0)34 242 63 00  
Fax +31 (0)34 242 63 99  
E-mail info-env@eurofins.nl  
Site www.eurofins.nl

BNP Paribas S.A. 227 9245 25  
IBAN: NL71BNPA0227924525  
BIC: BNPANL2A  
KvK/CoC No. 09088623  
BTW/VAT No. NL 8043.14.883.B01



Q: door RvA geaccrediteerde verrichting  
R: AP04 erkende verrichting  
S: AS SIKB erkende verrichting  
V: VLAREL erkende verrichting

Dit certificaat mag uitsluitend in zijn geheel worden gereproduceerd.  
Eurofins Analytico B.V. is ISO 14001: 2015 gecertificeerd door TÜV en erkend door het Vlaamse Gewest (OVAM en Dep. Omgeving), het Brusselse Gewest (BIM), het Waalse Gewest (DGRNE-OWD) en door de overheid van Luxemburg (MEV).



Akkoord  
Pr.coörd.

VA



**Bijlage (A) met deelmonsterinformatie behorende bij analysecertificaat 2020110566/1**

Pagina 1/1

Monster nr.	Boornr	Omschrijving	Van	Tot	Barcode	Monstername ID/Monsteromsch.
11480338	201		40	90	0538320821	Boring 201 (0.4-0.9)
11480339	202		0	50	0538320822	Boring 202 (0-0.5)
11480340	203		5	55	0538320813	Boring 203 (0.05-0.
11480341	204		5	55	0538320814	Boring 204 (0.05-0.



**Eurofins Analytico B.V.**

Gildeweg 42-46  
 3771 NB Barneveld  
 P.O. Box 459  
 3770 AL Barneveld NL  
 Tel. +31 (0)34 242 63 00  
 Fax +31 (0)34 242 63 99  
 E-mail [info-env@eurofins.nl](mailto:info-env@eurofins.nl)  
 Site [www.eurofins.nl](http://www.eurofins.nl)

BNP Paribas S.A. 227 9245 25  
 IBAN: NL71BNPA0227924525  
 BIC: BNPANL2A  
 KvK/CoC No. 09088623  
 BTW/VAT No. NL 8043.14.883.B01

Eurofins Analytico B.V. is ISO 14001: 2015 gecertificeerd door TÜV en erkend door het Vlaamse Gewest (OVAM en Dep. Omgeving), het Brusselse Gewest (BIM), het Waalse Gewest (DGRNE-OWD) en door de overheid van Luxemburg (MEV).

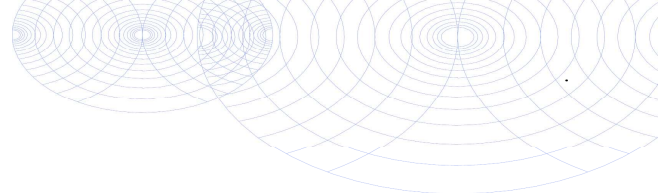

**Bijlage (C) met methodeverwijzingen behorende bij analysecertificaat 2020110566/1**

Pagina 1/1

Analyse	Methode	Techniek	Methode referentie
<b>Voorbehandeling</b>			
Cryogeen malen	W0106	Voorbehandeling	AS3000
<b>Bodemkundige analyses</b>			
Malen kaakbreker (1kg)	W0101	Voorbehandeling	NEN-EN 16179
Droge Stof	W0104	Gravimetrie	pb 3010-2 en NEN-EN 15934
Organische stof (gloeiverlies)	W0109	Gravimetrie	pb 3010-3 en NEN 5754
Korrelgrootte < 2 µm (lutum)	W0171	Sedimentatie	pb 3010-4 en NEN 5753
<b>Metalen</b>			
Koper (Cu)	W0423	ICP-MS	pb 3010-5 en NEN-EN-ISO 17294-2
Nikkel (Ni)	W0423	ICP-MS	pb 3010-5 en NEN-EN-ISO 17294-2
<b>Polycyclische Aromatische Koolwaterstoffen, PAK</b>			
PAK som AS3000/AP04	W0271	GC-MS	pb. 3010-6 en NEN-ISO 18287
PAK (10) (VROM)	W0271	GC-MS	pb. 3010-6 en NEN-ISO 18287

Nadere informatie over de toegepaste onderzoeksmethoden alsmede een classificatie van de meetonzekerheid staan vermeld in ons overzicht "Specificaties analysemethoden", versie juni 2019.



**Eurofins Analytico B.V.**

Gildeweg 42-46  
3771 NB Barneveld  
P.O. Box 459  
3770 AL Barneveld NL

Tel. +31 (0)34 242 63 00  
Fax +31 (0)34 242 63 99  
E-mail [info-env@eurofins.nl](mailto:info-env@eurofins.nl)  
Site [www.eurofins.nl](http://www.eurofins.nl)

BNP Paribas S.A. 227 9245 25  
IBAN: NL71BNPA0227924525  
BIC: BNPANL2A  
KvK/CoC No. 09088623  
BTW/VAT No. NL 8043.14.883.B01

Eurofins Analytico B.V. is ISO 14001: 2015 gecertificeerd door TÜV en erkend door het Vlaamse Gewest (OVAM en Dep. Omgeving), het Brusselse Gewest (BIM), het Waalse Gewest (DGRNE-OWD) en door de overheid van Luxemburg (MEV).

**BoToVa T12 Toetsing Wbb grond**

Projectnummer 20037116  
 Projectnaam Blekerstraat 79a, 81, 83 en 83a - Enschede  
 Ordernummer  
 Datum monsternamen 16-07-2020  
 Monsternemer Riemer Veltmaat  
 Certificaatnummer 2020110566  
 Startdatum 16-07-2020  
 Rapportagedatum 24-07-2020

Analyse	Eenheid	1	GSSD	Oordeel	RG	AW	T	I
<b>Bodemtype correctie</b>								
Organische stof		8,3						
Korrelgrootte < 2 µm (Lutum)		2,8						
<b>Voorbehandeling</b>								
Cryogeen malen AS3000		Uitgevoerd						
<b>Bodemkundige analyses</b>								
Droge stof	% (m/m)	79,3	79,3					
Organische stof	% (m/m) ds	8,3	8,3					
Gloeirest	% (m/m) ds	92						
Korrelgrootte < 2 µm (Lutum)	% (m/m) ds	2,8	2,8					
<b>Metalen</b>								
Koper (Cu)	mg/kg ds	57	94,74	*	5	40	115	190
Nikkel (Ni)	mg/kg ds	16	43,75	*	4	35	67,5	100
<b>Polycyclische Aromatische Koolwaterstoffen, PAH</b>								
Naftaleen	mg/kg ds	0,13	0,13					
Fenanthreen	mg/kg ds	9,5	9,5					
Anthraceen	mg/kg ds	5,8	5,8					
Fluorantheen	mg/kg ds	18	18					
Benzo(a)anthraceen	mg/kg ds	14	14					
Chryseen	mg/kg ds	12	12					
Benzo(k)fluorantheen	mg/kg ds	5,2	5,2					
Benzo(a)pyreen	mg/kg ds	11	11					
Benzo(ghi)perylene	mg/kg ds	6,9	6,9					
Indeno(123-cd)pyreen	mg/kg ds	6,8	6,8					
PAK VROM (10) (factor 0,7)	mg/kg ds	90	89,33	***	0,35	1,5	20,8	40

**Legenda**

Nr. Analytico-nr Monster  
 1 11480338 Boring 201 (0.4-0.9)

Eindoordeel: Overschrijding Interventiewaarde

**Gebruikte afkortingen**

- kleiner dan of gelijk aan Achtergrondwaarde  
 \* groter dan Achtergrondwaarde  
 \*\* groter dan Tussenwaarde  
 \*\*\* groter dan Interventiewaarde

GSSD Gestandaardiseerd gehalte  
 RG Vereiste Rapportagegrens  
 AW Achtergrondwaarde  
 T Tussenwaarde  
 I Interventiewaarde

Deze toetsing is uitgevoerd met behulp van BoToVa.

Zie voor info: <http://www.rwsleefomgeving.nl/onderwerpen/bodem-ondergrond/bbk/instrumenten/botova/>

N.B.: de vermelde tussenwaarde is door PAIS berekend en is niet afkomstig uit BoToVa

**BoToVa T12 Toetsing Wbb grond**

Projectnummer 20037116  
 Projectnaam Blekerstraat 79a, 81, 83 en 83a - Enschede  
 Ordernummer  
 Datum monsternamen 16-07-2020  
 Monsternemer Riemer Veltmaat  
 Certificaatnummer 2020110566  
 Startdatum 16-07-2020  
 Rapportagedatum 24-07-2020

Analyse	Eenheid	2	GSSD	Oordeel	RG	AW	T	I
<b>Bodemtype correctie</b>								
Organische stof		7,2						
Korrelgrootte < 2 µm (Lutum)		3,1						
<b>Voorbehandeling</b>								
Cryogeen malen AS3000		Uitgevoerd						
<b>Bodemkundige analyses</b>								
Droge stof	% (m/m)	81,2	81,2					
Organische stof	% (m/m) ds	7,2	7,2					
Gloeirest	% (m/m) ds	93						
Korrelgrootte < 2 µm (Lutum)	% (m/m) ds	3,1	3,1					
Malen m.b.v. Kaakbreker en spleet verdeler (1kg)		Uitgevoerd						
<b>Metalen</b>								
Koper (Cu)	mg/kg ds	54	91,78	*	5	40	115	190
Nikkel (Ni)	mg/kg ds	18	48,09	*	4	35	67,5	100
<b>Polycyclische Aromatische Koolwaterstoffen, PAH</b>								
Naftaleen	mg/kg ds	0,55	0,55					
Fenanthreen	mg/kg ds	19	19					
Anthraceen	mg/kg ds	6,2	6,2					
Fluorantheen	mg/kg ds	30	30					
Benzo(a)anthraceen	mg/kg ds	16	16					
Chryseen	mg/kg ds	15	15					
Benzo(k)fluorantheen	mg/kg ds	6,1	6,1					
Benzo(a)pyreen	mg/kg ds	14	14					
Benzo(ghi)peryleen	mg/kg ds	8	8					
Indeno(123-cd)pyreen	mg/kg ds	10	10					
PAK VROM (10) (factor 0,7)	mg/kg ds	120	124,8	***	0,35	1,5	20,8	40

**Legenda**

Nr. Analytico-nr Monster  
 2 11480339 Boring 202 (0-0.5)

Eindoordeel: Overschrijding Interventiewaarde

**Gebruikte afkortingen**

- kleiner dan of gelijk aan Achtergrondwaarde  
 \* groter dan Achtergrondwaarde  
 \*\* groter dan Tussenwaarde  
 \*\*\* groter dan Interventiewaarde

GSSD Gestandaardiseerd gehalte  
 RG Vereiste Rapportagegrens  
 AW Achtergrondwaarde  
 T Tussenwaarde  
 I Interventiewaarde

Deze toetsing is uitgevoerd met behulp van BoToVa.

Zie voor info: <http://www.rwsleefomgeving.nl/onderwerpen/bodem-ondergrond/bbk/instrumenten/botova/>

N.B.: de vermelde tussenwaarde is door PAIS berekend en is niet afkomstig uit BoToVa

**BoToVa T12 Toetsing Wbb grond**

Projectnummer	20037116
Projectnaam	Blekerstraat 79a, 81, 83 en 83a - Enschede
Ordernummer	
Datum monsternamen	16-07-2020
Monsternemer	Riemer Veltmaat
Certificaatnummer	2020110566
Startdatum	16-07-2020
Rapportagedatum	24-07-2020

Analyse	Eenheid	3	GSSD	Oordeel	RG	AW	T	I
<b>Bodemtype correctie</b>								
Organische stof		16,8						
Korrelgrootte < 2 µm (Lutum)		2,9						
<b>Voorbehandeling</b>								
Cryogeen malen AS3000		Uitgevoerd						
<b>Bodemkundige analyses</b>								
Droge stof	% (m/m)	72,4	72,4					
Organische stof	% (m/m) ds	16,8	16,8					
Gloeirest	% (m/m) ds	83						
Korrelgrootte < 2 µm (Lutum)	% (m/m) ds	2,9	2,9					
Malen m.b.v. Kaakbreker en spleet verdeler (1kg)		Uitgevoerd						
<b>Metalen</b>								
Koper (Cu)	mg/kg ds	120	161,1	**	5	40	115	190
Nikkel (Ni)	mg/kg ds	41	111,2	***	4	35	67,5	100
<b>Polycyclische Aromatische Koolwaterstoffen, PAH</b>								
Naftaleen	mg/kg ds	6,6	3,929					
Fenanthreen	mg/kg ds	73	43,45					
Anthraceen	mg/kg ds	14	8,333					
Fluorantheen	mg/kg ds	98	58,33					
Benzo(a)anthraceen	mg/kg ds	50	29,76					
Chryseen	mg/kg ds	52	30,95					
Benzo(k)fluorantheen	mg/kg ds	22	13,1					
Benzo(a)pyreen	mg/kg ds	44	26,19					
Benzo(ghi)peryleen	mg/kg ds	25	14,88					
Indeno(123-cd)pyreen	mg/kg ds	22	13,1					
PAK VROM (10) (factor 0,7)	mg/kg ds	410	242	***	0,35	1,5	20,8	40
<b>Legenda</b>								

Nr.	Analytico-nr	Monster
3	11480340	Boring 203 (0.05-0.

Eindoordeel: Overschrijding Interventiewaarde

**Gebruikte afkortingen**

-	kleiner dan of gelijk aan Achtergrondwaarde
*	groter dan Achtergrondwaarde
**	groter dan Tussenwaarde
***	groter dan Interventiewaarde

GSSD	Gestandaardiseerd gehalte
RG	Vereiste Rapportagegrens
AW	Achtergrondwaarde
T	Tussenwaarde
I	Interventiewaarde

Deze toetsing is uitgevoerd met behulp van BoToVa.

Zie voor info: <http://www.rwsleefomgeving.nl/onderwerpen/bodem-ondergrond/bbk/instrumenten/botova/>

N.B.: de vermelde tussenwaarde is door PAIS berekend en is niet afkomstig uit BoToVa

**BoToVa T12 Toetsing Wbb grond**

Projectnummer	20037116
Projectnaam	Blekerstraat 79a, 81, 83 en 83a - Enschede
Ordernummer	
Datum monsternamen	16-07-2020
Monsternemer	Riemer Veltmaat
Certificaatnummer	2020110566
Startdatum	16-07-2020
Rapportagedatum	24-07-2020

Analyse	Eenheid	4	GSSD	Oordeel	RG	AW	T	I
<b>Bodemtype correctie</b>								
Organische stof		5,3						
Korrelgrootte < 2 µm (Lutum)		2,4						
<b>Voorbehandeling</b>								
Cryogeen malen AS3000		Uitgevoerd						
<b>Bodemkundige analyses</b>								
Droge stof	% (m/m)	81,5	81,5					
Organische stof	% (m/m) ds	5,3	5,3					
Gloeirest	% (m/m) ds	95						
Korrelgrootte < 2 µm (Lutum)	% (m/m) ds	2,4	2,4					
Malen m.b.v. Kaakbreker en spleet verdeler (1kg)		Uitgevoerd						
<b>Metalen</b>								
Koper (Cu)	mg/kg ds	100	183,5	**	5	40	115	190
Nikkel (Ni)	mg/kg ds	39	110,1	***	4	35	67,5	100
<b>Polycyclische Aromatische Koolwaterstoffen, PAH</b>								
Naftaleen	mg/kg ds	0,094	0,094					
Fenanthreen	mg/kg ds	3,6	3,6					
Anthraceen	mg/kg ds	1,1	1,1					
Fluorantheen	mg/kg ds	5,7	5,7					
Benzo(a)anthraceen	mg/kg ds	2,8	2,8					
Chryseen	mg/kg ds	2,6	2,6					
Benzo(k)fluorantheen	mg/kg ds	1,1	1,1					
Benzo(a)pyreen	mg/kg ds	2,5	2,5					
Benzo(ghi)peryleen	mg/kg ds	1,5	1,5					
Indeno(123-cd)pyreen	mg/kg ds	1,7	1,7					
PAK VROM (10) (factor 0,7)	mg/kg ds	23	22,69	**	0,35	1,5	20,8	40

**Legenda**

Nr.	Analytico-nr	Monster
4	11480341	Boring 204 (0.05-0.

Eindoordeel: Overschrijding Interventiewaarde

**Gebruikte afkortingen**

-	kleiner dan of gelijk aan Achtergrondwaarde
*	groter dan Achtergrondwaarde
**	groter dan Tussenwaarde
***	groter dan Interventiewaarde

GSSD	Gestandaardiseerd gehalte
RG	Vereiste Rapportagegrens
AW	Achtergrondwaarde
T	Tussenwaarde
I	Interventiewaarde

Deze toetsing is uitgevoerd met behulp van BoToVa.

Zie voor info: <http://www.rwsleefomgeving.nl/onderwerpen/bodem-ondergrond/bbk/instrumenten/botova/>

N.B.: de vermelde tussenwaarde is door PAIS berekend en is niet afkomstig uit BoToVa





Kruse Milieu BV  
T.a.v. J. Kienstra  
Huyerenweg 33  
7678 SC GEESTEREN

## Analyscertificaat

Datum: 03-Sep-2020

Hierbij ontvangt u de resultaten van het navolgende laboratoriumonderzoek.

Certificaatnummer/Versie	2020130967/1
Uw project/verslagnummer	20037116
Uw projectnaam	Blekerstraat 79a, 81, 83 en 83a - Enschede
Uw ordernummer	
Monster(s) ontvangen	28-Aug-2020

Dit certificaat mag uitsluitend in zijn geheel worden gereproduceerd.  
De analyse resultaten hebben alleen betrekking op het beproefde object.

De grondmonsters worden tot 4 weken na datum ontvangst bewaard en watermonsters tot 2 weken na datum ontvangst. Zonder tegenbericht worden de monsters nadien afgevoerd.  
Indien de monsters langer bewaard dienen te blijven verzoeken wij U dit exemplaar uiterlijk 1 werkdag voor afloop van de standaardbewaarperiode ondertekend aan ons te retourneren. Voor de kosten van het langer bewaren van monsters verwijzen wij naar de prijslijst.

Bewaren tot:

Datum:

Naam:

Handtekening:

Wij vertrouwen erop uw opdracht hiermee naar verwachting te hebben uitgevoerd, mocht U naar aanleiding van dit analyscertificaat nog vragen hebben verzoeken wij U contact op te nemen met de afdeling Verkoop en Advies.

Met vriendelijke groet,

Eurofins Analytico B.V.



Ing. A. Veldhuizen  
Technical Manager

Eurofins Analytico B.V.

Gildeweg 42-46  
3771 NB Barneveld  
P.O. Box 459  
3770 AL Barneveld NL

Tel. +31 (0)34 242 63 00  
Fax +31 (0)34 242 63 99  
E-mail [info-env@eurofins.nl](mailto:info-env@eurofins.nl)  
Site [www.eurofins.nl](http://www.eurofins.nl)

BNP Paribas S.A. 227 9245 25  
IBAN: NL71BNPA0227924525  
BIC: BNPANL2A  
KvK/CoC No. 09088623  
BTW/VAT No. NL 8043.14.883.B01

Eurofins Analytico B.V. is ISO 14001: 2015 gecertificeerd door TÜV en erkend door het Vlaamse Gewest (OVAM en Dep. Omgeving), het Brusselse Gewest (BIM), het Waalse Gewest (DGRNE-OWD) en door de overheid van Luxemburg (MEV).

## Analysecertificaat

Uw project/verslagnummer	20037116	Certificaatnummer/Versie	2020130967/1
Uw projectnaam	Blekerstraat 79a, 81, 83 en 83a - Ensche	Startdatum	28-Aug-2020
Uw ordernummer		Rapportagedatum	03-Sep-2020/09:35
Monsternemer	Riemer Veltmaat	Bijlage	A, C
Monstermatrix	Grond (AS3000)	Pagina	1/1

Analyse	Eenheid	1	2	3	4
<b>Voorbehandeling</b>					
Cryogeen malen AS3000		Uitgevoerd	Uitgevoerd	Uitgevoerd	Uitgevoerd
<b>Bodemkundige analyses</b>					
S Droge stof	% (m/m)	82.7	85.3	85.0	83.0
S Organische stof	% (m/m) ds			5.0	4.7
Gloeirest	% (m/m) ds			95	95
S Korrelgrootte < 2 µm (Lutum)	% (m/m) ds			3.5	4.0
<b>Metalen</b>					
S Koper (Cu)	mg/kg ds			45	42
S Nikkel (Ni)	mg/kg ds			20	20
<b>Polycyclische Aromatische Koolwaterstoffen, PAK</b>					
S Naftaleen	mg/kg ds	<0.050	<0.050	0.68	0.39
S Fenanthreen	mg/kg ds	0.063	0.41	11	4.5
S Anthraceen	mg/kg ds	<0.050	0.093	3.6	1.0
S Fluorantheen	mg/kg ds	0.13	0.62	12	6.6
S Benzo(a)anthraceen	mg/kg ds	0.061	0.28	5.3	2.7
S Chryseen	mg/kg ds	0.073	0.31	4.5	2.6
S Benzo(k)fluorantheen	mg/kg ds	<0.050	0.13	1.7	1.1
S Benzo(a)pyreen	mg/kg ds	0.075	0.28	4.6	2.8
S Benzo(ghi)peryleen	mg/kg ds	0.063	0.17	2.8	2.0
S Indeno(123-cd)pyreen	mg/kg ds	0.070	0.21	3.3	2.3
S PAK VROM (10) (factor 0,7)	mg/kg ds	0.63	2.5	50	26

### Nr. Monsteromschrijving

Nr.	Monsteromschrijving	Datum monstername	Monster nr.
1	Boring 106	27-Aug-2020	11543639
2	Boring 108	27-Aug-2020	11543640
3	Boring 205	27-Aug-2020	11543641
4	Boring 206	27-Aug-2020	11543642

Eurofins Analytico B.V.

Gildeweg 42-46  
3771 NB Barneveld  
P.O. Box 459  
3770 AL Barneveld NL

Tel. +31 (0)34 242 63 00  
Fax +31 (0)34 242 63 99  
E-mail info-env@eurofins.nl  
Site www.eurofins.nl

BNP Paribas S.A. 227 9245 25  
IBAN: NL71BNPA0227924525  
BIC: BNPNL22A  
KvK/CoC No. 09088623  
BTW/VAT No. NL 8043.14.883.B01



Q: door RvA geaccrediteerde verrichting  
R: AP04 erkende verrichting  
S: AS SIKB erkende verrichting  
V: VLAREL erkende verrichting

Dit certificaat mag uitsluitend in zijn geheel worden gereproduceerd.  
Eurofins Analytico B.V. is ISO 14001: 2015 gecertificeerd door TÜV en erkend door het Vlaamse Gewest (OVAM en Dep. Omgeving), het Brusselse Gewest (BIM), het Waalse Gewest (DGRNE-OWD) en door de overheid van Luxemburg (MEV).

Akkoord  
Pr.coörd.





**Bijlage (A) met deelmonsterinformatie behorende bij analysecertificaat 2020130967/1**

Pagina 1/1

Monster nr.	Boornr	Omschrijving	Van	Tot	Barcode	Monstername ID/Monsteromsch.
11543639	106		50	100	0538319918	Boring 106
11543640	108		50	100	0538319931	Boring 108
11543641	205		25	75	0538319906	Boring 205
11543642	206		25	75	0538319903	Boring 206



**Eurofins Analytico B.V.**

Gildeweg 42-46  
3771 NB Barneveld  
P.O. Box 459  
3770 AL Barneveld NL

Tel. +31 (0)34 242 63 00  
Fax +31 (0)34 242 63 99  
E-mail [info-env@eurofins.nl](mailto:info-env@eurofins.nl)  
Site [www.eurofins.nl](http://www.eurofins.nl)

BNP Paribas S.A. 227 9245 25  
IBAN: NL71BNPA0227924525  
BIC: BNPANL2A  
KvK/CoC No. 09088623  
BTW/VAT No. NL 8043.14.883.B01

Eurofins Analytico B.V. is ISO 14001: 2015 gecertificeerd door TÜV en erkend door het Vlaamse Gewest (OVAM en Dep. Omgeving), het Brusselse Gewest (BIM), het Waalse Gewest (DGRNE-OWD) en door de overheid van Luxemburg (MEV).



**Bijlage (C) met methodeverwijzingen behorende bij analysecertificaat 2020130967/1**

Pagina 1/1

Analyse	Methode	Techniek	Methode referentie
<b>Voorbehandeling</b>			
Cryogeen malen	W0106	Voorbehandeling	AS3000
<b>Bodemkundige analyses</b>			
Droge Stof	W0104	Gravimetrie	pb 3010-2 en NEN-EN 15934
Organische stof (gloeiverlies)	W0109	Gravimetrie	pb 3010-3 en NEN 5754
Korrelgrootte < 2 µm (lutum)	W0171	Sedimentatie	pb 3010-4 en NEN 5753
<b>Metalen</b>			
Koper (Cu)	W0423	ICP-MS	pb 3010-5 en NEN-EN-ISO 17294-2
Nikkel (Ni)	W0423	ICP-MS	pb 3010-5 en NEN-EN-ISO 17294-2
<b>Polycyclische Aromatische Koolwaterstoffen, PAK</b>			
PAK (10) (VROM)	W0271	GC-MS	pb. 3010-6 en NEN-ISO 18287
PAK som AS3000/AP04	W0271	GC-MS	pb. 3010-6 en NEN-ISO 18287

Nadere informatie over de toegepaste onderzoeksmethoden alsmede een classificatie van de meetonzekerheid staan vermeld in ons overzicht "Specificaties analysemethoden", versie juni 2020.



**Eurofins Analytico B.V.**

Gildeweg 42-46  
3771 NB Barneveld  
P.O. Box 459  
3770 AL Barneveld NL

Tel. +31 (0)34 242 63 00  
Fax +31 (0)34 242 63 99  
E-mail [info-env@eurofins.nl](mailto:info-env@eurofins.nl)  
Site [www.eurofins.nl](http://www.eurofins.nl)

BNP Paribas S.A. 227 9245 25  
IBAN: NL71BNPA0227924525  
BIC: BNPANL2A  
KvK/CoC No. 09088623  
BTW/VAT No. NL 8043.14.883.B01

Eurofins Analytico B.V. is ISO 14001: 2015 gecertificeerd door TÜV en erkend door het Vlaamse Gewest (OVAM en Dep. Omgeving), het Brusselse Gewest (BIM), het Waalse Gewest (DGRNE-OWD) en door de overheid van Luxemburg (MEV).

**BoToVa T12 Toetsing Wbb grond**

Projectnummer 20037116  
 Projectnaam Blekerstraat 79a, 81, 83 en 83a - Enschede  
 Ordernummer  
 Datum monsternamen 27-08-2020  
 Monsternemer Riemer Veltmaat  
 Certificaatnummer 2020130967  
 Startdatum 28-08-2020  
 Rapportagedatum 03-09-2020

Analyse	Eenheid	1	GSSD	Oordeel	RG	AW	T	I
<b>Bodemtype correctie</b>								
Organische stof		10						
Korrelgrootte < 2 µm (Lutum)		25						
<b>Voorbehandeling</b>								
Cryogeen malen AS3000		Uitgevoerd						
<b>Bodemkundige analyses</b>								
Droge stof	% (m/m)	82,7	82,7					
<b>Polycyclische Aromatische Koolwaterstoffen, PAH</b>								
Naftaleen	mg/kg ds	<0,050	0,035					
Fenantheen	mg/kg ds	0,063	0,063					
Anthraceen	mg/kg ds	<0,050	0,035					
Fluorantheen	mg/kg ds	0,13	0,13					
Benzo(a)anthraceen	mg/kg ds	0,061	0,061					
Chryseen	mg/kg ds	0,073	0,073					
Benzo(k)fluorantheen	mg/kg ds	<0,050	0,035					
Benzo(a)pyreen	mg/kg ds	0,075	0,075					
Benzo(ghi)peryleen	mg/kg ds	0,063	0,063					
Indeno(123-cd)pyreen	mg/kg ds	0,07	0,07					
PAK VROM (10) (factor 0,7)	mg/kg ds	0,63	0,64	-	0,35	1,5	20,8	40

**Legenda**

Nr. Analytico-nr Monster  
 1 11543639 Boring 106

Eindoordeel: Voldoet aan Achtergrondwaarde

**Gebruikte afkortingen**

- kleiner dan of gelijk aan Achtergrondwaarde  
 \* groter dan Achtergrondwaarde  
 \*\* groter dan Tussenwaarde  
 \*\*\* groter dan Interventiewaarde

GSSD Gestandaardiseerd gehalte  
 RG Vereiste Rapportagegrens  
 AW Achtergrondwaarde  
 T Tussenwaarde  
 I Interventiewaarde

Deze toetsing is uitgevoerd met behulp van BoToVa.

Zie voor info: <http://www.rwsleefomgeving.nl/onderwerpen/bodem-ondergrond/bbk/instrumenten/botova/>

N.B.: de vermelde tussenwaarde is door PAIS berekend en is niet afkomstig uit BoToVa

**BoToVa T12 Toetsing Wbb grond**

Projectnummer 20037116  
Projectnaam Blekerstraat 79a, 81, 83 en 83a - Enschede  
Ordernummer  
Datum monsternamen 27-08-2020  
Monsternemer Riemer Veltmaat  
Certificaatnummer 2020130967  
Startdatum 28-08-2020  
Rapportagedatum 03-09-2020

Analyse	Eenheid	2	GSSD	Oordeel	RG	AW	T	I
<b>Bodemtype correctie</b>								
Organische stof		10						
Korrelgrootte < 2 µm (Lutum)		25						
<b>Voorbehandeling</b>								
Cryogeen malen AS3000		Uitgevoerd						
<b>Bodemkundige analyses</b>								
Droge stof	% (m/m)	85,3	85,3					
<b>Polycyclische Aromatische Koolwaterstoffen, PAH</b>								
Naftaleen	mg/kg ds	<0,050	0,035					
Fenanthreen	mg/kg ds	0,41	0,41					
Anthraceen	mg/kg ds	0,093	0,093					
Fluorantheen	mg/kg ds	0,62	0,62					
Benzo(a)anthraceen	mg/kg ds	0,28	0,28					
Chryseen	mg/kg ds	0,31	0,31					
Benzo(k)fluorantheen	mg/kg ds	0,13	0,13					
Benzo(a)pyreen	mg/kg ds	0,28	0,28					
Benzo(ghi)peryleen	mg/kg ds	0,17	0,17					
Indeno(123-cd)pyreen	mg/kg ds	0,21	0,21					
PAK VROM (10) (factor 0,7)	mg/kg ds	2,5	2,538	*	0,35	1,5	20,8	40

**Legenda**

Nr. Analytico-nr Monster  
2 11543640 Boring 108

Eindoordeel: Overschrijding Achtergrondwaarde

**Gebruikte afkortingen**

- kleiner dan of gelijk aan Achtergrondwaarde  
\* groter dan Achtergrondwaarde  
\*\* groter dan Tussenwaarde  
\*\*\* groter dan Interventiewaarde

GSSD Gestandaardiseerd gehalte  
RG Vereiste Rapportagegrens  
AW Achtergrondwaarde  
T Tussenwaarde  
I Interventiewaarde

Deze toetsing is uitgevoerd met behulp van BoToVa.

Zie voor info: <http://www.rwsleefomgeving.nl/onderwerpen/bodem-ondergrond/bbk/instrumenten/botova/>

N.B.: de vermelde tussenwaarde is door PAIS berekend en is niet afkomstig uit BoToVa

**BoToVa T12 Toetsing Wbb grond**

Projectnummer 20037116  
 Projectnaam Blekerstraat 79a, 81, 83 en 83a - Enschede  
 Ordernummer  
 Datum monsternamen 27-08-2020  
 Monsternemer Riemer Veltmaat  
 Certificaatnummer 2020130967  
 Startdatum 28-08-2020  
 Rapportagedatum 03-09-2020

Analyse	Eenheid	3	GSSD	Oordeel	RG	AW	T	I
<b>Bodemtype correctie</b>								
Organische stof		5						
Korrelgrootte < 2 µm (Lutum)		3,5						
<b>Voorbehandeling</b>								
Cryogeen malen AS3000		Uitgevoerd						
<b>Bodemkundige analyses</b>								
Droge stof	% (m/m)	85	85					
Organische stof	% (m/m) ds	5	5					
Gloeirest	% (m/m) ds	95						
Korrelgrootte < 2 µm (Lutum)	% (m/m) ds	3,5	3,5					
<b>Polycyclische Aromatische Koolwaterstoffen, PAH</b>								
Naftaleen	mg/kg ds	0,68	0,68					
Fenanthreen	mg/kg ds	11	11					
Anthraceen	mg/kg ds	3,6	3,6					
Fluoranthreen	mg/kg ds	12	12					
Benzo(a)anthraceen	mg/kg ds	5,3	5,3					
Chryseen	mg/kg ds	4,5	4,5					
Benzo(k)fluoranthreen	mg/kg ds	1,7	1,7					
Benzo(a)pyreen	mg/kg ds	4,6	4,6					
Benzo(ghi)peryleen	mg/kg ds	2,8	2,8					
Indeno(123-cd)pyreen	mg/kg ds	3,3	3,3					
PAK VROM (10) (factor 0,7)	mg/kg ds	50	49,48	***	0,35	1,5	20,8	40
<b>Metalen</b>								
Koper (Cu)	mg/kg ds	45	80,6	*	5	40	115	190
Nikkel (Ni)	mg/kg ds	20	51,85	*	4	35	67,5	100

**Legenda**

Nr. Analytico-nr Monster  
 3 11543641 Boring 205

Eindoordeel: Overschrijding Interventiewaarde

**Gebruikte afkortingen**

- kleiner dan of gelijk aan Achtergrondwaarde  
 \* groter dan Achtergrondwaarde  
 \*\* groter dan Tussenwaarde  
 \*\*\* groter dan Interventiewaarde

GSSD Gestandaardiseerd gehalte  
 RG Vereiste Rapportagegrens  
 AW Achtergrondwaarde  
 T Tussenwaarde  
 I Interventiewaarde

Deze toetsing is uitgevoerd met behulp van BoToVa.

Zie voor info: <http://www.rwsleefomgeving.nl/onderwerpen/bodem-ondergrond/bbk/instrumenten/botova/>

N.B.: de vermelde tussenwaarde is door PAIS berekend en is niet afkomstig uit BoToVa

**BoToVa T12 Toetsing Wbb grond**

Projectnummer 20037116  
 Projectnaam Blekerstraat 79a, 81, 83 en 83a - Enschede  
 Ordernummer  
 Datum monsternamen 27-08-2020  
 Monsternemer Riemer Veltmaat  
 Certificaatnummer 2020130967  
 Startdatum 28-08-2020  
 Rapportagedatum 03-09-2020

Analyse	Eenheid	4	GSSD	Oordeel	RG	AW	T	I
<b>Bodemtype correctie</b>								
Organische stof		4,7						
Korrelgrootte < 2 µm (Lutum)		4						
<b>Voorbehandeling</b>								
Cryogeen malen AS3000		Uitgevoerd						
<b>Bodemkundige analyses</b>								
Droge stof	% (m/m)	83	83					
Organische stof	% (m/m) ds	4,7	4,7					
Gloeirest	% (m/m) ds	95						
Korrelgrootte < 2 µm (Lutum)	% (m/m) ds	4	4					
<b>Polycyclische Aromatische Koolwaterstoffen, PAH</b>								
Naftaleen	mg/kg ds	0,39	0,39					
Fenanthreen	mg/kg ds	4,5	4,5					
Anthraceen	mg/kg ds	1	1					
Fluoranthreen	mg/kg ds	6,6	6,6					
Benzo(a)anthraceen	mg/kg ds	2,7	2,7					
Chryseen	mg/kg ds	2,6	2,6					
Benzo(k)fluoranthreen	mg/kg ds	1,1	1,1					
Benzo(a)pyreen	mg/kg ds	2,8	2,8					
Benzo(ghi)peryleen	mg/kg ds	2	2					
Indeno(123-cd)pyreen	mg/kg ds	2,3	2,3					
PAK VROM (10) (factor 0,7)	mg/kg ds	26	25,99	**	0,35	1,5	20,8	40
<b>Metalen</b>								
Koper (Cu)	mg/kg ds	42	74,78	*	5	40	115	190
Nikkel (Ni)	mg/kg ds	20	50	*	4	35	67,5	100
<b>Legenda</b>								

Nr. Analytico-nr Monster  
 4 11543642 Boring 206

Eindoordeel: Overschrijding Achtergrondwaarde

**Gebruikte afkortingen**

- kleiner dan of gelijk aan Achtergrondwaarde  
 \* groter dan Achtergrondwaarde  
 \*\* groter dan Tussenwaarde  
 \*\*\* groter dan Interventiewaarde

GSSD Gestandaardiseerd gehalte  
 RG Vereiste Rapportagegrens  
 AW Achtergrondwaarde  
 T Tussenwaarde  
 I Interventiewaarde

Deze toetsing is uitgevoerd met behulp van BoToVa.

Zie voor info: <http://www.rwsleefomgeving.nl/onderwerpen/bodem-ondergrond/bbk/instrumenten/botova/>

N.B.: de vermelde tussenwaarde is door PAIS berekend en is niet afkomstig uit BoToVa





Kruse Milieu BV  
T.a.v. J. Kienstra  
Huyerenweg 33  
7678 SC GEESTEREN

## Analyscertificaat

Datum: 10-Sep-2020

Hierbij ontvangt u de resultaten van het navolgende laboratoriumonderzoek.

Certificaatnummer/Versie	2020135005/1
Uw project/verslagnummer	20037116
Uw projectnaam	Blekerstraat 79a, 81, 83 en 83a - Enschede
Uw ordernummer	
Monster(s) ontvangen	04-Sep-2020

Dit certificaat mag uitsluitend in zijn geheel worden gereproduceerd.  
De analyse resultaten hebben alleen betrekking op het beproefde object.

De grondmonsters worden tot 4 weken na datum ontvangst bewaard en watermonsters tot 2 weken na datum ontvangst. Zonder tegenbericht worden de monsters nadien afgevoerd.  
Indien de monsters langer bewaard dienen te blijven verzoeken wij U dit exemplaar uiterlijk 1 werkdag voor afloop van de standaardbewaarperiode ondertekend aan ons te retourneren. Voor de kosten van het langer bewaren van monsters verwijzen wij naar de prijslijst.

Bewaren tot:

Datum:

Naam:

Handtekening:

Wij vertrouwen erop uw opdracht hiermee naar verwachting te hebben uitgevoerd, mocht U naar aanleiding van dit analyscertificaat nog vragen hebben verzoeken wij U contact op te nemen met de afdeling Verkoop en Advies.

Met vriendelijke groet,

Eurofins Analytico B.V.



Ing. A. Veldhuizen  
Technical Manager

Eurofins Analytico B.V.

Gildeweg 42-46  
3771 NB Barneveld  
P.O. Box 459  
3770 AL Barneveld NL

Tel. +31 (0)34 242 63 00  
Fax +31 (0)34 242 63 99  
E-mail [info-env@eurofins.nl](mailto:info-env@eurofins.nl)  
Site [www.eurofins.nl](http://www.eurofins.nl)

BNP Paribas S.A. 227 9245 25  
IBAN: NL71BNPA0227924525  
BIC: BNPANL2A  
KvK/CoC No. 09088623  
BTW/VAT No. NL 8043.14.883.B01

Eurofins Analytico B.V. is ISO 14001: 2015 gecertificeerd door TÜV en erkend door het Vlaamse Gewest (OVAM en Dep. Omgeving), het Brusselse Gewest (BIM), het Waalse Gewest (DGRNE-OWD) en door de overheid van Luxemburg (MEV).



## Analysecertificaat

Uw project/verslagnummer	20037116	Certificaatnummer/Versie	2020135005/1
Uw projectnaam	Blekerstraat 79a, 81, 83 en 83a - Enschede	Startdatum	04-Sep-2020
Uw ordernummer		Rapportagedatum	10-Sep-2020/08:25
Monsternemer	Riemer Veltmaat	Bijlage	A, C
Monstermatrix	Grond (AS3000)	Pagina	1/1

Analyse	Eenheid	1
<b>Voorbehandeling</b>		
Cryogeen malen AS3000		Uitgevoerd
<b>Bodemkundige analyses</b>		
S Droge stof	% (m/m)	82.9
<b>Polycyclische Aromatische Koolwaterstoffen, PAK</b>		
S Naftaleen	mg/kg ds	7.3
S Fenanthreen	mg/kg ds	110
S Anthraceen	mg/kg ds	35
S Fluorantheen	mg/kg ds	130
S Benzo(a)anthraceen	mg/kg ds	52
S Chryseen	mg/kg ds	46
S Benzo(k)fluorantheen	mg/kg ds	20
S Benzo(a)pyreen	mg/kg ds	47
S Benzo(ghi)peryleen	mg/kg ds	27
S Indeno(123-cd)pyreen	mg/kg ds	29
S PAK VROM (10) (factor 0,7)	mg/kg ds	510

Nr. Monsteromschrijving	Datum monstername	Monster nr.
1 Boring 207 (0.05-0.	27-Aug-2020	11556023

Eurofins Analytico B.V.

Gildeweg 42-46  
3771 NB Barneveld  
P.O. Box 459  
3770 AL Barneveld NL

Tel. +31 (0)34 242 63 00  
Fax +31 (0)34 242 63 99  
E-mail info-env@eurofins.nl  
Site www.eurofins.nl

BNP Paribas S.A. 227 9245 25  
IBAN: NL71BNPA0227924525  
BIC: BNPANL2A  
KvK/CoC No. 09088623  
BTW/VAT No. NL 8043.14.883.B01



Q: door RvA geaccrediteerde verrichting  
R: AP04 erkende verrichting  
S: AS SIKB erkende verrichting  
V: VLAREL erkende verrichting

Dit certificaat mag uitsluitend in zijn geheel worden gereproduceerd.  
Eurofins Analytico B.V. is ISO 14001: 2015 gecertificeerd door TÜV en erkend door het Vlaamse Gewest (OVAM en Dep. Omgeving), het Brusselse Gewest (BIM), het Waalse Gewest (DGRNE-OWD) en door de overheid van Luxemburg (MEV).





**Bijlage (A) met deelmonsterinformatie behorende bij analysecertificaat 2020135005/1**

Pagina 1/1

Monster nr.	Boornr	Omschrijving	Van	Tot	Barcode	Monstername ID/Monsteromsch.
11556023	207		5	55	0538319913	Boring 207 (0.05-0.



**Eurofins Analytico B.V.**

Gildeweg 42-46  
 3771 NB Barneveld  
 P.O. Box 459  
 3770 AL Barneveld NL  
 Tel. +31 (0)34 242 63 00  
 Fax +31 (0)34 242 63 99  
 E-mail [info-env@eurofins.nl](mailto:info-env@eurofins.nl)  
 Site [www.eurofins.nl](http://www.eurofins.nl)

BNP Paribas S.A. 227 9245 25  
 IBAN: NL71BNPA0227924525  
 BIC: BNPANL2A  
 KvK/CoC No. 09088623  
 BTW/VAT No. NL 8043.14.883.B01

Eurofins Analytico B.V. is ISO 14001: 2015 gecertificeerd door TÜV en erkend door het Vlaamse Gewest (OVAM en Dep. Omgeving), het Brusselse Gewest (BIM), het Waalse Gewest (DGRNE-OWD) en door de overheid van Luxemburg (MEV).



**Bijlage (C) met methodeverwijzingen behorende bij analysecertificaat 2020135005/1**

Pagina 1/1

Analyse	Methode	Techniek	Methode referentie
<b>Voorbehandeling</b>			
Cryogeen malen	W0106	Voorbehandeling	AS3000
<b>Bodemkundige analyses</b>			
Droge Stof	W0104	Gravimetrie	pb 3010-2 en NEN-EN 15934
<b>Polycyclische Aromatische Koolwaterstoffen, PAK</b>			
PAK (10) (VROM)	W0271	GC-MS	pb. 3010-6 en NEN-ISO 18287
PAK som AS3000/AP04	W0271	GC-MS	pb. 3010-6 en NEN-ISO 18287

Nadere informatie over de toegepaste onderzoeksmethoden alsmede een classificatie van de meetonzekerheid staan vermeld in ons overzicht "Specificaties analysemethoden", versie juni 2020.



**Eurofins Analytico B.V.**

Gildeweg 42-46  
 3771 NB Barneveld  
 P.O. Box 459  
 3770 AL Barneveld NL

Tel. +31 (0)34 242 63 00  
 Fax +31 (0)34 242 63 99  
 E-mail [info-env@eurofins.nl](mailto:info-env@eurofins.nl)  
 Site [www.eurofins.nl](http://www.eurofins.nl)

BNP Paribas S.A. 227 9245 25  
 IBAN: NL71BNPA0227924525  
 BIC: BNPANL2A  
 KvK/CoC No. 09088623  
 BTW/VAT No. NL 8043.14.883.B01

Eurofins Analytico B.V. is ISO 14001: 2015 gecertificeerd door TÜV en erkend door het Vlaamse Gewest (OVAM en Dep. Omgeving), het Brusselse Gewest (BIM), het Waalse Gewest (DGRNE-OWD) en door de overheid van Luxemburg (MEV).

**BoToVa T12 Toetsing Wbb grond**

Projectnummer 20037116  
Projectnaam Blekerstraat 79a, 81, 83 en 83a - Enschede  
Ordernummer  
Datum monsternamen 27-08-2020  
Monsternemer Riemer Veltmaat  
Certificaatnummer 2020135005  
Startdatum 04-09-2020  
Rapportagedatum 10-09-2020

Analyse	Eenheid	1	GSSD	Oordeel	RG	AW	T	I
<b>Bodemtype correctie</b>								
Organische stof		10						
Korrelgrootte < 2 µm (Lutum)		25						
<b>Voorbehandeling</b>								
Cryogeen malen AS3000		Uitgevoerd						
<b>Bodemkundige analyses</b>								
Droge stof	% (m/m)	82,9	82,9					
<b>Polycyclische Aromatische Koolwaterstoffen, PAH</b>								
Naftaleen	mg/kg ds	7,3	7,3					
Fenanthreen	mg/kg ds	110	110					
Anthraceen	mg/kg ds	35	35					
Fluorantheen	mg/kg ds	130	130					
Benzo(a)anthraceen	mg/kg ds	52	52					
Chryseen	mg/kg ds	46	46					
Benzo(k)fluorantheen	mg/kg ds	20	20					
Benzo(a)pyreen	mg/kg ds	47	47					
Benzo(ghi)peryleen	mg/kg ds	27	27					
Indeno(123-cd)pyreen	mg/kg ds	29	29					
PAK VROM (10) (factor 0,7)	mg/kg ds	510	503,3	***	0,35	1,5	20,8	40

**Legenda**

Nr. Analytico-nr Monster  
1 11556023 Boring 207 (0.05-0.

Eindoordeel: Overschrijding Interventiewaarde

**Gebruikte afkortingen**

- kleiner dan of gelijk aan Achtergrondwaarde  
\* groter dan Achtergrondwaarde  
\*\* groter dan Tussenwaarde  
\*\*\* groter dan Interventiewaarde

GSSD Gestandaardiseerd gehalte  
RG Vereiste Rapportagegrens  
AW Achtergrondwaarde  
T Tussenwaarde  
I Interventiewaarde

Deze toetsing is uitgevoerd met behulp van BoToVa.

Zie voor info: <http://www.rwsleefomgeving.nl/onderwerpen/bodem-ondergrond/bbk/instrumenten/botova/>

N.B.: de vermelde tussenwaarde is door PAIS berekend en is niet afkomstig uit BoToVa



Kruse Milieu BV  
T.a.v. J. Kienstra  
Huyerenweg 33  
7678 SC GEESTEREN

## Analyscertificaat

Datum: 10-Sep-2020

Hierbij ontvangt u de resultaten van het navolgende laboratoriumonderzoek.

Certificaatnummer/Versie	2020135110/1
Uw project/verslagnummer	20037116
Uw projectnaam	Blekerstraat 79a, 81, 83 en 83a - Enschede
Uw ordernummer	
Monster(s) ontvangen	04-Sep-2020

Dit certificaat mag uitsluitend in zijn geheel worden gereproduceerd.  
De analyse resultaten hebben alleen betrekking op het beproefde object.

De grondmonsters worden tot 4 weken na datum ontvangst bewaard en watermonsters tot 2 weken na datum ontvangst. Zonder tegenbericht worden de monsters nadien afgevoerd.  
Indien de monsters langer bewaard dienen te blijven verzoeken wij U dit exemplaar uiterlijk 1 werkdag voor afloop van de standaardbewaarperiode ondertekend aan ons te retourneren. Voor de kosten van het langer bewaren van monsters verwijzen wij naar de prijslijst.

Bewaren tot:

Datum:

Naam:

Handtekening:

Wij vertrouwen erop uw opdracht hiermee naar verwachting te hebben uitgevoerd, mocht U naar aanleiding van dit analysecertificaat nog vragen hebben verzoeken wij U contact op te nemen met de afdeling Verkoop en Advies.

Met vriendelijke groet,

Eurofins Analytico B.V.



Ing. A. Veldhuizen  
Technical Manager

Eurofins Analytico B.V.

Gildeweg 42-46  
3771 NB Barneveld  
P.O. Box 459  
3770 AL Barneveld NL

Tel. +31 (0)34 242 63 00  
Fax +31 (0)34 242 63 99  
E-mail [info-env@eurofins.nl](mailto:info-env@eurofins.nl)  
Site [www.eurofins.nl](http://www.eurofins.nl)

BNP Paribas S.A. 227 9245 25  
IBAN: NL71BNPA0227924525  
BIC: BNPANL2A  
KvK/CoC No. 09088623  
BTW/VAT No. NL 8043.14.883.B01

Eurofins Analytico B.V. is ISO 14001: 2015 gecertificeerd door TÜV en erkend door het Vlaamse Gewest (OVAM en Dep. Omgeving), het Brusselse Gewest (BIM), het Waalse Gewest (DGRNE-OWD) en door de overheid van Luxemburg (MEV).



## Analysecertificaat

Uw project/verslagnummer	20037116	Certificaatnummer/Versie	2020135110/1
Uw projectnaam	Blekerstraat 79a, 81, 83 en 83a - Ensche	Startdatum	04-Sep-2020
Uw ordernummer		Rapportagedatum	10-Sep-2020/12:11
Monsternemer	Riemer Veltmaat	Bijlage	A, C
Monstermatrix	Grond (AS3000)	Pagina	1/1

Analyse	Eenheid	1
<b>Voorbehandeling</b>		
Cryogeen malen AS3000		Uitgevoerd
<b>Bodemkundige analyses</b>		
S Droge stof	% (m/m)	86.7
<b>Polycyclische Aromatische Koolwaterstoffen, PAK</b>		
S Naftaleen	mg/kg ds	0.16
S Fenanthreen	mg/kg ds	4.0
S Anthraceen	mg/kg ds	1.2
S Fluorantheen	mg/kg ds	6.3
S Benzo(a)anthraceen	mg/kg ds	2.7
S Chryseen	mg/kg ds	2.9
S Benzo(k)fluorantheen	mg/kg ds	1.4
S Benzo(a)pyreen	mg/kg ds	3.6
S Benzo(ghi)peryleen	mg/kg ds	2.9
S Indeno(123-cd)pyreen	mg/kg ds	2.8
S PAK VROM (10) (factor 0,7)	mg/kg ds	28

Nr. Monsteromschrijving	Datum monstername	Monster nr.
1 Boring 208 (0.25-0.	27-Aug-2020	11556356

Eurofins Analytico B.V.

Gildeweg 42-46  
3771 NB Barneveld  
P.O. Box 459  
3770 AL Barneveld NL

Tel. +31 (0)34 242 63 00  
Fax +31 (0)34 242 63 99  
E-mail info-env@eurofins.nl  
Site www.eurofins.nl

BNP Paribas S.A. 227 9245 25  
IBAN: NL71BNPA0227924525  
BIC: BNPANL2A  
KvK/CoC No. 09088623  
BTW/VAT No. NL 8043.14.883.B01



Q: door RvA geaccrediteerde verrichting  
R: AP04 erkende verrichting  
S: AS SIKB erkende verrichting  
V: VLAREL erkende verrichting

Dit certificaat mag uitsluitend in zijn geheel worden gereproduceerd.  
Eurofins Analytico B.V. is ISO 14001: 2015 gecertificeerd door TÜV en erkend door het Vlaamse Gewest (OVAM en Dep. Omgeving), het Brusselse Gewest (BIM), het Waalse Gewest (DGRNE-OWD) en door de overheid van Luxemburg (MEV).

Akkoord  
Pr.coörd.





**Bijlage (A) met deelmonsterinformatie behorende bij analysecertificaat 2020135110/1**

Pagina 1/1

Monster nr.	Boornr	Omschrijving	Van	Tot	Barcode	Monstername ID/Monsteromsch.
11556356	208		25	75	0538319916	Boring 208 (0.25-0.



**Eurofins Analytico B.V.**

Gildeweg 42-46  
 3771 NB Barneveld  
 P.O. Box 459  
 3770 AL Barneveld NL

Tel. +31 (0)34 242 63 00  
 Fax +31 (0)34 242 63 99  
 E-mail [info-env@eurofins.nl](mailto:info-env@eurofins.nl)  
 Site [www.eurofins.nl](http://www.eurofins.nl)

BNP Paribas S.A. 227 9245 25  
 IBAN: NL71BNPA0227924525  
 BIC: BNPANL2A  
 KvK/CoC No. 09088623  
 BTW/VAT No. NL 8043.14.883.B01

Eurofins Analytico B.V. is ISO 14001: 2015 gecertificeerd door TÜV en erkend door het Vlaamse Gewest (OVAM en Dep. Omgeving), het Brusselse Gewest (BIM), het Waalse Gewest (DGRNE-OWD) en door de overheid van Luxemburg (MEV).





**Bijlage (C) met methodeverwijzingen behorende bij analysecertificaat 2020135110/1**

Analyse	Methode	Techniek	Methode referentie
<b>Voorbehandeling</b>			
Cryogeen malen	W0106	Voorbehandeling	AS3000
<b>Bodemkundige analyses</b>			
Droge Stof	W0104	Gravimetrie	pb 3010-2 en NEN-EN 15934
<b>Polycyclische Aromatische Koolwaterstoffen, PAK</b>			
PAK (10) (VROM)	W0271	GC-MS	pb. 3010-6 en NEN-ISO 18287
PAK som AS3000/AP04	W0271	GC-MS	pb. 3010-6 en NEN-ISO 18287

Nadere informatie over de toegepaste onderzoeksmethoden alsmede een classificatie van de meetonzekerheid staan vermeld in ons overzicht "Specificaties analysemethoden", versie juni 2020.



**Eurofins Analytico B.V.**

Gildeweg 42-46  
 3771 NB Barneveld  
 P.O. Box 459  
 3770 AL Barneveld NL

Tel. +31 (0)34 242 63 00  
 Fax +31 (0)34 242 63 99  
 E-mail [info-env@eurofins.nl](mailto:info-env@eurofins.nl)  
 Site [www.eurofins.nl](http://www.eurofins.nl)

BNP Paribas S.A. 227 9245 25  
 IBAN: NL71BNPA0227924525  
 BIC: BNPANL2A  
 KvK/CoC No. 09088623  
 BTW/VAT No. NL 8043.14.883.B01

Eurofins Analytico B.V. is ISO 14001: 2015 gecertificeerd door TÜV en erkend door het Vlaamse Gewest (OVAM en Dep. Omgeving), het Brusselse Gewest (BIM), het Waalse Gewest (DGRNE-OWD) en door de overheid van Luxemburg (MEV).

**BoToVa T12 Toetsing Wbb grond**

Projectnummer 20037116  
Projectnaam Blekerstraat 79a, 81, 83 en 83a - Enschede  
Ordernummer  
Datum monsternamen 27-08-2020  
Monsternemer Riemer Veltmaat  
Certificaatnummer 2020135110  
Startdatum 04-09-2020  
Rapportagedatum 10-09-2020

Analyse	Eenheid	1	GSSD	Oordeel	RG	AW	T	I
<b>Bodemtype correctie</b>								
Organische stof		10						
Korrelgrootte < 2 µm (Lutum)		25						
<b>Voorbehandeling</b>								
Cryogeen malen AS3000		Uitgevoerd						
<b>Bodemkundige analyses</b>								
Droge stof	% (m/m)	86,7	86,7					
<b>Polycyclische Aromatische Koolwaterstoffen, PAH</b>								
Naftaleen	mg/kg ds	0,16	0,16					
Fenanthreen	mg/kg ds	4	4					
Anthraceen	mg/kg ds	1,2	1,2					
Fluorantheen	mg/kg ds	6,3	6,3					
Benzo(a)anthraceen	mg/kg ds	2,7	2,7					
Chryseen	mg/kg ds	2,9	2,9					
Benzo(k)fluorantheen	mg/kg ds	1,4	1,4					
Benzo(a)pyreen	mg/kg ds	3,6	3,6					
Benzo(ghi)peryleen	mg/kg ds	2,9	2,9					
Indeno(123-cd)pyreen	mg/kg ds	2,8	2,8					
PAK VROM (10) (factor 0,7)	mg/kg ds	28	27,96	**	0,35	1,5	20,8	40

**Legenda**

Nr. Analytico-nr Monster  
1 11556356 Boring 208 (0.25-0.

Eindoordeel: Overschrijding Achtergrondwaarde

**Gebruikte afkortingen**

- kleiner dan of gelijk aan Achtergrondwaarde  
\* groter dan Achtergrondwaarde  
\*\* groter dan Tussenwaarde  
\*\*\* groter dan Interventiewaarde

GSSD Gestandaardiseerd gehalte  
RG Vereiste Rapportagegrens  
AW Achtergrondwaarde  
T Tussenwaarde  
I Interventiewaarde

Deze toetsing is uitgevoerd met behulp van BoToVa.

Zie voor info: <http://www.rwsleefomgeving.nl/onderwerpen/bodem-ondergrond/bbk/instrumenten/botova/>

N.B.: de vermelde tussenwaarde is door PAIS berekend en is niet afkomstig uit BoToVa

Bijlage IV  
Asbestanalyses

Kruse Milieu BV  
T.a.v. J. Kienstra  
Huyerenweg 33  
7678 SC GEESTEREN

## Analyscertificaat

Datum: 06-Jul-2020

Hierbij ontvangt u de resultaten van het navolgende laboratoriumonderzoek.

Certificaatnummer/Versie	2020099738/1
Uw project/verslagnummer	20037116
Uw projectnaam	Blekerstraat 79a, 81, 83 en 83a - Enschede
Uw ordernummer	
Monster(s) ontvangen	19-Jun-2020

Dit certificaat mag uitsluitend in zijn geheel worden gereproduceerd.  
De analyse resultaten hebben alleen betrekking op het beproefde object.

De grondmonsters worden tot 4 weken na datum ontvangst bewaard en watermonsters tot 2 weken na datum ontvangst. Zonder tegenbericht worden de monsters nadien afgevoerd.  
Indien de monsters langer bewaard dienen te blijven verzoeken wij U dit exemplaar uiterlijk 1 werkdag voor afloop van de standaardbewaarperiode ondertekend aan ons te retourneren. Voor de kosten van het langer bewaren van monsters verwijzen wij naar de prijslijst.

Bewaren tot:

Datum:

Naam:

Handtekening:

Wij vertrouwen erop uw opdracht hiermee naar verwachting te hebben uitgevoerd, mocht U naar aanleiding van dit analysecertificaat nog vragen hebben verzoeken wij U contact op te nemen met de afdeling Verkoop en Advies.

Met vriendelijke groet,

Eurofins Analytico B.V.



Ing. A. Veldhuizen  
Technical Manager

Eurofins Analytico B.V.

Gildeweg 42-46  
3771 NB Barneveld  
P.O. Box 459  
3770 AL Barneveld NL

Tel. +31 (0)34 242 63 00  
Fax +31 (0)34 242 63 99  
E-mail [info-env@eurofins.nl](mailto:info-env@eurofins.nl)  
Site [www.eurofins.nl](http://www.eurofins.nl)

BNP Paribas S.A. 227 9245 25  
IBAN: NL71BNPA0227924525  
BIC: BNPANL2A  
KvK/CoC No. 09088623  
BTW/VAT No. NL 8043.14.883.B01

Eurofins Analytico B.V. is ISO 14001: 2015 gecertificeerd door TÜV en erkend door het Vlaamse Gewest (OVAM en Dep. Omgeving), het Brusselse Gewest (BIM), het Waalse Gewest (DGRNE-OWD) en door de overheid van Luxemburg (MEV).



## Analysecertificaat

Uw project/verslagnummer	20037116	Certificaatnummer/Versie	2020099738/1
Uw projectnaam	Blekerstraat 79a, 81, 83 en 83a - Enschede	Startdatum	29-Jun-2020
Uw ordernummer		Rapportagedatum	03-Jul-2020/22:56
Monsternemer	Jan Hartman	Bijlage	A, B, C
Monstermatrix	Asbestverdachte grond	Pagina	1/1

Analyse	Eenheid	1	2	3
<b>Bodemkundige analyses</b>				
Droge stof (Extern)	% (m/m)	85.2 <sup>1)</sup>	87.6 <sup>1)</sup>	83.9 <sup>1)</sup>
<b>Extern / Overig onderzoek</b>				
In behandeling genomen hoeveelheid	kg	14.0 <sup>2)</sup>	13.8 <sup>2)</sup>	13.8 <sup>2)</sup>
Asbest fractie 0,5-1mm	mg	0.0 <sup>2)</sup>	0.0 <sup>2)</sup>	0.0 <sup>2)</sup>
Asbest fractie 1-2mm	mg	0.0 <sup>2)</sup>	0.0 <sup>2)</sup>	0.0 <sup>2)</sup>
Asbest fractie 2-4mm	mg	0.0 <sup>2)</sup>	0.0 <sup>2)</sup>	0.0 <sup>2)</sup>
Asbest fractie 4-8mm	mg	0.0 <sup>2)</sup>	0.0 <sup>2)</sup>	0.0 <sup>2)</sup>
Asbest fractie 8-20mm	mg	0.0 <sup>2)</sup>	0.0 <sup>2)</sup>	0.0 <sup>2)</sup>
Asbest fractie >20mm	mg	0.0 <sup>2)</sup>	0.0 <sup>2)</sup>	0.0 <sup>2)</sup>
Asbest (som)	mg	<6.6 <sup>2)</sup>	<8.8 <sup>2)</sup>	<6.3 <sup>2)</sup>
Asbest in grond	mg/kg ds	<0.6 <sup>2)</sup>	<0.8 <sup>2)</sup>	<0.6 <sup>2)</sup>
Gemeten Asbestconcentratie	mg/kg ds	<0.6 <sup>2)</sup>	<0.8 <sup>2)</sup>	<0.6 <sup>2)</sup>
Gemeten concentratie Chrysotiel	mg/kg ds	<0.6 <sup>2)</sup>	<0.8 <sup>2)</sup>	<0.6 <sup>2)</sup>
Gemeten concentratie Amfibool	mg/kg ds	0.0 <sup>2)</sup>	0.0 <sup>2)</sup>	0.0 <sup>2)</sup>
Totaal asbest hechtgebonden	mg/kg ds	0.0 <sup>2)</sup>	0.0 <sup>2)</sup>	0.0 <sup>2)</sup>
Totaal asbest niet hechtgebonden	mg/kg ds	0.0 <sup>2)</sup>	0.0 <sup>2)</sup>	0.0 <sup>2)</sup>

### Nr. Monsteromschrijving

Nr.	Monsteromschrijving	Datum monstername	Monster nr.
1	MM FF - 01	19-Jun-2020	11447593
2	MM FF - 02	19-Jun-2020	11447594
3	MM FF - 03	19-Jun-2020	11447595

Q: door RvA geaccrediteerde verrichting  
 R: AP04 erkende verrichting  
 S: AS SIKB erkende verrichting  
 V: VLAREL erkende verrichting

**Akkoord  
Pr.coörd.**

PB

Eurofins Analytico B.V.

Dit certificaat mag uitsluitend in zijn geheel worden gereproduceerd.

Gildeweg 42-46  
 3771 NB Barneveld  
 P.O. Box 459  
 3770 AL Barneveld NL  
 Tel. +31 (0)34 242 63 00  
 Fax +31 (0)34 242 63 99  
 E-mail info-env@eurofins.nl  
 Site www.eurofins.nl

BNP Paribas S.A. 227 9245 25  
 IBAN: NL71BNPA0227924525  
 BIC: BNPANL2A  
 KvK/CoC No. 09088623  
 BTW/VAT No. NL 8043.14.883.B01

Eurofins Analytico B.V. is ISO 14001: 2015 gecertificeerd door TÜV en erkend door het Vlaamse Gewest (OVAM en Dep. Omgeving), het Brusselse Gewest (BIM), het Waalse Gewest (DGRNE-OWD) en door de overheid van Luxemburg (MEV).



**Bijlage (A) met deelmonsterinformatie behorende bij analysecertificaat 2020099738/1**

Pagina 1/1

Monster nr.	Boornr	Omschrijving	Van	Tot	Barcode	Monstername ID/Monsteromsch.
11447593	FF-01		10	100	1604344MG	MM FF - 01
11447594	FF-02		0	100	1604447MG	MM FF - 02
11447595	FF-03		5	105	1604343MG	MM FF - 03



**Eurofins Analytico B.V.**

Gildeweg 42-46  
 3771 NB Barneveld  
 P.O. Box 459  
 3770 AL Barneveld NL

Tel. +31 (0)34 242 63 00  
 Fax +31 (0)34 242 63 99  
 E-mail [info-env@eurofins.nl](mailto:info-env@eurofins.nl)  
 Site [www.eurofins.nl](http://www.eurofins.nl)

BNP Paribas S.A. 227 9245 25  
 IBAN: NL71BNPA0227924525  
 BIC: BNPANL2A  
 KvK/CoC No. 09088623  
 BTW/VAT No. NL 8043.14.883.B01

Eurofins Analytico B.V. is ISO 14001: 2015 gecertificeerd door TÜV en erkend door het Vlaamse Gewest (OVAM en Dep. Omgeving), het Brusselse Gewest (BIM), het Waalse Gewest (DGRNE-OWD) en door de overheid van Luxemburg (MEV).

**Bijlage (B) met opmerkingen behorende bij analysecertificaat 2020099738/1**

Pagina 1/1

**Opmerking 1)**

Deze bepaling is uitgevoerd bij Eurofins Omegam (L086).

**Opmerking 2)**

Deze bepaling is uitgevoerd bij Eurofins Omegam (L086).

**Eurofins Analytico B.V.**

Gildeweg 42-46      Tel. +31 (0)34 242 63 00  
3771 NB Barneveld      Fax +31 (0)34 242 63 99  
P.O. Box 459      E-mail [info-env@eurofins.nl](mailto:info-env@eurofins.nl)  
3770 AL Barneveld NL      Site [www.eurofins.nl](http://www.eurofins.nl)

BNP Paribas S.A. 227 9245 25  
IBAN: NL71BNPA0227924525  
BIC: BNPANL2A  
KvK/CoC No. 09088623  
BTW/VAT No. NL 8043.14.883.B01

Eurofins Analytico B.V. is ISO 14001: 2015 gecertificeerd door TÜV en erkend door het Vlaamse Gewest (OVAM en Dep. Omgeving), het Brusselse Gewest (BIM), het Waalse Gewest (DGRNE-OWD) en door de overheid van Luxemburg (MEV).



**Bijlage (C) met methodeverwijzingen behorende bij analysecertificaat 2020099738/1**

Pagina 1/1

Analyse	Methode	Techniek	Methode referentie
<b>Bodemkundige analyses</b>			
Droge stof (uitbesteed)	W0004	Extern	Uitbesteding
<b>Extern / Overig onderzoek</b>			
Asbest Grond NEN5898 2016	W0004	Microscopie	NEN 5898

Nadere informatie over de toegepaste onderzoeksmethoden alsmede een classificatie van de meetonzekerheid staan vermeld in ons overzicht "Specificaties analysemethoden", versie juni 2019.



**Eurofins Analytico B.V.**

Gildeweg 42-46  
3771 NB Barneveld  
P.O. Box 459  
3770 AL Barneveld NL

Tel. +31 (0)34 242 63 00  
Fax +31 (0)34 242 63 99  
E-mail [info-env@eurofins.nl](mailto:info-env@eurofins.nl)  
Site [www.eurofins.nl](http://www.eurofins.nl)

BNP Paribas S.A. 227 9245 25  
IBAN: NL71BNPA0227924525  
BIC: BNPANL2A  
KvK/CoC No. 09088623  
BTW/VAT No. NL 8043.14.883.B01

Eurofins Analytico B.V. is ISO 14001: 2015 gecertificeerd door TÜV en erkend door het Vlaamse Gewest (OVAM en Dep. Omgeving), het Brusselse Gewest (BIM), het Waalse Gewest (DGRNE-OWD) en door de overheid van Luxemburg (MEV).



**ANALYSECERTIFICAAT**

**Project code** : 1055589  
**Uw Project omschrijving** : 2020099738-20037116  
**Opdrachtgever** : Eurofins Analytico B.V.

**Monstercode** : 6377699  
**Uw referentie** : MM FF - 01  
**Opgegeven bemonsteringsdatum** : 19/06/2020

## Asbestonderzoek

Initialen analist : M.M.  
 Datum geanalyseerd : 03-07-2020

Analyse is uitgevoerd conform NEN 5898 (S).

Massa aangeleverde monster : 14000 g  
 Droge massa aangeleverde monster : 11928 g  
 Percentage droogrest : 85,2 m/m %  
 Type zieving : nat

zeef fractie (mm)	massa zeef fractie (gram)	percentage zeef fractie (m/m %)	massa onderzocht (gram)	percentage onderzocht (m/m %)	aantal asbest (deeltjes)	massa asbest-houdend materiaal (mg)
<0,5 mm	11127,4	94,7	12,7	0,11	n.v.t.	n.v.t.
0,5-1 mm	3,0	0,0	0,9	30,00	0	0,0
1-2 mm	13,3	0,1	3,3	24,81	0	0,0
2-4 mm	1,4	0,0	1,4	100,00	0	0,0
4-8 mm	302,0	2,6	302,0	100,00	0	0,0
8-20 mm	302,0	2,6	302,0	100,00	0	0,0
>20 mm	0,0	0,0	0,0	100,00	0	0,0
<b>Totaal</b>	<b>11749,1</b>	<b>100,0</b>	<b>622,3</b>		<b>0</b>	<b>0,0</b>

zeef fractie (mm)	asbest totaal			serpentijs asbest			amfibool asbest		
	gehalte asbest (mg/kg ds)	ondergrens (mg/kg ds)	bovengrens (mg/kg ds)	gehalte asbest (mg/kg ds)	ondergrens (mg/kg ds)	bovengrens (mg/kg ds)	gehalte asbest (mg/kg ds)	ondergrens (mg/kg ds)	bovengrens (mg/kg ds)
<0,5 mm	-								
0,5-1 mm	0,0	0,0	0,1	0,0	0,0	0,1	0,0	0,0	0,0
1-2 mm	0,0	0,0	0,5	0,0	0,0	0,5	0,0	0,0	0,0
2-4 mm	0,0	0,0	0,0	0,0	0,0	0,0	0,0	0,0	0,0
4-8 mm	0,0	0,0	0,0	0,0	0,0	0,0	0,0	0,0	0,0
8-20 mm	0,0	0,0	0,0	0,0	0,0	0,0	0,0	0,0	0,0
>20 mm	0,0	0,0	0,0	0,0	0,0	0,0	0,0	0,0	0,0
<b>Totaal</b>	<b>&lt;0,6</b>	<b>0,0</b>	<b>0,6</b>	<b>&lt;0,6</b>	<b>0,0</b>	<b>0,6</b>	<b>0,0</b>	<b>0,0</b>	<b>0,0</b>

Aangetroffen type asbest : Geen  
 Bijzonderheden waargenomen : Geen

Serpentijs asbest is chrysotiel.  
 Amfibool asbest is amosiet, crocidoliet, actinoliet, anthophylliet en tremoliet.

De bepalingsgrens is bepaald voor de zeef fracties kleiner dan 4 mm. De totale bepalingsgrens is verkregen door de bepalingsgrenzen van de afzonderlijke zeef fracties te sommeren.

Het materiaal is middels polarisatiemicroscopie onderzocht, de analyse is uitgevoerd conform NEN 5896.

gebondenheid	serpentijs asbest	amfibool asbest	totaal afgerond
hecht	0,0	0,0	0,0
niet hecht	0,0	0,0	0,0
<b>totaal afgerond</b>	<b>0,0</b>	<b>0,0</b>	

Gewogen concentratie (serpentijsasbestconcentratie vermeerderd met 10 maal de amfiboolasbestconcentratie) is: **<0,6 mg/kg ds**

De gewogen asbestconcentratie wordt berekend uit de niet-afgeronde gehalten aan serpentijs en amfibool asbest. De weergegeven resultaten zijn afgerond.

Verklaring kwalitatief onderzoek zeef fractie <0,5 mm:  
 - : geen asbest waargenomen

Dit analyse-certificaat, inclusief voorblad en eventuele bijlage(n), mag niet anders dan in zijn geheel worden gereproduceerd.

- De met een 'Q' gemerkte analyses zijn door RvA geaccrediteerd (registratienummer L086).

- De met een 'S' gemerkte analyses zijn door RvA geaccrediteerd (L086) en op basis van het schema AS 3000 erkend.

Opdrachtverificatiecode: PLNN-DNMI-ZDRM-NIHE

Ref.: 1055589\_certificaat\_v1

**ANALYSECERTIFICAAT**

**Project code** : 1055589  
**Uw Project omschrijving** : 2020099738-20037116  
**Opdrachtgever** : Eurofins Analytico B.V.

**Monstercode** : 6377700  
**Uw referentie** : MM FF - 02  
**Opgegeven bemonsteringsdatum** : 19/06/2020

## Asbestonderzoek

Initialen analist : M.M.  
 Datum geanalyseerd : 03-07-2020

Analyse is uitgevoerd conform NEN 5898 (S).

Massa aangeleverde monster : 13770 g  
 Droge massa aangeleverde monster : 12063 g  
 Percentage droogrest : 87,6 m/m %  
 Type zieving : nat

zeef fractie (mm)	massa zeef fractie (gram)	percentage zeef fractie (m/m %)	massa onderzocht (gram)	percentage onderzocht (m/m %)	aantal asbest (deeltjes)	massa asbest-houdend materiaal (mg)
<0,5 mm	11402,5	96,3	12,7	0,11	n.v.t.	n.v.t.
0,5-1 mm	59,8	0,5	6,4	10,70	0	0,0
1-2 mm	64,7	0,5	16,2	25,04	0	0,0
2-4 mm	34,6	0,3	34,6	100,00	0	0,0
4-8 mm	107,8	0,9	107,8	100,00	0	0,0
8-20 mm	174,1	1,5	174,1	100,00	0	0,0
>20 mm	0,0	0,0	0,0	100,00	0	0,0
<b>Totaal</b>	<b>11843,5</b>	<b>100,0</b>	<b>351,8</b>		<b>0</b>	<b>0,0</b>

zeef fractie (mm)	asbest totaal			serpentijs asbest			amfibool asbest		
	gehalte asbest (mg/kg ds)	ondergrens (mg/kg ds)	bovengrens (mg/kg ds)	gehalte asbest (mg/kg ds)	ondergrens (mg/kg ds)	bovengrens (mg/kg ds)	gehalte asbest (mg/kg ds)	ondergrens (mg/kg ds)	bovengrens (mg/kg ds)
<0,5 mm	-								
0,5-1 mm	0,0	0,0	0,3	0,0	0,0	0,3	0,0	0,0	0,0
1-2 mm	0,0	0,0	0,5	0,0	0,0	0,5	0,0	0,0	0,0
2-4 mm	0,0	0,0	0,0	0,0	0,0	0,0	0,0	0,0	0,0
4-8 mm	0,0	0,0	0,0	0,0	0,0	0,0	0,0	0,0	0,0
8-20 mm	0,0	0,0	0,0	0,0	0,0	0,0	0,0	0,0	0,0
>20 mm	0,0	0,0	0,0	0,0	0,0	0,0	0,0	0,0	0,0
<b>Totaal</b>	<b>&lt;0,8</b>	<b>0,0</b>	<b>0,7</b>	<b>&lt;0,8</b>	<b>0,0</b>	<b>0,7</b>	<b>0,0</b>	<b>0,0</b>	<b>0,0</b>

Aangetroffen type asbest : Geen  
 Bijzonderheden waargenomen : Geen

Serpentijs asbest is chrysotiel.  
 Amfibool asbest is amosiet, crocidoliet, actinoliet, anthophylliet en tremoliet.

De bepalingsgrens is bepaald voor de zeef fracties kleiner dan 4 mm. De totale bepalingsgrens is verkregen door de bepalingsgrenzen van de afzonderlijke zeef fracties te sommeren.  
 Het materiaal is middels polarisatiemicroscopie onderzocht, de analyse is uitgevoerd conform NEN 5896.

gebondenheid	serpentijs asbest	amfibool asbest	totaal afgerond
hecht	0,0	0,0	0,0
niet hecht	0,0	0,0	0,0
<b>totaal afgerond</b>	<b>0,0</b>	<b>0,0</b>	

Gewogen concentratie (serpentijsasbestconcentratie vermeerderd met 10 maal de amfiboolasbestconcentratie) is: **<0,8 mg/kg ds**

De gewogen asbestconcentratie wordt berekend uit de niet-afgeronde gehalten aan serpentijs en amfibool asbest. De weergegeven resultaten zijn afgerond.

Verklaring kwalitatief onderzoek zeef fractie <0,5 mm:  
 - : geen asbest waargenomen

**ANALYSECERTIFICAAT**

**Project code** : 1055589  
**Uw Project omschrijving** : 2020099738-20037116  
**Opdrachtgever** : Eurofins Analytico B.V.

**Monstercode** : 6377701  
**Uw referentie** : MM FF - 03  
**Opgegeven bemonsteringsdatum** : 19/06/2020

**Asbestonderzoek**

Initialen analist : N.E.  
 Datum geanalyseerd : 02-07-2020

Analyse is uitgevoerd conform NEN 5898 (S).

Massa aangeleverde monster : 13800 g  
 Droge massa aangeleverde monster : 11578 g  
 Percentage droogrest : 83,9 m/m %  
 Type zieving : nat

zeeffractie (mm)	massa zeeffractie (gram)	percentage zeeffractie (m/m %)	massa onderzocht (gram)	percentage onderzocht (m/m %)	aantal asbest (deeltjes)	massa asbest-houdend materiaal (mg)
<0,5 mm	10250,8	89,8	19,4	0,19	n.v.t.	n.v.t.
0,5-1 mm	156,9	1,4	27,7	17,65	0	0,0
1-2 mm	315,7	2,8	92,5	29,30	0	0,0
2-4 mm	202,8	1,8	202,8	100,00	0	0,0
4-8 mm	248,7	2,2	248,7	100,00	0	0,0
8-20 mm	235,5	2,1	235,5	100,00	0	0,0
>20 mm	0,0	0,0	0,0	100,00	0	0,0
<b>Totaal</b>	<b>11410,4</b>	<b>100,0</b>	<b>826,6</b>		<b>0</b>	<b>0,0</b>

zeeffractie (mm)	asbest totaal			serpentijs asbest			amfibool asbest		
	gehalte asbest (mg/kg ds)	ondergrens (mg/kg ds)	bovengrens (mg/kg ds)	gehalte asbest (mg/kg ds)	ondergrens (mg/kg ds)	bovengrens (mg/kg ds)	gehalte asbest (mg/kg ds)	ondergrens (mg/kg ds)	bovengrens (mg/kg ds)
<0,5 mm	-								
0,5-1 mm	0,0	0,0	0,2	0,0	0,0	0,2	0,0	0,0	0,0
1-2 mm	0,0	0,0	0,4	0,0	0,0	0,4	0,0	0,0	0,0
2-4 mm	0,0	0,0	0,0	0,0	0,0	0,0	0,0	0,0	0,0
4-8 mm	0,0	0,0	0,0	0,0	0,0	0,0	0,0	0,0	0,0
8-20 mm	0,0	0,0	0,0	0,0	0,0	0,0	0,0	0,0	0,0
>20 mm	0,0	0,0	0,0	0,0	0,0	0,0	0,0	0,0	0,0
<b>Totaal</b>	<b>&lt;0,6</b>	<b>0,0</b>	<b>0,5</b>	<b>&lt;0,6</b>	<b>0,0</b>	<b>0,5</b>	<b>0,0</b>	<b>0,0</b>	<b>0,0</b>

Aangetroffen type asbest : Geen  
 Bijzonderheden waargenomen : Geen

Serpentijs asbest is chrysotiel.  
 Amfibool asbest is amosiet, crocidoliet, actinoliet, anthophylliet en tremoliet.

De bepalingsgrens is bepaald voor de zeeffracties kleiner dan 4 mm. De totale bepalingsgrens is verkregen door de bepalingsgrenzen van de afzonderlijke zeeffracties te sommeren.

Het materiaal is middels polarisatiemicroscopie onderzocht, de analyse is uitgevoerd conform NEN 5896.

gebondenheid	serpentijs asbest	amfibool asbest	totaal afgerond
hecht	0,0	0,0	0,0
niet hecht	0,0	0,0	0,0
<b>totaal afgerond</b>	<b>0,0</b>	<b>0,0</b>	

Gewogen concentratie (serpentijsasbestconcentratie vermeerderd met 10 maal de amfiboolasbestconcentratie) is: **<0,6 mg/kg ds**

De gewogen asbestconcentratie wordt berekend uit de niet-afgeronde gehalten aan serpentijs en amfibool asbest. De weergegeven resultaten zijn afgerond.

Verklaring kwalitatief onderzoek zeeffractie <0,5 mm:  
 - : geen asbest waargenomen

Dit analyse-certificaat, inclusief voorblad en eventuele bijlage(n), mag niet anders dan in zijn geheel worden gereproduceerd.

- De met een 'Q' gemerkte analyses zijn door RvA geaccrediteerd (registratienummer L086).

- De met een 'S' gemerkte analyses zijn door RvA geaccrediteerd (L086) en op basis van het schema AS 3000 erkend.

Opdrachtverificatiecode: PLNN-DNMI-ZDRM-NIHE

Ref.: 1055589\_certificaat\_v1

---

**ANALYSECERTIFICAAT**

---

**Project code** : 105589  
**Uw Project omschrijving** : 2020099738-20037116  
**Opdrachtgever** : Eurofins Analytico B.V.

---

## Opmerkingen m.b.t. analyses

---

### Opmerking(en) algemeen

De volgende informatie is indien van toepassing verstrekt door de opdrachtgever:  
Project omschrijving, Monsterreferentie(s), Opgegeven bemonsteringsdatum, Matrix, Monsterdiepte, Potnr (Barcode), Veldgegevens, Veldwaarnemingen en Bemonsteringsdata. De opgegeven bemonsteringsdatum kan van invloed zijn op de geldigheid van de resultaten.

### Asbest

Individuele monsters van dit project zijn als asbest verdacht gekwalificeerd. De analysedeelmonsters zijn met beschermende maatregelen in het laboratorium in behandeling genomen.

---

Opmerking bij project: - Eurofins Omegam heeft het asbestonderzoek in dit/deze monster(s) uitgevoerd volgens de NEN 5898, en zoals beschreven in een aparte bijlage als onderdeel van dit analysecertificaat. Voor de analyseresultaten van het asbestonderzoek geldt dat Eurofins Omegam de analyse heeft uitgevoerd in de monsters die de opdrachtgever, zoals deze staan vermeld in de koptekst van dit analysecertificaat, zelf heeft genomen of laten nemen en aan Eurofins Omegam heeft aangeboden. Eurofins Omegam draagt geen verantwoordelijkheid inzake de herkomst en representativiteit alsmede de veiligheid tijdens de monsterneming.

---

---



---

**ANALYSECERTIFICAAT**

---

**Project code** : 1055589  
**Uw Project omschrijving** : 2020099738-20037116  
**Opdrachtgever** : Eurofins Analytico B.V.

---

**Barcode-schema's**

---

<i>Monstercode</i>	<i>Uw referentie</i>	<i>uw monsterref.</i>	<i>uw diepte</i>	<i>uw barcode</i>
6377699	MM FF - 01	FF-01	.1-1	1604344MG
6377700	MM FF - 02	FF-02	0-1	1604447MG
6377701	MM FF - 03	FF-03	.05-1.05	1604343MG

---

---

---

**ANALYSECERTIFICAAT**

---

**Project code** : 1055589  
**Uw Project omschrijving** : 2020099738-20037116  
**Opdrachtgever** : Eurofins Analytico B.V.

---

## Analysemethoden in Grond (AS3000)

### AS3000

In dit analysecertificaat zijn de met 'S' gemerkte analyses uitgevoerd volgens de analysemethoden beschreven in het "Accreditatieschema Laboratoriumanalyses voor grond-, waterbodem- en grondwateronderzoek (AS SIKB 3000)". Het laboratoriumonderzoek is uitgevoerd volgens de onderstaande analysemethoden. Deze analyses zijn vastgelegd in het geldende accreditatie-certificaat met bijbehorende verrichtingenlijst L086 van Eurofins Omegam BV.

Asbestonderzoek : Conform AS3070 prestatieblad 1 en NEN 5898

---

---

Bijlage V  
Tanksaneringscertificaat

# TANKSANERINGSCERTIFICAAT BRL-K 902 'Tanksanering HBO/diesel'

afgegeven door ondervermeld tanksaneringsbedrijf



Kiwa N.V.  
Certificatie en Keuringen  
Sir Winston Churchill-laan 273  
Postbus 70  
2280 AB Rijswijk  
Telefoon 070 - 395 35 35  
Telefax 070 - 395 34 20  
Telex 32480 kiwa nl

**kiwa**

## OPDRACHTGEVER

Nederlandse Rode Kruis  
J. Buring  
Hogelandsingel 138  
7512 GJ ENSCHEDE

## wenken voor de afnemer

indien de tanksanering niet volgens de voorschriften is uitgevoerd of dit certificaat onvolledig is ingevuld dient u contact op te nemen met:

- het tanksaneringsbedrijf;
- en zondig met
- Kiwa.

datum van melding 950529      datum van tanksanering 950613

## PLAATS VAN DE INSTALLATIE

Blekerstraat 81  
7513 DT ENSCHEDE  
Gemeente Enschede

## GEGEVENS VAN DE TANK

ondergrondse tank     bovengrondse tank

Soort produkt/  
aangetroffen vulmassa: HBO/water

inhoud in liters: 9500

## opmerkingen

Werkzaamheden uitgevoerd conform BRL-K902/01

## INGANGSCONTROLE BODEM

de bodem rondom de gesaneerde tank is onderzocht op verontreiniging door produkt uit de tank:

verontreiniging is niet aangetroffen.

een kleine verontreiniging is aangetroffen; het bevoegde gezag is op de hoogte gesteld; de verontreinigde grond is afgevoerd.

aangezien verontreiniging werd aangetroffen is het bevoegde gezag gewaarschuwd.

## UITVOERING TANKSANERING

verwijderd, de tank is naar een geaccepteerd verschrotingsbedrijf afgevoerd.

gevuld met zand.

inwendig gereinigd.

de tank was reeds gevuld met zand; de vulmassa in de tank is onderzocht; er is zintuiglijk geen verontreiniging vastgesteld; de tank is voldoende gevuld met zand

## UITVOERING

saneringsbedrijf	verantwoordelijk uitvoerder	handtekening	registratienummer
ISOTANK Waaldijk 5 4184 EK Opijnen	A. Wellner		ISOTANK  0749/090.00 B

## verklaring van Kiwa N.V.

op grond van onderzoek, alsmede regelmatig door Kiwa uitgevoerde controles, worden de door onderstaand tanksaneringsbedrijf uitgevoerde tanksaneringswerkzaamheden geacht te voldoen aan de Kiwa beoordelingsrichtlijn BRL-K902 'Tanksanering HBO/diesel'.

## verklaring van het tanksaneringsbedrijf

het tanksaneringsbedrijf verklaart dat de tanksaneringswerkzaamheden zijn uitgevoerd overeenkomstig de voorschriften zoals deze zijn vastgelegd in beoordelingsrichtlijn BRL-K 902 'Tanksanering HBO/diesel'.

certificaatnummer	datum	exemplaar certificaat	bestemd voor
A.28864	5 juli 95	geel groen wit blauw rose	eigenaar gemeente Kiwa N.V. provincie tanksaneringsbedrijf



Bijlage VI  
Verklaring van enkele gebruikte termen en afkortingen

## Termen

De gehalten van de chemische componenten in de bodem en in het grondwater worden getoetst aan de zogenaamde achtergrond- of streef- en interventiewaarden uit de Circulaire Bodemsanering 2013. Deze waarden worden gecorrigeerd voor de gehalten lutum en organische stof (humus) voor de betreffende bodem. Deze gehalten worden in het laboratorium bepaald.

- Achtergrondwaarden: De gehalten zoals die op dit moment voorkomen in de bodem van natuur- en landbouwgronden waarvoor geldt dat er geen sprake is van belasting door lokale verontreinigingsbronnen.
- Streefwaarden: Waarden, die het niveau aangeven, waarbij sprake is van een duurzame bodemkwaliteit. Gebruikt symbool: S. De streefwaarde wordt alleen voor grondwater gebruikt.
- Interventiewaarden: Waarden, die aangeven wanneer de functionele eigenschappen van de bodem voor mens, dier en plant, ernstig zijn of dreigen te worden verminderd. Gebruikt symbool: I.
- Tussenwaarde: Gelijk aan het gemiddelde van de achtergrond- of streefwaarde en de interventiewaarde, dus  $(A+I)/2$  (grond) of  $(S+I)/2$  (grondwater). Wanneer bij een verkennend onderzoek een component met concentratie boven deze waarde wordt gevonden is in principe een nader onderzoek nodig. Gebruikt symbool: T.

*Overige termen, die in dit rapport worden gebruikt, zijn als volgt te definiëren:*

- Niet verontreinigd: Gehalte van elke component overschrijdt de achtergrond- of streefwaarde niet.
- Zeer licht verontreinigd: Gehalte van een component ligt boven de achtergrond- of streefwaarde, maar overschrijdt het dubbele van de achtergrond- of streefwaarde niet.
- Licht verontreinigd: Gehalte van een component is hoger dan het dubbele van de Achtergrond- of streefwaarde, maar overschrijdt de tussenwaarde niet.
- Matig verontreinigd: Gehalte van een component is hoger dan de tussenwaarde, maar overschrijdt de interventiewaarde niet.
- Sterk verontreinigd: Gehalte van een component is hoger dan de interventiewaarde, maar overschrijdt het tienvoud van de interventiewaarde niet.
- Zeer sterk verontreinigd: Gehalte van een component is hoger dan het tienvoud van de interventiewaarde.
- NEN5740: Nederlandse norm "Bodem. Onderzoeksstrategie bij verkennend bodemonderzoek." Een verkennend onderzoek heeft tot doel met relatief beperkt onderzoek vast te stellen of er sprake is van een bodemverontreiniging op de onderzoekslocatie.
- Verdachte locatie: Locatie, waarvan op basis van vooronderzoek of historische informatie wordt verwacht dat er verontreiniging aanwezig is.
- Nulsituatie: Huidige chemische kwaliteit van grond en grondwater ten aanzien van bodemverontreinigende stoffen.
- Nader onderzoek: Bodemonderzoek, waarin de ernst en de omvang van een eerder aangetoonde verontreiniging wordt vastgesteld.

## Afkortingen

AMvB	Algemene Maatregel van Bestuur
BG	Bovengrond
BOOT	Besluit Opslaan in Ondergrondse Tanks
BSB	Stichting Bodemsanering Bedrijfsterreinen
BSB	Bouwstoffenbesluit
BTEX	Benzeen, Toluëen, Ethylbenzeen, Xylenen
BTEXN	Afkorting voor vluchtige aromaten (BTEX) en Naftaleen
BZV	Biologisch zuurstofverbruik
CZV	Chemisch zuurstofverbruik
EC	Elektrisch geleidingsvermogen
EOCI	Extraheerbare organochloorverbindingen
EOX	Extraheerbare organohalogenverbindingen
GHG	Gemiddeld hoogste grondwaterstand
GLG	Gemiddeld laagste grondwaterstand
GWS	Actuele grondwaterstand
HBO	Huisbrandolie
HCB	Hexachloorbenzeen
HCH	Hexachloorhexaan
ILT	Inspectie Leefomgeving en Transport
Ministerie van I en W	Ministerie van Infrastructuur en Waterstaat
MM FF	Mengmonster fijne fractie
MVR	Ministeriële Vrijstellingsregeling
NEN	Nederlandse norm
NNI	Nederlands Normalisatie Instituut
NPR	Nederlandse praktijkrichtlijn
NVN	Nederlandse voornorm
OCB's	Chloorpesticiden
OG	Ondergrond
OW-test	Olie/water-test
PAK's	Polycyclische aromatische koolwaterstoffen
PCB's	Polychloorbifenylen
PFAS	poly- en perfluor alkyl stoffen
pH	Zuurgraad
SUBAT	Stichting Uitvoering Bodemsanering Amovering Tankstations
VC	Vinylchloride
VNG	Vereniging van Nederlandse Gemeenten
VROM	Volkshuisvesting, Ruimtelijke Ordening en Milieubeheer
VOCI	Vluchtige organochloorverbindingen, zoals per en tri
WBB	Wet Bodembescherming
As	Arseen
Ba	Barium
Cd	Cadmium
Cr	Chroom
Co	Kobalt
Cu	Koper
Fe	IJzer
Hg	Kwik
Mn	Mangaan
Mo	Molybdeen
Na	Natrium
Ni	Nikkel
Pb	Lood
St	Tin
Zn	Zink