

Akoestisch onderzoek

Woon- en leefklimaat.

Brammelerdwarsstraat Enschede

Geluidbelasting als gevolg van een parkeergarage

22.209.02 versie 04

Behandeld door:

Ing. R. Herik

Opdrachtgever:

BJZ.nu
Twentepoort Oost 16
7609 RG ALMELO

Hengelo, 16 mei 2023



Inhoudsopgave

<u>Inhoudsopgave</u>	<u>2</u>
<u>1 Inleiding</u>	<u>4</u>
<u>2 Beschrijving van de situatie</u>	<u>5</u>
<u>3 Toetsingskader</u>	<u>7</u>
3.1 Activiteitenbesluit	7
3.2 Geluidbeleid Enschede	7
3.3 Geluid buiten de grens van de inrichting	8
<u>4 Bedrijfssituaties</u>	<u>9</u>
4.1 Representatieve bedrijfssituatie	9
4.2 Maatregelen parkeergarage	10
<u>5 Vaststelling bronvermogens</u>	<u>11</u>
<u>6 Resultaten</u>	<u>12</u>
6.1 Langtijdgemiddeld beoordelingsniveau tijdens RBS ($L_{A,r,LT}$)	12
6.2 Maximaal A-gewogen geluidniveaus tijdens RBS ($L_{A,max}$)	13
6.3 Verhogen geluidwering gevel	13
6.4 Afweging geluidbelasting buitenruimten	15
<u>7 Bespreking, maatregelen en conclusies</u>	<u>16</u>



FIGUREN EN BIJLAGEN

- Figuur 1: Situatie kadastraal met ligging bouwplan
- Figuur 2: Tekeningen bouwplan
- Figuur 3-1: Weergave rekenmodel HMRI in ondergrond
Figuur 3-2: Weergave rekenmodel HMRI zonder ondergrond
Figuur 3-3: Weergave rekenmodel HMRI detail ligging geluidbronnen RBS
Figuur 3-4: Weergave rekenmodel HMRI detail ligging objecten en bodemgebieden
- Figuur 4-1: Weergave rekenmodel met te verwachten piekgeluiden
Figuur 4-2: 3D weergave rekenmodel
- Bijlage 1: Effect afscherming balkon
- Bijlage 2-1: Relevante invoergegevens $L_{Ar,LT}$
Bijlage 2-2: Relevante invoergegevens L_{Amax}
- Bijlage 3-1: Resultaten per punt $L_{Ar,LT}$
Bijlage 3-2: Resultaten per punt en per bron $L_{Ar,LT}$
- Bijlage 4-1: Resultaten L_{Amax}
Bijlage 4-2: Resultaten per punt en per bron L_{Amax}



1 Inleiding

Voorliggend akoestisch onderzoek heeft betrekking op het perceel Brammelerdwarstraat 20 en 20a. Het voornemen betreft de sloop van de aanwezige bebouwing en de realisatie van circa 36 appartementen/ maisonnettes aan de Brammelerdwarstraat te Enschede. In afbeelding 1.1 is de ligging van het projectgebied in de directe omgeving weergegeven.

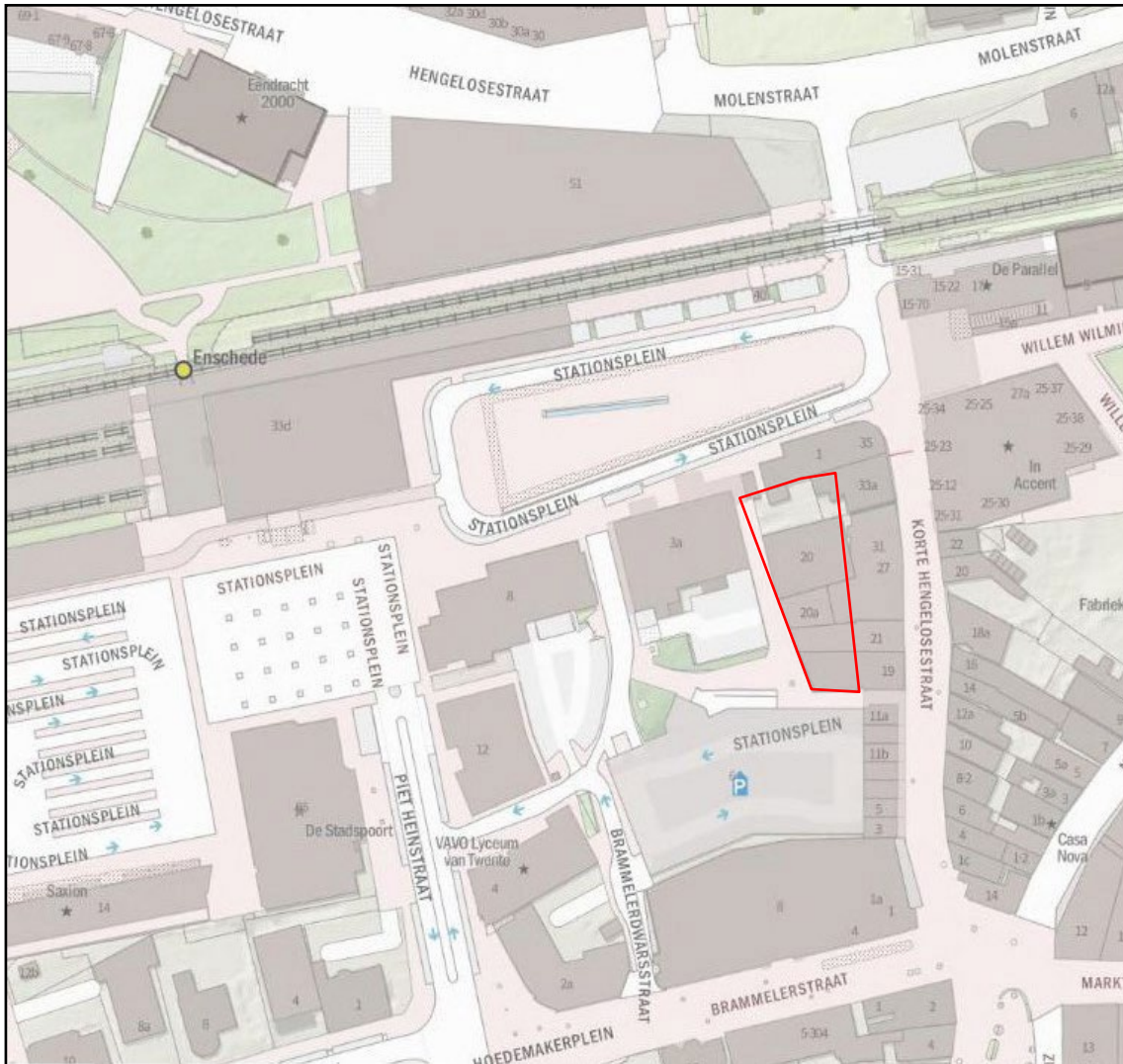

Afbeelding 1.1 Ligging projectgebied (Bron: PDOK)

Ten behoeve van de voorgenomen ontwikkeling dient een ruimtelijke procedure te worden doorlopen aangezien er nieuwe, gevoelige objecten worden gerealiseerd. Hierbij zal getoetst moeten worden of sprake is van een "goede ruimtelijke ordening". De vraag of ter plaatse van de voorziene woningen een aanvaardbaar woon- en leefklimaat is gewaarborgd, wordt beantwoord. Daarnaast wordt beschreven wat het woningbouwplan betekent of kan betekenen voor de exploitatie van de parkeergarage.

Voorliggend onderzoek heeft uitsluitend betrekking op het aspect Industrielawaai. In voorliggende rapportage zijn de uitgangspunten en de bevindingen van het onderzoek beschreven. U leest welk aanvullend maatwerkvoorschrift moet worden vastgelegd en welke maatregelen in de planregels van het thans in voorbereiding zijnde bestemmingsplan moeten worden meegenomen.

Het onderzoek is uitgevoerd conform de Handleiding meten en rekenen Industrielawaai, HMRI 1999.



2 Beschrijving van de situatie

Het voornemen betreft de sloop van de aanwezige bebouwing en de realisatie van 36 appartementen/maisonnettes. De appartementen zijn bedoeld voor de verhuur in het hogere segment en onder te verdelen in twee verschillende gebouwen. Deze gebouwen bestaan uit maximaal 6 bouwlagen. Voor elke bouwlaag is 3 meter gerekend, waardoor het gehele gebouw uitkomt op een maximale bouwhoogte van circa 18 meter.

In afbeelding 2.1 is de gewenste situatie weergegeven. In figuur 2 zijn de plattegronden weergegeven.



Afbeelding 2.1 Situatietekening (Bron: Met architecten)

De parkeergarage "Stationsplein" gelegen aan de Brammelerdwarstraat te Enschede zal in de nabije toekomst aangepast worden. De parkeergarage heeft in de toekomst één inrit en één uitrit. In afbeelding 3.2 zijn de nieuwe in- en uitgang met een kruis aangegeven.



Afbeelding 2.2 Nieuwe in- en uitgang parkeergarage.



De parkeergarage is niet volledig open, noch volledig dicht. In afbeelding 3.3 zijn de gevels van de parkeergarage weergegeven.



Afbeelding 2.3 Gevel 2022 achterzijde ABN

Om de geluidbelasting ten gevolge van de in- en uitritten van de parkeergarage 'het Stationsplein', te bepalen is gebruik gemaakt van aangeleverde gegevens van de gemeente Enschede voor wat betreft het gebruik van de parkeergarage.



3 Toetsingskader

3.1 ACTIVITEITENBESLUIT

Het bedrijf valt onder de werkingssfeer van het “Besluit algemene regels voor inrichtingen milieubeheer”, verder te noemen het Activiteitenbesluit. In dit besluit zijn regels opgenomen om geluidhinder te voorkomen. Kort samengevat mag de geluidbelasting niet meer bedragen dan 50 dB(A) etmaalwaarde bij een gevoelig gebouw van derden. Piekgeluiden mogen niet hoger zijn dan 20 dB boven de geluidregels voor de gemiddelde geluidbelasting. Bij de toetsing van deze piekgeluiden blijft het geluid van stemgeluid en van de laad- en losactiviteiten en het hiermee samenhangend komen en gaan van voertuigen in de dagperiode buiten beschouwing.

Volgens artikel 2.17 lid 3 gelden samengevat de volgende eisen:

	07:00–19:00 uur	19:00–23:00 uur	23:00–07:00 uur
$L_{A,r,LT}$ op de gevel van gevoelige gebouwen	50 dB(A)	45 dB(A)	40 dB(A)
$L_{A,r,LT}$ in in- en aanpandige gevoelige gebouwen	35 dB(A)	30 dB(A)	25 dB(A)
$L_{A,max}$ op de gevel van gevoelige gebouwen	70 dB(A)	65 dB(A)	60 dB(A)
$L_{A,max}$ in in- en aanpandige gevoelige gebouwen	55 dB(A)	50 dB(A)	45 dB(A)

3.2 GELUIDBELEID ENSCHEDE

De huidige bestemming van een deel van het terrein laat het beoogd gebruik niet toe. Vanwege de aanpassing van de bestemming van het terrein moet een afweging worden gemaakt of sprake is van ‘goede ruimtelijke ordening’.

In de gemeente Enschede is een geluidbeleid voor deze omgeving vastgesteld.

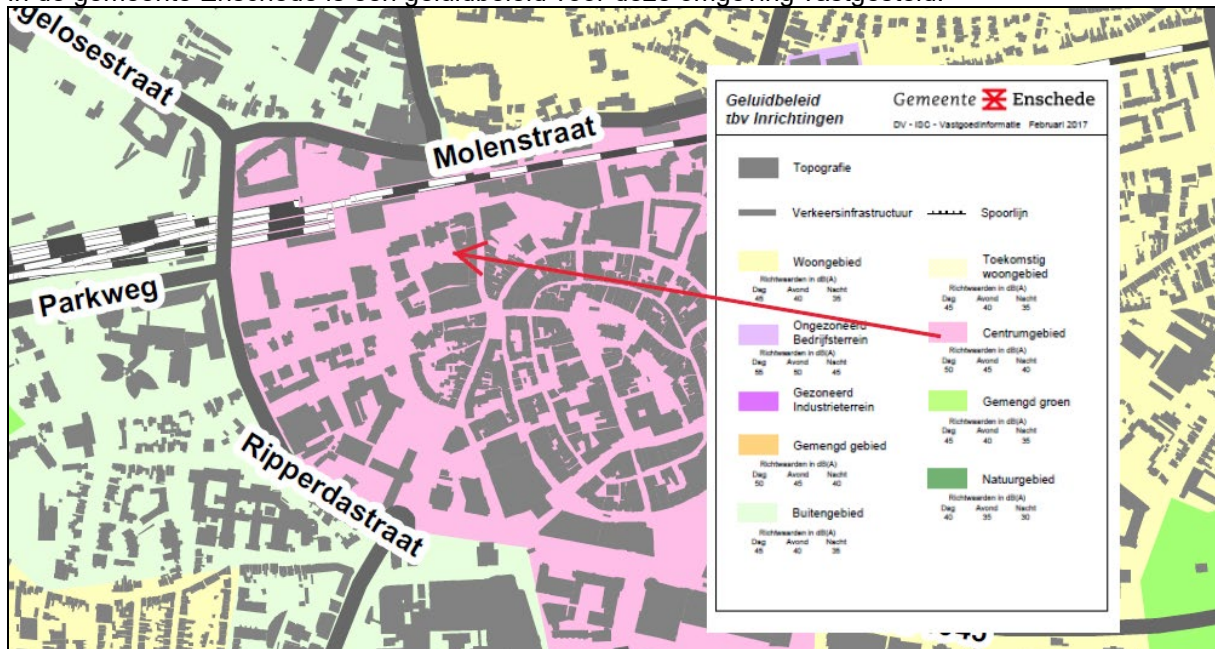

Afbeelding 3.1 Nota Geluid Enschede detail plangebied

In afbeelding 3.1 is een weergave opgenomen van dit gebied uit dit beleid. De omgeving is aangeduid als “centrumgebied”. Voor deze omgeving geldt een richtwaarde van 50 dB(A) etmaalwaarde voor het gemiddeld geluidniveau.



Indien hieraan wordt voldaan dan:

- ✓ is sprake van een goede ruimtelijke ordening;
- ✓ wordt voldaan aan de geluidregels uit het Activiteitenbesluit en;
- ✓ wordt aangesloten bij het vastgesteld geluidbeleid.

Afwijken van de richtwaarde kan alleen goed gemotiveerd en na bestuurlijke afweging. Daarin moet met name antwoord gegeven worden op de vraag in hoeverre er redelijkerwijs maatregelen (technisch, organisatorisch e.d.) kunnen worden getroffen ter vermindering van de geluidbelasting.

In de geluidnota zijn geen waarden opgenomen voor de maximale A-gewogen geluidsniveaus. Enschede sluit aan bij de waarden die worden genoemd in het Activiteitenbesluit zoals aangegeven in hoofdstuk 3.1.

In het ruimtelijk spoor moeten alle piekgeluiden worden getoetst aan deze normstelling. Tevens moet worden uitgegaan van de representatieve invulling van de maximale planologische mogelijkheden. Dit houdt in dan niet alleen een drukke dag moet worden getoetst maar dat ook rekening moet worden gehouden met de groei die nog mogelijk is.

Indien wordt voldaan aan de grenswaarde van 50 dB(A) voor de ruimtelijke afweging zal zeker worden voldaan aan de geluidregels genoemd in het Activiteitenbesluit.

3.3 GELUID BUITEN DE GRENS VAN DE INRICHTING

Sinds 29 februari 1996 is een circulaire van kracht die is opgesteld door het ministerie van VROM over hoe om te gaan met geluidhinder die wordt veroorzaakt door het wegverkeer van en naar de inrichting met daarbij een beoordelingsmethodiek in het kader van de Wet milieubeheer.

De voorgestelde beoordelingswijze houdt in dat aan de geluidbelasting, veroorzaakt door aan de inrichting toe te rekenen verkeersbewegingen buiten de inrichting, uitsluitend een maximum wordt gesteld in de vorm van een gemiddelde geluidbelasting in een etmaal, en niet meer tevens een maximum aan de geluidbelasting op een bepaald moment (piekniveau).

Omdat wordt afgeweken van het bestemmingplan is het wenselijk inzicht te hebben in alle geluiden zonder uitsluitingen. De rijlijnen van en naar de parkeergarage hebben weinig invloed op het geluid ter plaatse van het plan. Voor de volledigheid zijn de wagens over deze rijlijnen in het rekenmodel opgenomen waarmee het langtijdgemiddeld beoordelingsniveau wordt bepaald.

Er is gerekend met 550 personenwagens die de parkeergarage in- en weer uitrijden met de verdeling die door de parkeergarage is opgegeven.



4 Bedrijfssituaties

4.1 REPRESENTATIEVE BEDRIJFSSITUATIE

Het betreft hier een split-level garage met aan beide kanten een hellingbaan. De ene hellingbaan gaat een level hoger en de andere hellingbaan een level lager. De garage heeft 8 levels.

De onderste 4 levels zullen het meeste worden gebruikt, daarboven zal het gebruik per level afnemen. Het parkeerbedrijf heeft daar geen gegevens van. Gegevens over geheel 2022 zijn bij parkeerbedrijf opgevraagd en geanalyseerd. Op basis daarvan uitgaan van het volgende:

parkeerdek		mvt/etm
	%	550
Level 1	20	550
Level 2	20	440
Level 3	20	330
Level 4	15	220
Level 5	10	137.5
Level 6	7.5	82.5
Level 7	5	41.25
Level 8	2.5	13.75

Voor elk level moet voor zowel het ingaand als het uitgaand verkeer worden gerekend met deze aantallen.

- ingang 550 mvt, dag 87%, avond 11% en nacht 1%
- uitgang 550 mvt, dag 74%, avond 19% en nacht 6%

Deze cijfers zijn als volgt uitgewerkt naar aantallen per parkeer level:

parkeerdek		mvt/etm	Dagperiode (7-19)		avond periode (19-23)		nachtperiode (23-7)	
			in	uit	in	uit	in	uit
	%	550	87%	74%	11%	19%	1%	6%
Level 1	20	550	478.50	407.00	60.50	104.50	5.50	33.00
Level 2	20	440	382.80	325.60	48.40	83.60	4.40	26.40
Level 3	20	330	287.10	244.20	36.30	62.70	3.30	19.80
Level 4	15	220	191.40	162.80	24.20	41.80	2.20	13.20
Level 5	10	137.5	119.63	101.75	15.13	26.13	1.38	8.25
Level 6	7.5	82.5	71.78	61.05	9.08	15.68	0.83	4.95
Level 7	5	41.25	35.89	30.53	4.54	7.84	0.41	2.48
Level 8	2.5	13.75	11.96	10.18	1.51	2.61	0.14	0.83

Level 7 en 8 bevinden zich op het dak en zijn allebei in het model opgenomen. In bijlage 1 zijn deze aantallen en percentages verwerkt naar het aantal rijbewegingen op laag 7 en 8 in de dag-, avond-, en nachtperiode. Alle rijbewegingen zijn opgehoogd tot het eerste hele getal. Zo is het inrijden op level 7 in de nachtperiode met gemiddeld 0.41 voertuigen vertaald naar 1 voertuig. Het inrijden op level 8 met 0.14 auto per nachtperiode is vertaald naar 1 voertuig per nacht. Op deze wijze is ook eventuele groei verrekend waarmee rekening wordt gehouden met eventuele toekomstige ontwikkelingen. De hoogteverloop van level 7 naar level 8 is verrekend in de bronhoogte van de rijlijnen.



4.2 MAATREGELEN PARKEERGARAGE

Uit de eerste versie van het akoestisch onderzoek is naar voren gekomen dat het geluid vanuit de parkeergarage ter plaatse van de woningen leidt tot een geluidbelasting ($L_{A,r,LT}$) die hoger is dan de richtwaarde zoals deze is genoemd in de Nota Geluid van de gemeente Enschede. In een vooroverleg met de gemeente Enschede is besloten om de openingen van de parkeergarage af te sluiten aan de zijde van het bouwplan.

Vanuit de politiek is er de wens om gevels in het centrum te vergroenen. Daarbij wordt ook gedacht aan de noordgevel van parkeergarage. De gedachte is om het vergroenen naar voren te trekken en de parkeergarage als pilot te nemen. Daarbij zou het groen voor de openingen komen.

De constructie voor het groen zal dusdanig moeten zijn dat deze als afscherming voor geluid vanuit de parkeergarage gaat dienen. De openingen kunnen bijvoorbeeld worden gedicht met Kokowall Lite geluidscherm panelen. De geluidisolatie van dergelijke panelen bedraagt 30 dB en de panelen zijn geschikt op te laten begroeien. Bijkomend voordeel is dat dan ook gelijk lichthinder wordt voorkomen.

Wanneer de openingen afgeschermd worden is het geluid vanuit de parkeergarage (level 1 t/m 6) niet meer relevant. De personenwagens rijden dan -gezien vanaf het plan- in een gesloten parkeergarage. Op drukke dagen rijden de wagens door tot aan het dak.

Het meest relevant zijn dan het rijden over en de piekgeluiden vanaf de bovenste 2 parkeerdekken (level 7 en 8). Deze 2 parkeerdekken omvatten het gehele dak. De personenwagens komen binnen op het dak op level 7, parkeren of rijden door en langs de woningen richting level 8.



Afbeelding 4.1 Ligging level 7 en 8 ten opzichte van het bouwplan



5 Vaststelling bronvermogens

Het uitgangspunt bij de berekeningen zijn de bronvermogens van het geluid van de verschillende activiteiten. In de onderstaande paragraaf wordt verantwoord wat de uitgangspunten zijn geweest bij het bepalen van deze bronvermogens.

Voor de bronvermogens van rijdende personenwagens op het dak is uitgegaan van het volgende:

Mobiele bron										
Naam	Coördinaten	Emissie	Eigenschappen							
Type	<input checked="" type="radio"/> dB(A) <input type="radio"/> dB(C) <input type="radio"/> dB(Z)									
Frequentie [Hz]	31	63	125	250	500	1000	2000	4000	8000	Totaal
Lw [dB(A)]	--	69.00	76.00	78.00	81.00	84.00	84.00	78.00	71.00	89.11
Reductie [dB]	--	--	--	--	--	--	--	--	--	--
Lw [dB(A)]	--	69.00	76.00	78.00	81.00	84.00	84.00	78.00	71.00	89.11

Om inzicht te krijgen in de optredende piekgeluiden (nadat de gevel is gesloten) is een afzonderlijk rekenmodel opgesteld waarin de piekgeluiden in meer detail zijn verwerkt. In figuur 2-2 is een 3D weergave opgenomen van dit rekenmodel.

Op het bovenste dek treden als gevolg van het dichtslaan van (auto)deuren, kofferbakken, wegrijden en remmen piekgeluiden op. Op het dak zijn op diverse posities bronnen geplaatst die representatief zijn voor het L_{Amax} dat optreedt bij het dichtslaan van een portier. Er is uitgegaan van een bronvermogen L_{Amax} voor het sluiten van een portier van 101 dB(A).

De personenwagens die via level 7 naar level 8 rijden zijn gemodelleerd met een bronvermogen van 89 dB voor het langsrijden van een voertuig. Deze waarden zijn verhoogd met 5 dB om de optredende piekgeluiden (verhoging van het geluidniveau) inzichtelijk te maken van de te verwachte waarden voor piekgeluiden tijdens het langsrijden van een voertuig.



6 Resultaten

6.1 LANGTIJDGEMIDDELD BEOORDELINGSNIVEAU TIJDENS RBS ($L_{A,LT}$)

In bijlage 3-1 zijn de rekenresultaten voor het langtijdgemiddeld beoordelingsniveau opgenomen. In bijlage 3-2 is de geluidbelasting per bron weergegeven. De waarden zijn berekend op 2/3 van de verdiepingshoogte. Buiten de ingevoerde bodemobjecten is gerekend met een tussengebied met bodemfactor 0.

In het onderstaande is een grafische weergave opgenomen van de etmaalwaarden die worden berekend met de genoemde uitgangspunten:

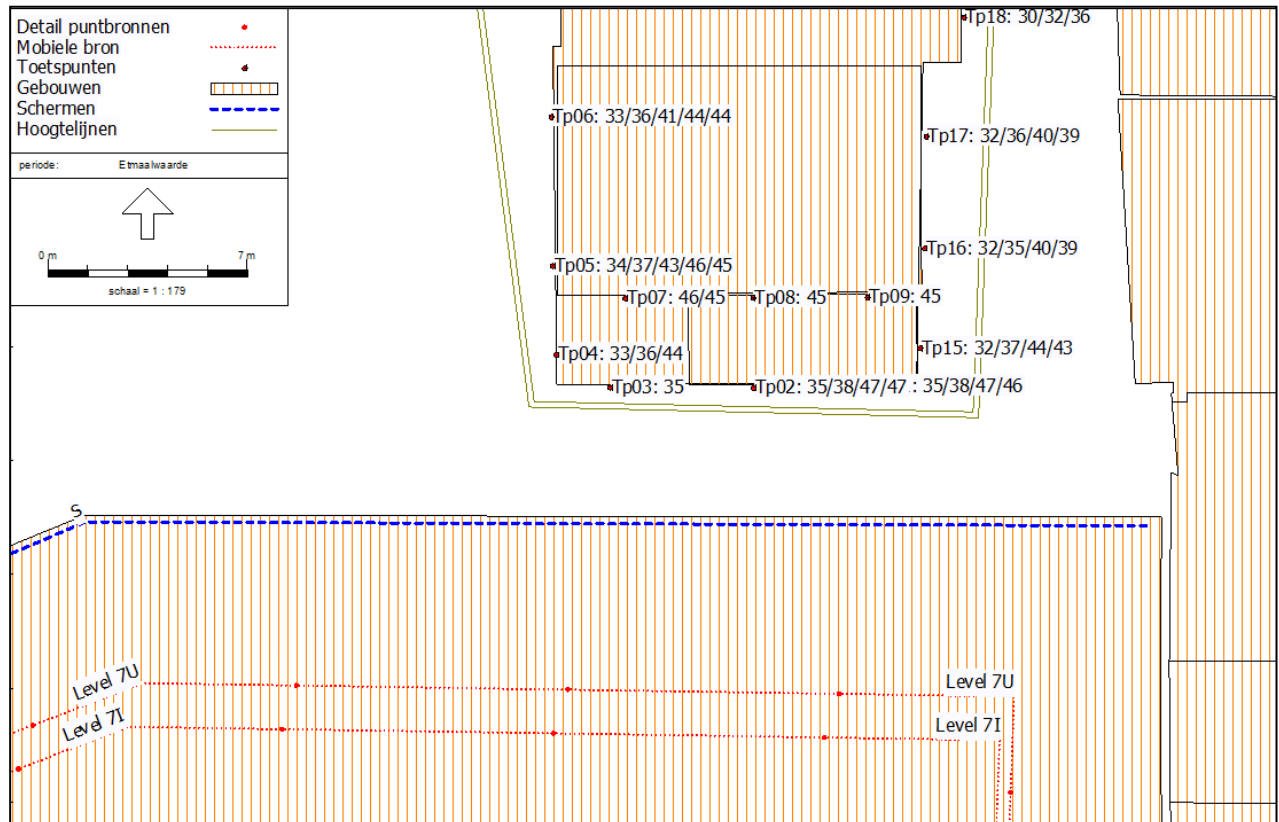

Afbeelding 6.1 Rekenresultaten $L_{A,LT}$

In afbeelding 6.1 is de etmaal van de geluidbelasting $L_{A,LT}$ weergegeven van de waarden die in bijlage 3-1 zijn weergegeven. Er wordt voldaan aan een etmaalwaarde van 50 dB(A) ter plaatse van het plan.

De geluidbelasting is niet hoger dan de waarde genoemd in de Nota Geluid van de gemeente Enschede.

Het langtijdgemiddeld beoordelingsniveau als gevolg van het gebruik van de parkeergarage is geen beletsel voor de realisatie van het plan.



6.2 MAXIMAAL A-GEWOGEN GELUIDNIVEAUS TIJDENS RBS (L_{MAX})

Ter plaatse van de gevel gelegen direct aan de parkeergarage worden piekgeluiden verwacht tot 75 dB(A) als gevolg van het dichtslaan van portieren van de personenwagens die parkeren op het dak.

De berekende piekgeluiden zijn tot 15 dB hoger dan wenselijk wordt geacht volgens de standaardregels uit het Activiteitenbesluit. In de Nota Geluid van de gemeente Enschede zijn geen waarden genoemd voor de maximale A-gewogen geluidniveaus. De piekgeluiden hoger dan de standaardwaarden in het Activiteitenbesluit. Er moet worden aangetoond dat een goed woon- en leefklimaat te verwachten is bij de woningen. In de praktijk wordt aangesloten bij de waarden uit het Activiteitenbesluit en de mogelijke afwijkingen hierop.

6.3 VERHOGEN GELUIDWERING GEVEL

Het is niet mogelijk om een scherm te plaatsen waarmee de overschrijdingen worden teruggedrongen tot onder de gewenste waarden. De zichtlijn tussen de appartementen en de parkeergarage zou minimaal moeten worden doorsneden door dit scherm om enig effect (5 dB) te hebben. De bebouwing is hiervoor te hoog zoals blijkt uit de grafische weergave van het rekenmodel. De woningen kijken “op” het parkeerdek. Het scherm zou te hoog worden om in voldoende effect te resulteren.

In de NPR 5272 (zie bijlage 1) is het effect van een balkonscherm aangegeven voor een buitenruimte in de vorm van een terrasgevel met doorgetrokken gevel. Het effect bedraagt volgens figuur C.2 maximaal 5 dB. Voor deze situatie leidt het toepassen van een balkonscherm derhalve ook tot een te beperkte reductie. Er kan niet worden voldaan aan de grenswaarden op de gevel in de avond- en nachtperiode.

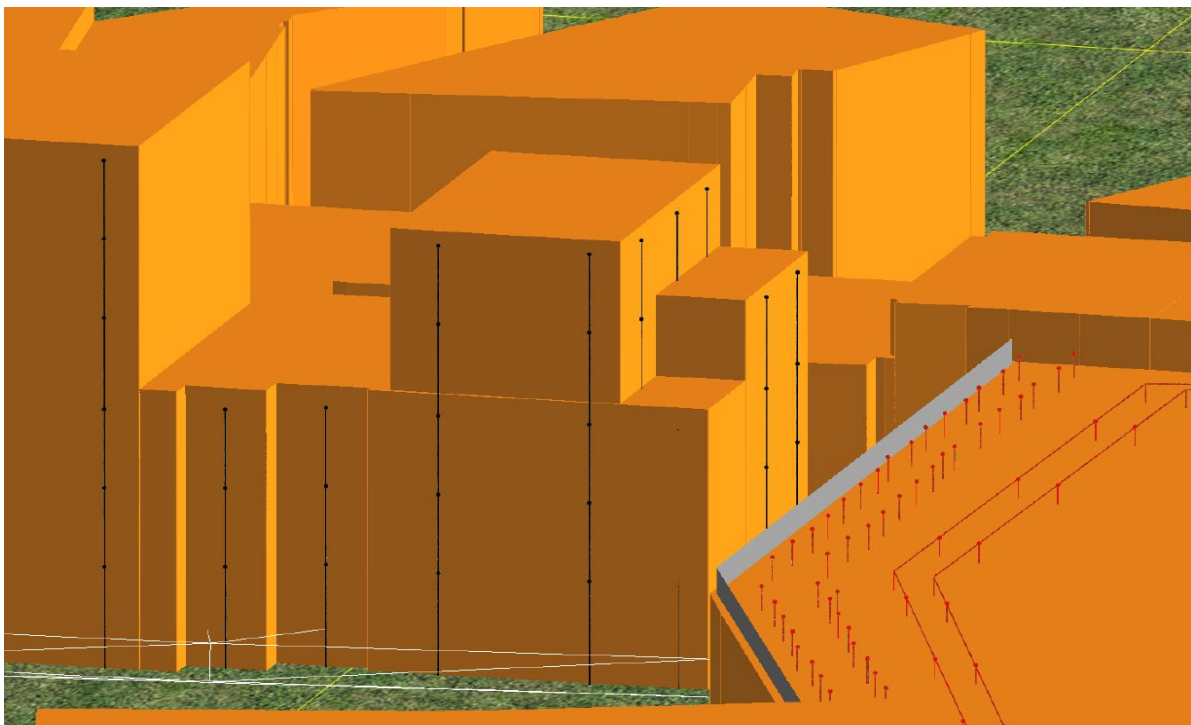

Afbeelding 6.2 3D impressie rekenmodel



De piekgeluiden zijn hoger dan de standaardregels in het Activiteitenbesluit. Deze piekgeluiden kunnen toch onder voorwaarden en na afweging acceptabel zijn. Hierbij kan worden afgewogen:

- het plangebied ligt in een sterk verstedelijkt gebied (namelijk het centrum) waarin het voorkomen van hoge(re) geluidniveaus niet vreemd is (vgl. AbRS 30 januari 2013, ECLI:NL:RVS:2013:BY9964, r.o. 5.5);
- de piekgeluiden treden beperkt op (volgens de tellingen gaat het om gemiddeld 8 rijbewegingen in de avondperiode en maximaal 3 op level 7 in de nachtperiode).
- het is niet mogelijk om andere (haalbare) maatregelen te treffen zoals het plaatsen van hoge geluidschermen,
- de toekomstige bewoners zijn huurders in de vrije sector en kiezen bewust voor binnenstedelijk wonen met de daarbij behorende omgevingskenmerken.

De optredende piekgeluidniveaus van 75 dB(A) zijn vooral hinderlijk in de woning en in de avond- en nachtperiode. Om die reden wordt voorgesteld om de geluidwering van de gevel zodanig te verhogen dat wordt voldaan aan een aanvaardbaar piekgeluidniveau in de woning.

Hierbij wordt aansluiting gezocht bij de in artikel 2.17 lid 1 aanhef en onder a, tabel 2.17a, van het Activiteitenbesluit vastgelegde geluidniveaus die gelden voor in- en aanpandige gevoelige gebouwen.

In het Activiteitenbesluit worden de volgende grenzen gesteld aan piekgeluiden in de woning.

	Dag	Avond	Nachtperiode
L _{Amax} in in- en aanpandige gevoelige gebouwen	55 dB(A)	50 dB(A)	45 dB(A)
Berekend zijn de waarden:	75 dB(A)	75 dB(A)	75 dB(A)
Verskil	20 dB(A)	25 dB(A)	30 dB(A)

Ofwel indien de geluidwering van de gevel minimaal 30 dB bedraagt, wordt voldaan aan de maximaal wenselijke binnenwaarden.

Uit de berekeningen blijkt dat deze voorwaarde geldt voor het blok aan de zijde van de parkeergarage zoals hieronder is aangegeven. De geluidwering moet aan alle gevels aan alle zijden van het blok worden verbeterd (dus ook aan de tuinzijde) tot minimaal $G_{a,k}=30$ dB:

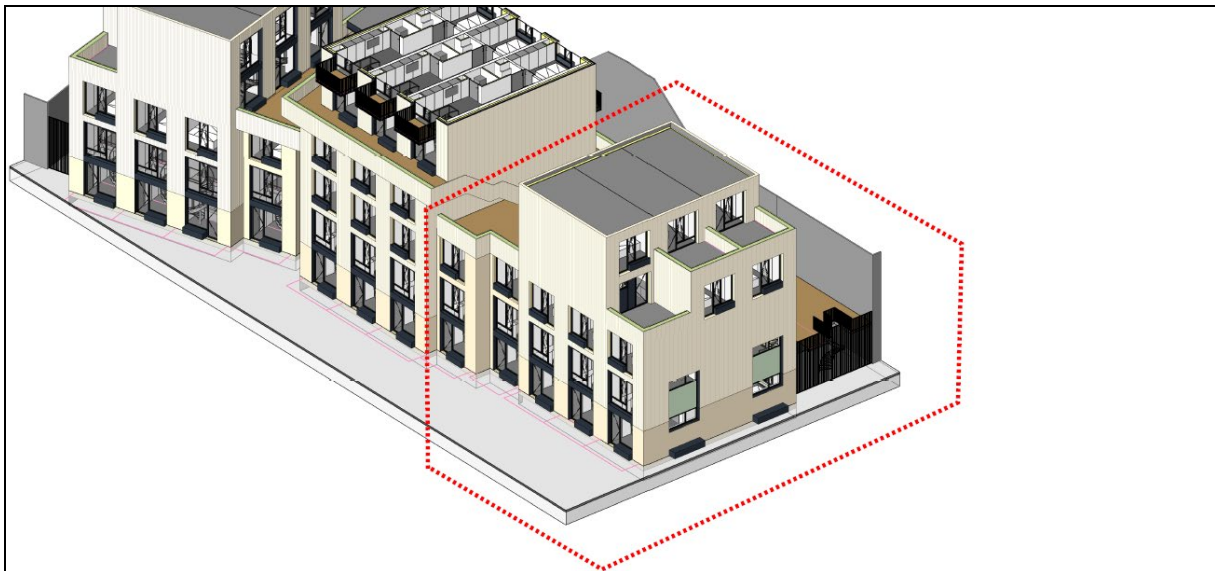

Afbeelding 6.3 Deel gevels met verhoogde geluidwering



Een gevel van een woning heeft al een geluidwering van 20 dB zonder dat extra maatregelen worden getroffen. De maximaal A-gewogen geluidniveaus op woningen gelegen op grotere afstand van de parkeergarage bedraagt maximaal 65 dB(A) waarmee in de nachtperiode in de woning aan de maximale waarde van 45 dB(A) wordt voldaan.

Het zijn de bovenste verdiepingen van de parkeergarage die leiden tot de te hoge piekgeluiden. Deze piekgeluiden treden zeer beperkt op. Volgens de tellingen gaat het om gemiddeld 8 rijbewegingen in de avondperiode en maximaal 3 op level 7 in de nachtperiode.

De bovenste verdieping van de parkeergarage zal alleen worden gebruikt indien er op lagere verdiepingen te weinig ruimte is. Middels een maatwerk kunnen de piekgeluiden van het komen en gaan van voertuigen alsmede het sluiten van deuren worden uitgezonderd van toetsing van de standaardregels in het Activiteitenbesluit. Dit voorschrift geldt bijvoorbeeld ook voor horeca inrichtingen voor het komen en gaan van bezoekers (artikel 2.18 lid 3 sub a).

Een andere mogelijkheid is het toepassen van artikel 2.20 lid 1 van het Activiteitenbesluit, dit luidt als volgt:

“In afwijking van de waarden, bedoeld in de artikelen 2.17, 2.17a, 2.19 dan wel 2.19a, kan het bevoegd gezag bij maatwerkvoorschrift andere waarden voor het langtijdgemiddeld beoordelingsniveau (LAr,LT) en het maximaal geluidsniveau L_{Amax} vaststellen.”.

Artikel 2.20 van het Activiteitenbesluit geeft het bevoegd gezag (burgemeester en wethouders) de bevoegdheid om bij maatwerkvoorschrift dus "andere waarden" voor de piekgeluiden vast te stellen. Burgemeester en wethouders kunnen ook bij maatwerkbesluit bepalen dat de piekgeluidbelasting als gevolg van de parkeergarage ter plaatse van de te realiseren woningen maximaal 75 dB(A) mag bedragen. Daarmee wordt hetzelfde bereikt.

Middels een maatwerkvoorschrift kan worden voorkomen dat het gebruik van de bovenste verdieping in de avond- en nachtperiode niet wordt voldaan aan de standaardregels van het Activiteitenbesluit.

Met het verhogen van de geluidwering van de gevel ontstaat een goed woon- en leefklimaat in de woning.

6.4 AFWEGING GELUIDBELASTING BUITENRUIMTEN

Met het verhogen van de geluidwering van de gevel ontstaat een goed woon- en leefklimaat in de woning. Bij diverse woningen bevindt zich tevens een buitenruimte die aan de zijde van de parkeergarage zijn gelegen. In de dagperiode zullen de piekgeluiden voldoen aan de standaardregels van het Activiteitenbesluit. Deze worden immers uitgesloten van toetsing.

De mogelijke hinder die wordt verwacht in de buitenruimte van de woningen wordt acceptabel geacht.

- Geluiden als dichtslaan van portieren en stemgeluid is niet vreemd in de bebouwde kom;
- De locatie ligt in het centrum van de stad Enschede, een hoog dynamische woon-werkmilieu, nabij een stationsomgeving (waar – op grotere afstand - een taxistandplaats is met dichtslaande portieren en kofferbakken) en uitgaans/horecagelegenheden;
- De frequentie waarop sprake kan zijn van geluid op het bovenste parkeerdek in de avond en nacht is zeer laag.

Het heeft de voorkeur de woningen waar mogelijk te voorzien van een eigen buitenruimte. Er is om deze reden gekozen om de buitenruimte van de woningen aan deze zijde te handhaven.



7 Bespreking, maatregelen en conclusies

Voorliggend akoestisch onderzoek heeft betrekking op het perceel Brammelerdwarstraat 20 en 20a. Het voornemen betreft de sloop van de aanwezige bebouwing en de realisatie van circa 36 appartementen/ maisonnettes aan de Brammelerdwarstraat te Enschede.

Het plan wordt aangestraald door het verkeer in en op de parkeergarage 'het Stationsplein'.

De noordgevel van parkeergarage wordt vergroend waarbij de openingen worden afgesloten. De constructie voor het groen zal dusdanig moeten zijn dat deze als afscherming voor geluid vanuit de parkeergarage gaat dienen. De openingen kunnen bijvoorbeeld worden gedicht met Kokowall Lite geluidscherm panelen. De geluidisolatie van dergelijke panelen bedraagt 30 dB en de panelen zijn geschikt om te laten begroeien. Bijkomend voordeel is dat ook gelijk lichthinder wordt voorkomen.

De totale reductie van de aan te brengen voorziening in de openingen van de parkeergarage dient minimaal 15 dB te bedragen.

Na het afsluiten van deze openingen wordt voldaan voor het langtijdgemiddeld beoordelingsniveau van 50 dB(A) etmaalwaarde ter plaatse van het plan. De geluidbelasting is niet hoger dan de waarde genoemd in de Nota Geluid van de gemeente Enschede. Het langtijdgemiddeld beoordelingsniveau als gevolg van het gebruik van de parkeergarage is geen beletsel voor de realisatie van het plan.

Ter plaatse van de gevel gelegen direct aan de parkeergarage worden piekgeluiden verwacht tot 75 dB(A) als gevolg van het dichtslaan van portieren op het dak van de parkeergarage. Deze piekgeluiden zijn tot 15 dB hoger dan wenselijk wordt geacht op de gevel conform het Activiteitenbesluit.

Voorgesteld wordt om de geluidwering van de gevels aan de zijde van de parkeergarage te verhogen tot 30 dB(A) zodat wordt voldaan aan de piekgeluiden in de woning. Deze maatregel geldt voor het gehele blok aan de zijde van de parkeergarage zoals is aangegeven in figuur 6.3. Op deze wijze krijgen alle woningen een geluidwering waarmee zeker aan de gestelde binnenwaarde wordt voldaan.

De piekgeluiden die optreden op de buitenruimten zijn niet in strijd met een goed woon- en leefklimaat. Geluiden van het komen en gaan van personenwagens of het sluiten van portieren zijn zeer gebruikelijk in een stedelijke omgeving. Het handhaven van een open buitenruimte heeft vanwege de leefbaarheid de voorkeur boven het afsluiten van de buitenruimte.

Na het afsluiten van de openingen van de parkeergarage:

- ✓ is sprake van een goede ruimtelijke ordening;
- ✓ wordt voldaan aan de geluidregels uit het Activiteitenbesluit en;
- ✓ is aangesloten bij het vastgesteld geluidbeleid.

Door middel van een besluit maatwerkvoorschriften zal het maximaal A-gewogen geluidniveau ter plaatse van de toekomstige woningen moeten worden gereguleerd.

Er zal een voorwaardelijke verplichting moeten worden opgenomen dat de geluidwering van de gevel aan de zijde van de parkeergarage voldoet aan een waarde van minimaal $G_{A,k} = 30$ dB. Deze voorwaarde beperkt zich tot de appartementen aangegeven in paragraaf 6.3.

Tevens zal het sluiten van de openingen van de parkeergarage als voorwaardelijke verplichting moeten worden opgenomen waarbij het effect van deze voorziening minimaal 15 dB te bedraagt.

Hengelo 16 mei 2023

Ing. R. Herik

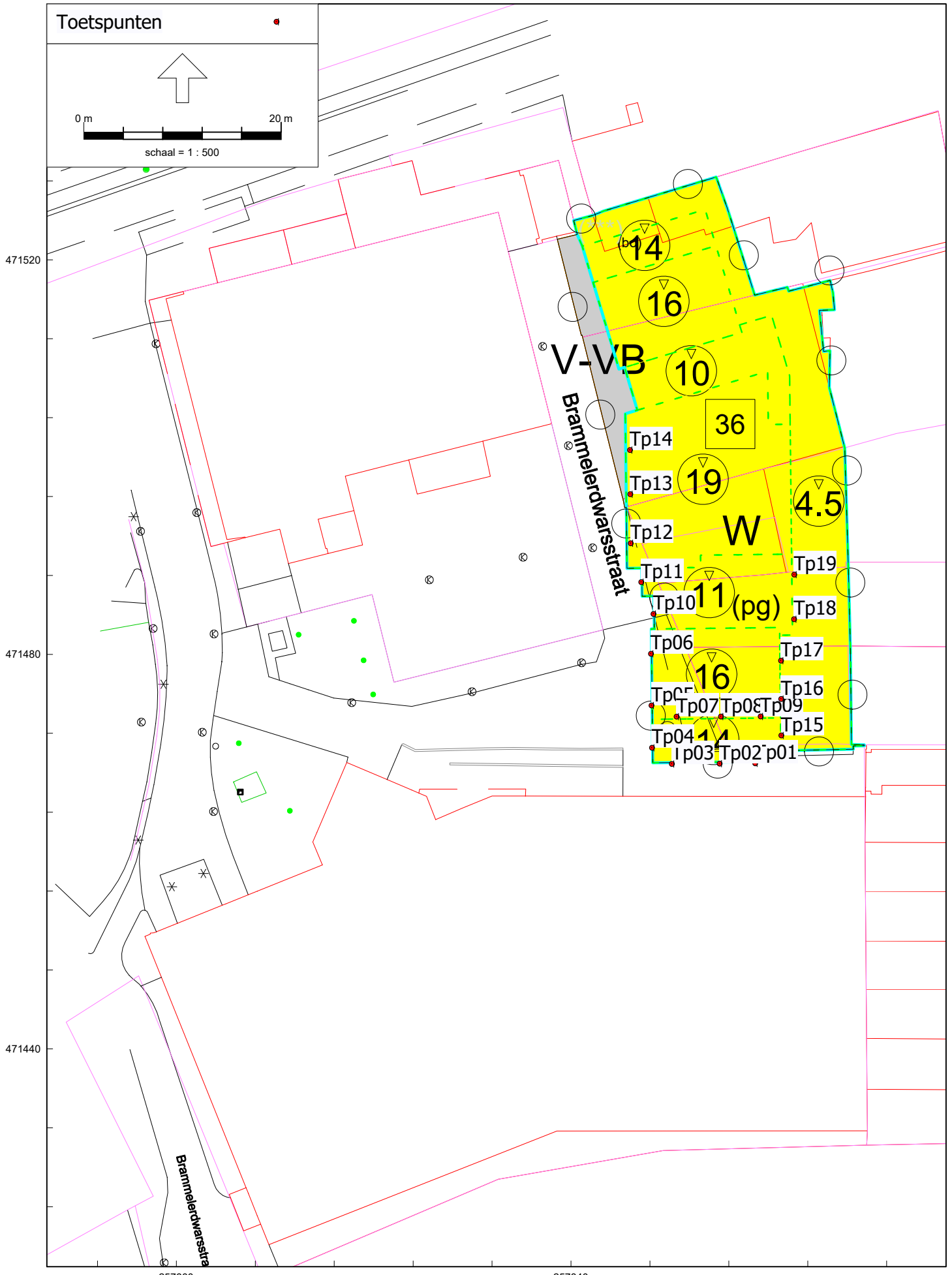

Figuur 2-1

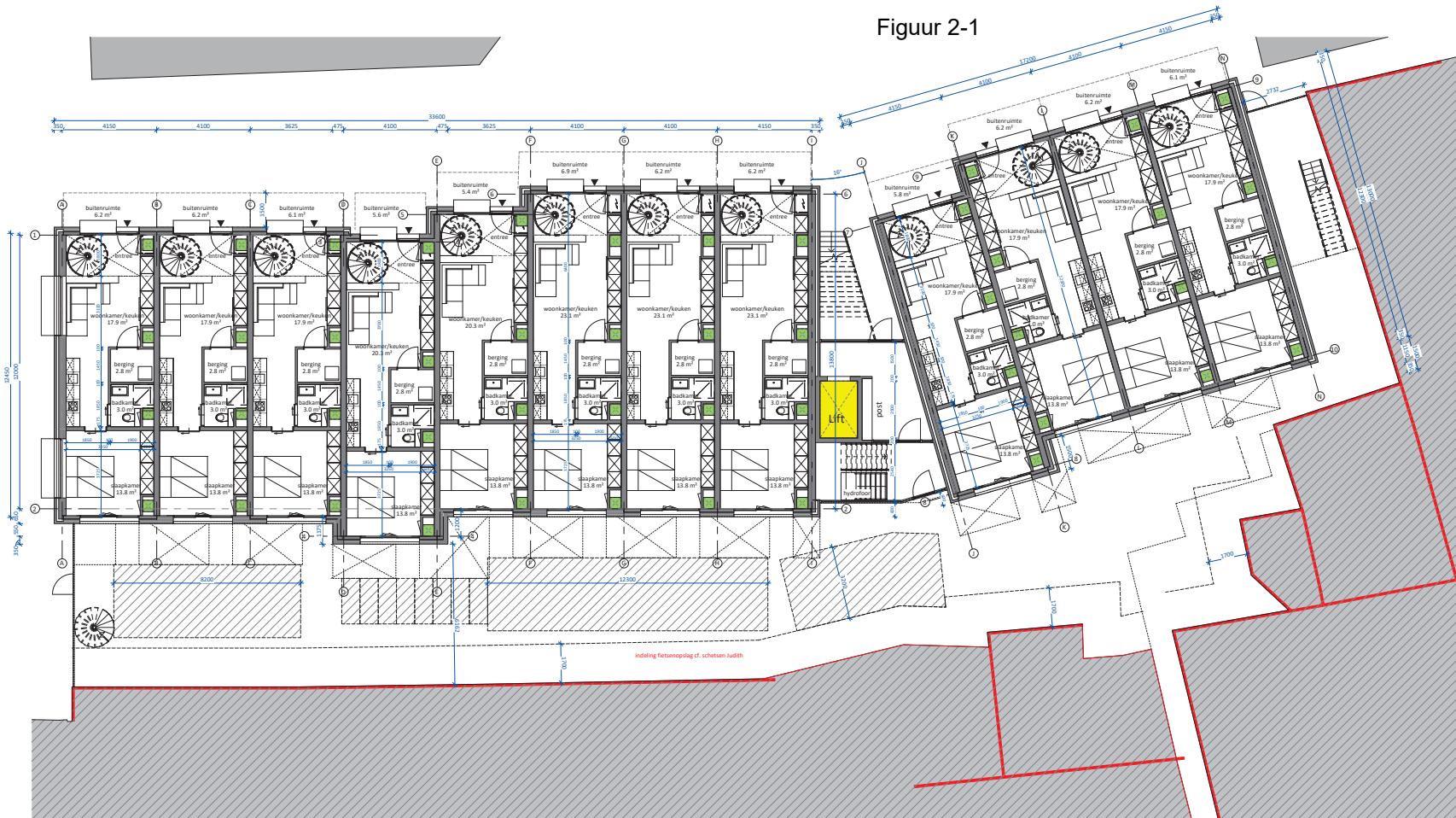

- STANDAARD RENVOOI 1:100**
- bestaande bebouwing
 - toekomstige bebouwing
 - 100mm metalstud
 - 175mm kalkzandsteen
 - 250mm kalkzandsteen
 - dekplaat
 - roostervloer
 - contouren bestaande gevel (pointcloud)

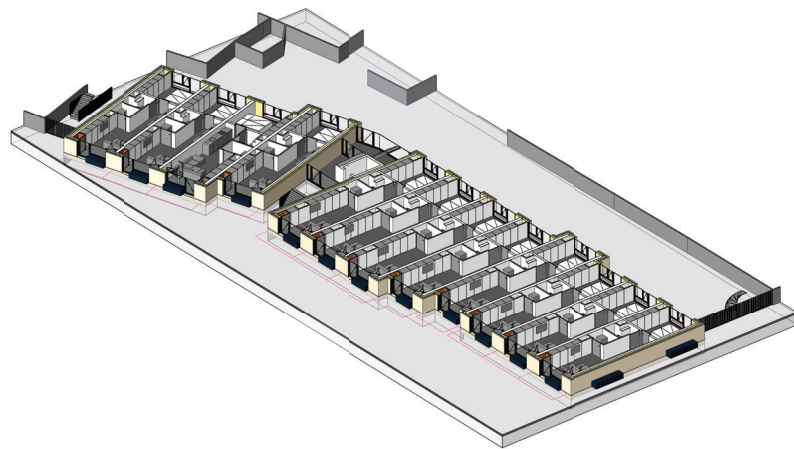

project: 22-1129
 Enschede, Netherlands
 opdrachtgever: MET architecten
 in samenwerking met:



Amsterdam
 Lijksteengracht 17
 1015 CG Amsterdam
 T +31 (0)20 75 000 77
 www.vdndp.nl
 kvk 34294342 - deklaamer

projectleider: Jeroen van 't Rood
 Architect: Judith Lansink
 bouwvuldige: Sjoerd de Roijl
 onderdeel: PLATTEGROND BEGANEGROND
 (formaat) schaal: (A1) 1:100

datum: 01-12-2022
 wijziging: CONCEPT
 project nr.: Brammelerdwarssraat
 tekening nr.: BV-A-100
 fase: VD

Figuur 2-2

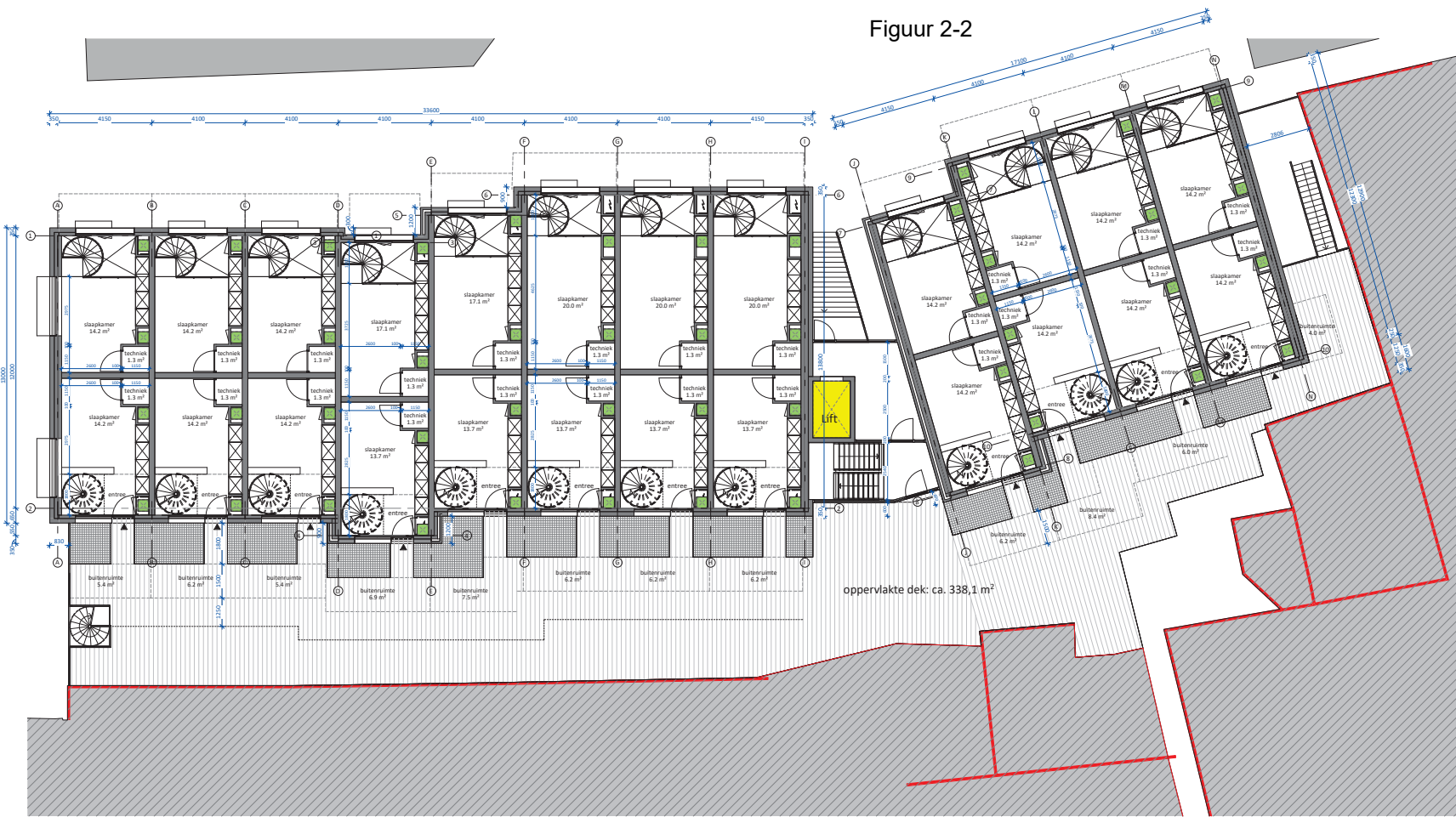

- STANDAARD RENVOOI 1:100**
- bestaande bebouwing
 - toekomstige bebouwing
 - 100mm metalstud
 - 175mm kalkzandsteen
 - 250mm kalkzandsteen
 - dekvlies
 - roostervloer
 - contouren bestaande gevel (pointcloud)

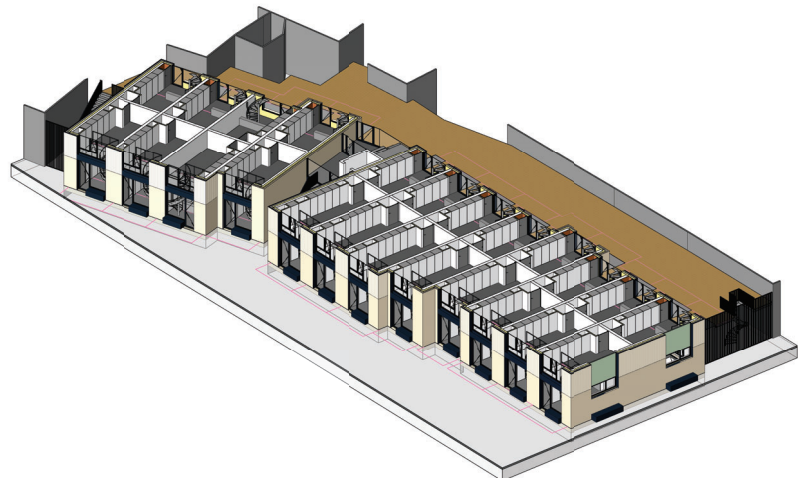

project: 22-1129
 Enschede, Netherlands
 opdrachtgever: MET architecten
 in samenwerking met:



Amsterdam
 Lijksteengracht 17
 1015 CG Amsterdam
 t +31 (0)20 75 000 77
 www.vdndp.nl
 kvk 34294342 - drc/clarmer

Enschede
 Met Houtervest 12
 7513 ER Enschede
 t +31 (0)91 75 000 77
 www.vdndp.nl
 kvk 34294342 - drc/clarmer

projectleider: Jeroen van 't Rood
 Architect: Judith Lansink
 bouwkundige: Sjoerd de Roijl
 onderdeel: PLATTEGROND EERSTE VERDIEPING
 (formaat) schaal: (A1) 1:100

datum: 01-12-2022
 status: CONCEPT
 project nr.: Brammelerdwarssraat
 tekening nr.: BV-A-101
 fase: VD

Figuur 2-3



- STANDAARD RENVOOI 1:100**
- bestaande bebouwing
 - toekomstige bebouwing
 - 100mm metalstud
 - 175mm kalkzandsteen
 - 250mm kalkzandsteen
 - dekplaat
 - roostervloer
 - contouren bestaande gevel (pointcloud)

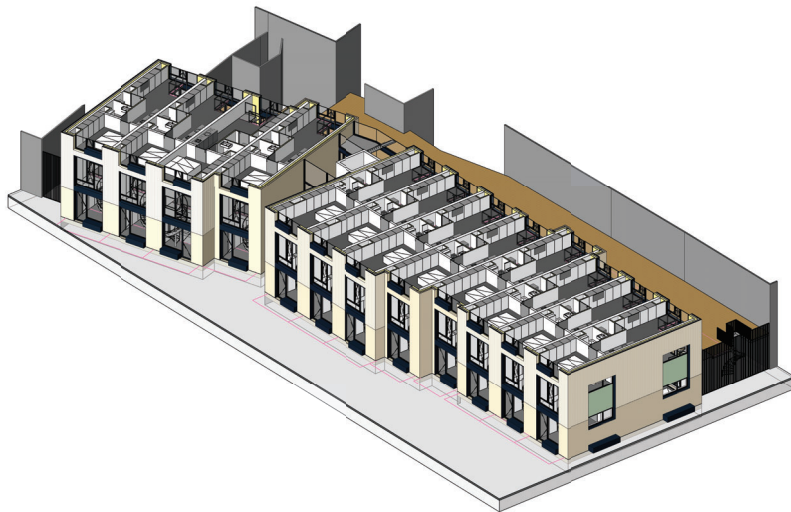

Amsterdam
Lijksteengracht 17
1015 CG Amsterdam
T +31 (0)20 75 000 77
www.vdndp.nl
kvk 34294342 - drc/clarmer

project: 22-1129
Enschede, Netherlands
opdrachtgever: MET architecten
in samenwerking met:



projectleider: Jeroen van 't Rood
architect: Judith Lansink
bouwkundige: Sjoerd de Roijl
onderdeel: PLATTEGROND TWEEDE VERDIEPING
(formaat) schaal: (A1) 1:100

datum: 01-12-2022
status: CONCEPT
project nr: Brammelerdwarssraat
tekening nr: BV-A-102
fase: VD

Figuur 2-4

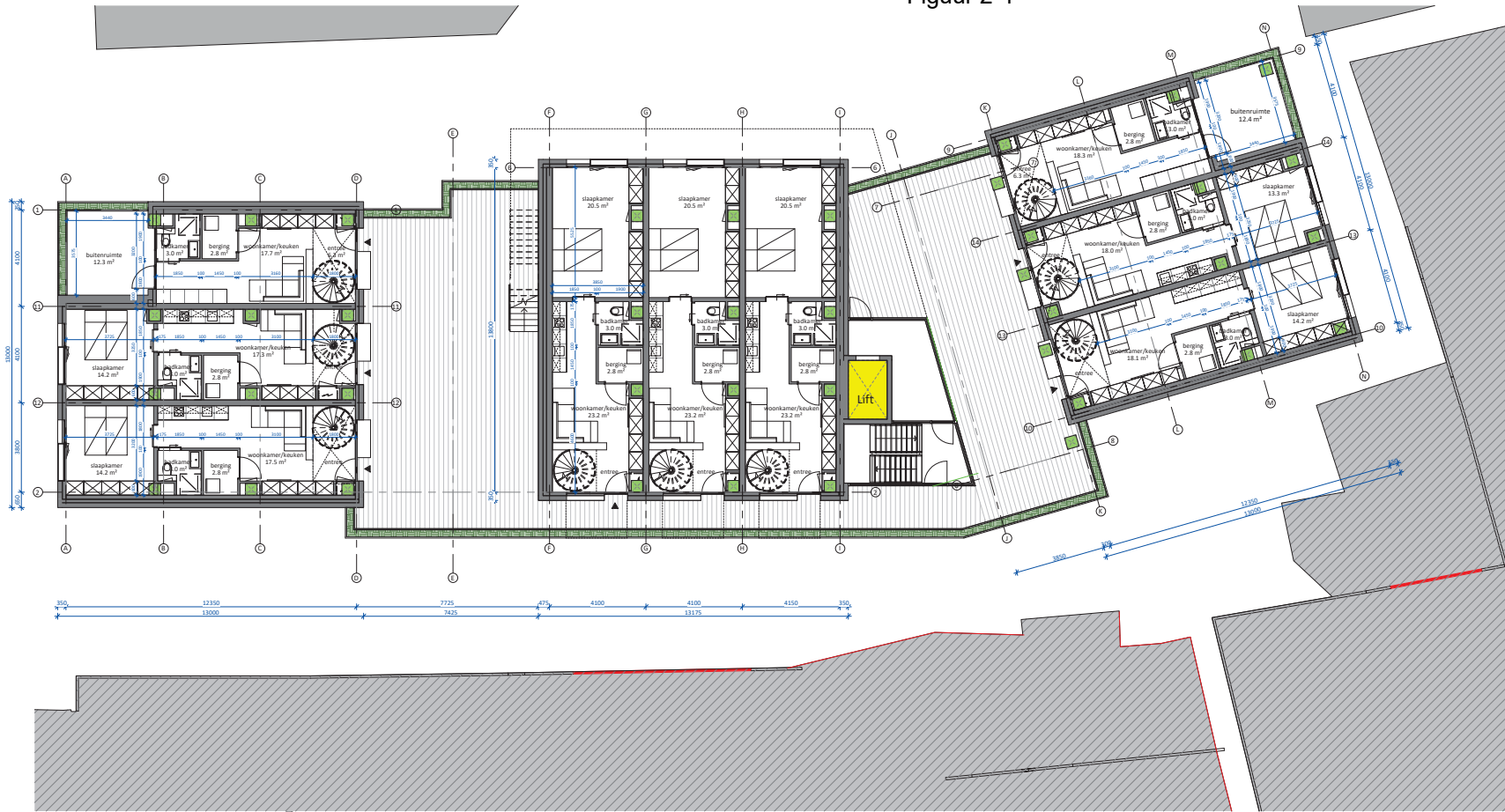

- STANDAARD RENVOOI 1:100**
- bestaande bebouwing
 - toekomstige bebouwing
 - 100mm metalstud
 - 175mm kalkzandsteen
 - 250mm kalkzandsteen
 - dekplaat
 - rootervloer
 - contouren bestaande gevel (pointcloud)

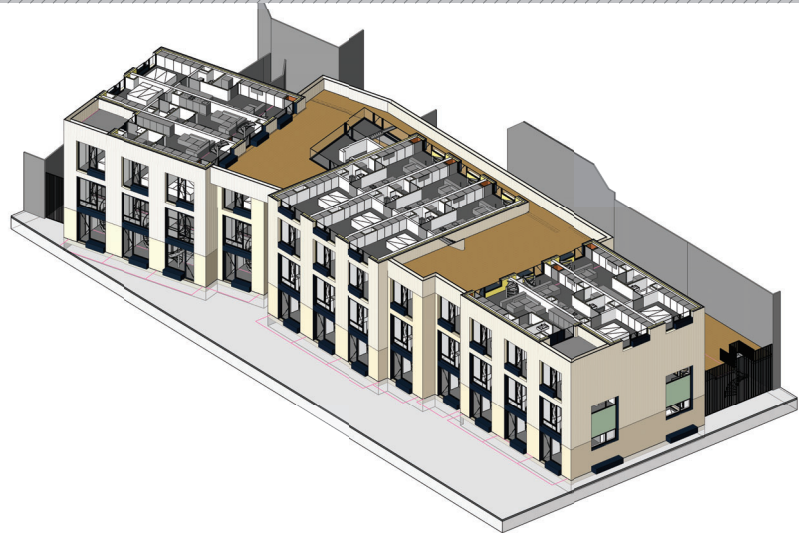

project: 22-1129
 Enschede, Netherlands
 opdrachtgever: MET architecten
 in samenwerking met:



Amsterdam
 Lijkstege wijk 17
 1025 GG Amsterdam
 T +31 (0)20 75 000 77
 www.vdndp.nl
 kvk 54254542 - dbeclarmer

projectleider: Jeroen van 't Hooft
 Architect: Judith Lansink
 bouwkundige: Sjoerd de Roijl
 onderdeel: PLATTEGROND DERDE VERDIEPING
 (formaat) schaal: (A1) 1:100

datum: 01-12-2022
 wijziging: CONCEPT
 project nr.: Brammelerdwarssstraat
 tekening nr.: BV-A-103
 fase: VD

Figuur 2-6

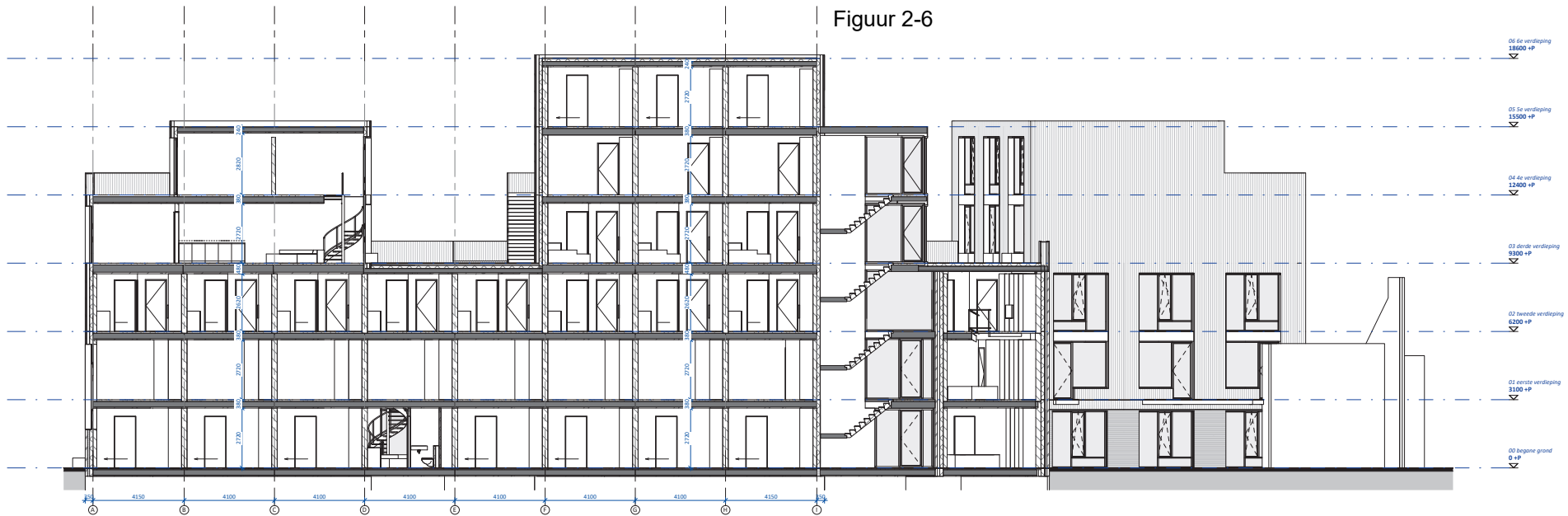

DRSN A
1 : 100

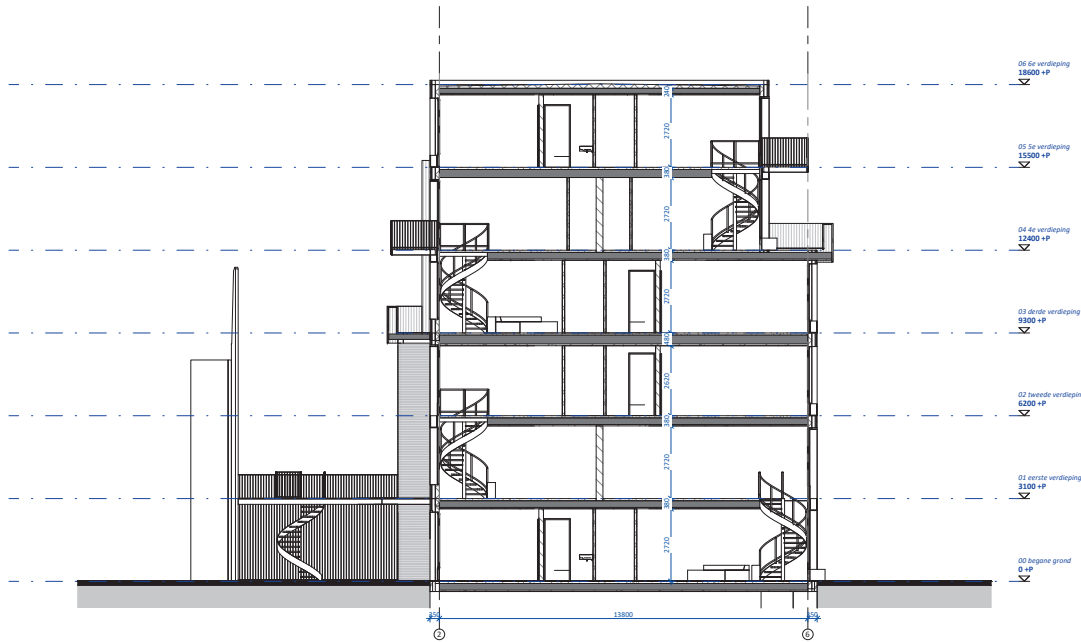

DRSN B
1 : 100



project: 22-1129
Enschede, Nederlands
opdrachtgever: MET architecten
in samenwerking met:



Amsterdam
Lijkstege wijk 17
1025 GG Amsterdam
T +31 (0)20 75 000 77
www.vdndp.nl
kvk 34264442 - deklaamer

projectleider: Jeroen van 't Hooft
architect: Judith Lansink
bouwkundige: Sjoerd de Rooij
onderdeel: DOORSNEDEN
(formaat) schaal: (A1) 1:100

datum: 01-12-2022
wieling: CONCEPT
project nr.: Brammelederswaarsstraat
tekening nr.: BV-A-300
fase: VD

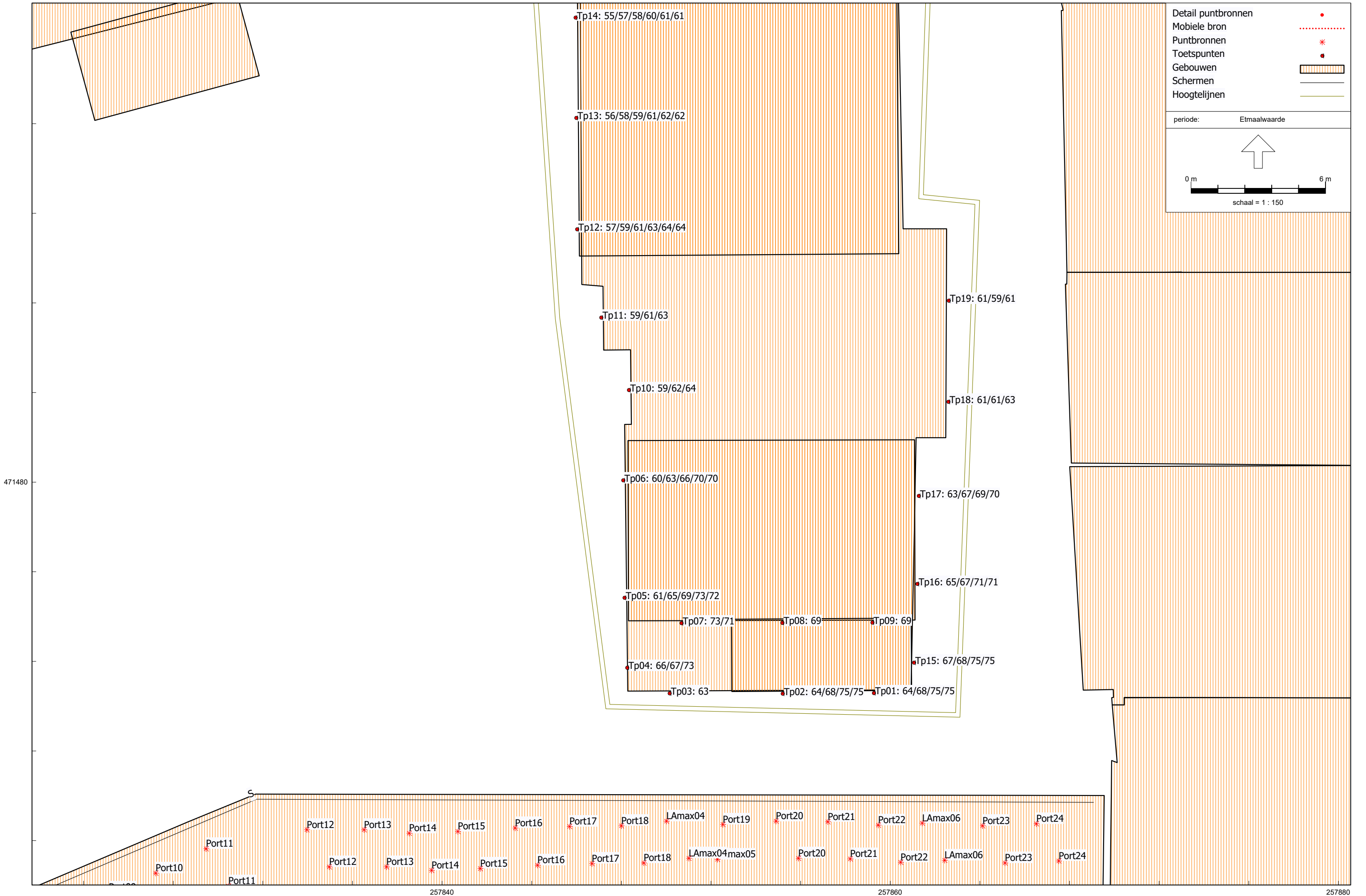

Figuur 2-2

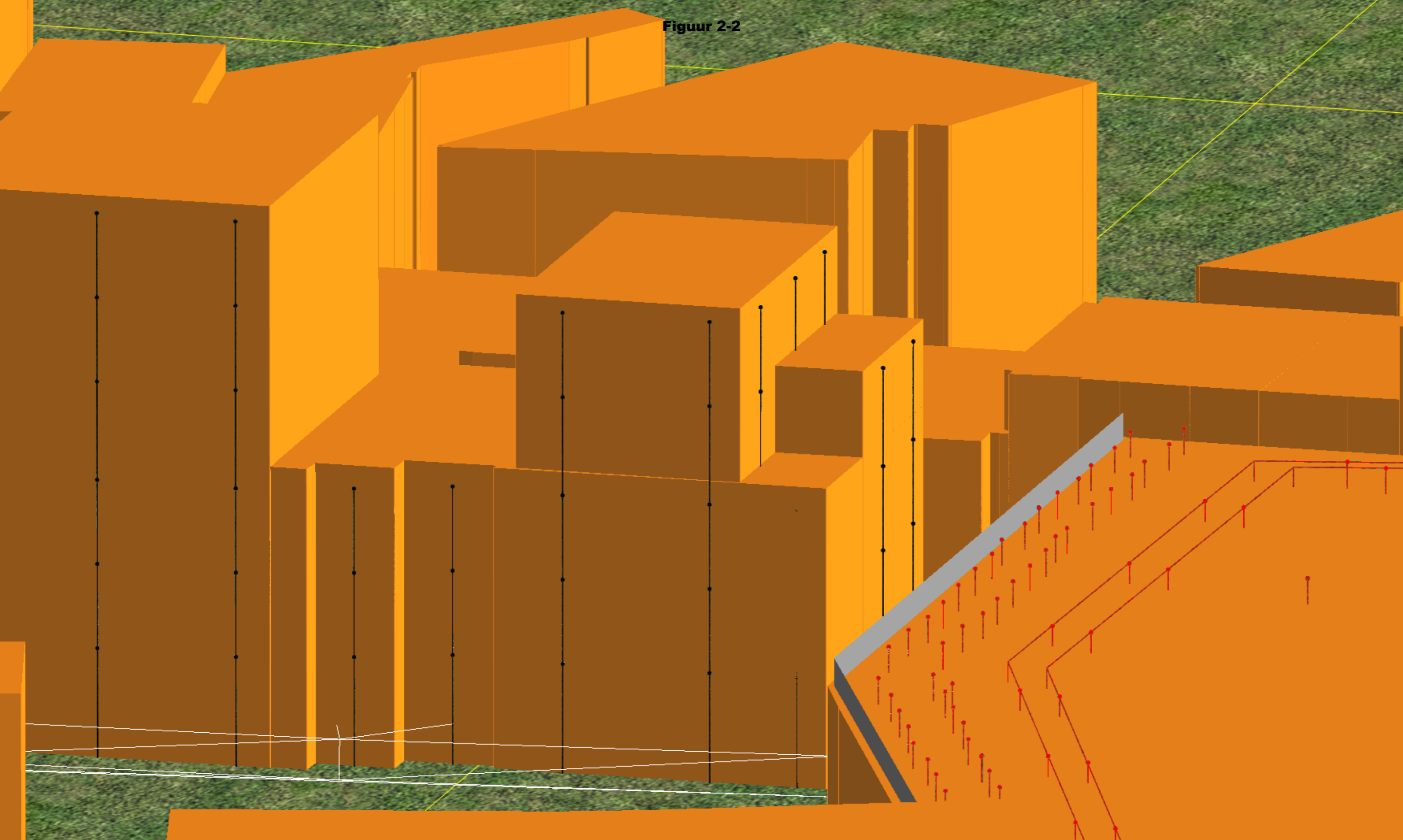

Figuur 3-1

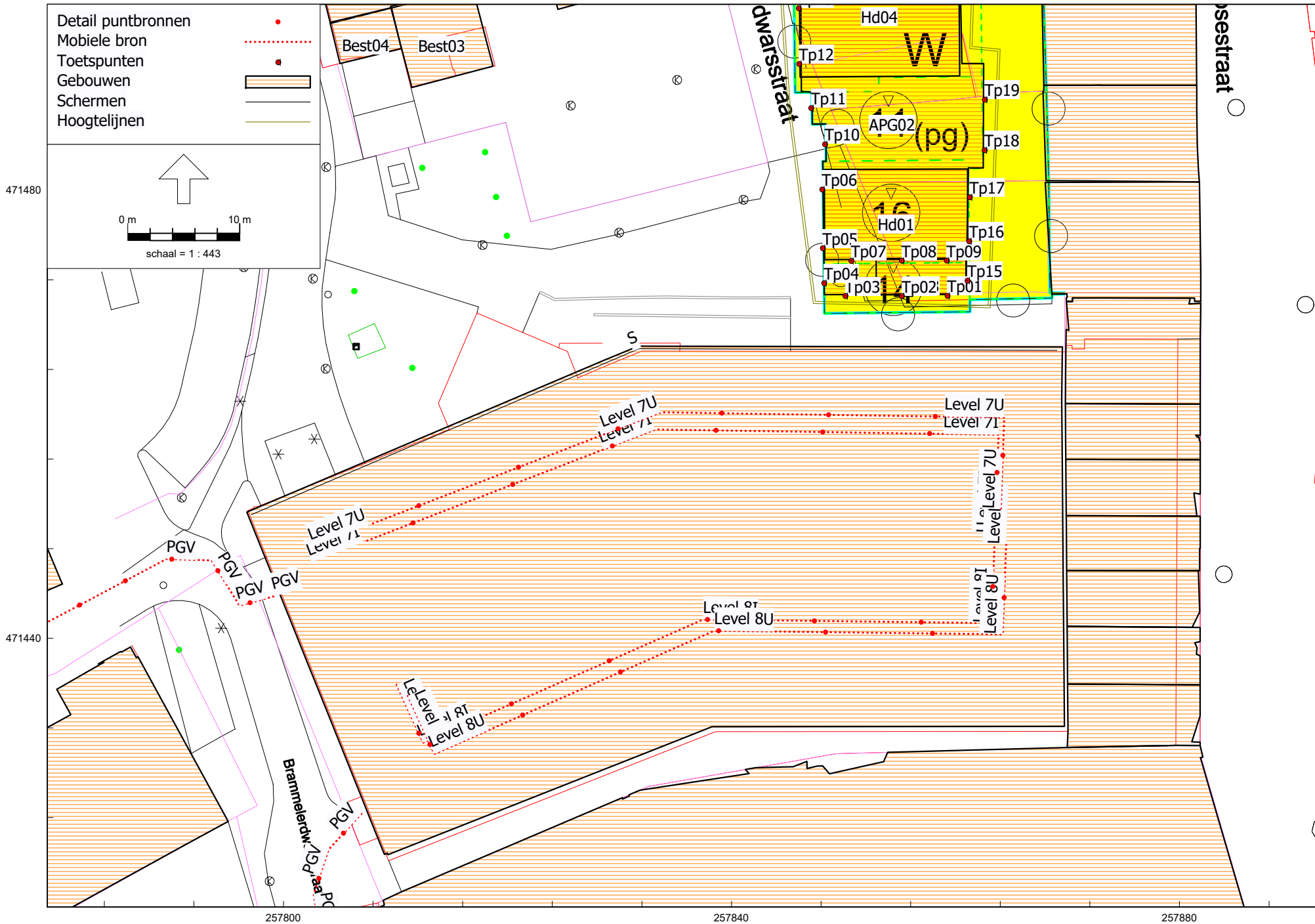

Figuur 3-2

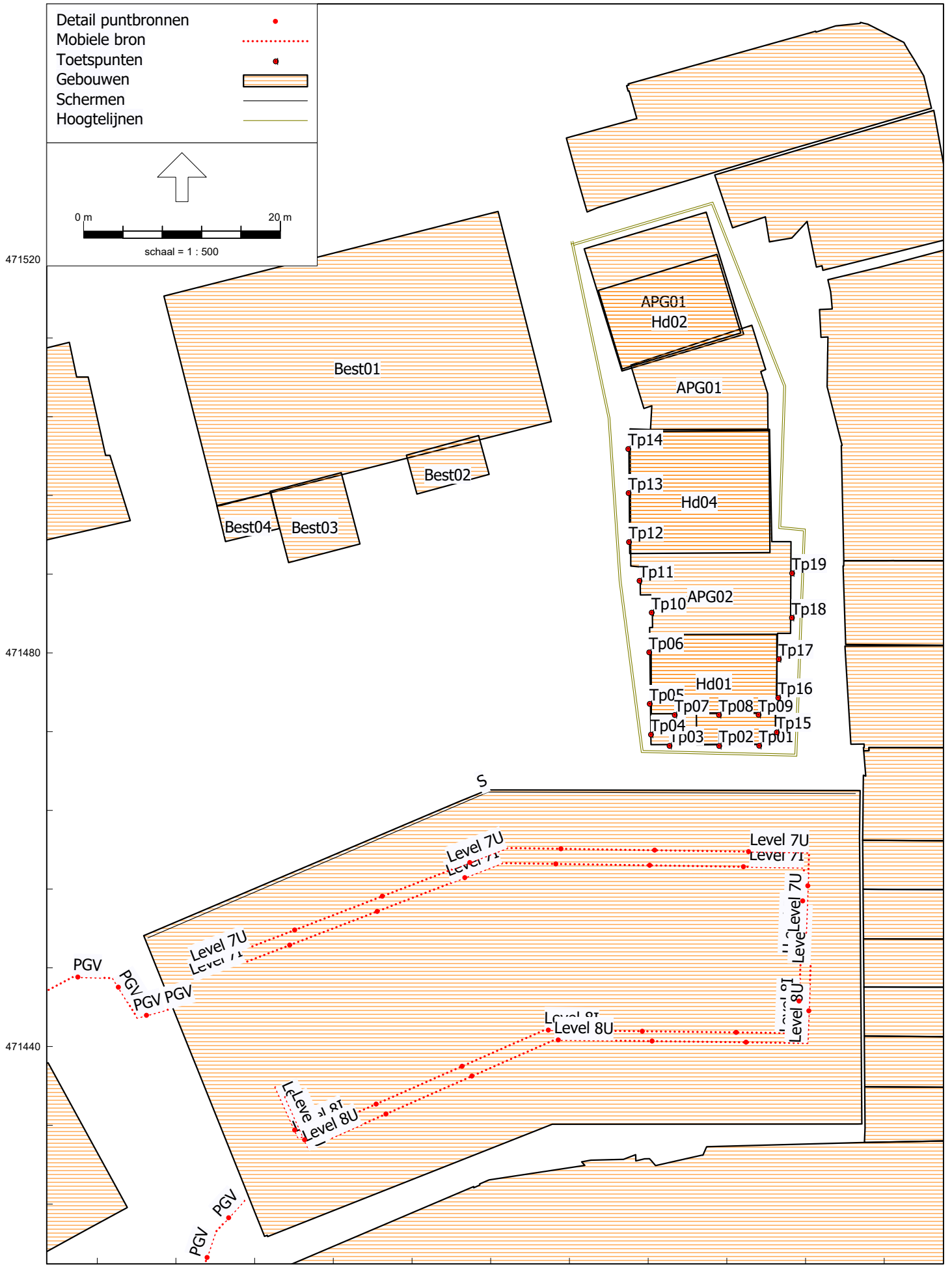

Figuur 3-3

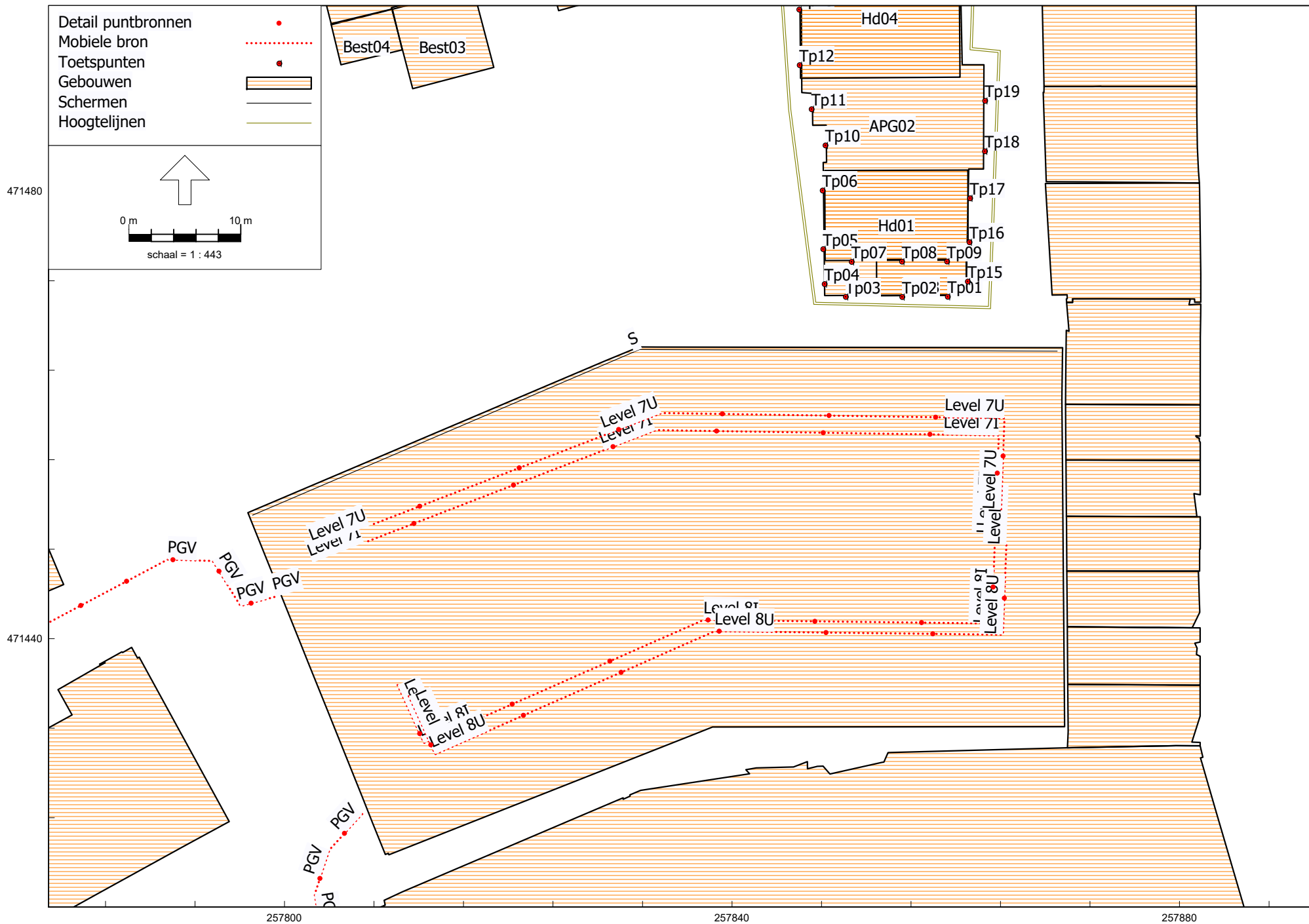

Figuur 3-4



Bijlage C

Gevelstructuur

De structuur van de gevel is in verband met de wijze waarop het geluid invalt van invloed op de geluidwering.

De volgende gevelstructuren worden onderscheiden:

- vlakke gevel;
- vlakke gevel met overstek;
- gevel met galerij (doorlopend over hele gevel);
- gevel met balkon (onderbroken delen met verticale vlakken);
- terrasgevel (elke verdieping springt terug ten opzichte van onderliggende verdieping).

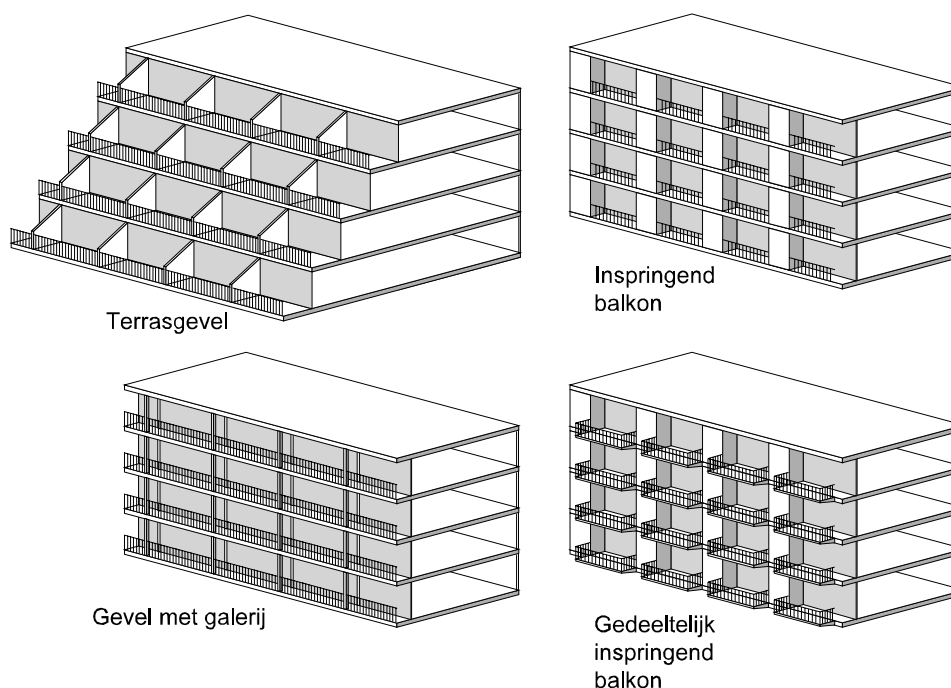

Figuur C.1 — Voorbeelden van gevelstructuren

Als er boven een gevel een balkon, galerij of overstek aanwezig is, wordt geluid gereflecteerd naar de gevel. Dit kan de geluidwering verminderen. De sterkte van de reflecties hangt onder meer af van de geluidabsorptie van het vlak.

De positie van de gevel ten opzichte van de geluidbron is van belang in verband met de afscherming van het geluid. Dit kan de geluidwering vergroten. Hoe hoger de gevel hoe groter het afschermingseffect van een balkon of galerij.

De geluidisolatie van kleine elementen zoals ventilatievoorzieningen (ventilatioeroosters en suskasten) wordt negatief beïnvloed wanneer deze worden geplaatst in de nabijheid van hoeken (bijvoorbeeld onder een balkon). Dit extra effect wordt behandeld in bijlage A.

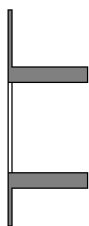
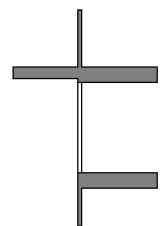
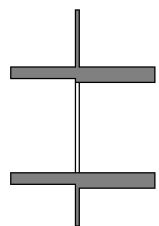
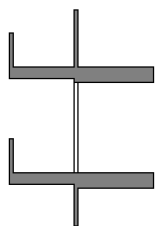
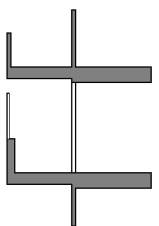
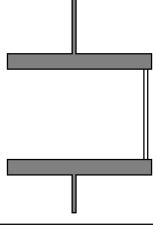
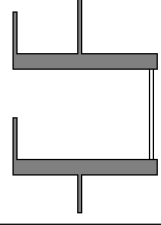
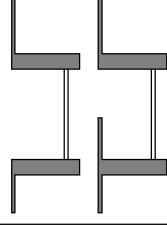
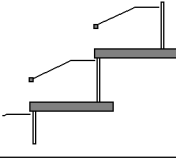
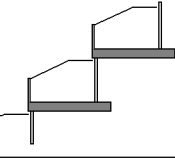
ΔL_{fs} [dB]	gevel 1	gevel 2	galerij 1	galerij 2	galerij 3
					
absorptie plafond α_w	niet van toepassing	$\leq 0,3$ 0,6 $\geq 0,9$	$\leq 0,3$ 0,6 $\geq 0,9$	$\leq 0,3$ 0,6 $\geq 0,9$	$\leq 0,3$ 0,6 $\geq 0,9$
zichtlijn op gevel:					
< 1,5 m	0	-1 -1 0	-1 -1 0	0 0 1	n.v.t.
1,5 m - 2,5 m	0	n.v.t.	-1 0 2	0 1 3	n.v.t.
> 2,5 m	0	n.v.t.	1 1 2	2 2 3	3 4 6
	balkon half inspringend 	balkon half inspringend 	balkon geheel inspringend 	terrasgevel open borstwering 	terrasgevel gesloten borstwering 
absorptie plafond α_w	$\leq 0,3$ 0,6 $\geq 0,9$	$\leq 0,3$ 0,6 $\geq 0,9$	$\leq 0,3$ 0,6 $\geq 0,9$	$\leq 0,3$ 0,6 $\geq 0,9$	$\leq 0,3$ 0,6 $\geq 0,9$
zichtlijn op gevel:					
< 1,5 m	-1 -1 0	0 0 1	1 1 2	1 1 1	3 3 3
1,5 m - 2,5 m	-1 1 3	0 2 4	1 1 2	3 4 5	5 6 7
> 2,5 m	1 2 3	2 3 4	1 1 2	4 4 5	6 6 7

Figuur C.2 — Gevelstructuurcorrectie ΔL_{fs} in dB

In NEN-EN 12354-3, bijlage C, zijn voor de invloed van de vormgeving van de gevel waarden gegeven die kunnen worden toegepast op het gevelvlak als geheel. Die gegevens zijn gebaseerd op praktijkonderzoek en schaalmodelonderzoek (zie o.a. VROM-publikatie 112). Deze gegevens zijn hier overgenomen in figuur C.2. Naast de vormgeving van de gevel, aangegeven met pictogrammen, zijn daarbij nog de absorptie van plafonds en de oriëntatie ten opzichte van de bron van belang. De absorptie wordt gegeven door de gewogen geluidabsorptie α_w volgens NEN-EN-ISO 11654, gebaseerd op metingen conform NEN-EN-ISO 354. De oriëntatie wordt aangegeven met de hoogte van de zichtlijn h_z vanaf de bron op het gevelvlak. Deze volgt uit:

$$h_z = h_b + \frac{H}{D} d_b \quad (C.1)$$

Bijlage 2-1

Rapport: Lijst van model eigenschappen
Model: Versie 6RH brammelerdwarstraat - stationsplein industrielawaai

Model eigenschap

Omschrijving	Versie 6RH brammelerdwarstraat - stationsplein industrielawaai
Verantwoordelijke	RobertH
Rekenmethode	#2 Industrielawaai HMRI, industrie
Aangemaakt door	jkloeze op 10-8-2022
Laatst ingezien door	Robert op 1-4-2023
Model aangemaakt met	Geomilieu V2022.2 rev 2
Origineel project	Enschede, Brammelerstraat - stationsple
Originele omschrijving	Versie 4RH brammelerdwarstraat - stationsplein industrielawaai
Geïmporteerd door	Robert op 3-2-2023
Dagperiode	07:00 - 19:00
Avondperiode	19:00 - 23:00
Nachtperiode	23:00 - 07:00
Samengestelde periode	Etmaalwaarde
Waarde	Max(Dag, Avond + 5, Nacht + 10)
Standaard maaiveldhoogte	0
Rekenhoogte contouren	4
Detailniveau toetspunt resultaten	Bronresultaten
Detailniveau resultaten grids	Groepsresultaten
Rekenoptimalisatie aan	Ja
Zoekafstand [m]	5000
Meteorologische correctie	Toepassen standaard, 5.0
Standaard bodemfactor	0,0
Absorptiestandaarden	HMRI-II.8
Dynamische foutmarge	--
Clusteren gebouwen	Ja
Verwijderen binnenwanden	Ja
Max.refl.afstand	--
Max.refl.diepte	1

Bijlage 2-1

Commentaar

Bijlage 2-1

Model: Versie 6RH brammelerdwarsstraat - stationsplein industrielawaai
Industrielawaai - Tideman 22.209.01 V01 Brammelostraat
Groep: (hoofdgroep)
Lijst van Mobiele bron, voor rekenmethode Industrielawaai - HMRI, industrie

Naam	Omschr.	ISO_H	ISO M.	Hdef.	Weging	Aantal(D)
PGV	Parkeergarage verkeer uitgang	0.75	0.00	Relatief	A	354
PGV	Parkeergarage verkeer ingang	0.75	0.00	Relatief	A	479
Level 8I	Rijbewegingen dak level 8 komen	--	7.91	Relatief aan onderliggend item	A	12
Level 7I	Rijbewegingen dak level 7 komend	--	7.91	Relatief aan onderliggend item	A	36
Level 8U	Rijbewegingen dak level 8 vertrekken	--	7.91	Relatief aan onderliggend item	A	11
Level 7U	Rijbewegingen dak level 7 vertrekken	--	7.91	Relatief aan onderliggend item	A	31

Bijlage 2-1

Model: Versie 6RH brammelerdwarsstraat - stationsplein industrielawaai
Industrielawaai - Tideman 22.209.01 V01 Brammelostraat
Groep: (hoofdgroep)
Lijst van Mobiele bron, voor rekenmethode Industrielawaai - HMRI, industrie

Naam	Aantal(A)	Aantal(N)	Gem.snelheid	Max.afst.	Lw 31	Lw 63	Lw 125	Lw 250	Lw 500	Lw 1k	Lw 2k
PGV	8	--	10	5.00	0.00	69.00	76.00	78.00	81.00	84.00	84.00
PGV	39	1	10	5.00	0.00	69.00	76.00	78.00	81.00	84.00	84.00
Level 8I	2	1	5	10.00	--	69.00	76.00	78.00	81.00	84.00	84.00
Level 7I	5	1	5	10.00	--	69.00	76.00	78.00	81.00	84.00	84.00
Level 8U	3	1	5	10.00	--	69.00	76.00	78.00	81.00	84.00	84.00
Level 7U	8	3	5	10.00	--	69.00	76.00	78.00	81.00	84.00	84.00

Bijlage 2-1

Model: Versie 6RH brammelerdwarsstraat - stationsplein industrielawaai
Industrielawaai - Tideman 22.209.01 V01 Brammelostraat
Groep: (hoofdgroep)
Lijst van Mobiele bron, voor rekenmethode Industrielawaai - HMRI, industrie

Naam	Lw 4k	Lw 8k	Red 31	Red 63	Red 125	Red 250	Red 500	Red 1k	Red 2k	Red 4k	Red 8k
PGV	78.00	71.00	0.00	0.00	0.00	0.00	0.00	0.00	0.00	0.00	0.00
PGV	78.00	71.00	0.00	0.00	0.00	0.00	0.00	0.00	0.00	0.00	0.00
Level 8I	78.00	71.00	0.00	0.00	0.00	0.00	0.00	0.00	0.00	0.00	0.00
Level 7I	78.00	71.00	0.00	0.00	0.00	0.00	0.00	0.00	0.00	0.00	0.00
Level 8U	78.00	71.00	0.00	0.00	0.00	0.00	0.00	0.00	0.00	0.00	0.00
Level 7U	78.00	71.00	0.00	0.00	0.00	0.00	0.00	0.00	0.00	0.00	0.00

Bijlage 2-1

Model: Versie 6RH brammelerdwardsstraat - stationsplein industrielawaai
Industrielawaai - Tideman 22.209.01 V01 Brammelostraat
Groep: (hoofdgroep)
Lijst van Toetspunten, voor rekenmethode Industrielawaai - HMRI, industrie

Naam	Omschr.	Maaiveld	Hdef.	Hoogte A	Hoogte B	Hoogte C	Hoogte D	Hoogte E	Hoogte F
Tp01	Brammelerdwardsstraat	1.41	Relatief	2.50	5.50	8.50	12.00	--	--
Tp02	Brammelerdwardsstraat	1.41	Relatief	2.50	5.50	8.50	12.00	--	--
Tp03	Brammelerdwardsstraat	1.41	Relatief	2.50	--	--	--	--	--
Tp04	Brammelerdwardsstraat	1.41	Relatief	2.50	5.50	8.50	--	--	--
Tp05	Brammelerdwardsstraat	1.41	Relatief	2.50	5.50	8.50	12.00	15.00	--
Tp06	Brammelerdwardsstraat	1.41	Relatief	2.50	5.50	8.50	12.00	15.00	--
Tp07	Brammelerdwardsstraat	1.41	Relatief	12.00	15.00	--	--	--	--
Tp08	Brammelerdwardsstraat	1.41	Relatief	15.00	--	--	--	--	--
Tp09	Brammelerdwardsstraat	1.41	Relatief	15.00	--	--	--	--	--
Tp10	Brammelerdwardsstraat	1.41	Relatief	2.50	5.50	8.50	--	--	--
Tp11	Brammelerdwardsstraat	1.41	Relatief	2.50	5.50	8.50	--	--	--
Tp12	Brammelerdwardsstraat	1.41	Relatief	2.50	5.50	8.50	12.00	15.00	18.00
Tp13	Brammelerdwardsstraat	1.41	Relatief	2.50	5.50	8.50	12.00	15.00	18.00
Tp14	Brammelerdwardsstraat	1.41	Relatief	2.50	5.50	8.50	12.00	15.00	18.00
Tp15	Brammelerdwardsstraat	1.41	Relatief	2.50	5.50	8.50	12.00	--	--
Tp16	Brammelerdwardsstraat	1.41	Relatief	2.50	5.50	8.50	12.00	--	--
Tp17	Brammelerdwardsstraat	1.41	Relatief	2.50	5.50	8.50	12.00	--	--
Tp18	Brammelerdwardsstraat	1.41	Relatief	2.50	5.50	8.50	--	--	--
Tp19	Brammelerdwardsstraat	1.41	Relatief	2.50	5.50	8.50	--	--	--

Bijlage 2-1

Model: Versie 6RH brammelerdwardsstraat - stationsplein industrielawaai
Industrielawaai - Tideman 22.209.01 V01 Brammelostraat
Groep: (hoofdgroep)
Lijst van Toetspunten, voor rekenmethode Industrielawaai - HMRI, industrie

Naam	Gevel
Tp01	Ja
Tp02	Ja
Tp03	Ja
Tp04	Ja
Tp05	Ja
Tp06	Ja
Tp07	Ja
Tp08	Ja
Tp09	Ja
Tp10	Ja
Tp11	Ja
Tp12	Ja
Tp13	Ja
Tp14	Ja
Tp15	Ja
Tp16	Ja
Tp17	Ja
Tp18	Ja
Tp19	Ja

Bijlage 2-1

Model: Versie 6RH brammelerdwarsstraat - stationsplein industrielawaai
 Industrielawaai - Tideman 22.209.01 V01 Brammelostraat
 Groep: (hoofdgroep)
 Lijst van Gebouwen, voor rekenmethode Industrielawaai - HMRI, industrie

Naam	Omschr.	Hoogte	Maaiveld	Hdef.	Functie	Gebouwtype	BAG-id	Gemeente	Jaar
APG01	appartementengebouw 01	9.30	1.41	Relatief					0
APG01	appartementengebouw 01	9.30	1.41	Relatief					0
APG02	appartementengebouw 02	9.30	1.41	Relatief					0
		8.11	0.00	Relatief					0
		9.93	0.00	Relatief					0
		8.76	0.00	Relatief					0
		11.69	0.00	Relatief					0
		13.94	0.00	Relatief					0
		9.45	0.00	Relatief					0
		17.52	0.00	Relatief					0
		3.69	0.00	Relatief					0
		19.83	0.00	Relatief					0
		6.29	0.00	Relatief					0
		12.45	0.00	Relatief					0
		10.02	0.00	Relatief					0
		3.69	0.00	Relatief					0
		1.48	0.00	Relatief					0
		7.66	0.00	Relatief					0
		5.78	0.00	Relatief					0
		10.59	0.00	Relatief					0
		3.69	0.00	Relatief					0
		12.21	0.00	Relatief					0
		23.69	0.00	Relatief					0
		4.01	0.00	Relatief					0
		9.81	0.00	Relatief					0
		12.72	0.00	Relatief					0
		3.16	0.00	Relatief					0
		9.81	0.00	Relatief					0
		11.17	0.00	Relatief					0
		9.83	0.00	Relatief					0
		9.63	0.00	Relatief					0
		11.72	0.00	Relatief					0
		44.83	0.00	Relatief					0
		10.94	0.00	Relatief					0
		23.87	0.00	Relatief					0
		11.68	0.00	Relatief					0
		10.83	0.00	Relatief					0
		3.68	0.00	Relatief					0
		3.69	0.00	Relatief					0
		3.68	0.00	Relatief					0
		13.89	0.00	Relatief					0
		7.27	0.00	Relatief					0
		24.40	0.00	Relatief					0
		10.75	0.00	Relatief					0
		9.29	0.00	Relatief					0
		13.02	0.00	Relatief					0
		11.02	0.00	Relatief					0
		10.65	0.00	Relatief					0
		8.84	0.00	Relatief					0
		9.91	0.00	Relatief					0
		15.30	0.00	Relatief					0
		27.30	0.00	Relatief					0
		8.10	0.00	Relatief					0
		4.26	0.00	Relatief					0
		9.83	0.00	Relatief					0
		12.43	0.00	Relatief					0
		12.05	0.00	Relatief					0
		7.91	0.00	Relatief					0
		3.76	0.00	Relatief					0
		12.17	0.00	Relatief					0
		4.56	0.00	Relatief					0
		9.86	0.00	Relatief					0

Bijlage 2-1

Model: Versie 6RH brammelerdwardsstraat - stationsplein industrielawaai
 Industrielawaai - Tideman 22.209.01 V01 Brammelostraat
 Groep: (hoofdgroep)
 Lijst van Gebouwen, voor rekenmethode Industrielawaai - HMRI, industrie

Naam	Omschr.	Hoogte	Maaiveld	Hdef.	Functie	Gebouwtype	BAG-id	Gemeente	Jaar
		12.45	0.00	Relatief					0
		7.50	0.00	Relatief					0
		10.94	0.00	Relatief					0
		12.36	0.00	Relatief					0
		11.14	0.00	Relatief					0
		3.68	0.00	Relatief					0
		3.68	0.00	Relatief					0
		5.09	0.00	Relatief					0
		1.93	0.00	Relatief					0
		17.51	0.00	Relatief					0
		15.44	0.00	Relatief					0
		11.15	0.00	Relatief					0
		12.33	0.00	Relatief					0
		9.22	0.00	Relatief					0
		26.02	0.00	Relatief					0
		15.93	0.00	Relatief					0
		14.41	0.00	Relatief					0
		8.65	0.00	Relatief					0
		12.14	0.00	Relatief					0
		9.70	0.00	Relatief					0
		10.03	0.00	Relatief					0
		11.07	0.00	Relatief					0
		9.33	0.00	Relatief					0
		14.60	0.00	Relatief					0
Hd01	Hogere delen appartementen	15.50	1.41	Relatief					0
Hd02	Hogere delen appartementen	15.50	1.41	Relatief					0
Hd03	Hogere delen appartementen	12.40	1.41	Relatief					0
Hd04	Hogere delen appartementen	18.60	1.41	Relatief					0
Best01	Bestaande bouw	14.50	0.00	Relatief					0
Best02	Bestaande bouw	12.70	0.00	Relatief					0
Best03	Bestaande bouw	10.90	0.00	Relatief					0
Best04	Bestaande bouw	10.90	0.00	Relatief					0

Bijlage 2-1

Model: Versie 6RH brammelerdwarsstraat - stationsplein industrielawaai
Industrielawaai - Tideman 22.209.01 V01 Brammelostraat
Groep: (hoofdgroep)
Lijst van Schermen, voor rekenmethode Industrielawaai - HMRI, industrie

Naam	Omschr.	ISO_H	ISO M.	Hdef.	Cp	Refl.L 31	Refl.L 63	Refl.L 125
S	Scherm dak parking	1.00	7.91	Relatief aan onderliggend item	0 dB	0.80	0.80	0.80

Bijlage 2-1

Model: Versie 6RH brammelerdwarsstraat - stationsplein industrielawaai
Industrielawaai - Tideman 22.209.01 V01 Brammelostraat
Groep: (hoofdgroep)
Lijst van Schermen, voor rekenmethode Industrielawaai - HMRI, industrie

Naam	Refl.L 250	Refl.L 500	Refl.L 1k	Refl.L 2k	Refl.L 4k	Refl.L 8k	Refl.R 31	Refl.R 63	Refl.R 125	Refl.R 250
S	0.80	0.80	0.80	0.80	0.80	0.80	0.80	0.80	0.80	0.80

Bijlage 2-1

Model: Versie 6RH brammelerdwarsstraat - stationsplein industrielawaai
Industrielawaai - Tideman 22.209.01 V01 Brammelostraat
Groep: (hoofdgroep)
Lijst van Schermen, voor rekenmethode Industrielawaai - HMRI, industrie

Naam	Refl.R 500	Refl.R 1k	Refl.R 2k	Refl.R 4k	Refl.R 8k
S	0.80	0.80	0.80	0.80	0.80

Bijlage 2-1

Model: Versie 6RH brammelerdwarsstraat - stationsplein industrielawaai
Industrielawaai - Tideman 22.209.01 V01 Brammelostraat
Groep: (hoofdgroep)
Lijst van Hoogtelijnen, voor rekenmethode Industrielawaai - HMRI, industrie

Naam	Omschr.	ISO_H
Homg	Hoogtelijn omgeving	0.00
Hplan	Hoogtelijn plan	1.41

Bijlage 2-2

Model: LMax van Versie 6RH brammelerdwarsstraat - stationsplein industrielawaai
Industrielawaai - Tideman 22.209.01 V01 Brammelostraat
Groep: (hoofdgroep)
Lijst van Mobiele bron, voor rekenmethode Industrielawaai - HMRI, industrie

Naam	Omschr.	ISO_H	ISO M.	Hdef.	Weging	Aantal(D)
PGV	Parkeergarage verkeer uitgang	0.75	0.00	Relatief	A	354
PGV	Parkeergarage verkeer ingang	0.75	0.00	Relatief	A	479
Level 8I	Rijbewegingen dak level 8 komen	--	7.91	Relatief aan onderliggend item	A	12
Level 7I	Rijbewegingen dak level 7 komend	--	7.91	Relatief aan onderliggend item	A	36
Level 8U	Rijbewegingen dak level 8 vertrekken	--	7.91	Relatief aan onderliggend item	A	11
Level 7U	Rijbewegingen dak level 7 vertrekken	--	7.91	Relatief aan onderliggend item	A	31

Bijlage 2-2

Model: LMax van Versie 6RH brammelerdwarsstraat - stationsplein industrielawaai
Industrielawaai - Tideman 22.209.01 V01 Brammelostraat
Groep: (hoofdgroep)
Lijst van Mobiele bron, voor rekenmethode Industrielawaai - HMRI, industrie

Naam	Aantal(A)	Aantal(N)	Gem.snelheid	Max.afst.	Lw 31	Lw 63	Lw 125	Lw 250	Lw 500	Lw 1k	Lw 2k
PGV	8	--	10	5.00	0.00	69.00	76.00	78.00	81.00	84.00	84.00
PGV	39	1	10	5.00	0.00	69.00	76.00	78.00	81.00	84.00	84.00
Level 8I	2	1	5	10.00	--	69.00	76.00	78.00	81.00	84.00	84.00
Level 7I	5	1	5	10.00	--	69.00	76.00	78.00	81.00	84.00	84.00
Level 8U	3	1	5	10.00	--	69.00	76.00	78.00	81.00	84.00	84.00
Level 7U	8	3	5	10.00	--	69.00	76.00	78.00	81.00	84.00	84.00

Bijlage 2-2

Model: LAmax van Versie 6RH brammelerdwarsstraat - stationsplein industrielawaai
Industrielawaai - Tideman 22.209.01 V01 Brammelostraat
Groep: (hoofdgroep)
Lijst van Mobiele bron, voor rekenmethode Industrielawaai - HMRI, industrie

Naam	Lw 4k	Lw 8k	Red 31	Red 63	Red 125	Red 250	Red 500	Red 1k	Red 2k	Red 4k	Red 8k
PGV	78.00	71.00	0.00	-5.00	-5.00	-5.00	-5.00	-5.00	-5.00	-5.00	-5.00
PGV	78.00	71.00	0.00	0.00	0.00	0.00	0.00	0.00	0.00	0.00	0.00
Level 8I	78.00	71.00	0.00	-5.00	-5.00	-5.00	-5.00	-5.00	-5.00	-5.00	-5.00
Level 7I	78.00	71.00	0.00	-5.00	-5.00	-5.00	-5.00	-5.00	-5.00	-5.00	-5.00
Level 8U	78.00	71.00	0.00	-5.00	-5.00	-5.00	-5.00	-5.00	-5.00	-5.00	-5.00
Level 7U	78.00	71.00	0.00	-5.00	-5.00	-5.00	-5.00	-5.00	-5.00	-5.00	-5.00

Bijlage 2-2

Model: LAmaz van Versie 6RH brammelerdwarsstraat - stationsplein industrielawaai
 Industrielawaai - Tideman 22.209.01 V01 Brammelostraat
 Groep: (hoofdgroep)
 Lijst van Puntbronnen, voor rekenmethode Industrielawaai - HMRI, industrie

Groep	ItemID	Grp.ID	Datum	Naam	Omschr.	Vorm	X
--	590740	0	12:46, 12 mrt 2023	LAmaz01	Dichtslaan portier	Punt	257807.74
--	590741	0	12:46, 12 mrt 2023	LAmaz02	Dichtslaan portier	Punt	257819.54
--	590742	0	12:46, 12 mrt 2023	LAmaz03	Dichtslaan portier	Punt	257829.39
--	590743	0	12:46, 12 mrt 2023	LAmaz04	Dichtslaan portier	Punt	257850.01
--	590744	0	12:46, 12 mrt 2023	LAmaz05	Dichtslaan portier	Punt	257852.29
--	590745	0	12:46, 12 mrt 2023	LAmaz06	Dichtslaan portier	Punt	257861.43
--	590746	0	14:08, 16 mrt 2023	LAmaz07	Dichtslaan portier	Punt	257854.39
--	590747	0	14:08, 16 mrt 2023	LAmaz08	Dichtslaan portier	Punt	257854.46
--	590751	0	12:46, 12 mrt 2023	Port01	Extra bron portier/kofferbak	Punt	257808.08
--	590752	0	12:46, 12 mrt 2023	Port02	Extra bron portier/kofferbak	Punt	257810.18
--	590753	0	12:46, 12 mrt 2023	Port03	Extra bron portier/kofferbak	Punt	257812.35
--	590754	0	12:46, 12 mrt 2023	Port04	Extra bron portier/kofferbak	Punt	257814.44
--	590755	0	12:46, 12 mrt 2023	Port05	Extra bron portier/kofferbak	Punt	257816.61
--	590756	0	12:46, 12 mrt 2023	Port06	Extra bron portier/kofferbak	Punt	257818.62
--	590757	0	12:46, 12 mrt 2023	Port07	Extra bron portier/kofferbak	Punt	257820.79
--	590758	0	12:46, 12 mrt 2023	Port08	Extra bron portier/kofferbak	Punt	257823.04
--	590759	0	12:46, 12 mrt 2023	Port09	Extra bron portier/kofferbak	Punt	257825.13
--	590760	0	12:46, 12 mrt 2023	Port10	Extra bron portier/kofferbak	Punt	257827.22
--	590761	0	12:46, 12 mrt 2023	Port11	Extra bron portier/kofferbak	Punt	257829.47
--	590762	0	12:46, 12 mrt 2023	Port12	Extra bron portier/kofferbak	Punt	257833.96
--	590763	0	12:46, 12 mrt 2023	Port13	Extra bron portier/kofferbak	Punt	257836.52
--	590764	0	12:46, 12 mrt 2023	Port14	Extra bron portier/kofferbak	Punt	257838.53
--	590765	0	12:46, 12 mrt 2023	Port15	Extra bron portier/kofferbak	Punt	257840.70
--	590766	0	12:46, 12 mrt 2023	Port16	Extra bron portier/kofferbak	Punt	257843.26
--	590767	0	12:46, 12 mrt 2023	Port17	Extra bron portier/kofferbak	Punt	257845.69
--	590768	0	12:46, 12 mrt 2023	Port18	Extra bron portier/kofferbak	Punt	257848.00
--	590769	0	12:46, 12 mrt 2023	Port19	Extra bron portier/kofferbak	Punt	257852.53
--	590770	0	12:46, 12 mrt 2023	Port20	Extra bron portier/kofferbak	Punt	257854.90
--	590771	0	12:46, 12 mrt 2023	Port21	Extra bron portier/kofferbak	Punt	257857.21
--	590772	0	12:46, 12 mrt 2023	Port22	Extra bron portier/kofferbak	Punt	257859.47
--	590773	0	12:46, 12 mrt 2023	Port23	Extra bron portier/kofferbak	Punt	257864.12
--	590774	0	12:46, 12 mrt 2023	Port24	Extra bron portier/kofferbak	Punt	257866.52
--	590775	0	12:46, 12 mrt 2023	LAmaz04	Dichtslaan portier	Punt	257851.01
--	590776	0	12:46, 12 mrt 2023	LAmaz06	Dichtslaan portier	Punt	257862.43
--	590777	0	12:46, 12 mrt 2023	Port01	Extra bron portier/kofferbak	Punt	257809.08
--	590778	0	12:46, 12 mrt 2023	Port02	Extra bron portier/kofferbak	Punt	257811.18
--	590779	0	12:46, 12 mrt 2023	Port03	Extra bron portier/kofferbak	Punt	257813.35
--	590780	0	12:46, 12 mrt 2023	Port04	Extra bron portier/kofferbak	Punt	257815.44
--	590781	0	12:46, 12 mrt 2023	Port05	Extra bron portier/kofferbak	Punt	257817.61
--	590782	0	12:46, 12 mrt 2023	Port06	Extra bron portier/kofferbak	Punt	257819.62
--	590783	0	12:46, 12 mrt 2023	Port07	Extra bron portier/kofferbak	Punt	257821.79
--	590784	0	12:46, 12 mrt 2023	Port08	Extra bron portier/kofferbak	Punt	257824.04
--	590785	0	12:46, 12 mrt 2023	Port09	Extra bron portier/kofferbak	Punt	257826.13
--	590786	0	12:46, 12 mrt 2023	Port10	Extra bron portier/kofferbak	Punt	257828.22
--	590787	0	12:46, 12 mrt 2023	Port11	Extra bron portier/kofferbak	Punt	257830.47
--	590788	0	12:46, 12 mrt 2023	Port12	Extra bron portier/kofferbak	Punt	257834.96
--	590789	0	12:46, 12 mrt 2023	Port13	Extra bron portier/kofferbak	Punt	257837.52
--	590790	0	12:46, 12 mrt 2023	Port14	Extra bron portier/kofferbak	Punt	257839.53
--	590791	0	12:46, 12 mrt 2023	Port15	Extra bron portier/kofferbak	Punt	257841.70
--	590792	0	12:46, 12 mrt 2023	Port16	Extra bron portier/kofferbak	Punt	257844.26
--	590793	0	12:46, 12 mrt 2023	Port17	Extra bron portier/kofferbak	Punt	257846.69
--	590794	0	12:46, 12 mrt 2023	Port18	Extra bron portier/kofferbak	Punt	257849.00
--	590795	0	12:46, 12 mrt 2023	Port20	Extra bron portier/kofferbak	Punt	257855.90
--	590796	0	12:46, 12 mrt 2023	Port21	Extra bron portier/kofferbak	Punt	257858.21
--	590797	0	12:46, 12 mrt 2023	Port22	Extra bron portier/kofferbak	Punt	257860.47
--	590798	0	12:46, 12 mrt 2023	Port23	Extra bron portier/kofferbak	Punt	257865.12
--	590799	0	12:46, 12 mrt 2023	Port24	Extra bron portier/kofferbak	Punt	257867.52

Bijlage 2-2

Model: LAmaz van Versie 6RH brammelerdwarsstraat - stationsplein industrielawaai
 Industrielawaai - Tideman 22.209.01 V01 Brammelostraat
 Groep: (hoofdgroep)
 Lijst van Puntbronnen, voor rekenmethode Industrielawaai - HMRI, industrie

Groep	Y	Hoogte	Rel.H	Abs.H	Maaiveld	Hdef.		Type
--	471452.77	0.95	0.95	8.86	7.91	Relatief	aan onderliggend item	Normale puntbron
--	471457.26	0.95	0.95	8.86	7.91	Relatief	aan onderliggend item	Normale puntbron
--	471460.96	0.95	0.95	8.86	7.91	Relatief	aan onderliggend item	Normale puntbron
--	471464.87	0.95	0.95	8.86	7.91	Relatief	aan onderliggend item	Normale puntbron
--	471463.16	0.95	0.95	8.86	7.91	Relatief	aan onderliggend item	Normale puntbron
--	471464.78	0.95	0.95	8.86	7.91	Relatief	aan onderliggend item	Normale puntbron
--	471454.20	0.95	0.95	8.86	7.91	Relatief	aan onderliggend item	Normale puntbron
--	471448.23	2.00	2.00	9.91	7.91	Relatief	aan onderliggend item	Normale puntbron
--	471454.88	0.95	0.95	8.86	7.91	Relatief	aan onderliggend item	Normale puntbron
--	471455.65	0.95	0.95	8.86	7.91	Relatief	aan onderliggend item	Normale puntbron
--	471456.43	0.95	0.95	8.86	7.91	Relatief	aan onderliggend item	Normale puntbron
--	471457.13	0.95	0.95	8.86	7.91	Relatief	aan onderliggend item	Normale puntbron
--	471458.06	0.95	0.95	8.86	7.91	Relatief	aan onderliggend item	Normale puntbron
--	471458.91	0.95	0.95	8.86	7.91	Relatief	aan onderliggend item	Normale puntbron
--	471459.99	0.95	0.95	8.86	7.91	Relatief	aan onderliggend item	Normale puntbron
--	471460.77	0.95	0.95	8.86	7.91	Relatief	aan onderliggend item	Normale puntbron
--	471461.70	0.95	0.95	8.86	7.91	Relatief	aan onderliggend item	Normale puntbron
--	471462.55	0.95	0.95	8.86	7.91	Relatief	aan onderliggend item	Normale puntbron
--	471463.63	0.95	0.95	8.86	7.91	Relatief	aan onderliggend item	Normale puntbron
--	471464.49	0.95	0.95	8.86	7.91	Relatief	aan onderliggend item	Normale puntbron
--	471464.49	0.95	0.95	8.86	7.91	Relatief	aan onderliggend item	Normale puntbron
--	471464.33	0.95	0.95	8.86	7.91	Relatief	aan onderliggend item	Normale puntbron
--	471464.41	0.95	0.95	8.86	7.91	Relatief	aan onderliggend item	Normale puntbron
--	471464.56	0.95	0.95	8.86	7.91	Relatief	aan onderliggend item	Normale puntbron
--	471464.63	0.95	0.95	8.86	7.91	Relatief	aan onderliggend item	Normale puntbron
--	471464.66	0.95	0.95	8.86	7.91	Relatief	aan onderliggend item	Normale puntbron
--	471464.72	0.95	0.95	8.86	7.91	Relatief	aan onderliggend item	Normale puntbron
--	471464.87	0.95	0.95	8.86	7.91	Relatief	aan onderliggend item	Normale puntbron
--	471464.84	0.95	0.95	8.86	7.91	Relatief	aan onderliggend item	Normale puntbron
--	471464.69	0.95	0.95	8.86	7.91	Relatief	aan onderliggend item	Normale puntbron
--	471464.66	0.95	0.95	8.86	7.91	Relatief	aan onderliggend item	Normale puntbron
--	471464.75	0.95	0.95	8.86	7.91	Relatief	aan onderliggend item	Normale puntbron
--	471463.21	0.95	0.95	8.86	7.91	Relatief	aan onderliggend item	Normale puntbron
--	471463.13	0.95	0.95	8.86	7.91	Relatief	aan onderliggend item	Normale puntbron
--	471453.22	0.95	0.95	8.86	7.91	Relatief	aan onderliggend item	Normale puntbron
--	471454.00	0.95	0.95	8.86	7.91	Relatief	aan onderliggend item	Normale puntbron
--	471454.77	0.95	0.95	8.86	7.91	Relatief	aan onderliggend item	Normale puntbron
--	471455.47	0.95	0.95	8.86	7.91	Relatief	aan onderliggend item	Normale puntbron
--	471456.40	0.95	0.95	8.86	7.91	Relatief	aan onderliggend item	Normale puntbron
--	471457.25	0.95	0.95	8.86	7.91	Relatief	aan onderliggend item	Normale puntbron
--	471458.33	0.95	0.95	8.86	7.91	Relatief	aan onderliggend item	Normale puntbron
--	471459.11	0.95	0.95	8.86	7.91	Relatief	aan onderliggend item	Normale puntbron
--	471460.04	0.95	0.95	8.86	7.91	Relatief	aan onderliggend item	Normale puntbron
--	471460.89	0.95	0.95	8.86	7.91	Relatief	aan onderliggend item	Normale puntbron
--	471461.98	0.95	0.95	8.86	7.91	Relatief	aan onderliggend item	Normale puntbron
--	471462.83	0.95	0.95	8.86	7.91	Relatief	aan onderliggend item	Normale puntbron
--	471462.83	0.95	0.95	8.86	7.91	Relatief	aan onderliggend item	Normale puntbron
--	471462.67	0.95	0.95	8.86	7.91	Relatief	aan onderliggend item	Normale puntbron
--	471462.75	0.95	0.95	8.86	7.91	Relatief	aan onderliggend item	Normale puntbron
--	471462.91	0.95	0.95	8.86	7.91	Relatief	aan onderliggend item	Normale puntbron
--	471462.97	0.95	0.95	8.86	7.91	Relatief	aan onderliggend item	Normale puntbron
--	471463.00	0.95	0.95	8.86	7.91	Relatief	aan onderliggend item	Normale puntbron
--	471463.21	0.95	0.95	8.86	7.91	Relatief	aan onderliggend item	Normale puntbron
--	471463.18	0.95	0.95	8.86	7.91	Relatief	aan onderliggend item	Normale puntbron
--	471463.03	0.95	0.95	8.86	7.91	Relatief	aan onderliggend item	Normale puntbron
--	471463.00	0.95	0.95	8.86	7.91	Relatief	aan onderliggend item	Normale puntbron
--	471463.09	0.95	0.95	8.86	7.91	Relatief	aan onderliggend item	Normale puntbron

Bijlage 3-1

Rapport: Resultatentabel
 Model: Versie 6RH brammelerdwardsstraat - stationsplein industrielawaai
 LAeq totaalresultaten voor toetspunten
 (hoofdgroep)
 Groep: Nee
 Groepsreductie: Nee

Naam Toetspunt	Omschrijving	X	Y	Hoogte	Dag	Avond	Nacht	Etmaal
Tp01_A	Brammelerdwardsstraat	257859.26	471470.59	2.50	31.9	29.6	21.6	34.6
Tp01_B	Brammelerdwardsstraat	257859.26	471470.59	5.50	35.6	33.3	25.4	38.3
Tp01_C	Brammelerdwardsstraat	257859.26	471470.59	8.50	44.1	41.9	34.0	46.9
Tp01_D	Brammelerdwardsstraat	257859.26	471470.59	12.00	43.6	41.4	33.5	46.4
Tp02_A	Brammelerdwardsstraat	257855.19	471470.57	2.50	32.1	29.8	21.9	34.8
Tp02_B	Brammelerdwardsstraat	257855.19	471470.57	5.50	35.8	33.5	25.5	38.5
Tp02_C	Brammelerdwardsstraat	257855.19	471470.57	8.50	44.4	42.1	34.2	47.1
Tp02_D	Brammelerdwardsstraat	257855.19	471470.57	12.00	44.0	41.7	33.8	46.7
Tp03_A	Brammelerdwardsstraat	257850.14	471470.58	2.50	32.1	29.8	21.8	34.8
Tp04_A	Brammelerdwardsstraat	257848.25	471471.73	2.50	31.8	28.5	20.4	33.5
Tp04_B	Brammelerdwardsstraat	257848.25	471471.73	5.50	34.2	30.9	22.7	35.9
Tp04_C	Brammelerdwardsstraat	257848.25	471471.73	8.50	41.5	38.8	30.6	43.8
Tp05_A	Brammelerdwardsstraat	257848.13	471474.85	2.50	32.1	28.7	20.7	33.7
Tp05_B	Brammelerdwardsstraat	257848.13	471474.85	5.50	34.7	31.6	23.6	36.6
Tp05_C	Brammelerdwardsstraat	257848.13	471474.85	8.50	40.9	38.4	30.4	43.4
Tp05_D	Brammelerdwardsstraat	257848.13	471474.85	12.00	43.2	40.7	32.7	45.7
Tp05_E	Brammelerdwardsstraat	257848.13	471474.85	15.00	43.0	40.4	32.4	45.4
Tp06_A	Brammelerdwardsstraat	257848.08	471480.09	2.50	32.2	27.8	19.5	32.8
Tp06_B	Brammelerdwardsstraat	257848.08	471480.09	5.50	34.8	30.8	22.6	35.8
Tp06_C	Brammelerdwardsstraat	257848.08	471480.09	8.50	39.2	36.1	27.9	41.1
Tp06_D	Brammelerdwardsstraat	257848.08	471480.09	12.00	42.0	39.0	31.0	44.0
Tp06_E	Brammelerdwardsstraat	257848.08	471480.09	15.00	41.9	38.9	30.9	43.9
Tp07_A	Brammelerdwardsstraat	257850.68	471473.72	12.00	43.6	41.2	33.2	46.2
Tp07_B	Brammelerdwardsstraat	257850.68	471473.72	15.00	42.7	40.3	32.4	45.3
Tp08_A	Brammelerdwardsstraat	257855.18	471473.73	15.00	42.4	40.0	32.1	45.0
Tp09_A	Brammelerdwardsstraat	257859.19	471473.74	15.00	42.0	39.7	31.8	44.7
Tp10_A	Brammelerdwardsstraat	257848.33	471484.12	2.50	31.8	26.7	18.3	31.8
Tp10_B	Brammelerdwardsstraat	257848.33	471484.12	5.50	34.5	30.2	22.0	35.2
Tp10_C	Brammelerdwardsstraat	257848.33	471484.12	8.50	38.1	34.7	26.7	39.7
Tp11_A	Brammelerdwardsstraat	257847.10	471487.36	2.50	32.4	27.6	19.2	32.6
Tp11_B	Brammelerdwardsstraat	257847.10	471487.36	5.50	35.6	31.6	23.6	36.6
Tp11_C	Brammelerdwardsstraat	257847.10	471487.36	8.50	39.0	35.7	27.7	40.7
Tp12_A	Brammelerdwardsstraat	257846.02	471491.30	2.50	32.0	26.6	18.0	32.0
Tp12_B	Brammelerdwardsstraat	257846.02	471491.30	5.50	35.0	30.6	22.5	35.6
Tp12_C	Brammelerdwardsstraat	257846.02	471491.30	8.50	37.7	34.0	25.8	39.0
Tp12_D	Brammelerdwardsstraat	257846.02	471491.30	12.00	38.5	35.0	26.9	40.0
Tp12_E	Brammelerdwardsstraat	257846.02	471491.30	15.00	38.0	34.7	26.6	39.7
Tp12_F	Brammelerdwardsstraat	257846.02	471491.30	18.00	37.7	34.5	26.4	39.5
Tp13_A	Brammelerdwardsstraat	257845.98	471496.27	2.50	30.4	25.1	16.5	30.4
Tp13_B	Brammelerdwardsstraat	257845.98	471496.27	5.50	33.5	29.3	21.3	34.3
Tp13_C	Brammelerdwardsstraat	257845.98	471496.27	8.50	35.8	32.1	24.0	37.1
Tp13_D	Brammelerdwardsstraat	257845.98	471496.27	12.00	36.7	33.2	25.1	38.2
Tp13_E	Brammelerdwardsstraat	257845.98	471496.27	15.00	36.7	32.9	24.7	37.9
Tp13_F	Brammelerdwardsstraat	257845.98	471496.27	18.00	36.3	32.8	24.7	37.8
Tp14_A	Brammelerdwardsstraat	257845.95	471500.75	2.50	30.7	25.4	16.8	30.7
Tp14_B	Brammelerdwardsstraat	257845.95	471500.75	5.50	33.5	29.1	20.9	34.1
Tp14_C	Brammelerdwardsstraat	257845.95	471500.75	8.50	35.4	31.3	23.1	36.3
Tp14_D	Brammelerdwardsstraat	257845.95	471500.75	12.00	36.0	32.1	23.9	37.1
Tp14_E	Brammelerdwardsstraat	257845.95	471500.75	15.00	35.8	32.3	24.1	37.3
Tp14_F	Brammelerdwardsstraat	257845.95	471500.75	18.00	35.8	32.3	24.2	37.3
Tp15_A	Brammelerdwardsstraat	257861.05	471471.95	2.50	29.7	27.5	19.6	32.5
Tp15_B	Brammelerdwardsstraat	257861.05	471471.95	5.50	33.9	31.6	23.8	36.6
Tp15_C	Brammelerdwardsstraat	257861.05	471471.95	8.50	41.2	39.0	31.1	44.0
Tp15_D	Brammelerdwardsstraat	257861.05	471471.95	12.00	39.9	37.7	29.8	42.7
Tp16_A	Brammelerdwardsstraat	257861.20	471475.47	2.50	29.3	26.9	18.9	31.9
Tp16_B	Brammelerdwardsstraat	257861.20	471475.47	5.50	32.6	30.2	22.4	35.2
Tp16_C	Brammelerdwardsstraat	257861.20	471475.47	8.50	37.7	35.4	27.4	40.4
Tp16_D	Brammelerdwardsstraat	257861.20	471475.47	12.00	36.2	34.0	26.1	39.0

Alle getoonde dB-waarden zijn A-gewogen

Bijlage 3-1

Rapport: Resultatentabel
Model: Versie 6RH brammelerdwardsstraat - stationsplein industrielawaai
LAEq totaalresultaten voor toetspunten
(hoofdgroep)
Groep:
Groepsreductie: Nee

Naam								
Toetspunt	Omschrijving	X	Y	Hoogte	Dag	Avond	Nacht	Etmaal
Tp17_A	Brammelerdwardsstraat	257861.26	471479.40	2.50	29.1	26.7	18.8	31.7
Tp17_B	Brammelerdwardsstraat	257861.26	471479.40	5.50	33.0	30.7	22.8	35.7
Tp17_C	Brammelerdwardsstraat	257861.26	471479.40	8.50	37.5	35.3	27.4	40.3
Tp17_D	Brammelerdwardsstraat	257861.26	471479.40	12.00	36.3	34.1	26.2	39.1
Tp18_A	Brammelerdwardsstraat	257862.58	471483.59	2.50	27.4	25.0	17.2	30.0
Tp18_B	Brammelerdwardsstraat	257862.58	471483.59	5.50	28.8	26.6	18.9	31.6
Tp18_C	Brammelerdwardsstraat	257862.58	471483.59	8.50	33.3	31.1	23.2	36.1
Tp19_A	Brammelerdwardsstraat	257862.60	471488.11	2.50	27.0	24.6	16.7	29.6
Tp19_B	Brammelerdwardsstraat	257862.60	471488.11	5.50	28.5	26.1	18.4	31.1
Tp19_C	Brammelerdwardsstraat	257862.60	471488.11	8.50	31.8	29.4	21.6	34.4

Alle getoonde dB-waarden zijn A-gewogen

Bijlage 3-2

Rapport: Resultatentabel
Model: Versie 6RH brammelerdwarsstraat - stationsplein industrielaawai
LAEq bij Bron voor toetspunt: Tp01_A - Brammelerdwarsstraat
Groep: (hoofdgroep)
Groepsreductie: Nee

Naam									
Bron	Omschrijving	X	Y	Hoogte	Dag	Avond	Nacht	Etmaal	
Tp01_A	Brammelerdwarsstraat	257859.26	471470.59	2.50	31.9	29.6	21.6	34.6	
Level 7U	Rijbewegingen dak level 7 vertrekken	257864.05	471451.58	1.25	28.3	27.2	19.9	32.2	
Level 7I	Rijbewegingen dak level 7 komend	257863.54	471450.04	1.25	28.2	24.4	14.4	29.4	
Level 8U	Rijbewegingen dak level 8 vertrekken	257811.11	471434.86	2.00	18.2	17.4	9.6	22.4	
Level 8I	Rijbewegingen dak level 8 komen	257810.11	471435.86	2.00	18.9	15.9	9.9	20.9	
PGV	Parkeergarage verkeer uitgang	257754.19	471431.12	0.75	15.1	3.4	--	15.1	
PGV	Parkeergarage verkeer ingang	257806.95	471424.32	0.75	11.8	5.7	-13.2	11.8	

Alle getoonde dB-waarden zijn A-gewogen

Bijlage 3-2

Rapport: Resultatentabel
Model: Versie 6RH brammelerdwarsstraat - stationsplein industrielawaai
LAEq bij Bron voor toetspunt: Tp01_B - Brammelerdwarsstraat
Groep: (hoofdgroep)
Groepsreductie: Nee

Naam Bron	Omschrijving	X	Y	Hoogte	Dag	Avond	Nacht	Etmaal
Tp01_B	Brammelerdwarsstraat	257859.26	471470.59	5.50	35.6	33.3	25.4	38.3
Level 7U	Rijbewegingen dak level 7 vertrekken	257864.05	471451.58	1.25	32.2	31.1	23.8	36.1
Level 7I	Rijbewegingen dak level 7 komend	257863.54	471450.04	1.25	32.1	28.3	18.3	33.3
Level 8U	Rijbewegingen dak level 8 vertrekken	257811.11	471434.86	2.00	21.4	20.5	12.7	25.5
Level 8I	Rijbewegingen dak level 8 komen	257810.11	471435.86	2.00	22.1	19.0	13.0	24.0
PGV	Parkeergarage verkeer uitgang	257754.19	471431.12	0.75	17.9	6.2	--	17.9
PGV	Parkeergarage verkeer ingang	257806.95	471424.32	0.75	14.5	8.4	-10.6	14.5

Alle getoonde dB-waarden zijn A-gewogen

Bijlage 3-2

Rapport: Resultatentabel
Model: Versie 6RH brammelerdwarsstraat - stationsplein industrielawaai
LAEq bij Bron voor toetspunt: Tp01_C - Brammelerdwarsstraat
Groep: (hoofdgroep)
Groepsreductie: Nee

Naam								
Bron	Omschrijving	X	Y	Hoogte	Dag	Avond	Nacht	Etmaal
Tp01_C	Brammelerdwarsstraat	257859.26	471470.59	8.50	44.1	41.9	34.0	46.9
Level 7U	Rijbewegingen dak level 7 vertrekken	257864.05	471451.58	1.25	40.6	39.5	32.3	44.5
Level 7I	Rijbewegingen dak level 7 komend	257863.54	471450.04	1.25	40.6	36.8	26.8	41.8
Level 8U	Rijbewegingen dak level 8 vertrekken	257811.11	471434.86	2.00	31.0	30.1	22.3	35.1
Level 8I	Rijbewegingen dak level 8 komen	257810.11	471435.86	2.00	31.5	28.5	22.5	33.5
PGV	Parkeergarage verkeer uitgang	257754.19	471431.12	0.75	21.7	10.0	--	21.7
PGV	Parkeergarage verkeer ingang	257806.95	471424.32	0.75	21.0	14.8	-4.1	21.0

Alle getoonde dB-waarden zijn A-gewogen

Bijlage 3-2

Rapport: Resultatentabel
Model: Versie 6RH brammelerdwarsstraat - stationsplein industrielawaai
LAEq bij Bron voor toetspunt: Tp01_D - Brammelerdwarsstraat
Groep: (hoofdgroep)
Groepsreductie: Nee

Naam								
Bron	Omschrijving	X	Y	Hoogte	Dag	Avond	Nacht	Etmaal
Tp01_D	Brammelerdwarsstraat	257859.26	471470.59	12.00	43.6	41.4	33.5	46.4
Level 7U	Rijbewegingen dak level 7 vertrekken	257864.05	471451.58	1.25	40.0	38.9	31.6	43.9
Level 7I	Rijbewegingen dak level 7 komend	257863.54	471450.04	1.25	39.9	36.1	26.1	41.1
Level 8U	Rijbewegingen dak level 8 vertrekken	257811.11	471434.86	2.00	31.1	30.2	22.4	35.2
Level 8I	Rijbewegingen dak level 8 komen	257810.11	471435.86	2.00	31.6	28.6	22.6	33.6
PGV	Parkeergarage verkeer ingang	257806.95	471424.32	0.75	26.0	19.8	0.9	26.0
PGV	Parkeergarage verkeer uitgang	257754.19	471431.12	0.75	22.0	10.3	--	22.0

Alle getoonde dB-waarden zijn A-gewogen

Bijlage 3-2

Rapport: Resultatentabel
Model: Versie 6RH brammelerdwarsstraat - stationsplein industrielawaai
L_{Aeq} bij Bron voor toetspunt: Tp02_A - Brammelerdwarsstraat
Groep: (hoofdgroep)
Groepsreductie: Nee

Naam Bron	Omschrijving	X	Y	Hoogte	Dag	Avond	Nacht	Etmaal
Tp02_A	Brammelerdwarsstraat	257855.19	471470.57	2.50	32.1	29.8	21.9	34.8
Level 7U	Rijbewegingen dak level 7 vertrekken	257864.05	471451.58	1.25	28.7	27.6	20.3	32.6
Level 7I	Rijbewegingen dak level 7 komend	257863.54	471450.04	1.25	28.4	24.6	14.6	29.6
Level 8U	Rijbewegingen dak level 8 vertrekken	257811.11	471434.86	2.00	18.3	17.4	9.6	22.4
Level 8I	Rijbewegingen dak level 8 komen	257810.11	471435.86	2.00	19.0	16.0	10.0	21.0
PGV	Parkeergarage verkeer uitgang	257754.19	471431.12	0.75	15.2	3.5	--	15.2
PGV	Parkeergarage verkeer ingang	257806.95	471424.32	0.75	12.5	6.4	-12.5	12.5

Alle getoonde dB-waarden zijn A-gewogen

Bijlage 3-2

Rapport: Resultatentabel
Model: Versie 6RH brammelerdwarsstraat - stationsplein industrielaawai
L_{Aeq} bij Bron voor toetspunt: Tp02_B - Brammelerdwarsstraat
Groep: (hoofdgroep)
Groepsreductie: Nee

Naam Bron	Omschrijving	X	Y	Hoogte	Dag	Avond	Nacht	Etmaal
Tp02_B	Brammelerdwarsstraat	257855.19	471470.57	5.50	35.8	33.5	25.5	38.5
Level 7U	Rijbewegingen dak level 7 vertrekken	257864.05	471451.58	1.25	32.3	31.2	23.9	36.2
Level 7I	Rijbewegingen dak level 7 komend	257863.54	471450.04	1.25	32.4	28.6	18.6	33.6
Level 8U	Rijbewegingen dak level 8 vertrekken	257811.11	471434.86	2.00	21.1	20.3	12.5	25.3
Level 8I	Rijbewegingen dak level 8 komen	257810.11	471435.86	2.00	21.9	18.9	12.9	23.9
PGV	Parkeergarage verkeer uitgang	257754.19	471431.12	0.75	18.2	6.5	--	18.2
PGV	Parkeergarage verkeer ingang	257806.95	471424.32	0.75	15.4	9.3	-9.7	15.4

Alle getoonde dB-waarden zijn A-gewogen

Bijlage 3-2

Rapport: Resultatentabel
Model: Versie 6RH brammelerdwarsstraat - stationsplein industrielawaai
LAEq bij Bron voor toetspunt: Tp02_C - Brammelerdwarsstraat
Groep: (hoofdgroep)
Groepsreductie: Nee

Naam Bron	Omschrijving	X	Y	Hoogte	Dag	Avond	Nacht	Etmaal
Tp02_C	Brammelerdwarsstraat	257855.19	471470.57	8.50	44.4	42.1	34.2	47.1
Level 7U	Rijbewegingen dak level 7 vertrekken	257864.05	471451.58	1.25	40.8	39.7	32.4	44.7
Level 7I	Rijbewegingen dak level 7 komend	257863.54	471450.04	1.25	40.8	37.0	27.0	42.0
Level 8U	Rijbewegingen dak level 8 vertrekken	257811.11	471434.86	2.00	31.2	30.4	22.6	35.4
Level 8I	Rijbewegingen dak level 8 komen	257810.11	471435.86	2.00	31.8	28.8	22.7	33.8
PGV	Parkeergarage verkeer uitgang	257754.19	471431.12	0.75	22.2	10.5	--	22.2
PGV	Parkeergarage verkeer ingang	257806.95	471424.32	0.75	21.5	15.3	-3.6	21.5

Alle getoonde dB-waarden zijn A-gewogen

Bijlage 3-2

Rapport: Resultatentabel
Model: Versie 6RH brammelerdwarsstraat - stationsplein industrielawaai
LAEq bij Bron voor toetspunt: Tp02_D - Brammelerdwarsstraat
Groep: (hoofdgroep)
Groepsreductie: Nee

Naam Bron	Omschrijving	X	Y	Hoogte	Dag	Avond	Nacht	Etmaal
Tp02_D	Brammelerdwarsstraat	257855.19	471470.57	12.00	44.0	41.7	33.8	46.7
Level 7U	Rijbewegingen dak level 7 vertrekken	257864.05	471451.58	1.25	40.4	39.3	32.0	44.3
Level 7I	Rijbewegingen dak level 7 komend	257863.54	471450.04	1.25	40.3	36.5	26.5	41.5
Level 8U	Rijbewegingen dak level 8 vertrekken	257811.11	471434.86	2.00	31.3	30.4	22.6	35.4
Level 8I	Rijbewegingen dak level 8 komen	257810.11	471435.86	2.00	31.8	28.8	22.8	33.8
PGV	Parkeergarage verkeer ingang	257806.95	471424.32	0.75	25.3	19.2	0.3	25.3
PGV	Parkeergarage verkeer uitgang	257754.19	471431.12	0.75	23.3	11.6	--	23.3

Alle getoonde dB-waarden zijn A-gewogen

Bijlage 3-2

Rapport: Resultatentabel
Model: Versie 6RH brammelerdwarsstraat - stationsplein industrielawaai
LAEq bij Bron voor toetspunt: Tp03_A - Brammelerdwarsstraat
Groep: (hoofdgroep)
Groepsreductie: Nee

Naam Bron	Omschrijving	X	Y	Hoogte	Dag	Avond	Nacht	Etmaal
Tp03_A	Brammelerdwarsstraat	257850.14	471470.58	2.50	32.1	29.8	21.8	34.8
Level 7U	Rijbewegingen dak level 7 vertrekken	257864.05	471451.58	1.25	28.5	27.4	20.1	32.4
Level 7I	Rijbewegingen dak level 7 komend	257863.54	471450.04	1.25	28.4	24.6	14.6	29.6
Level 8U	Rijbewegingen dak level 8 vertrekken	257811.11	471434.86	2.00	18.5	17.7	9.9	22.7
Level 8I	Rijbewegingen dak level 8 komen	257810.11	471435.86	2.00	19.0	16.0	10.0	21.0
PGV	Parkeergarage verkeer uitgang	257754.19	471431.12	0.75	17.5	5.8	--	17.5
PGV	Parkeergarage verkeer ingang	257806.95	471424.32	0.75	12.5	6.4	-12.5	12.5

Alle getoonde dB-waarden zijn A-gewogen

Bijlage 3-2

Rapport: Resultatentabel
Model: Versie 6RH brammelerdwarsstraat - stationsplein industrielawaai
LAEq bij Bron voor toetspunt: Tp04_A - Brammelerdwarsstraat
Groep: (hoofdgroep)
Groepsreductie: Nee

Naam Bron	Omschrijving	X	Y	Hoogte	Dag	Avond	Nacht	Etmaal
Tp04_A	Brammelerdwarsstraat	257848.25	471471.73	2.50	31.8	28.5	20.4	33.5
Level 7U	Rijbewegingen dak level 7 vertrekken	257864.05	471451.58	1.25	25.9	24.8	17.5	29.8
Level 7I	Rijbewegingen dak level 7 komend	257863.54	471450.04	1.25	27.0	23.2	13.2	28.2
PGV	Parkeergarage verkeer uitgang	257754.19	471431.12	0.75	25.2	13.5	--	25.2
Level 8U	Rijbewegingen dak level 8 vertrekken	257811.11	471434.86	2.00	20.5	19.7	11.9	24.7
Level 8I	Rijbewegingen dak level 8 komen	257810.11	471435.86	2.00	21.0	18.0	12.0	23.0
PGV	Parkeergarage verkeer ingang	257806.95	471424.32	0.75	15.4	9.3	-9.7	15.4

Alle getoonde dB-waarden zijn A-gewogen

Bijlage 3-2

Rapport: Resultatentabel
Model: Versie 6RH brammelerdwarsstraat - stationsplein industrielawaai
LAEq bij Bron voor toetspunt: Tp04_B - Brammelerdwarsstraat
Groep: (hoofdgroep)
Groepsreductie: Nee

Naam Bron	Omschrijving	X	Y	Hoogte	Dag	Avond	Nacht	Etmaal
Tp04_B	Brammelerdwarsstraat	257848.25	471471.73	5.50	34.2	30.9	22.7	35.9
Level 7U	Rijbewegingen dak level 7 vertrekken	257864.05	471451.58	1.25	28.4	27.3	20.0	32.3
Level 7I	Rijbewegingen dak level 7 komend	257863.54	471450.04	1.25	29.8	26.0	16.0	31.0
PGV	Parkeergarage verkeer uitgang	257754.19	471431.12	0.75	27.4	15.7	--	27.4
Level 8U	Rijbewegingen dak level 8 vertrekken	257811.11	471434.86	2.00	22.3	21.4	13.6	26.4
Level 8I	Rijbewegingen dak level 8 komen	257810.11	471435.86	2.00	22.8	19.8	13.7	24.8
PGV	Parkeergarage verkeer ingang	257806.95	471424.32	0.75	17.5	11.4	-7.5	17.5

Alle getoonde dB-waarden zijn A-gewogen

Bijlage 3-2

Rapport: Resultatentabel
Model: Versie 6RH brammelerdwarsstraat - stationsplein industrielawaai
LAEq bij Bron voor toetspunt: Tp04_C - Brammelerdwarsstraat
Groep: (hoofdgroep)
Groepsreductie: Nee

Naam								
Bron	Omschrijving	X	Y	Hoogte	Dag	Avond	Nacht	Etmaal
Tp04_C	Brammelerdwarsstraat	257848.25	471471.73	8.50	41.5	38.8	30.6	43.8
Level 7U	Rijbewegingen dak level 7 vertrekken	257864.05	471451.58	1.25	36.3	35.2	27.9	40.2
Level 7I	Rijbewegingen dak level 7 komend	257863.54	471450.04	1.25	38.7	34.9	24.9	39.9
Level 8U	Rijbewegingen dak level 8 vertrekken	257811.11	471434.86	2.00	29.1	28.2	20.5	33.2
Level 8I	Rijbewegingen dak level 8 komen	257810.11	471435.86	2.00	29.6	26.6	20.6	31.6
PGV	Parkeergarage verkeer uitgang	257754.19	471431.12	0.75	28.6	16.9	--	28.6
PGV	Parkeergarage verkeer ingang	257806.95	471424.32	0.75	22.4	16.3	-2.7	22.4

Alle getoonde dB-waarden zijn A-gewogen

Bijlage 3-2

Rapport: Resultatentabel
Model: Versie 6RH brammelerdwarsstraat - stationsplein industrielawaai
LAgg bij Bron voor toetspunt: Tp05_A - Brammelerdwarsstraat
Groep: (hoofdgroep)
Groepsreductie: Nee

Naam Bron	Omschrijving	X	Y	Hoogte	Dag	Avond	Nacht	Etmaal
Tp05_A	Brammelerdwarsstraat	257848.13	471474.85	2.50	32.1	28.7	20.7	33.7
Level 7U	Rijbewegingen dak level 7 vertrekken	257864.05	471451.58	1.25	26.8	25.7	18.4	30.7
Level 7I	Rijbewegingen dak level 7 komend	257863.54	471450.04	1.25	27.0	23.2	13.2	28.2
PGV	Parkeergarage verkeer uitgang	257754.19	471431.12	0.75	25.9	14.2	--	25.9
Level 8U	Rijbewegingen dak level 8 vertrekken	257811.11	471434.86	2.00	19.9	19.0	11.2	24.0
Level 8I	Rijbewegingen dak level 8 komen	257810.11	471435.86	2.00	20.4	17.4	11.4	22.4
PGV	Parkeergarage verkeer ingang	257806.95	471424.32	0.75	15.5	9.4	-9.6	15.5

Alle getoonde dB-waarden zijn A-gewogen

Bijlage 3-2

Rapport: Resultatentabel
Model: Versie 6RH brammelerdwarsstraat - stationsplein industrielawaai
LAEq bij Bron voor toetspunt: Tp05_B - Brammelerdwarsstraat
Groep: (hoofdgroep)
Groepsreductie: Nee

Naam Bron	Omschrijving	X	Y	Hoogte	Dag	Avond	Nacht	Etmaal
Tp05_B	Brammelerdwarsstraat	257848.13	471474.85	5.50	34.7	31.6	23.6	36.6
Level 7U	Rijbewegingen dak level 7 vertrekken	257864.05	471451.58	1.25	29.6	28.5	21.2	33.5
Level 7I	Rijbewegingen dak level 7 komend	257863.54	471450.04	1.25	29.9	26.1	16.1	31.1
PGV	Parkeergarage verkeer uitgang	257754.19	471431.12	0.75	28.0	16.3	--	28.0
Level 8U	Rijbewegingen dak level 8 vertrekken	257811.11	471434.86	2.00	22.8	21.9	14.1	26.9
Level 8I	Rijbewegingen dak level 8 komen	257810.11	471435.86	2.00	23.3	20.3	14.3	25.3
PGV	Parkeergarage verkeer ingang	257806.95	471424.32	0.75	17.6	11.5	-7.4	17.6

Alle getoonde dB-waarden zijn A-gewogen

Bijlage 3-2

Rapport: Resultatentabel
Model: Versie 6RH brammelerdwarsstraat - stationsplein industrielawaai
LAEq bij Bron voor toetspunt: Tp05_C - Brammelerdwarsstraat
Groep: (hoofdgroep)
Groepsreductie: Nee

Naam Bron	Omschrijving	X	Y	Hoogte	Dag	Avond	Nacht	Etmaal
Tp05_C	Brammelerdwarsstraat	257848.13	471474.85	8.50	40.9	38.4	30.4	43.4
Level 7U	Rijbewegingen dak level 7 vertrekken	257864.05	471451.58	1.25	36.7	35.6	28.3	40.6
Level 7I	Rijbewegingen dak level 7 komend	257863.54	471450.04	1.25	37.2	33.4	23.4	38.4
Level 8U	Rijbewegingen dak level 8 vertrekken	257811.11	471434.86	2.00	28.5	27.7	19.9	32.7
Level 8I	Rijbewegingen dak level 8 komen	257810.11	471435.86	2.00	29.1	26.1	20.0	31.1
PGV	Parkeergarage verkeer uitgang	257754.19	471431.12	0.75	28.9	17.2	--	28.9
PGV	Parkeergarage verkeer ingang	257806.95	471424.32	0.75	22.2	16.1	-2.8	22.2

Alle getoonde dB-waarden zijn A-gewogen

Bijlage 3-2

Rapport: Resultatentabel
Model: Versie 6RH brammelerdwarsstraat - stationsplein industrielawaai
LAEq bij Bron voor toetspunt: Tp05_D - Brammelerdwarsstraat
Groep: (hoofdgroep)
Groepsreductie: Nee

Naam								
Bron	Omschrijving	X	Y	Hoogte	Dag	Avond	Nacht	Etmaal
Tp05_D	Brammelerdwarsstraat	257848.13	471474.85	12.00	43.2	40.7	32.7	45.7
Level 7U	Rijbewegingen dak level 7 vertrekken	257864.05	471451.58	1.25	39.2	38.0	30.8	43.0
Level 7I	Rijbewegingen dak level 7 komend	257863.54	471450.04	1.25	39.4	35.6	25.6	40.6
Level 8U	Rijbewegingen dak level 8 vertrekken	257811.11	471434.86	2.00	30.2	29.4	21.6	34.4
Level 8I	Rijbewegingen dak level 8 komen	257810.11	471435.86	2.00	30.9	27.9	21.9	32.9
PGV	Parkeergarage verkeer uitgang	257754.19	471431.12	0.75	30.8	19.1	--	30.8
PGV	Parkeergarage verkeer ingang	257806.95	471424.32	0.75	26.0	19.9	1.0	26.0

Alle getoonde dB-waarden zijn A-gewogen

Bijlage 3-2

Rapport: Resultatentabel
Model: Versie 6RH brammelerdwarsstraat - stationsplein industrielawaai
LAEq bij Bron voor toetspunt: Tp05_E - Brammelerdwarsstraat
Groep: (hoofdgroep)
Groepsreductie: Nee

Naam Bron	Omschrijving	X	Y	Hoogte	Dag	Avond	Nacht	Etmaal
Tp05_E	Brammelerdwarsstraat	257848.13	471474.85	15.00	43.0	40.4	32.4	45.4
Level 7U	Rijbewegingen dak level 7 vertrekken	257864.05	471451.58	1.25	38.8	37.7	30.4	42.7
Level 7I	Rijbewegingen dak level 7 komend	257863.54	471450.04	1.25	39.1	35.3	25.3	40.3
Level 8U	Rijbewegingen dak level 8 vertrekken	257811.11	471434.86	2.00	30.3	29.4	21.6	34.4
Level 8I	Rijbewegingen dak level 8 komen	257810.11	471435.86	2.00	30.9	27.9	21.9	32.9
PGV	Parkeergarage verkeer uitgang	257754.19	471431.12	0.75	32.4	20.7	--	32.4
PGV	Parkeergarage verkeer ingang	257806.95	471424.32	0.75	26.0	19.9	0.9	26.0

Alle getoonde dB-waarden zijn A-gewogen

Bijlage 3-2

Rapport: Resultatentabel
Model: Versie 6RH brammelerdwarsstraat - stationsplein industrielaawai
LAEq bij Bron voor toetspunt: Tp06_A - Brammelerdwarsstraat
Groep: (hoofdgroep)
Groepsreductie: Nee

Naam Bron	Omschrijving	X	Y	Hoogte	Dag	Avond	Nacht	Etmaal
Tp06_A	Brammelerdwarsstraat	257848.08	471480.09	2.50	32.2	27.8	19.5	32.8
Level 7U	Rijbewegingen dak level 7 vertrekken	257864.05	471451.58	1.25	25.2	24.1	16.8	29.1
PGV	Parkeergarage verkeer uitgang	257754.19	471431.12	0.75	28.4	16.7	--	28.4
Level 7I	Rijbewegingen dak level 7 komend	257863.54	471450.04	1.25	26.3	22.5	12.5	27.5
Level 8U	Rijbewegingen dak level 8 vertrekken	257811.11	471434.86	2.00	19.1	18.3	10.5	23.3
Level 8I	Rijbewegingen dak level 8 komen	257810.11	471435.86	2.00	19.8	16.8	10.8	21.8
PGV	Parkeergarage verkeer ingang	257806.95	471424.32	0.75	16.2	10.1	-8.9	16.2

Alle getoonde dB-waarden zijn A-gewogen

Bijlage 3-2

Rapport: Resultatentabel
Model: Versie 6RH brammelerdwarsstraat - stationsplein industrielaawai
LAEq bij Bron voor toetspunt: Tp06_B - Brammelerdwarsstraat
Groep: (hoofdgroep)
Groepsreductie: Nee

Naam Bron	Omschrijving	X	Y	Hoogte	Dag	Avond	Nacht	Etmaal
Tp06_B	Brammelerdwarsstraat	257848.08	471480.09	5.50	34.8	30.8	22.6	35.8
Level 7U	Rijbewegingen dak level 7 vertrekken	257864.05	471451.58	1.25	27.9	26.8	19.5	31.8
Level 7I	Rijbewegingen dak level 7 komend	257863.54	471450.04	1.25	29.4	25.6	15.6	30.6
PGV	Parkeergarage verkeer uitgang	257754.19	471431.12	0.75	30.2	18.5	--	30.2
Level 8U	Rijbewegingen dak level 8 vertrekken	257811.11	471434.86	2.00	22.8	21.9	14.1	26.9
Level 8I	Rijbewegingen dak level 8 komen	257810.11	471435.86	2.00	23.9	20.8	14.8	25.8
PGV	Parkeergarage verkeer ingang	257806.95	471424.32	0.75	18.2	12.1	-6.9	18.2

Alle getoonde dB-waarden zijn A-gewogen

Bijlage 3-2

Rapport: Resultatentabel
Model: Versie 6RH brammelerdwarsstraat - stationsplein industrielawaai
LAEq bij Bron voor toetspunt: Tp06_C - Brammelerdwarsstraat
Groep: (hoofdgroep)
Groepsreductie: Nee

Naam Bron	Omschrijving	X	Y	Hoogte	Dag	Avond	Nacht	Etmaal
Tp06_C	Brammelerdwarsstraat	257848.08	471480.09	8.50	39.2	36.1	27.9	41.1
Level 7U	Rijbewegingen dak level 7 vertrekken	257864.05	471451.58	1.25	33.3	32.2	25.0	37.2
Level 7I	Rijbewegingen dak level 7 komend	257863.54	471450.04	1.25	35.4	31.6	21.6	36.6
Level 8U	Rijbewegingen dak level 8 vertrekken	257811.11	471434.86	2.00	27.6	26.7	19.0	31.7
PGV	Parkeergarage verkeer uitgang	257754.19	471431.12	0.75	31.4	19.7	--	31.4
Level 8I	Rijbewegingen dak level 8 komen	257810.11	471435.86	2.00	28.3	25.3	19.3	30.3
PGV	Parkeergarage verkeer ingang	257806.95	471424.32	0.75	21.9	15.7	-3.2	21.9

Alle getoonde dB-waarden zijn A-gewogen

Bijlage 3-2

Rapport: Resultatentabel
Model: Versie 6RH brammelerdwarsstraat - stationsplein industrielaawai
LAEq bij Bron voor toetspunt: Tp06_D - Brammelerdwarsstraat
Groep: (hoofdgroep)
Groepsreductie: Nee

Naam Bron	Omschrijving	X	Y	Hoogte	Dag	Avond	Nacht	Etmaal
Tp06_D	Brammelerdwarsstraat	257848.08	471480.09	12.00	42.0	39.0	31.0	44.0
Level 7U	Rijbewegingen dak level 7 vertrekken	257864.05	471451.58	1.25	37.3	36.1	28.9	41.1
Level 7I	Rijbewegingen dak level 7 komend	257863.54	471450.04	1.25	37.8	34.0	24.0	39.0
PGV	Parkeergarage verkeer uitgang	257754.19	471431.12	0.75	33.8	22.2	--	33.8
Level 8U	Rijbewegingen dak level 8 vertrekken	257811.11	471434.86	2.00	29.2	28.4	20.6	33.4
Level 8I	Rijbewegingen dak level 8 komen	257810.11	471435.86	2.00	29.7	26.7	20.7	31.7
PGV	Parkeergarage verkeer ingang	257806.95	471424.32	0.75	25.0	18.8	-0.1	25.0

Alle getoonde dB-waarden zijn A-gewogen

Bijlage 3-2

Rapport: Resultatentabel
Model: Versie 6RH brammelerdwarsstraat - stationsplein industrielawaai
LAEq bij Bron voor toetspunt: Tp06_E - Brammelerdwarsstraat
Groep: (hoofdgroep)
Groepsreductie: Nee

Naam Bron	Omschrijving	X	Y	Hoogte	Dag	Avond	Nacht	Etmaal
Tp06_E	Brammelerdwarsstraat	257848.08	471480.09	15.00	41.9	38.9	30.9	43.9
Level 7U	Rijbewegingen dak level 7 vertrekken	257864.05	471451.58	1.25	37.2	36.1	28.8	41.1
Level 7I	Rijbewegingen dak level 7 komend	257863.54	471450.04	1.25	37.6	33.8	23.8	38.8
PGV	Parkeergarage verkeer uitgang	257754.19	471431.12	0.75	34.0	22.3	--	34.0
Level 8U	Rijbewegingen dak level 8 vertrekken	257811.11	471434.86	2.00	29.0	28.1	20.3	33.1
Level 8I	Rijbewegingen dak level 8 komen	257810.11	471435.86	2.00	29.6	26.6	20.5	31.6
PGV	Parkeergarage verkeer ingang	257806.95	471424.32	0.75	24.9	18.7	-0.2	24.9

Alle getoonde dB-waarden zijn A-gewogen

Bijlage 3-2

Rapport: Resultatentabel
Model: Versie 6RH brammelerdwarsstraat - stationsplein industrielaawai
L_{Aeq} bij Bron voor toetspunt: Tp07_A - Brammelerdwarsstraat
Groep: (hoofdgroep)
Groepsreductie: Nee

Naam Bron	Omschrijving	X	Y	Hoogte	Dag	Avond	Nacht	Etmaal
Tp07_A	Brammelerdwarsstraat	257850.68	471473.72	12.00	43.6	41.2	33.2	46.2
Level 7U	Rijbewegingen dak level 7 vertrekken	257864.05	471451.58	1.25	39.6	38.5	31.2	43.5
Level 7I	Rijbewegingen dak level 7 komend	257863.54	471450.04	1.25	40.1	36.3	26.3	41.3
Level 8U	Rijbewegingen dak level 8 vertrekken	257811.11	471434.86	2.00	30.5	29.6	21.8	34.6
Level 8I	Rijbewegingen dak level 8 komen	257810.11	471435.86	2.00	31.2	28.2	22.2	33.2
PGV	Parkeergarage verkeer uitgang	257754.19	471431.12	0.75	27.2	15.5	--	27.2
PGV	Parkeergarage verkeer ingang	257806.95	471424.32	0.75	25.1	18.9	0.0	25.1

Alle getoonde dB-waarden zijn A-gewogen

Bijlage 3-2

Rapport: Resultatentabel
Model: Versie 6RH brammelerdwarsstraat - stationsplein industrielawaai
L_{Aeq} bij Bron voor toetspunt: Tp07_B - Brammelerdwarsstraat
Groep: (hoofdgroep)
Groepsreductie: Nee

Naam Bron	Omschrijving	X	Y	Hoogte	Dag	Avond	Nacht	Etmaal
Tp07_B	Brammelerdwarsstraat	257850.68	471473.72	15.00	42.7	40.3	32.4	45.3
Level 7U	Rijbewegingen dak level 7 vertrekken	257864.05	471451.58	1.25	38.8	37.7	30.4	42.7
Level 7I	Rijbewegingen dak level 7 komend	257863.54	471450.04	1.25	38.9	35.1	25.1	40.1
Level 8U	Rijbewegingen dak level 8 vertrekken	257811.11	471434.86	2.00	30.6	29.7	21.9	34.7
Level 8I	Rijbewegingen dak level 8 komen	257810.11	471435.86	2.00	30.8	27.8	21.8	32.8
PGV	Parkeergarage verkeer uitgang	257754.19	471431.12	0.75	27.8	16.1	--	27.8
PGV	Parkeergarage verkeer ingang	257806.95	471424.32	0.75	25.0	18.9	0.0	25.0

Alle getoonde dB-waarden zijn A-gewogen

Bijlage 3-2

Rapport: Resultatentabel
Model: Versie 6RH brammelerdwarsstraat - stationsplein industrielaawai
LAEq bij Bron voor toetspunt: Tp08_A - Brammelerdwarsstraat
Groep: (hoofdgroep)
Groepsreductie: Nee

Naam Bron	Omschrijving	X	Y	Hoogte	Dag	Avond	Nacht	Etmaal
Tp08_A	Brammelerdwarsstraat	257855.18	471473.73	15.00	42.4	40.0	32.1	45.0
Level 7U	Rijbewegingen dak level 7 vertrekken	257864.05	471451.58	1.25	38.5	37.4	30.1	42.4
Level 7I	Rijbewegingen dak level 7 komend	257863.54	471450.04	1.25	38.6	34.8	24.8	39.8
Level 8U	Rijbewegingen dak level 8 vertrekken	257811.11	471434.86	2.00	30.2	29.4	21.6	34.4
Level 8I	Rijbewegingen dak level 8 komen	257810.11	471435.86	2.00	30.7	27.7	21.6	32.7
PGV	Parkeergarage verkeer uitgang	257754.19	471431.12	0.75	26.6	14.9	--	26.6
PGV	Parkeergarage verkeer ingang	257806.95	471424.32	0.75	24.5	18.4	-0.5	24.5

Alle getoonde dB-waarden zijn A-gewogen

Bijlage 3-2

Rapport: Resultatentabel
Model: Versie 6RH brammelerdwarsstraat - stationsplein industrielawaai
LAEq bij Bron voor toetspunt: Tp09_A - Brammelerdwarsstraat
Groep: (hoofdgroep)
Groepsreductie: Nee

Naam Bron	Omschrijving	X	Y	Hoogte	Dag	Avond	Nacht	Etmaal
Tp09_A	Brammelerdwarsstraat	257859.19	471473.74	15.00	42.0	39.7	31.8	44.7
Level 7U	Rijbewegingen dak level 7 vertrekken	257864.05	471451.58	1.25	38.1	37.0	29.7	42.0
Level 7I	Rijbewegingen dak level 7 komend	257863.54	471450.04	1.25	38.2	34.4	24.4	39.4
Level 8U	Rijbewegingen dak level 8 vertrekken	257811.11	471434.86	2.00	30.2	29.3	21.5	34.3
Level 8I	Rijbewegingen dak level 8 komen	257810.11	471435.86	2.00	30.5	27.5	21.5	32.5
PGV	Parkeergarage verkeer uitgang	257754.19	471431.12	0.75	25.4	13.7	--	25.4
PGV	Parkeergarage verkeer ingang	257806.95	471424.32	0.75	25.0	18.9	0.0	25.0

Alle getoonde dB-waarden zijn A-gewogen

Bijlage 3-2

Rapport: Resultatentabel
Model: Versie 6RH brammelerdwarsstraat - stationsplein industrielawaai
LAgg bij Bron voor toetspunt: Tpl0_A - Brammelerdwarsstraat
Groep: (hoofdgroep)
Groepsreductie: Nee

Naam Bron	Omschrijving	X	Y	Hoogte	Dag	Avond	Nacht	Etmaal
Tpl0_A	Brammelerdwarsstraat	257848.33	471484.12	2.50	31.8	26.7	18.3	31.8
PGV	Parkeergarage verkeer uitgang	257754.19	471431.12	0.75	29.0	17.4	--	29.0
Level 7U	Rijbewegingen dak level 7 vertrekken	257864.05	471451.58	1.25	24.4	23.2	16.0	28.2
Level 7I	Rijbewegingen dak level 7 komend	257863.54	471450.04	1.25	24.4	20.6	10.6	25.6
Level 8U	Rijbewegingen dak level 8 vertrekken	257811.11	471434.86	2.00	17.7	16.8	9.1	21.8
Level 8I	Rijbewegingen dak level 8 komen	257810.11	471435.86	2.00	18.2	15.2	9.2	20.2
PGV	Parkeergarage verkeer ingang	257806.95	471424.32	0.75	15.8	9.7	-9.2	15.8

Alle getoonde dB-waarden zijn A-gewogen

Bijlage 3-2

Rapport: Resultatentabel
Model: Versie 6RH brammelerdwarsstraat - stationsplein industrielawaai
LAEq bij Bron voor toetspunt: Tpl0_B - Brammelerdwarsstraat
Groep: (hoofdgroep)
Groepsreductie: Nee

Naam Bron	Omschrijving	X	Y	Hoogte	Dag	Avond	Nacht	Etmaal
Tpl0_B	Brammelerdwarsstraat	257848.33	471484.12	5.50	34.5	30.2	22.0	35.2
Level 7U	Rijbewegingen dak level 7 vertrekken	257864.05	471451.58	1.25	27.4	26.3	19.0	31.3
PGV	Parkeergarage verkeer uitgang	257754.19	471431.12	0.75	30.9	19.2	--	30.9
Level 7I	Rijbewegingen dak level 7 komend	257863.54	471450.04	1.25	27.6	23.8	13.8	28.8
Level 8U	Rijbewegingen dak level 8 vertrekken	257811.11	471434.86	2.00	22.9	22.0	14.2	27.0
Level 8I	Rijbewegingen dak level 8 komen	257810.11	471435.86	2.00	23.5	20.5	14.5	25.5
PGV	Parkeergarage verkeer ingang	257806.95	471424.32	0.75	17.8	11.7	-7.2	17.8

Alle getoonde dB-waarden zijn A-gewogen

Bijlage 3-2

Rapport: Resultatentabel
Model: Versie 6RH brammelerdwarsstraat - stationsplein industrielawaai
LAEq bij Bron voor toetspunt: Tpl0_C - Brammelerdwarsstraat
Groep: (hoofdgroep)
Groepsreductie: Nee

Naam Bron	Omschrijving	X	Y	Hoogte	Dag	Avond	Nacht	Etmaal
Tpl0_C	Brammelerdwarsstraat	257848.33	471484.12	8.50	38.1	34.7	26.7	39.7
Level 7U	Rijbewegingen dak level 7 vertrekken	257864.05	471451.58	1.25	32.5	31.3	24.1	36.3
Level 7I	Rijbewegingen dak level 7 komend	257863.54	471450.04	1.25	33.0	29.2	19.2	34.2
PGV	Parkeergarage verkeer uitgang	257754.19	471431.12	0.75	32.0	20.3	--	32.0
Level 8U	Rijbewegingen dak level 8 vertrekken	257811.11	471434.86	2.00	26.7	25.8	18.1	30.8
Level 8I	Rijbewegingen dak level 8 komen	257810.11	471435.86	2.00	27.2	24.2	18.1	29.2
PGV	Parkeergarage verkeer ingang	257806.95	471424.32	0.75	21.4	15.2	-3.7	21.4

Alle getoonde dB-waarden zijn A-gewogen

Bijlage 3-2

Rapport: Resultatentabel
Model: Versie 6RH brammelerdwarsstraat - stationsplein industrielaawai
LAEq bij Bron voor toetspunt: Tpl1_A - Brammelerdwarsstraat
Groep: (hoofdgroep)
Groepsreductie: Nee

Naam Bron	Omschrijving	X	Y	Hoogte	Dag	Avond	Nacht	Etmaal
Tpl1_A	Brammelerdwarsstraat	257847.10	471487.36	2.50	32.4	27.6	19.2	32.6
PGV	Parkeergarage verkeer uitgang	257754.19	471431.12	0.75	29.4	17.7	--	29.4
Level 7U	Rijbewegingen dak level 7 vertrekken	257864.05	471451.58	1.25	25.4	24.3	17.0	29.3
Level 7I	Rijbewegingen dak level 7 komend	257863.54	471450.04	1.25	25.5	21.7	11.7	26.7
Level 8U	Rijbewegingen dak level 8 vertrekken	257811.11	471434.86	2.00	18.0	17.2	9.4	22.2
Level 8I	Rijbewegingen dak level 8 komen	257810.11	471435.86	2.00	18.7	15.7	9.7	20.7
PGV	Parkeergarage verkeer ingang	257806.95	471424.32	0.75	16.2	10.0	-8.9	16.2

Alle getoonde dB-waarden zijn A-gewogen

Bijlage 3-2

Rapport: Resultatentabel
Model: Versie 6RH brammelerdwarsstraat - stationsplein industrielawaai
LAEq bij Bron voor toetspunt: Tpl1_B - Brammelerdwarsstraat
Groep: (hoofdgroep)
Groepsreductie: Nee

Naam Bron	Omschrijving	X	Y	Hoogte	Dag	Avond	Nacht	Etmaal
Tpl1_B	Brammelerdwarsstraat	257847.10	471487.36	5.50	35.6	31.6	23.6	36.6
Level 7U	Rijbewegingen dak level 7 vertrekken	257864.05	471451.58	1.25	28.7	27.6	20.3	32.6
PGV	Parkeergarage verkeer uitgang	257754.19	471431.12	0.75	31.3	19.6	--	31.3
Level 7I	Rijbewegingen dak level 7 komend	257863.54	471450.04	1.25	29.0	25.2	15.2	30.2
Level 8U	Rijbewegingen dak level 8 vertrekken	257811.11	471434.86	2.00	24.9	24.0	16.2	29.0
Level 8I	Rijbewegingen dak level 8 komen	257810.11	471435.86	2.00	25.5	22.5	16.4	27.5
PGV	Parkeergarage verkeer ingang	257806.95	471424.32	0.75	18.0	11.9	-7.0	18.0

Alle getoonde dB-waarden zijn A-gewogen

Bijlage 3-2

Rapport: Resultatentabel
Model: Versie 6RH brammelerdwarsstraat - stationsplein industrielaawai
LAEq bij Bron voor toetspunt: Tpl1_C - Brammelerdwarsstraat
Groep: (hoofdgroep)
Groepsreductie: Nee

Naam Bron	Omschrijving	X	Y	Hoogte	Dag	Avond	Nacht	Etmaal
Tpl1_C	Brammelerdwarsstraat	257847.10	471487.36	8.50	39.0	35.7	27.7	40.7
Level 7U	Rijbewegingen dak level 7 vertrekken	257864.05	471451.58	1.25	33.6	32.5	25.2	37.5
Level 7I	Rijbewegingen dak level 7 komend	257863.54	471450.04	1.25	34.3	30.5	20.5	35.5
PGV	Parkeergarage verkeer uitgang	257754.19	471431.12	0.75	32.3	20.6	--	32.3
Level 8U	Rijbewegingen dak level 8 vertrekken	257811.11	471434.86	2.00	27.2	26.3	18.5	31.3
Level 8I	Rijbewegingen dak level 8 komen	257810.11	471435.86	2.00	27.7	24.6	18.6	29.6
PGV	Parkeergarage verkeer ingang	257806.95	471424.32	0.75	21.3	15.2	-3.8	21.3

Alle getoonde dB-waarden zijn A-gewogen

Bijlage 3-2

Rapport: Resultatentabel
Model: Versie 6RH brammelerdwarsstraat - stationsplein industrielawaai
LAEq bij Bron voor toetspunt: Tpl2_A - Brammelerdwarsstraat
Groep: (hoofdgroep)
Groepsreductie: Nee

Naam Bron	Omschrijving	X	Y	Hoogte	Dag	Avond	Nacht	Etmaal
Tpl2_A	Brammelerdwarsstraat	257846.02	471491.30	2.50	32.0	26.6	18.0	32.0
PGV	Parkeergarage verkeer uitgang	257754.19	471431.12	0.75	29.7	18.0	--	29.7
Level 7U	Rijbewegingen dak level 7 vertrekken	257864.05	471451.58	1.25	24.1	23.0	15.7	28.0
Level 7I	Rijbewegingen dak level 7 komend	257863.54	471450.04	1.25	24.1	20.3	10.3	25.3
Level 8U	Rijbewegingen dak level 8 vertrekken	257811.11	471434.86	2.00	17.4	16.6	8.8	21.6
Level 8I	Rijbewegingen dak level 8 komen	257810.11	471435.86	2.00	18.2	15.2	9.2	20.2
PGV	Parkeergarage verkeer ingang	257806.95	471424.32	0.75	15.9	9.8	-9.1	15.9

Alle getoonde dB-waarden zijn A-gewogen

Bijlage 3-2

Rapport: Resultatentabel
Model: Versie 6RH brammelerdwarsstraat - stationsplein industrielaawai
LAEq bij Bron voor toetspunt: Tpl2_B - Brammelerdwarsstraat
Groep: (hoofdgroep)
Groepsreductie: Nee

Naam Bron	Omschrijving	X	Y	Hoogte	Dag	Avond	Nacht	Etmaal
Tpl2_B	Brammelerdwarsstraat	257846.02	471491.30	5.50	35.0	30.6	22.5	35.6
PGV	Parkeergarage verkeer uitgang	257754.19	471431.12	0.75	31.6	19.9	--	31.6
Level 7U	Rijbewegingen dak level 7 vertrekken	257864.05	471451.58	1.25	27.3	26.2	18.9	31.2
Level 7I	Rijbewegingen dak level 7 komend	257863.54	471450.04	1.25	27.7	23.9	13.9	28.9
Level 8U	Rijbewegingen dak level 8 vertrekken	257811.11	471434.86	2.00	24.4	23.5	15.7	28.5
Level 8I	Rijbewegingen dak level 8 komen	257810.11	471435.86	2.00	24.8	21.8	15.8	26.8
PGV	Parkeergarage verkeer ingang	257806.95	471424.32	0.75	17.7	11.6	-7.3	17.7

Alle getoonde dB-waarden zijn A-gewogen

Bijlage 3-2

Rapport: Resultatentabel
Model: Versie 6RH brammelerdwarsstraat - stationsplein industrielawaai
LAgg bij Bron voor toetspunt: Tpl2_C - Brammelerdwarsstraat
Groep: (hoofdgroep)
Groepsreductie: Nee

Naam Bron	Omschrijving	X	Y	Hoogte	Dag	Avond	Nacht	Etmaal
Tpl2_C	Brammelerdwarsstraat	257846.02	471491.30	8.50	37.7	34.0	25.8	39.0
Level 7U	Rijbewegingen dak level 7 vertrekken	257864.05	471451.58	1.25	31.7	30.6	23.3	35.6
Level 7I	Rijbewegingen dak level 7 komend	257863.54	471450.04	1.25	32.3	28.5	18.5	33.5
PGV	Parkeergarage verkeer uitgang	257754.19	471431.12	0.75	32.6	20.9	--	32.6
Level 8U	Rijbewegingen dak level 8 vertrekken	257811.11	471434.86	2.00	25.6	24.7	16.9	29.7
Level 8I	Rijbewegingen dak level 8 komen	257810.11	471435.86	2.00	25.9	22.9	16.9	27.9
PGV	Parkeergarage verkeer ingang	257806.95	471424.32	0.75	20.6	14.5	-4.4	20.6

Alle getoonde dB-waarden zijn A-gewogen

Bijlage 3-2

Rapport: Resultatentabel
Model: Versie 6RH brammelerdwarsstraat - stationsplein industrielaawai
LAg bij Bron voor toetspunt: Tpl2_D - Brammelerdwarsstraat
Groep: (hoofdgroep)
Groepsreductie: Nee

Naam Bron	Omschrijving	X	Y	Hoogte	Dag	Avond	Nacht	Etmaal
Tpl2_D	Brammelerdwarsstraat	257846.02	471491.30	12.00	38.5	35.0	26.9	40.0
Level 7U	Rijbewegingen dak level 7 vertrekken	257864.05	471451.58	1.25	33.1	31.9	24.7	36.9
Level 7I	Rijbewegingen dak level 7 komend	257863.54	471450.04	1.25	33.5	29.7	19.7	34.7
PGV	Parkeergarage verkeer uitgang	257754.19	471431.12	0.75	32.7	21.0	--	32.7
Level 8U	Rijbewegingen dak level 8 vertrekken	257811.11	471434.86	2.00	25.8	24.9	17.1	29.9
Level 8I	Rijbewegingen dak level 8 komen	257810.11	471435.86	2.00	26.1	23.1	17.1	28.1
PGV	Parkeergarage verkeer ingang	257806.95	471424.32	0.75	21.8	15.7	-3.3	21.8

Alle getoonde dB-waarden zijn A-gewogen

Bijlage 3-2

Rapport: Resultatentabel
Model: Versie 6RH brammelerdwarsstraat - stationsplein industrielawaai
LAg bij Bron voor toetspunt: Tpl2_E - Brammelerdwarsstraat
Groep: (hoofdgroep)
Groepsreductie: Nee

Naam Bron	Omschrijving	X	Y	Hoogte	Dag	Avond	Nacht	Etmaal
Tpl2_E	Brammelerdwarsstraat	257846.02	471491.30	15.00	38.0	34.7	26.6	39.7
Level 7U	Rijbewegingen dak level 7 vertrekken	257864.05	471451.58	1.25	32.9	31.8	24.5	36.8
Level 7I	Rijbewegingen dak level 7 komend	257863.54	471450.04	1.25	33.0	29.2	19.2	34.2
PGV	Parkeergarage verkeer uitgang	257754.19	471431.12	0.75	32.1	20.4	--	32.1
Level 8U	Rijbewegingen dak level 8 vertrekken	257811.11	471434.86	2.00	25.1	24.3	16.5	29.3
Level 8I	Rijbewegingen dak level 8 komen	257810.11	471435.86	2.00	25.5	22.5	16.4	27.5
PGV	Parkeergarage verkeer ingang	257806.95	471424.32	0.75	20.9	14.8	-4.1	20.9

Alle getoonde dB-waarden zijn A-gewogen

Bijlage 3-2

Rapport: Resultatentabel
Model: Versie 6RH brammelerdwarsstraat - stationsplein industrielawaai
LAgg bij Bron voor toetspunt: Tpl2_F - Brammelerdwarsstraat
Groep: (hoofdgroep)
Groepsreductie: Nee

Naam Bron	Omschrijving	X	Y	Hoogte	Dag	Avond	Nacht	Etmaal
Tpl2_F	Brammelerdwarsstraat	257846.02	471491.30	18.00	37.7	34.5	26.4	39.5
Level 7U	Rijbewegingen dak level 7 vertrekken	257864.05	471451.58	1.25	32.5	31.4	24.1	36.4
Level 7I	Rijbewegingen dak level 7 komend	257863.54	471450.04	1.25	32.9	29.1	19.1	34.1
PGV	Parkeergarage verkeer uitgang	257754.19	471431.12	0.75	30.9	19.2	--	30.9
Level 8U	Rijbewegingen dak level 8 vertrekken	257811.11	471434.86	2.00	25.5	24.6	16.8	29.6
Level 8I	Rijbewegingen dak level 8 komen	257810.11	471435.86	2.00	26.0	23.0	16.9	28.0
PGV	Parkeergarage verkeer ingang	257806.95	471424.32	0.75	21.1	15.0	-3.9	21.1

Alle getoonde dB-waarden zijn A-gewogen

Bijlage 3-2

Rapport: Resultatentabel
Model: Versie 6RH brammelerdwarsstraat - stationsplein industrielawaai
LAgg bij Bron voor toetspunt: Tpl3_A - Brammelerdwarsstraat
Groep: (hoofdgroep)
Groepsreductie: Nee

Naam Bron	Omschrijving	X	Y	Hoogte	Dag	Avond	Nacht	Etmaal
Tpl3_A	Brammelerdwarsstraat	257845.98	471496.27	2.50	30.4	25.1	16.5	30.4
PGV	Parkeergarage verkeer uitgang	257754.19	471431.12	0.75	27.8	16.1	--	27.8
Level 7U	Rijbewegingen dak level 7 vertrekken	257864.05	471451.58	1.25	22.8	21.7	14.4	26.7
Level 7I	Rijbewegingen dak level 7 komend	257863.54	471450.04	1.25	22.9	19.1	9.1	24.1
Level 8U	Rijbewegingen dak level 8 vertrekken	257811.11	471434.86	2.00	15.2	14.3	6.6	19.3
Level 8I	Rijbewegingen dak level 8 komen	257810.11	471435.86	2.00	15.8	12.8	6.8	17.8
PGV	Parkeergarage verkeer ingang	257806.95	471424.32	0.75	14.7	8.6	-10.3	14.7

Alle getoonde dB-waarden zijn A-gewogen

Bijlage 3-2

Rapport: Resultatentabel
Model: Versie 6RH brammelerdwarsstraat - stationsplein industrielawaai
LAEq bij Bron voor toetspunt: Tpl3_B - Brammelerdwarsstraat
Groep: (hoofdgroep)
Groepsreductie: Nee

Naam Bron	Omschrijving	X	Y	Hoogte	Dag	Avond	Nacht	Etmaal
Tpl3_B	Brammelerdwarsstraat	257845.98	471496.27	5.50	33.5	29.3	21.3	34.3
Level 7U	Rijbewegingen dak level 7 vertrekken	257864.05	471451.58	1.25	26.3	25.2	17.9	30.2
PGV	Parkeergarage verkeer uitgang	257754.19	471431.12	0.75	29.6	17.9	--	29.6
Level 7I	Rijbewegingen dak level 7 komend	257863.54	471450.04	1.25	26.7	22.9	12.9	27.9
Level 8U	Rijbewegingen dak level 8 vertrekken	257811.11	471434.86	2.00	22.8	21.9	14.2	26.9
Level 8I	Rijbewegingen dak level 8 komen	257810.11	471435.86	2.00	23.2	20.2	14.2	25.2
PGV	Parkeergarage verkeer ingang	257806.95	471424.32	0.75	16.4	10.3	-8.6	16.4

Alle getoonde dB-waarden zijn A-gewogen

Bijlage 3-2

Rapport: Resultatentabel
Model: Versie 6RH brammelerdwarsstraat - stationsplein industrielawaai
LAEq bij Bron voor toetspunt: Tpl3_C - Brammelerdwarsstraat
Groep: (hoofdgroep)
Groepsreductie: Nee

Naam Bron	Omschrijving	X	Y	Hoogte	Dag	Avond	Nacht	Etmaal
Tpl3_C	Brammelerdwarsstraat	257845.98	471496.27	8.50	35.8	32.1	24.0	37.1
Level 7U	Rijbewegingen dak level 7 vertrekken	257864.05	471451.58	1.25	29.9	28.8	21.5	33.8
Level 7I	Rijbewegingen dak level 7 komend	257863.54	471450.04	1.25	30.5	26.7	16.7	31.7
PGV	Parkeergarage verkeer uitgang	257754.19	471431.12	0.75	30.7	19.1	--	30.7
Level 8U	Rijbewegingen dak level 8 vertrekken	257811.11	471434.86	2.00	23.4	22.5	14.8	27.5
Level 8I	Rijbewegingen dak level 8 komen	257810.11	471435.86	2.00	23.9	20.9	14.9	25.9
PGV	Parkeergarage verkeer ingang	257806.95	471424.32	0.75	19.0	12.9	-6.0	19.0

Alle getoonde dB-waarden zijn A-gewogen

Bijlage 3-2

Rapport: Resultatentabel
Model: Versie 6RH brammelerdwarsstraat - stationsplein industrielaawai
LAEq bij Bron voor toetspunt: Tpl3_D - Brammelerdwarsstraat
Groep: (hoofdgroep)
Groepsreductie: Nee

Naam Bron	Omschrijving	X	Y	Hoogte	Dag	Avond	Nacht	Etmaal
Tpl3_D	Brammelerdwarsstraat	257845.98	471496.27	12.00	36.7	33.2	25.1	38.2
Level 7U	Rijbewegingen dak level 7 vertrekken	257864.05	471451.58	1.25	31.2	30.1	22.8	35.1
Level 7I	Rijbewegingen dak level 7 komend	257863.54	471450.04	1.25	31.7	27.9	17.9	32.9
PGV	Parkeergarage verkeer uitgang	257754.19	471431.12	0.75	30.9	19.2	--	30.9
Level 8U	Rijbewegingen dak level 8 vertrekken	257811.11	471434.86	2.00	23.9	23.0	15.2	28.0
Level 8I	Rijbewegingen dak level 8 komen	257810.11	471435.86	2.00	24.3	21.3	15.3	26.3
PGV	Parkeergarage verkeer ingang	257806.95	471424.32	0.75	20.3	14.1	-4.8	20.3

Alle getoonde dB-waarden zijn A-gewogen

Bijlage 3-2

Rapport: Resultatentabel
Model: Versie 6RH brammelerdwarsstraat - stationsplein industrielawaai
LAgg bij Bron voor toetspunt: Tpl3_E - Brammelerdwarsstraat
Groep: (hoofdgroep)
Groepsreductie: Nee

Naam Bron	Omschrijving	X	Y	Hoogte	Dag	Avond	Nacht	Etmaal
Tpl3_E	Brammelerdwarsstraat	257845.98	471496.27	15.00	36.7	32.9	24.7	37.9
Level 7U	Rijbewegingen dak level 7 vertrekken	257864.05	471451.58	1.25	30.8	29.7	22.4	34.7
Level 7I	Rijbewegingen dak level 7 komend	257863.54	471450.04	1.25	31.2	27.4	17.4	32.4
PGV	Parkeergarage verkeer uitgang	257754.19	471431.12	0.75	32.1	20.4	--	32.1
Level 8U	Rijbewegingen dak level 8 vertrekken	257811.11	471434.86	2.00	23.6	22.7	14.9	27.7
Level 8I	Rijbewegingen dak level 8 komen	257810.11	471435.86	2.00	24.0	21.0	15.0	26.0
PGV	Parkeergarage verkeer ingang	257806.95	471424.32	0.75	20.1	14.0	-5.0	20.1

Alle getoonde dB-waarden zijn A-gewogen

Bijlage 3-2

Rapport: Resultatentabel
Model: Versie 6RH brammelerdwarsstraat - stationsplein industrielawaai
LAgg bij Bron voor toetspunt: Tpl3_F - Brammelerdwarsstraat
Groep: (hoofdgroep)
Groepsreductie: Nee

Naam Bron	Omschrijving	X	Y	Hoogte	Dag	Avond	Nacht	Etmaal
Tpl3_F	Brammelerdwarsstraat	257845.98	471496.27	18.00	36.3	32.8	24.7	37.8
Level 7U	Rijbewegingen dak level 7 vertrekken	257864.05	471451.58	1.25	30.8	29.7	22.4	34.7
Level 7I	Rijbewegingen dak level 7 komend	257863.54	471450.04	1.25	31.2	27.4	17.4	32.4
PGV	Parkeergarage verkeer uitgang	257754.19	471431.12	0.75	30.5	18.8	--	30.5
Level 8U	Rijbewegingen dak level 8 vertrekken	257811.11	471434.86	2.00	23.8	22.9	15.1	27.9
Level 8I	Rijbewegingen dak level 8 komen	257810.11	471435.86	2.00	24.2	21.2	15.2	26.2
PGV	Parkeergarage verkeer ingang	257806.95	471424.32	0.75	20.4	14.2	-4.7	20.4

Alle getoonde dB-waarden zijn A-gewogen

Bijlage 3-2

Rapport: Resultatentabel
Model: Versie 6RH brammelerdwarsstraat - stationsplein industrielawaai
LAgg bij Bron voor toetspunt: Tpl4_A - Brammelerdwarsstraat
Groep: (hoofdgroep)
Groepsreductie: Nee

Naam Bron	Omschrijving	X	Y	Hoogte	Dag	Avond	Nacht	Etmaal
Tpl4_A	Brammelerdwarsstraat	257845.95	471500.75	2.50	30.7	25.4	16.8	30.7
PGV	Parkeergarage verkeer uitgang	257754.19	471431.12	0.75	28.2	16.5	--	28.2
Level 7U	Rijbewegingen dak level 7 vertrekken	257864.05	471451.58	1.25	23.2	22.1	14.8	27.1
Level 7I	Rijbewegingen dak level 7 komend	257863.54	471450.04	1.25	23.5	19.7	9.7	24.7
Level 8U	Rijbewegingen dak level 8 vertrekken	257811.11	471434.86	2.00	14.8	13.9	6.1	18.9
Level 8I	Rijbewegingen dak level 8 komen	257810.11	471435.86	2.00	15.4	12.4	6.3	17.4
PGV	Parkeergarage verkeer ingang	257806.95	471424.32	0.75	13.8	7.7	-11.2	13.8

Alle getoonde dB-waarden zijn A-gewogen

Bijlage 3-2

Rapport: Resultatentabel
Model: Versie 6RH brammelerdwarsstraat - stationsplein industrielawaai
LAEq bij Bron voor toetspunt: Tpl4_B - Brammelerdwarsstraat
Groep: (hoofdgroep)
Groepsreductie: Nee

Naam Bron	Omschrijving	X	Y	Hoogte	Dag	Avond	Nacht	Etmaal
Tpl4_B	Brammelerdwarsstraat	257845.95	471500.75	5.50	33.5	29.1	20.9	34.1
Level 7U	Rijbewegingen dak level 7 vertrekken	257864.05	471451.58	1.25	26.2	25.1	17.8	30.1
PGV	Parkeergarage verkeer uitgang	257754.19	471431.12	0.75	29.9	18.2	--	29.9
Level 7I	Rijbewegingen dak level 7 komend	257863.54	471450.04	1.25	26.6	22.8	12.8	27.8
Level 8U	Rijbewegingen dak level 8 vertrekken	257811.11	471434.86	2.00	22.0	21.1	13.3	26.1
Level 8I	Rijbewegingen dak level 8 komen	257810.11	471435.86	2.00	22.4	19.4	13.4	24.4
PGV	Parkeergarage verkeer ingang	257806.95	471424.32	0.75	15.4	9.3	-9.7	15.4

Alle getoonde dB-waarden zijn A-gewogen

Bijlage 3-2

Rapport: Resultatentabel
Model: Versie 6RH brammelerdwarsstraat - stationsplein industrielawaai
LAEq bij Bron voor toetspunt: Tpl4_C - Brammelerdwarsstraat
Groep: (hoofdgroep)
Groepsreductie: Nee

Naam Bron	Omschrijving	X	Y	Hoogte	Dag	Avond	Nacht	Etmaal
Tpl4_C	Brammelerdwarsstraat	257845.95	471500.75	8.50	35.4	31.3	23.1	36.3
Level 7U	Rijbewegingen dak level 7 vertrekken	257864.05	471451.58	1.25	29.0	27.9	20.6	32.9
PGV	Parkeergarage verkeer uitgang	257754.19	471431.12	0.75	31.2	19.5	--	31.2
Level 7I	Rijbewegingen dak level 7 komend	257863.54	471450.04	1.25	29.6	25.8	15.8	30.8
Level 8U	Rijbewegingen dak level 8 vertrekken	257811.11	471434.86	2.00	22.5	21.6	13.8	26.6
Level 8I	Rijbewegingen dak level 8 komen	257810.11	471435.86	2.00	23.0	20.0	14.0	25.0
PGV	Parkeergarage verkeer ingang	257806.95	471424.32	0.75	17.9	11.7	-7.2	17.9

Alle getoonde dB-waarden zijn A-gewogen

Bijlage 3-2

Rapport: Resultatentabel
Model: Versie 6RH brammelerdwarsstraat - stationsplein industrielawaai
LAgg bij Bron voor toetspunt: Tpl4_D - Brammelerdwarsstraat
Groep: (hoofdgroep)
Groepsreductie: Nee

Naam								
Bron	Omschrijving	X	Y	Hoogte	Dag	Avond	Nacht	Etmaal
Tpl4_D	Brammelerdwarsstraat	257845.95	471500.75	12.00	36.0	32.1	23.9	37.1
Level 7U	Rijbewegingen dak level 7 vertrekken	257864.05	471451.58	1.25	30.0	28.8	21.6	33.8
Level 7I	Rijbewegingen dak level 7 komend	257863.54	471450.04	1.25	30.7	26.9	16.9	31.9
PGV	Parkeergarage verkeer uitgang	257754.19	471431.12	0.75	31.2	19.5	--	31.2
Level 8U	Rijbewegingen dak level 8 vertrekken	257811.11	471434.86	2.00	22.9	22.0	14.2	27.0
Level 8I	Rijbewegingen dak level 8 komen	257810.11	471435.86	2.00	23.4	20.4	14.4	25.4
PGV	Parkeergarage verkeer ingang	257806.95	471424.32	0.75	19.0	12.9	-6.1	19.0

Alle getoonde dB-waarden zijn A-gewogen

Bijlage 3-2

Rapport: Resultatentabel
Model: Versie 6RH brammelerdwarsstraat - stationsplein industrielawaai
LAgg bij Bron voor toetspunt: Tpl4_E - Brammelerdwarsstraat
Groep: (hoofdgroep)
Groepsreductie: Nee

Naam Bron	Omschrijving	X	Y	Hoogte	Dag	Avond	Nacht	Etmaal
Tpl4_E	Brammelerdwarsstraat	257845.95	471500.75	15.00	35.8	32.3	24.1	37.3
Level 7U	Rijbewegingen dak level 7 vertrekken	257864.05	471451.58	1.25	30.3	29.1	21.9	34.1
Level 7I	Rijbewegingen dak level 7 komend	257863.54	471450.04	1.25	30.8	27.0	17.0	32.0
PGV	Parkeergarage verkeer uitgang	257754.19	471431.12	0.75	30.1	18.5	--	30.1
Level 8U	Rijbewegingen dak level 8 vertrekken	257811.11	471434.86	2.00	22.9	22.0	14.2	27.0
Level 8I	Rijbewegingen dak level 8 komen	257810.11	471435.86	2.00	23.4	20.4	14.4	25.4
PGV	Parkeergarage verkeer ingang	257806.95	471424.32	0.75	19.4	13.3	-5.7	19.4

Alle getoonde dB-waarden zijn A-gewogen

Bijlage 3-2

Rapport: Resultatentabel
Model: Versie 6RH brammelerdwarsstraat - stationsplein industrielaawai
LAgg bij Bron voor toetspunt: Tpl4_F - Brammelerdwarsstraat
Groep: (hoofdgroep)
Groepsreductie: Nee

Naam									
Bron	Omschrijving	X	Y	Hoogte	Dag	Avond	Nacht	Etmaal	
Tpl4_F	Brammelerdwarsstraat	257845.95	471500.75	18.00	35.8	32.3	24.2	37.3	
Level 7U	Rijbewegingen dak level 7 vertrekken	257864.05	471451.58	1.25	30.3	29.2	22.0	34.2	
Level 7I	Rijbewegingen dak level 7 komend	257863.54	471450.04	1.25	30.8	27.0	17.0	32.0	
PGV	Parkeergarage verkeer uitgang	257754.19	471431.12	0.75	30.1	18.4	--	30.1	
Level 8U	Rijbewegingen dak level 8 vertrekken	257811.11	471434.86	2.00	23.1	22.2	14.4	27.2	
Level 8I	Rijbewegingen dak level 8 komen	257810.11	471435.86	2.00	23.6	20.6	14.6	25.6	
PGV	Parkeergarage verkeer ingang	257806.95	471424.32	0.75	19.7	13.5	-5.4	19.7	

Alle getoonde dB-waarden zijn A-gewogen

Bijlage 3-2

Rapport: Resultatentabel
Model: Versie 6RH brammelerdwarsstraat - stationsplein industrielawaai
L_{Aeq} bij Bron voor toetspunt: Tp15_A - Brammelerdwarsstraat
Groep: (hoofdgroep)
Groepsreductie: Nee

Naam Bron	Omschrijving	X	Y	Hoogte	Dag	Avond	Nacht	Etmaal
Tp15_A	Brammelerdwarsstraat	257861.05	471471.95	2.50	29.7	27.5	19.6	32.5
Level 7U	Rijbewegingen dak level 7 vertrekken	257864.05	471451.58	1.25	26.1	25.0	17.7	30.0
Level 7I	Rijbewegingen dak level 7 komend	257863.54	471450.04	1.25	25.6	21.8	11.8	26.8
Level 8U	Rijbewegingen dak level 8 vertrekken	257811.11	471434.86	2.00	18.3	17.4	9.6	22.4
Level 8I	Rijbewegingen dak level 8 komen	257810.11	471435.86	2.00	18.4	15.4	9.4	20.4
PGV	Parkeergarage verkeer uitgang	257754.19	471431.12	0.75	11.2	-0.5	--	11.2
PGV	Parkeergarage verkeer ingang	257806.95	471424.32	0.75	11.2	5.1	-13.9	11.2

Alle getoonde dB-waarden zijn A-gewogen

Bijlage 3-2

Rapport: Resultatentabel
Model: Versie 6RH brammelerdwarsstraat - stationsplein industrielaawai
LAEq bij Bron voor toetspunt: Tp15_B - Brammelerdwarsstraat
Groep: (hoofdgroep)
Groepsreductie: Nee

Naam Bron	Omschrijving	X	Y	Hoogte	Dag	Avond	Nacht	Etmaal
Tp15_B	Brammelerdwarsstraat	257861.05	471471.95	5.50	33.9	31.6	23.8	36.6
Level 7U	Rijbewegingen dak level 7 vertrekken	257864.05	471451.58	1.25	29.8	28.7	21.4	33.7
Level 7I	Rijbewegingen dak level 7 komend	257863.54	471450.04	1.25	30.0	26.2	16.2	31.2
Level 8U	Rijbewegingen dak level 8 vertrekken	257811.11	471434.86	2.00	23.3	22.5	14.7	27.5
Level 8I	Rijbewegingen dak level 8 komen	257810.11	471435.86	2.00	23.8	20.8	14.8	25.8
PGV	Parkeergarage verkeer uitgang	257754.19	471431.12	0.75	12.7	1.0	--	12.7
PGV	Parkeergarage verkeer ingang	257806.95	471424.32	0.75	12.5	6.4	-12.5	12.5

Alle getoonde dB-waarden zijn A-gewogen

Bijlage 3-2

Rapport: Resultatentabel
Model: Versie 6RH brammelerdwarsstraat - stationsplein industrielawaai
LAEq bij Bron voor toetspunt: Tp15_C - Brammelerdwarsstraat
Groep: (hoofdgroep)
Groepsreductie: Nee

Naam								
Bron	Omschrijving	X	Y	Hoogte	Dag	Avond	Nacht	Etmaal
Tp15_C	Brammelerdwarsstraat	257861.05	471471.95	8.50	41.2	39.0	31.1	44.0
Level 7U	Rijbewegingen dak level 7 vertrekken	257864.05	471451.58	1.25	37.9	36.8	29.5	41.8
Level 7I	Rijbewegingen dak level 7 komend	257863.54	471450.04	1.25	37.5	33.7	23.7	38.7
Level 8U	Rijbewegingen dak level 8 vertrekken	257811.11	471434.86	2.00	28.3	27.4	19.6	32.4
Level 8I	Rijbewegingen dak level 8 komen	257810.11	471435.86	2.00	26.9	23.9	17.8	28.9
PGV	Parkeergarage verkeer ingang	257806.95	471424.32	0.75	14.7	8.6	-10.3	14.7
PGV	Parkeergarage verkeer uitgang	257754.19	471431.12	0.75	13.4	1.7	--	13.4

Alle getoonde dB-waarden zijn A-gewogen

Bijlage 3-2

Rapport: Resultatentabel
Model: Versie 6RH brammelerdwarsstraat - stationsplein industrielaawai
LAEq bij Bron voor toetspunt: Tp15_D - Brammelerdwarsstraat
Groep: (hoofdgroep)
Groepsreductie: Nee

Naam								
Bron	Omschrijving	X	Y	Hoogte	Dag	Avond	Nacht	Etmaal
Tp15_D	Brammelerdwarsstraat	257861.05	471471.95	12.00	39.9	37.7	29.8	42.7
Level 7U	Rijbewegingen dak level 7 vertrekken	257864.05	471451.58	1.25	36.2	35.1	27.8	40.1
Level 7I	Rijbewegingen dak level 7 komend	257863.54	471450.04	1.25	36.2	32.4	22.4	37.4
Level 8U	Rijbewegingen dak level 8 vertrekken	257811.11	471434.86	2.00	28.7	27.8	20.0	32.8
Level 8I	Rijbewegingen dak level 8 komen	257810.11	471435.86	2.00	27.4	24.4	18.4	29.4
PGV	Parkeergarage verkeer ingang	257806.95	471424.32	0.75	17.1	11.0	-7.9	17.1
PGV	Parkeergarage verkeer uitgang	257754.19	471431.12	0.75	14.5	2.8	--	14.5

Alle getoonde dB-waarden zijn A-gewogen

Bijlage 3-2

Rapport: Resultatentabel
Model: Versie 6RH brammelerdwarsstraat - stationsplein industrielawaai
LAEq bij Bron voor toetspunt: Tpl6_A - Brammelerdwarsstraat
Groep: (hoofdgroep)
Groepsreductie: Nee

Naam Bron	Omschrijving	X	Y	Hoogte	Dag	Avond	Nacht	Etmaal
Tpl6_A	Brammelerdwarsstraat	257861.20	471475.47	2.50	29.3	26.9	18.9	31.9
Level 7U	Rijbewegingen dak level 7 vertrekken	257864.05	471451.58	1.25	25.4	24.3	17.0	29.3
Level 7I	Rijbewegingen dak level 7 komend	257863.54	471450.04	1.25	25.9	22.1	12.1	27.1
Level 8U	Rijbewegingen dak level 8 vertrekken	257811.11	471434.86	2.00	16.2	15.3	7.5	20.3
Level 8I	Rijbewegingen dak level 8 komen	257810.11	471435.86	2.00	16.9	13.9	7.9	18.9
PGV	Parkeergarage verkeer uitgang	257754.19	471431.12	0.75	13.1	1.4	--	13.1
PGV	Parkeergarage verkeer ingang	257806.95	471424.32	0.75	10.0	3.9	-15.1	10.0

Alle getoonde dB-waarden zijn A-gewogen

Bijlage 3-2

Rapport: Resultatentabel
Model: Versie 6RH brammelerdwarsstraat - stationsplein industrielawaai
LAEq bij Bron voor toetspunt: Tpl6_B - Brammelerdwarsstraat
Groep: (hoofdgroep)
Groepsreductie: Nee

Naam Bron	Omschrijving	X	Y	Hoogte	Dag	Avond	Nacht	Etmaal
Tpl6_B	Brammelerdwarsstraat	257861.20	471475.47	5.50	32.6	30.2	22.4	35.2
Level 7U	Rijbewegingen dak level 7 vertrekken	257864.05	471451.58	1.25	28.3	27.2	19.9	32.2
Level 7I	Rijbewegingen dak level 7 komend	257863.54	471450.04	1.25	28.8	25.0	15.0	30.0
Level 8U	Rijbewegingen dak level 8 vertrekken	257811.11	471434.86	2.00	21.8	20.9	13.2	25.9
Level 8I	Rijbewegingen dak level 8 komen	257810.11	471435.86	2.00	22.5	19.5	13.5	24.5
PGV	Parkeergarage verkeer uitgang	257754.19	471431.12	0.75	14.8	3.1	--	14.8
PGV	Parkeergarage verkeer ingang	257806.95	471424.32	0.75	11.6	5.5	-13.5	11.6

Alle getoonde dB-waarden zijn A-gewogen

Bijlage 3-2

Rapport: Resultatentabel
Model: Versie 6RH brammelerdwarsstraat - stationsplein industrielawaai
LAEq bij Bron voor toetspunt: Tpl6_C - Brammelerdwarsstraat
Groep: (hoofdgroep)
Groepsreductie: Nee

Naam Bron	Omschrijving	X	Y	Hoogte	Dag	Avond	Nacht	Etmaal
Tpl6_C	Brammelerdwarsstraat	257861.20	471475.47	8.50	37.7	35.4	27.4	40.4
Level 7U	Rijbewegingen dak level 7 vertrekken	257864.05	471451.58	1.25	33.7	32.5	25.3	37.5
Level 7I	Rijbewegingen dak level 7 komend	257863.54	471450.04	1.25	34.6	30.8	20.8	35.8
Level 8U	Rijbewegingen dak level 8 vertrekken	257811.11	471434.86	2.00	25.3	24.4	16.6	29.4
Level 8I	Rijbewegingen dak level 8 komen	257810.11	471435.86	2.00	25.3	22.3	16.3	27.3
PGV	Parkeergarage verkeer ingang	257806.95	471424.32	0.75	13.6	7.5	-11.4	13.6
PGV	Parkeergarage verkeer uitgang	257754.19	471431.12	0.75	12.0	0.3	--	12.0

Alle getoonde dB-waarden zijn A-gewogen

Bijlage 3-2

Rapport: Resultatentabel
Model: Versie 6RH brammelerdwarsstraat - stationsplein industrielaawai
LAEq bij Bron voor toetspunt: Tpl6_D - Brammelerdwarsstraat
Groep: (hoofdgroep)
Groepsreductie: Nee

Naam								
Bron	Omschrijving	X	Y	Hoogte	Dag	Avond	Nacht	Etmaal
Tpl6_D	Brammelerdwarsstraat	257861.20	471475.47	12.00	36.2	34.0	26.1	39.0
Level 7U	Rijbewegingen dak level 7 vertrekken	257864.05	471451.58	1.25	32.2	31.0	23.8	36.0
Level 7I	Rijbewegingen dak level 7 komend	257863.54	471450.04	1.25	32.5	28.7	18.7	33.7
Level 8U	Rijbewegingen dak level 8 vertrekken	257811.11	471434.86	2.00	25.7	24.8	17.1	29.8
Level 8I	Rijbewegingen dak level 8 komen	257810.11	471435.86	2.00	25.4	22.4	16.4	27.4
PGV	Parkeergarage verkeer ingang	257806.95	471424.32	0.75	14.2	8.1	-10.9	14.2
PGV	Parkeergarage verkeer uitgang	257754.19	471431.12	0.75	12.2	0.5	--	12.2

Alle getoonde dB-waarden zijn A-gewogen

Bijlage 3-2

Rapport: Resultatentabel
Model: Versie 6RH brammelerdwarsstraat - stationsplein industrielaawai
LAEq bij Bron voor toetspunt: Tpl7_A - Brammelerdwarsstraat
Groep: (hoofdgroep)
Groepsreductie: Nee

Naam Bron	Omschrijving	X	Y	Hoogte	Dag	Avond	Nacht	Etmaal
Tpl7_A	Brammelerdwarsstraat	257861.26	471479.40	2.50	29.1	26.7	18.8	31.7
Level 7U	Rijbewegingen dak level 7 vertrekken	257864.05	471451.58	1.25	25.4	24.3	17.0	29.3
Level 7I	Rijbewegingen dak level 7 komend	257863.54	471450.04	1.25	25.4	21.6	11.6	26.6
Level 8U	Rijbewegingen dak level 8 vertrekken	257811.11	471434.86	2.00	16.3	15.5	7.7	20.5
Level 8I	Rijbewegingen dak level 8 komen	257810.11	471435.86	2.00	16.8	13.8	7.7	18.8
PGV	Parkeergarage verkeer uitgang	257754.19	471431.12	0.75	12.2	0.5	--	12.2
PGV	Parkeergarage verkeer ingang	257806.95	471424.32	0.75	10.5	4.3	-14.6	10.5

Alle getoonde dB-waarden zijn A-gewogen

Bijlage 3-2

Rapport: Resultatentabel
Model: Versie 6RH brammelerdwarsstraat - stationsplein industrielawaai
LAEq bij Bron voor toetspunt: Tpl7_B - Brammelerdwarsstraat
Groep: (hoofdgroep)
Groepsreductie: Nee

Naam Bron	Omschrijving	X	Y	Hoogte	Dag	Avond	Nacht	Etmaal
Tpl7_B	Brammelerdwarsstraat	257861.26	471479.40	5.50	33.0	30.7	22.8	35.7
Level 7U	Rijbewegingen dak level 7 vertrekken	257864.05	471451.58	1.25	29.5	28.4	21.1	33.4
Level 7I	Rijbewegingen dak level 7 komend	257863.54	471450.04	1.25	29.5	25.7	15.7	30.7
Level 8U	Rijbewegingen dak level 8 vertrekken	257811.11	471434.86	2.00	18.9	18.1	10.3	23.1
Level 8I	Rijbewegingen dak level 8 komen	257810.11	471435.86	2.00	19.4	16.4	10.4	21.4
PGV	Parkeergarage verkeer ingang	257806.95	471424.32	0.75	12.3	6.2	-12.8	12.3
PGV	Parkeergarage verkeer uitgang	257754.19	471431.12	0.75	11.9	0.3	--	11.9

Alle getoonde dB-waarden zijn A-gewogen

Bijlage 3-2

Rapport: Resultatentabel
Model: Versie 6RH brammelerdwarsstraat - stationsplein industrielawaai
LAgg bij Bron voor toetspunt: Tpl7_C - Brammelerdwarsstraat
Groep: (hoofdgroep)
Groepsreductie: Nee

Naam								
Bron	Omschrijving	X	Y	Hoogte	Dag	Avond	Nacht	Etmaal
Tpl7_C	Brammelerdwarsstraat	257861.26	471479.40	8.50	37.5	35.3	27.4	40.3
Level 7U	Rijbewegingen dak level 7 vertrekken	257864.05	471451.58	1.25	33.8	32.7	25.4	37.7
Level 7I	Rijbewegingen dak level 7 komend	257863.54	471450.04	1.25	34.0	30.2	20.2	35.2
Level 8U	Rijbewegingen dak level 8 vertrekken	257811.11	471434.86	2.00	25.4	24.5	16.8	29.5
Level 8I	Rijbewegingen dak level 8 komen	257810.11	471435.86	2.00	25.8	22.8	16.7	27.8
PGV	Parkeergarage verkeer uitgang	257754.19	471431.12	0.75	13.8	2.1	--	13.8
PGV	Parkeergarage verkeer ingang	257806.95	471424.32	0.75	11.2	5.1	-13.8	11.2

Alle getoonde dB-waarden zijn A-gewogen

Bijlage 3-2

Rapport: Resultatentabel
Model: Versie 6RH brammelerdwarsstraat - stationsplein industrielaawai
LAEq bij Bron voor toetspunt: Tpl7_D - Brammelerdwarsstraat
Groep: (hoofdgroep)
Groepsreductie: Nee

Naam Bron	Omschrijving	X	Y	Hoogte	Dag	Avond	Nacht	Etmaal
Tpl7_D	Brammelerdwarsstraat	257861.26	471479.40	12.00	36.3	34.1	26.2	39.1
Level 7U	Rijbewegingen dak level 7 vertrekken	257864.05	471451.58	1.25	32.4	31.3	24.0	36.3
Level 7I	Rijbewegingen dak level 7 komend	257863.54	471450.04	1.25	32.6	28.8	18.8	33.8
Level 8U	Rijbewegingen dak level 8 vertrekken	257811.11	471434.86	2.00	25.2	24.3	16.5	29.3
Level 8I	Rijbewegingen dak level 8 komen	257810.11	471435.86	2.00	25.4	22.4	16.4	27.4
PGV	Parkeergarage verkeer uitgang	257754.19	471431.12	0.75	14.5	2.8	--	14.5
PGV	Parkeergarage verkeer ingang	257806.95	471424.32	0.75	11.8	5.6	-13.3	11.8

Alle getoonde dB-waarden zijn A-gewogen

Bijlage 3-2

Rapport: Resultatentabel
Model: Versie 6RH brammelerdwarsstraat - stationsplein industrielawaai
LAEq bij Bron voor toetspunt: Tpl8_A - Brammelerdwarsstraat
Groep: (hoofdgroep)
Groepsreductie: Nee

Naam Bron	Omschrijving	X	Y	Hoogte	Dag	Avond	Nacht	Etmaal
Tpl8_A	Brammelerdwarsstraat	257862.58	471483.59	2.50	27.4	25.0	17.2	30.0
Level 7U	Rijbewegingen dak level 7 vertrekken	257864.05	471451.58	1.25	23.1	22.0	14.7	27.0
Level 7I	Rijbewegingen dak level 7 komend	257863.54	471450.04	1.25	23.3	19.5	9.5	24.5
Level 8U	Rijbewegingen dak level 8 vertrekken	257811.11	471434.86	2.00	17.0	16.1	8.3	21.1
Level 8I	Rijbewegingen dak level 8 komen	257810.11	471435.86	2.00	17.1	14.1	8.1	19.1
PGV	Parkeergarage verkeer uitgang	257754.19	471431.12	0.75	12.7	1.1	--	12.7
PGV	Parkeergarage verkeer ingang	257806.95	471424.32	0.75	10.8	4.7	-14.2	10.8

Alle getoonde dB-waarden zijn A-gewogen

Bijlage 3-2

Rapport: Resultatentabel
Model: Versie 6RH brammelerdwarsstraat - stationsplein industrielawaai
LAEq bij Bron voor toetspunt: Tpl8_B - Brammelerdwarsstraat
Groep: (hoofdgroep)
Groepsreductie: Nee

Naam Bron	Omschrijving	X	Y	Hoogte	Dag	Avond	Nacht	Etmaal
Tpl8_B	Brammelerdwarsstraat	257862.58	471483.59	5.50	28.8	26.6	18.9	31.6
Level 7U	Rijbewegingen dak level 7 vertrekken	257864.05	471451.58	1.25	23.8	22.7	15.4	27.7
Level 8U	Rijbewegingen dak level 8 vertrekken	257811.11	471434.86	2.00	20.9	20.1	12.3	25.1
Level 7I	Rijbewegingen dak level 7 komend	257863.54	471450.04	1.25	23.7	19.9	9.9	24.9
Level 8I	Rijbewegingen dak level 8 komen	257810.11	471435.86	2.00	20.9	17.9	11.8	22.9
PGV	Parkeergarage verkeer uitgang	257754.19	471431.12	0.75	14.6	2.9	--	14.6
PGV	Parkeergarage verkeer ingang	257806.95	471424.32	0.75	11.8	5.7	-13.2	11.8

Alle getoonde dB-waarden zijn A-gewogen

Bijlage 3-2

Rapport: Resultatentabel
Model: Versie 6RH brammelerdwarsstraat - stationsplein industrielawaai
LAEq bij Bron voor toetspunt: Tpl8_C - Brammelerdwarsstraat
Groep: (hoofdgroep)
Groepsreductie: Nee

Naam								
Bron	Omschrijving	X	Y	Hoogte	Dag	Avond	Nacht	Etmaal
Tpl8_C	Brammelerdwarsstraat	257862.58	471483.59	8.50	33.3	31.1	23.2	36.1
Level 7U	Rijbewegingen dak level 7 vertrekken	257864.05	471451.58	1.25	29.3	28.2	20.9	33.2
Level 7I	Rijbewegingen dak level 7 komend	257863.54	471450.04	1.25	29.1	25.3	15.3	30.3
Level 8U	Rijbewegingen dak level 8 vertrekken	257811.11	471434.86	2.00	23.4	22.5	14.7	27.5
Level 8I	Rijbewegingen dak level 8 komen	257810.11	471435.86	2.00	22.8	19.8	13.8	24.8
PGV	Parkeergarage verkeer uitgang	257754.19	471431.12	0.75	16.2	4.5	--	16.2
PGV	Parkeergarage verkeer ingang	257806.95	471424.32	0.75	11.2	5.1	-13.8	11.2

Alle getoonde dB-waarden zijn A-gewogen

Bijlage 3-2

Rapport: Resultatentabel
Model: Versie 6RH brammelerdwarsstraat - stationsplein industrielaawai
LAEq bij Bron voor toetspunt: Tpl9_A - Brammelerdwarsstraat
Groep: (hoofdgroep)
Groepsreductie: Nee

Naam Bron	Omschrijving	X	Y	Hoogte	Dag	Avond	Nacht	Etmaal
Tpl9_A	Brammelerdwarsstraat	257862.60	471488.11	2.50	27.0	24.6	16.7	29.6
Level 7U	Rijbewegingen dak level 7 vertrekken	257864.05	471451.58	1.25	23.0	21.9	14.6	26.9
Level 7I	Rijbewegingen dak level 7 komend	257863.54	471450.04	1.25	23.0	19.2	9.2	24.2
Level 8U	Rijbewegingen dak level 8 vertrekken	257811.11	471434.86	2.00	15.5	14.6	6.8	19.6
Level 8I	Rijbewegingen dak level 8 komen	257810.11	471435.86	2.00	15.8	12.8	6.8	17.8
PGV	Parkeergarage verkeer uitgang	257754.19	471431.12	0.75	12.8	1.1	--	12.8
PGV	Parkeergarage verkeer ingang	257806.95	471424.32	0.75	9.3	3.1	-15.8	9.3

Alle getoonde dB-waarden zijn A-gewogen

Bijlage 3-2

Rapport: Resultatentabel
Model: Versie 6RH brammelerdwarsstraat - stationsplein industrielaawai
LAEq bij Bron voor toetspunt: Tpl9_B - Brammelerdwarsstraat
Groep: (hoofdgroep)
Groepsreductie: Nee

Naam Bron	Omschrijving	X	Y	Hoogte	Dag	Avond	Nacht	Etmaal
Tpl9_B	Brammelerdwarsstraat	257862.60	471488.11	5.50	28.5	26.1	18.4	31.1
Level 7U	Rijbewegingen dak level 7 vertrekken	257864.05	471451.58	1.25	23.5	22.4	15.1	27.4
Level 7I	Rijbewegingen dak level 7 komend	257863.54	471450.04	1.25	23.5	19.7	9.7	24.7
Level 8U	Rijbewegingen dak level 8 vertrekken	257811.11	471434.86	2.00	20.2	19.3	11.5	24.3
Level 8I	Rijbewegingen dak level 8 komen	257810.11	471435.86	2.00	20.5	17.5	11.5	22.5
PGV	Parkeergarage verkeer uitgang	257754.19	471431.12	0.75	14.5	2.8	--	14.5
PGV	Parkeergarage verkeer ingang	257806.95	471424.32	0.75	10.0	3.9	-15.1	10.0

Alle getoonde dB-waarden zijn A-gewogen

Bijlage 3-2

Rapport: Resultatentabel
Model: Versie 6RH brammelerdwarsstraat - stationsplein industrielawaai
LAEq bij Bron voor toetspunt: Tp19_C - Brammelerdwarsstraat
Groep: (hoofdgroep)
Groepsreductie: Nee

Naam Bron	Omschrijving	X	Y	Hoogte	Dag	Avond	Nacht	Etmaal
Tp19_C	Brammelerdwarsstraat	257862.60	471488.11	8.50	31.8	29.4	21.6	34.4
Level 7U	Rijbewegingen dak level 7 vertrekken	257864.05	471451.58	1.25	27.7	26.6	19.3	31.6
Level 7I	Rijbewegingen dak level 7 komend	257863.54	471450.04	1.25	27.5	23.7	13.7	28.7
Level 8U	Rijbewegingen dak level 8 vertrekken	257811.11	471434.86	2.00	21.2	20.3	12.6	25.3
Level 8I	Rijbewegingen dak level 8 komen	257810.11	471435.86	2.00	21.5	18.5	12.5	23.5
PGV	Parkeergarage verkeer uitgang	257754.19	471431.12	0.75	17.8	6.1	--	17.8
PGV	Parkeergarage verkeer ingang	257806.95	471424.32	0.75	10.8	4.7	-14.2	10.8

Alle getoonde dB-waarden zijn A-gewogen

Bijlage 4-1

Rapport: Resultatentabel
 Model: LAmix van Versie 6RH brammelerdwarsstraat - stationsplein industrielaawai
 LAmix totaalresultaten voor toetspunten
 Groep: (hoofdgroep)

Naam							
Toetspunt	Omschrijving	X	Y	Hoogte	Dag	Avond	Nacht
Tp01_A	Brammelerdwarsstraat	257859.26	471470.59	2.50	64.5	64.5	64.5
Tp01_B	Brammelerdwarsstraat	257859.26	471470.59	5.50	67.9	67.9	67.9
Tp01_C	Brammelerdwarsstraat	257859.26	471470.59	8.50	75.1	75.1	75.1
Tp01_D	Brammelerdwarsstraat	257859.26	471470.59	12.00	74.5	74.5	74.5
Tp02_A	Brammelerdwarsstraat	257855.19	471470.57	2.50	64.4	64.4	64.4
Tp02_B	Brammelerdwarsstraat	257855.19	471470.57	5.50	67.6	67.6	67.6
Tp02_C	Brammelerdwarsstraat	257855.19	471470.57	8.50	74.7	74.7	74.7
Tp02_D	Brammelerdwarsstraat	257855.19	471470.57	12.00	74.7	74.7	74.7
Tp03_A	Brammelerdwarsstraat	257850.14	471470.58	2.50	62.8	62.8	62.8
Tp04_A	Brammelerdwarsstraat	257848.25	471471.73	2.50	65.6	65.6	65.6
Tp04_B	Brammelerdwarsstraat	257848.25	471471.73	5.50	67.0	67.0	67.0
Tp04_C	Brammelerdwarsstraat	257848.25	471471.73	8.50	72.6	72.6	72.6
Tp05_A	Brammelerdwarsstraat	257848.13	471474.85	2.50	61.0	61.0	61.0
Tp05_B	Brammelerdwarsstraat	257848.13	471474.85	5.50	64.7	64.7	64.7
Tp05_C	Brammelerdwarsstraat	257848.13	471474.85	8.50	69.0	69.0	69.0
Tp05_D	Brammelerdwarsstraat	257848.13	471474.85	12.00	73.3	73.3	73.3
Tp05_E	Brammelerdwarsstraat	257848.13	471474.85	15.00	72.3	72.3	72.3
Tp06_A	Brammelerdwarsstraat	257848.08	471480.09	2.50	60.1	60.1	60.1
Tp06_B	Brammelerdwarsstraat	257848.08	471480.09	5.50	62.9	62.9	62.9
Tp06_C	Brammelerdwarsstraat	257848.08	471480.09	8.50	65.8	65.8	65.8
Tp06_D	Brammelerdwarsstraat	257848.08	471480.09	12.00	70.1	70.1	70.1
Tp06_E	Brammelerdwarsstraat	257848.08	471480.09	15.00	69.9	69.9	69.9
Tp07_A	Brammelerdwarsstraat	257850.68	471473.72	12.00	73.4	73.4	73.4
Tp07_B	Brammelerdwarsstraat	257850.68	471473.72	15.00	70.6	70.6	70.6
Tp08_A	Brammelerdwarsstraat	257855.18	471473.73	15.00	69.2	69.2	69.2
Tp09_A	Brammelerdwarsstraat	257859.19	471473.74	15.00	69.2	69.2	69.2
Tp10_A	Brammelerdwarsstraat	257848.33	471484.12	2.50	59.3	59.3	59.3
Tp10_B	Brammelerdwarsstraat	257848.33	471484.12	5.50	61.9	61.9	61.9
Tp10_C	Brammelerdwarsstraat	257848.33	471484.12	8.50	64.3	64.3	64.3
Tp11_A	Brammelerdwarsstraat	257847.10	471487.36	2.50	58.7	58.7	58.7
Tp11_B	Brammelerdwarsstraat	257847.10	471487.36	5.50	61.0	61.0	61.0
Tp11_C	Brammelerdwarsstraat	257847.10	471487.36	8.50	63.5	63.5	63.5
Tp12_A	Brammelerdwarsstraat	257846.02	471491.30	2.50	57.1	57.1	57.1
Tp12_B	Brammelerdwarsstraat	257846.02	471491.30	5.50	58.6	58.6	58.6
Tp12_C	Brammelerdwarsstraat	257846.02	471491.30	8.50	60.8	60.8	60.8
Tp12_D	Brammelerdwarsstraat	257846.02	471491.30	12.00	63.3	63.3	63.3
Tp12_E	Brammelerdwarsstraat	257846.02	471491.30	15.00	63.6	63.6	63.6
Tp12_F	Brammelerdwarsstraat	257846.02	471491.30	18.00	63.6	63.6	63.6
Tp13_A	Brammelerdwarsstraat	257845.98	471496.27	2.50	56.2	56.2	56.2
Tp13_B	Brammelerdwarsstraat	257845.98	471496.27	5.50	57.6	57.6	57.6
Tp13_C	Brammelerdwarsstraat	257845.98	471496.27	8.50	59.4	59.4	59.4
Tp13_D	Brammelerdwarsstraat	257845.98	471496.27	12.00	61.4	61.4	61.4
Tp13_E	Brammelerdwarsstraat	257845.98	471496.27	15.00	61.7	61.7	61.7
Tp13_F	Brammelerdwarsstraat	257845.98	471496.27	18.00	61.8	61.8	61.8
Tp14_A	Brammelerdwarsstraat	257845.95	471500.75	2.50	55.2	55.2	55.2
Tp14_B	Brammelerdwarsstraat	257845.95	471500.75	5.50	56.9	56.9	56.9
Tp14_C	Brammelerdwarsstraat	257845.95	471500.75	8.50	58.5	58.5	58.5
Tp14_D	Brammelerdwarsstraat	257845.95	471500.75	12.00	60.4	60.4	60.4
Tp14_E	Brammelerdwarsstraat	257845.95	471500.75	15.00	60.6	60.6	60.6
Tp14_F	Brammelerdwarsstraat	257845.95	471500.75	18.00	60.8	60.8	60.8
Tp15_A	Brammelerdwarsstraat	257861.05	471471.95	2.50	66.7	66.7	66.7
Tp15_B	Brammelerdwarsstraat	257861.05	471471.95	5.50	68.2	68.2	68.2
Tp15_C	Brammelerdwarsstraat	257861.05	471471.95	8.50	75.4	75.4	75.4
Tp15_D	Brammelerdwarsstraat	257861.05	471471.95	12.00	75.1	75.1	75.1
Tp16_A	Brammelerdwarsstraat	257861.20	471475.47	2.50	64.9	64.9	64.9
Tp16_B	Brammelerdwarsstraat	257861.20	471475.47	5.50	67.5	67.5	67.5
Tp16_C	Brammelerdwarsstraat	257861.20	471475.47	8.50	70.7	70.7	70.7
Tp16_D	Brammelerdwarsstraat	257861.20	471475.47	12.00	70.6	70.6	70.6
Tp17_A	Brammelerdwarsstraat	257861.26	471479.40	2.50	63.4	63.4	63.4

Alle getoonde dB-waarden zijn A-gewogen

Bijlage 4-1

Rapport: Resultatentabel
Model: LAmox van Versie 6RH brammelerdwarsstraat - stationsplein industriewaaier
LAmox totaalresultaten voor toetspunten
Groep: (hoofdgroep)

Naam								
Toetspunt	Omschrijving	X	Y	Hoogte	Dag	Avond	Nacht	
Tp17_B	Brammelerdwarsstraat	257861.26	471479.40	5.50	66.7	66.7	66.7	
Tp17_C	Brammelerdwarsstraat	257861.26	471479.40	8.50	68.8	68.8	68.8	
Tp17_D	Brammelerdwarsstraat	257861.26	471479.40	12.00	70.3	70.3	70.3	
Tp18_A	Brammelerdwarsstraat	257862.58	471483.59	2.50	61.2	61.2	61.2	
Tp18_B	Brammelerdwarsstraat	257862.58	471483.59	5.50	60.8	60.8	60.8	
Tp18_C	Brammelerdwarsstraat	257862.58	471483.59	8.50	63.3	63.3	63.3	
Tp19_A	Brammelerdwarsstraat	257862.60	471488.11	2.50	61.1	61.1	61.1	
Tp19_B	Brammelerdwarsstraat	257862.60	471488.11	5.50	59.3	59.3	59.3	
Tp19_C	Brammelerdwarsstraat	257862.60	471488.11	8.50	61.5	61.5	61.5	

Alle getoonde dB-waarden zijn A-gewogen

Bijlage 4-2

Rapport: Resultatentabel
 Model: LAmaz van Versie 6RH brammelerdwarsstraat - stationsplein industrielawaai
 LAmaz bij Bron voor toetspunt: Tp01_A - Brammelerdwarsstraat
 Groep: (hoofdgroep)

Naam		X	Y	Hoogte	Dag	Avond	Nacht
Tp01_A	Brammelerdwarsstraat	257859.26	471470.59	2.50	64.5	64.5	64.5
Port24	Extra bron portier/kofferbak	257866.52	471464.75	0.95	64.5	64.5	64.5
LAmaz06	Dichtslaan portier	257861.43	471464.78	0.95	63.6	63.6	63.6
Port22	Extra bron portier/kofferbak	257859.47	471464.69	0.95	63.3	63.3	63.3
Port23	Extra bron portier/kofferbak	257864.12	471464.66	0.95	63.0	63.0	63.0
Port21	Extra bron portier/kofferbak	257857.21	471464.84	0.95	62.8	62.8	62.8
Port20	Extra bron portier/kofferbak	257854.90	471464.87	0.95	62.1	62.1	62.1
Port23	Extra bron portier/kofferbak	257865.12	471463.00	0.95	61.8	61.8	61.8
Port21	Extra bron portier/kofferbak	257858.21	471463.18	0.95	61.1	61.1	61.1
Port19	Extra bron portier/kofferbak	257852.53	471464.72	0.95	60.8	60.8	60.8
Port22	Extra bron portier/kofferbak	257860.47	471463.03	0.95	60.7	60.7	60.7
Port20	Extra bron portier/kofferbak	257855.90	471463.21	0.95	60.7	60.7	60.7
LAmaz06	Dichtslaan portier	257862.43	471463.13	0.95	60.4	60.4	60.4
Port24	Extra bron portier/kofferbak	257867.52	471463.09	0.95	60.3	60.3	60.3
LAmaz04	Dichtslaan portier	257850.01	471464.87	0.95	60.0	60.0	60.0
Port18	Extra bron portier/kofferbak	257848.00	471464.66	0.95	58.8	58.8	58.8
LAmaz05	Dichtslaan portier	257852.29	471463.16	0.95	58.6	58.6	58.6
LAmaz04	Dichtslaan portier	257851.01	471463.21	0.95	58.2	58.2	58.2
Port10	Extra bron portier/kofferbak	257827.22	471462.55	0.95	57.9	57.9	57.9
Port18	Extra bron portier/kofferbak	257849.00	471463.00	0.95	57.3	57.3	57.3
Port17	Extra bron portier/kofferbak	257845.69	471464.63	0.95	57.2	57.2	57.2
Port17	Extra bron portier/kofferbak	257846.69	471462.97	0.95	56.4	56.4	56.4
Port16	Extra bron portier/kofferbak	257843.26	471464.56	0.95	56.2	56.2	56.2
Port09	Extra bron portier/kofferbak	257825.13	471461.70	0.95	55.8	55.8	55.8
Port16	Extra bron portier/kofferbak	257844.26	471462.91	0.95	55.7	55.7	55.7
Port15	Extra bron portier/kofferbak	257840.70	471464.41	0.95	55.2	55.2	55.2
Port15	Extra bron portier/kofferbak	257841.70	471462.75	0.95	54.7	54.7	54.7
Port14	Extra bron portier/kofferbak	257838.53	471464.33	0.95	54.5	54.5	54.5
Port13	Extra bron portier/kofferbak	257836.52	471464.49	0.95	54.2	54.2	54.2
LAmaz07	Dichtslaan portier	257854.39	471454.20	0.95	54.2	54.2	54.2
Port14	Extra bron portier/kofferbak	257839.53	471462.67	0.95	54.1	54.1	54.1
Port08	Extra bron portier/kofferbak	257823.04	471460.77	0.95	54.0	54.0	54.0
Port12	Extra bron portier/kofferbak	257833.96	471464.49	0.95	53.7	53.7	53.7
Port13	Extra bron portier/kofferbak	257837.52	471462.83	0.95	52.8	52.8	52.8
Port11	Extra bron portier/kofferbak	257829.47	471463.63	0.95	52.7	52.7	52.7
Port07	Extra bron portier/kofferbak	257820.79	471459.99	0.95	52.4	52.4	52.4
Port12	Extra bron portier/kofferbak	257834.96	471462.83	0.95	52.2	52.2	52.2
LAmaz08	Dichtslaan portier	257854.46	471448.23	2.00	52.2	52.2	52.2
Level 7U	Rijbewegingen dak level 7 vertrekken	257864.05	471451.58	1.25	51.6	51.6	51.6
Port06	Extra bron portier/kofferbak	257818.62	471458.91	0.95	51.4	51.4	51.4
Port11	Extra bron portier/kofferbak	257830.47	471461.98	0.95	51.3	51.3	51.3
Rest		0.00	0.00	0.00	51.2	51.2	51.2
LAmaz	(hoofdgroep)	0.00	0.00	0.00	64.5	64.5	64.5

Alle getoonde dB-waarden zijn A-gewogen

Bijlage 4-2

Rapport: Resultatentabel
 Model: LAmaz van Versie 6RH brammelerdwarsstraat - stationsplein industrielawaai
 LAmaz bij Bron voor toetspunt: Tp01_B - Brammelerdwarsstraat
 Groep: (hoofdgroep)

Naam		X	Y	Hoogte	Dag	Avond	Nacht
Tp01_B	Brammelerdwarsstraat	257859.26	471470.59	5.50	67.9	67.9	67.9
LAmaz06	Dichtslaan portier	257861.43	471464.78	0.95	67.9	67.9	67.9
Port22	Extra bron portier/kofferbak	257859.47	471464.69	0.95	67.8	67.8	67.8
Port21	Extra bron portier/kofferbak	257857.21	471464.84	0.95	67.3	67.3	67.3
Port24	Extra bron portier/kofferbak	257866.52	471464.75	0.95	67.1	67.1	67.1
Port23	Extra bron portier/kofferbak	257864.12	471464.66	0.95	66.7	66.7	66.7
Port20	Extra bron portier/kofferbak	257854.90	471464.87	0.95	66.4	66.4	66.4
LAmaz06	Dichtslaan portier	257862.43	471463.13	0.95	65.5	65.5	65.5
Port23	Extra bron portier/kofferbak	257865.12	471463.00	0.95	65.4	65.4	65.4
Port21	Extra bron portier/kofferbak	257858.21	471463.18	0.95	65.3	65.3	65.3
Port22	Extra bron portier/kofferbak	257860.47	471463.03	0.95	65.1	65.1	65.1
Port19	Extra bron portier/kofferbak	257852.53	471464.72	0.95	64.9	64.9	64.9
Port20	Extra bron portier/kofferbak	257855.90	471463.21	0.95	64.7	64.7	64.7
LAmaz04	Dichtslaan portier	257850.01	471464.87	0.95	64.0	64.0	64.0
Port24	Extra bron portier/kofferbak	257867.52	471463.09	0.95	63.7	63.7	63.7
Port18	Extra bron portier/kofferbak	257848.00	471464.66	0.95	62.8	62.8	62.8
LAmaz05	Dichtslaan portier	257852.29	471463.16	0.95	62.7	62.7	62.7
LAmaz04	Dichtslaan portier	257851.01	471463.21	0.95	62.3	62.3	62.3
Port18	Extra bron portier/kofferbak	257849.00	471463.00	0.95	61.4	61.4	61.4
Port17	Extra bron portier/kofferbak	257845.69	471464.63	0.95	61.0	61.0	61.0
Port17	Extra bron portier/kofferbak	257846.69	471462.97	0.95	60.5	60.5	60.5
Port16	Extra bron portier/kofferbak	257843.26	471464.56	0.95	60.0	60.0	60.0
Port10	Extra bron portier/kofferbak	257827.22	471462.55	0.95	59.9	59.9	59.9
Port16	Extra bron portier/kofferbak	257844.26	471462.91	0.95	59.7	59.7	59.7
Port15	Extra bron portier/kofferbak	257840.70	471464.41	0.95	59.0	59.0	59.0
Port15	Extra bron portier/kofferbak	257841.70	471462.75	0.95	58.9	58.9	58.9
Port09	Extra bron portier/kofferbak	257825.13	471461.70	0.95	58.4	58.4	58.4
Port14	Extra bron portier/kofferbak	257839.53	471462.67	0.95	58.4	58.4	58.4
Port14	Extra bron portier/kofferbak	257838.53	471464.33	0.95	58.3	58.3	58.3
Port13	Extra bron portier/kofferbak	257836.52	471464.49	0.95	57.9	57.9	57.9
LAmaz07	Dichtslaan portier	257854.39	471454.20	0.95	57.4	57.4	57.4
Port06	Extra bron portier/kofferbak	257819.62	471457.25	0.95	57.4	57.4	57.4
LAmaz02	Dichtslaan portier	257819.54	471457.26	0.95	57.4	57.4	57.4
Port12	Extra bron portier/kofferbak	257833.96	471464.49	0.95	57.3	57.3	57.3
Port08	Extra bron portier/kofferbak	257823.04	471460.77	0.95	57.2	57.2	57.2
Port13	Extra bron portier/kofferbak	257837.52	471462.83	0.95	56.7	56.7	56.7
Port05	Extra bron portier/kofferbak	257817.61	471456.40	0.95	56.4	56.4	56.4
Port12	Extra bron portier/kofferbak	257834.96	471462.83	0.95	56.1	56.1	56.1
Port11	Extra bron portier/kofferbak	257829.47	471463.63	0.95	56.1	56.1	56.1
Level 7U	Rijbewegingen dak level 7 vertrekken	257864.05	471451.58	1.25	56.1	56.1	56.1
LAmaz03	Dichtslaan portier	257829.39	471460.96	0.95	55.7	55.7	55.7
Rest		0.00	0.00	0.00	55.6	55.6	55.6
LAmaz	(hoofdgroep)	0.00	0.00	0.00	67.9	67.9	67.9

Alle getoonde dB-waarden zijn A-gewogen

Bijlage 4-2

Rapport: Resultatentabel
 Model: LAmaz van Versie 6RH brammelerdwardsstraat - stationsplein industrielaawai
 LAmaz bij Bron voor toetspunt: Tp01_C - Brammelerdwardsstraat
 Groep: (hoofdgroep)

Naam		X	Y	Hoogte	Dag	Avond	Nacht
Tp01_C	Brammelerdwardsstraat	257859.26	471470.59	8.50	75.1	75.1	75.1
Port22	Extra bron portier/kofferbak	257859.47	471464.69	0.95	75.1	75.1	75.1
Port21	Extra bron portier/kofferbak	257858.21	471463.18	0.95	74.6	74.6	74.6
LAmaz06	Dichtslaan portier	257861.43	471464.78	0.95	74.6	74.6	74.6
Port22	Extra bron portier/kofferbak	257860.47	471463.03	0.95	74.4	74.4	74.4
Port21	Extra bron portier/kofferbak	257857.21	471464.84	0.95	74.2	74.2	74.2
LAmaz06	Dichtslaan portier	257862.43	471463.13	0.95	73.9	73.9	73.9
Port20	Extra bron portier/kofferbak	257855.90	471463.21	0.95	73.9	73.9	73.9
Port23	Extra bron portier/kofferbak	257864.12	471464.66	0.95	73.2	73.2	73.2
Port23	Extra bron portier/kofferbak	257865.12	471463.00	0.95	72.9	72.9	72.9
Port20	Extra bron portier/kofferbak	257854.90	471464.87	0.95	72.4	72.4	72.4
Port24	Extra bron portier/kofferbak	257867.52	471463.09	0.95	72.1	72.1	72.1
Port24	Extra bron portier/kofferbak	257866.52	471464.75	0.95	71.7	71.7	71.7
LAmaz05	Dichtslaan portier	257852.29	471463.16	0.95	71.4	71.4	71.4
Port19	Extra bron portier/kofferbak	257852.53	471464.72	0.95	70.8	70.8	70.8
LAmaz04	Dichtslaan portier	257851.01	471463.21	0.95	70.6	70.6	70.6
Port18	Extra bron portier/kofferbak	257849.00	471463.00	0.95	69.4	69.4	69.4
LAmaz04	Dichtslaan portier	257850.01	471464.87	0.95	68.7	68.7	68.7
Port17	Extra bron portier/kofferbak	257846.69	471462.97	0.95	68.1	68.1	68.1
Port18	Extra bron portier/kofferbak	257848.00	471464.66	0.95	67.8	67.8	67.8
LAmaz07	Dichtslaan portier	257854.39	471454.20	0.95	67.4	67.4	67.4
Port16	Extra bron portier/kofferbak	257844.26	471462.91	0.95	66.9	66.9	66.9
Port17	Extra bron portier/kofferbak	257845.69	471464.63	0.95	66.4	66.4	66.4
Port15	Extra bron portier/kofferbak	257841.70	471462.75	0.95	65.7	65.7	65.7
Port16	Extra bron portier/kofferbak	257843.26	471464.56	0.95	65.3	65.3	65.3
LAmaz08	Dichtslaan portier	257854.46	471448.23	2.00	65.1	65.1	65.1
Port14	Extra bron portier/kofferbak	257839.53	471462.67	0.95	64.8	64.8	64.8
Level 7U	Rijbewegingen dak level 7 vertrekken	257864.05	471451.58	1.25	64.7	64.7	64.7
Port15	Extra bron portier/kofferbak	257840.70	471464.41	0.95	64.3	64.3	64.3
Port13	Extra bron portier/kofferbak	257837.52	471462.83	0.95	64.1	64.1	64.1
Level 7I	Rijbewegingen dak level 7 komend	257863.54	471450.04	1.25	63.8	63.8	63.8
Port14	Extra bron portier/kofferbak	257838.53	471464.33	0.95	63.5	63.5	63.5
Port12	Extra bron portier/kofferbak	257834.96	471462.83	0.95	63.2	63.2	63.2
Port13	Extra bron portier/kofferbak	257836.52	471464.49	0.95	62.7	62.7	62.7
Port11	Extra bron portier/kofferbak	257830.47	471461.98	0.95	62.3	62.3	62.3
LAmaz03	Dichtslaan portier	257829.39	471460.96	0.95	62.0	62.0	62.0
Port12	Extra bron portier/kofferbak	257833.96	471464.49	0.95	61.9	61.9	61.9
Port11	Extra bron portier/kofferbak	257829.47	471463.63	0.95	61.8	61.8	61.8
Port10	Extra bron portier/kofferbak	257828.22	471460.89	0.95	61.7	61.7	61.7
Port10	Extra bron portier/kofferbak	257827.22	471462.55	0.95	61.6	61.6	61.6
Port09	Extra bron portier/kofferbak	257826.13	471460.04	0.95	61.2	61.2	61.2
Rest		0.00	0.00	0.00	61.1	61.1	61.1
LAmaz	(hoofdgroep)	0.00	0.00	0.00	75.1	75.1	75.1

Alle getoonde dB-waarden zijn A-gewogen

Bijlage 4-2

Rapport: Resultatentabel
 Model: LAmaz van Versie 6RH brammelerdwardsstraat - stationsplein industrielawaai
 LAmaz bij Bron voor toetspunt: Tp01_D - Brammelerdwardsstraat
 Groep: (hoofdgroep)

Naam		X	Y	Hoogte	Dag	Avond	Nacht
Tp01_D	Brammelerdwardsstraat	257859.26	471470.59	12.00	74.5	74.5	74.5
Port22	Extra bron portier/kofferbak	257859.47	471464.69	0.95	74.5	74.5	74.5
Port21	Extra bron portier/kofferbak	257857.21	471464.84	0.95	74.4	74.4	74.4
LAmaz06	Dichtslaan portier	257861.43	471464.78	0.95	74.3	74.3	74.3
Port20	Extra bron portier/kofferbak	257854.90	471464.87	0.95	73.4	73.4	73.4
Port21	Extra bron portier/kofferbak	257858.21	471463.18	0.95	73.2	73.2	73.2
Port22	Extra bron portier/kofferbak	257860.47	471463.03	0.95	73.0	73.0	73.0
Port23	Extra bron portier/kofferbak	257864.12	471464.66	0.95	73.0	73.0	73.0
Port20	Extra bron portier/kofferbak	257855.90	471463.21	0.95	72.6	72.6	72.6
LAmaz06	Dichtslaan portier	257862.43	471463.13	0.95	72.6	72.6	72.6
Port24	Extra bron portier/kofferbak	257867.52	471463.09	0.95	72.0	72.0	72.0
Port19	Extra bron portier/kofferbak	257852.53	471464.72	0.95	72.0	72.0	72.0
Port24	Extra bron portier/kofferbak	257866.52	471464.75	0.95	71.7	71.7	71.7
Port23	Extra bron portier/kofferbak	257865.12	471463.00	0.95	71.5	71.5	71.5
LAmaz05	Dichtslaan portier	257852.29	471463.16	0.95	71.1	71.1	71.1
LAmaz04	Dichtslaan portier	257850.01	471464.87	0.95	70.6	70.6	70.6
LAmaz04	Dichtslaan portier	257851.01	471463.21	0.95	70.5	70.5	70.5
Port18	Extra bron portier/kofferbak	257849.00	471463.00	0.95	69.4	69.4	69.4
Port18	Extra bron portier/kofferbak	257848.00	471464.66	0.95	69.4	69.4	69.4
Port17	Extra bron portier/kofferbak	257846.69	471462.97	0.95	68.2	68.2	68.2
Port17	Extra bron portier/kofferbak	257845.69	471464.63	0.95	68.1	68.1	68.1
LAmaz07	Dichtslaan portier	257854.39	471454.20	0.95	67.2	67.2	67.2
Port16	Extra bron portier/kofferbak	257844.26	471462.91	0.95	67.1	67.1	67.1
Port16	Extra bron portier/kofferbak	257843.26	471464.56	0.95	66.9	66.9	66.9
Port15	Extra bron portier/kofferbak	257841.70	471462.75	0.95	66.0	66.0	66.0
Port15	Extra bron portier/kofferbak	257840.70	471464.41	0.95	65.8	65.8	65.8
Port14	Extra bron portier/kofferbak	257839.53	471462.67	0.95	65.2	65.2	65.2
LAmaz08	Dichtslaan portier	257854.46	471448.23	2.00	65.1	65.1	65.1
Port14	Extra bron portier/kofferbak	257838.53	471464.33	0.95	65.0	65.0	65.0
Port13	Extra bron portier/kofferbak	257837.52	471462.83	0.95	64.5	64.5	64.5
Port13	Extra bron portier/kofferbak	257836.52	471464.49	0.95	64.3	64.3	64.3
Level 7U	Rijbewegingen dak level 7 vertrekken	257864.05	471451.58	1.25	63.8	63.8	63.8
Port12	Extra bron portier/kofferbak	257834.96	471462.83	0.95	63.6	63.6	63.6
Port12	Extra bron portier/kofferbak	257833.96	471464.49	0.95	63.5	63.5	63.5
Level 7I	Rijbewegingen dak level 7 komend	257863.54	471450.04	1.25	62.8	62.8	62.8
Port11	Extra bron portier/kofferbak	257830.47	471461.98	0.95	62.6	62.6	62.6
Port11	Extra bron portier/kofferbak	257829.47	471463.63	0.95	62.5	62.5	62.5
LAmaz03	Dichtslaan portier	257829.39	471460.96	0.95	62.3	62.3	62.3
Port10	Extra bron portier/kofferbak	257828.22	471460.89	0.95	62.1	62.1	62.1
Port10	Extra bron portier/kofferbak	257827.22	471462.55	0.95	62.0	62.0	62.0
Port09	Extra bron portier/kofferbak	257826.13	471460.04	0.95	61.6	61.6	61.6
Rest		0.00	0.00	0.00	61.4	61.4	61.4
LAmaz	(hoofdgroep)	0.00	0.00	0.00	74.5	74.5	74.5

Alle getoonde dB-waarden zijn A-gewogen

Bijlage 4-2

Rapport: Resultatentabel
 Model: LAmaz van Versie 6RH brammelerdwarstraat - stationsplein industrielaawai
 LAmaz bij Bron voor toetspunt: Tp02_A - Brammelerdwarstraat
 Groep: (hoofdgroep)

Naam		X	Y	Hoogte	Dag	Avond	Nacht
Tp02_A	Brammelerdwarstraat	257855.19	471470.57	2.50	64.4	64.4	64.4
Port24	Extra bron portier/kofferbak	257866.52	471464.75	0.95	64.4	64.4	64.4
Port21	Extra bron portier/kofferbak	257857.21	471464.84	0.95	63.0	63.0	63.0
Port20	Extra bron portier/kofferbak	257854.90	471464.87	0.95	63.0	63.0	63.0
Port22	Extra bron portier/kofferbak	257859.47	471464.69	0.95	62.6	62.6	62.6
LAmaz06	Dichtslaan portier	257861.43	471464.78	0.95	62.5	62.5	62.5
Port19	Extra bron portier/kofferbak	257852.53	471464.72	0.95	62.2	62.2	62.2
Port23	Extra bron portier/kofferbak	257864.12	471464.66	0.95	62.0	62.0	62.0
LAmaz04	Dichtslaan portier	257850.01	471464.87	0.95	61.5	61.5	61.5
Port20	Extra bron portier/kofferbak	257855.90	471463.21	0.95	60.8	60.8	60.8
Port21	Extra bron portier/kofferbak	257858.21	471463.18	0.95	60.7	60.7	60.7
Port18	Extra bron portier/kofferbak	257848.00	471464.66	0.95	60.2	60.2	60.2
LAmaz05	Dichtslaan portier	257852.29	471463.16	0.95	60.0	60.0	60.0
LAmaz06	Dichtslaan portier	257862.43	471463.13	0.95	59.8	59.8	59.8
LAmaz04	Dichtslaan portier	257851.01	471463.21	0.95	59.7	59.7	59.7
Port22	Extra bron portier/kofferbak	257860.47	471463.03	0.95	59.6	59.6	59.6
Port23	Extra bron portier/kofferbak	257865.12	471463.00	0.95	59.3	59.3	59.3
Port17	Extra bron portier/kofferbak	257845.69	471464.63	0.95	59.3	59.3	59.3
Port18	Extra bron portier/kofferbak	257849.00	471463.00	0.95	58.8	58.8	58.8
Port24	Extra bron portier/kofferbak	257867.52	471463.09	0.95	58.2	58.2	58.2
Port17	Extra bron portier/kofferbak	257846.69	471462.97	0.95	58.0	58.0	58.0
Port16	Extra bron portier/kofferbak	257843.26	471464.56	0.95	57.7	57.7	57.7
Port16	Extra bron portier/kofferbak	257844.26	471462.91	0.95	57.1	57.1	57.1
Port15	Extra bron portier/kofferbak	257840.70	471464.41	0.95	56.5	56.5	56.5
Port15	Extra bron portier/kofferbak	257841.70	471462.75	0.95	55.7	55.7	55.7
Port14	Extra bron portier/kofferbak	257838.53	471464.33	0.95	55.7	55.7	55.7
Port13	Extra bron portier/kofferbak	257836.52	471464.49	0.95	55.3	55.3	55.3
Port14	Extra bron portier/kofferbak	257839.53	471462.67	0.95	55.0	55.0	55.0
Port12	Extra bron portier/kofferbak	257833.96	471464.49	0.95	54.8	54.8	54.8
Port13	Extra bron portier/kofferbak	257837.52	471462.83	0.95	54.6	54.6	54.6
LAmaz07	Dichtslaan portier	257854.39	471454.20	0.95	54.2	54.2	54.2
Port07	Extra bron portier/kofferbak	257820.79	471459.99	0.95	54.1	54.1	54.1
Port11	Extra bron portier/kofferbak	257829.47	471463.63	0.95	53.8	53.8	53.8
Port12	Extra bron portier/kofferbak	257834.96	471462.83	0.95	53.3	53.3	53.3
Port10	Extra bron portier/kofferbak	257827.22	471462.55	0.95	52.6	52.6	52.6
Port09	Extra bron portier/kofferbak	257825.13	471461.70	0.95	51.9	51.9	51.9
LAmaz08	Dichtslaan portier	257854.46	471448.23	2.00	51.8	51.8	51.8
LAmaz03	Dichtslaan portier	257829.39	471460.96	0.95	51.7	51.7	51.7
Port11	Extra bron portier/kofferbak	257830.47	471461.98	0.95	51.7	51.7	51.7
Port10	Extra bron portier/kofferbak	257828.22	471460.89	0.95	51.5	51.5	51.5
Level 7U	Rijbewegingen dak level 7 vertrekken	257864.05	471451.58	1.25	51.5	51.5	51.5
Rest		0.00	0.00	0.00	51.1	51.1	51.1
LAmaz	(hoofdgroep)	0.00	0.00	0.00	64.4	64.4	64.4

Alle getoonde dB-waarden zijn A-gewogen

Bijlage 4-2

Rapport: Resultatentabel
 Model: LAmix van Versie 6RH brammelerdwardsstraat - stationsplein industrielaawai
 LAmix bij Bron voor toetspunt: Tp02_B - Brammelerdwardsstraat
 Groep: (hoofdgroep)

Naam		X	Y	Hoogte	Dag	Avond	Nacht
Tp02_B	Brammelerdwardsstraat	257855.19	471470.57	5.50	67.6	67.6	67.6
Port20	Extra bron portier/kofferbak	257854.90	471464.87	0.95	67.6	67.6	67.6
Port21	Extra bron portier/kofferbak	257857.21	471464.84	0.95	67.6	67.6	67.6
Port24	Extra bron portier/kofferbak	257866.52	471464.75	0.95	67.0	67.0	67.0
Port19	Extra bron portier/kofferbak	257852.53	471464.72	0.95	66.7	66.7	66.7
Port22	Extra bron portier/kofferbak	257859.47	471464.69	0.95	66.7	66.7	66.7
LAmix06	Dichtslaan portier	257861.43	471464.78	0.95	66.3	66.3	66.3
LAmix04	Dichtslaan portier	257850.01	471464.87	0.95	65.8	65.8	65.8
Port22	Extra bron portier/kofferbak	257860.47	471463.03	0.95	65.4	65.4	65.4
LAmix06	Dichtslaan portier	257862.43	471463.13	0.95	65.2	65.2	65.2
Port20	Extra bron portier/kofferbak	257855.90	471463.21	0.95	65.1	65.1	65.1
Port21	Extra bron portier/kofferbak	257858.21	471463.18	0.95	65.1	65.1	65.1
Port23	Extra bron portier/kofferbak	257864.12	471464.66	0.95	65.1	65.1	65.1
Port18	Extra bron portier/kofferbak	257848.00	471464.66	0.95	64.4	64.4	64.4
LAmix05	Dichtslaan portier	257852.29	471463.16	0.95	64.3	64.3	64.3
LAmix04	Dichtslaan portier	257851.01	471463.21	0.95	63.9	63.9	63.9
Port17	Extra bron portier/kofferbak	257845.69	471464.63	0.95	63.3	63.3	63.3
Port18	Extra bron portier/kofferbak	257849.00	471463.00	0.95	63.0	63.0	63.0
Port23	Extra bron portier/kofferbak	257865.12	471463.00	0.95	62.7	62.7	62.7
Port17	Extra bron portier/kofferbak	257846.69	471462.97	0.95	62.2	62.2	62.2
Port24	Extra bron portier/kofferbak	257867.52	471463.09	0.95	61.8	61.8	61.8
Port16	Extra bron portier/kofferbak	257843.26	471464.56	0.95	61.6	61.6	61.6
Port16	Extra bron portier/kofferbak	257844.26	471462.91	0.95	61.3	61.3	61.3
Port15	Extra bron portier/kofferbak	257840.70	471464.41	0.95	60.4	60.4	60.4
Port15	Extra bron portier/kofferbak	257841.70	471462.75	0.95	59.9	59.9	59.9
Port14	Extra bron portier/kofferbak	257838.53	471464.33	0.95	59.5	59.5	59.5
Port09	Extra bron portier/kofferbak	257825.13	471461.70	0.95	59.5	59.5	59.5
Port14	Extra bron portier/kofferbak	257839.53	471462.67	0.95	59.2	59.2	59.2
Port13	Extra bron portier/kofferbak	257836.52	471464.49	0.95	59.1	59.1	59.1
Port13	Extra bron portier/kofferbak	257837.52	471462.83	0.95	58.9	58.9	58.9
Port12	Extra bron portier/kofferbak	257833.96	471464.49	0.95	58.4	58.4	58.4
Port08	Extra bron portier/kofferbak	257823.04	471460.77	0.95	58.2	58.2	58.2
Port05	Extra bron portier/kofferbak	257817.61	471456.40	0.95	57.8	57.8	57.8
Port12	Extra bron portier/kofferbak	257834.96	471462.83	0.95	57.2	57.2	57.2
Port06	Extra bron portier/kofferbak	257818.62	471458.91	0.95	57.2	57.2	57.2
LAmix07	Dichtslaan portier	257854.39	471454.20	0.95	57.0	57.0	57.0
Port07	Extra bron portier/kofferbak	257820.79	471459.99	0.95	57.0	57.0	57.0
Port04	Extra bron portier/kofferbak	257815.44	471455.47	0.95	56.9	56.9	56.9
Port11	Extra bron portier/kofferbak	257829.47	471463.63	0.95	56.9	56.9	56.9
LAmix03	Dichtslaan portier	257829.39	471460.96	0.95	56.3	56.3	56.3
Port03	Extra bron portier/kofferbak	257813.35	471454.77	0.95	56.2	56.2	56.2
Rest		0.00	0.00	0.00	56.1	56.1	56.1
LAmix	(hoofdgroep)	0.00	0.00	0.00	67.6	67.6	67.6

Alle getoonde dB-waarden zijn A-gewogen

Bijlage 4-2

Rapport: Resultatentabel
 Model: LAmix van Versie 6RH brammelerdwarsstraat - stationsplein industrielaawai
 LAmix bij Bron voor toetspunt: Tp02_C - Brammelerdwarsstraat
 Groep: (hoofdgroep)

Naam		X	Y	Hoogte	Dag	Avond	Nacht
Tp02_C	Brammelerdwarsstraat	257855.19	471470.57	8.50	74.7	74.7	74.7
Port20	Extra bron portier/kofferbak	257854.90	471464.87	0.95	74.7	74.7	74.7
Port20	Extra bron portier/kofferbak	257855.90	471463.21	0.95	74.5	74.5	74.5
Port21	Extra bron portier/kofferbak	257857.21	471464.84	0.95	74.4	74.4	74.4
Port21	Extra bron portier/kofferbak	257858.21	471463.18	0.95	74.0	74.0	74.0
Port19	Extra bron portier/kofferbak	257852.53	471464.72	0.95	74.0	74.0	74.0
LAmix05	Dichtslaan portier	257852.29	471463.16	0.95	73.5	73.5	73.5
Port22	Extra bron portier/kofferbak	257859.47	471464.69	0.95	73.3	73.3	73.3
LAmix04	Dichtslaan portier	257851.01	471463.21	0.95	72.9	72.9	72.9
Port22	Extra bron portier/kofferbak	257860.47	471463.03	0.95	72.7	72.7	72.7
LAmix06	Dichtslaan portier	257862.43	471463.13	0.95	71.9	71.9	71.9
LAmix06	Dichtslaan portier	257861.43	471464.78	0.95	71.8	71.8	71.8
LAmix04	Dichtslaan portier	257850.01	471464.87	0.95	71.8	71.8	71.8
Port18	Extra bron portier/kofferbak	257849.00	471463.00	0.95	71.7	71.7	71.7
Port23	Extra bron portier/kofferbak	257865.12	471463.00	0.95	70.7	70.7	70.7
Port18	Extra bron portier/kofferbak	257848.00	471464.66	0.95	70.6	70.6	70.6
Port17	Extra bron portier/kofferbak	257846.69	471462.97	0.95	70.3	70.3	70.3
Port23	Extra bron portier/kofferbak	257864.12	471464.66	0.95	70.2	70.2	70.2
Port24	Extra bron portier/kofferbak	257867.52	471463.09	0.95	70.0	70.0	70.0
Port24	Extra bron portier/kofferbak	257866.52	471464.75	0.95	69.5	69.5	69.5
Port17	Extra bron portier/kofferbak	257845.69	471464.63	0.95	68.9	68.9	68.9
Port16	Extra bron portier/kofferbak	257844.26	471462.91	0.95	68.9	68.9	68.9
LAmix07	Dichtslaan portier	257854.39	471454.20	0.95	67.8	67.8	67.8
Port15	Extra bron portier/kofferbak	257841.70	471462.75	0.95	67.6	67.6	67.6
Port16	Extra bron portier/kofferbak	257843.26	471464.56	0.95	67.5	67.5	67.5
Port14	Extra bron portier/kofferbak	257839.53	471462.67	0.95	66.5	66.5	66.5
Port15	Extra bron portier/kofferbak	257840.70	471464.41	0.95	66.2	66.2	66.2
Port13	Extra bron portier/kofferbak	257837.52	471462.83	0.95	65.7	65.7	65.7
LAmix08	Dichtslaan portier	257854.46	471448.23	2.00	65.3	65.3	65.3
Port14	Extra bron portier/kofferbak	257838.53	471464.33	0.95	65.2	65.2	65.2
Port12	Extra bron portier/kofferbak	257834.96	471462.83	0.95	65.2	65.2	65.2
Level 7U	Rijbewegingen dak level 7 vertrekken	257864.05	471451.58	1.25	64.3	64.3	64.3
Port13	Extra bron portier/kofferbak	257836.52	471464.49	0.95	64.3	64.3	64.3
Port11	Extra bron portier/kofferbak	257830.47	471461.98	0.95	63.7	63.7	63.7
Port12	Extra bron portier/kofferbak	257833.96	471464.49	0.95	63.6	63.6	63.6
Level 7I	Rijbewegingen dak level 7 komend	257863.54	471450.04	1.25	63.5	63.5	63.5
LAmix03	Dichtslaan portier	257829.39	471460.96	0.95	63.0	63.0	63.0
Port11	Extra bron portier/kofferbak	257829.47	471463.63	0.95	62.8	62.8	62.8
Port10	Extra bron portier/kofferbak	257828.22	471460.89	0.95	62.7	62.7	62.7
Port10	Extra bron portier/kofferbak	257827.22	471462.55	0.95	62.6	62.6	62.6
Port09	Extra bron portier/kofferbak	257826.13	471460.04	0.95	61.7	61.7	61.7
Rest		0.00	0.00	0.00	61.6	61.6	61.6
LAmix	(hoofdgroep)	0.00	0.00	0.00	74.7	74.7	74.7

Alle getoonde dB-waarden zijn A-gewogen

Bijlage 4-2

Rapport: Resultatentabel
 Model: LAmx van Versie 6RH brammelerdwarsstraat - stationsplein industrielawaai
 LAmx bij Bron voor toetspunt: Tp02_D - Brammelerdwarsstraat
 Groep: (hoofdgroep)

Naam		X	Y	Hoogte	Dag	Avond	Nacht
Tp02_D	Brammelerdwarsstraat	257855.19	471470.57	12.00	74.7	74.7	74.7
Port20	Extra bron portier/kofferbak	257854.90	471464.87	0.95	74.7	74.7	74.7
Port21	Extra bron portier/kofferbak	257857.21	471464.84	0.95	74.4	74.4	74.4
Port19	Extra bron portier/kofferbak	257852.53	471464.72	0.95	74.1	74.1	74.1
Port22	Extra bron portier/kofferbak	257859.47	471464.69	0.95	73.3	73.3	73.3
Port20	Extra bron portier/kofferbak	257855.90	471463.21	0.95	73.2	73.2	73.2
LAmx04	Dichtslaan portier	257850.01	471464.87	0.95	72.9	72.9	72.9
LAmx05	Dichtslaan portier	257852.29	471463.16	0.95	72.8	72.8	72.8
Port21	Extra bron portier/kofferbak	257858.21	471463.18	0.95	72.7	72.7	72.7
LAmx04	Dichtslaan portier	257851.01	471463.21	0.95	72.3	72.3	72.3
LAmx06	Dichtslaan portier	257861.43	471464.78	0.95	72.3	72.3	72.3
Port22	Extra bron portier/kofferbak	257860.47	471463.03	0.95	71.8	71.8	71.8
Port18	Extra bron portier/kofferbak	257848.00	471464.66	0.95	71.6	71.6	71.6
Port18	Extra bron portier/kofferbak	257849.00	471463.00	0.95	71.3	71.3	71.3
LAmx06	Dichtslaan portier	257862.43	471463.13	0.95	70.9	70.9	70.9
Port24	Extra bron portier/kofferbak	257866.52	471464.75	0.95	70.7	70.7	70.7
Port23	Extra bron portier/kofferbak	257864.12	471464.66	0.95	70.7	70.7	70.7
Port17	Extra bron portier/kofferbak	257845.69	471464.63	0.95	70.3	70.3	70.3
Port17	Extra bron portier/kofferbak	257846.69	471462.97	0.95	70.2	70.2	70.2
Port24	Extra bron portier/kofferbak	257867.52	471463.09	0.95	70.1	70.1	70.1
Port23	Extra bron portier/kofferbak	257865.12	471463.00	0.95	69.6	69.6	69.6
Port16	Extra bron portier/kofferbak	257843.26	471464.56	0.95	69.0	69.0	69.0
Port16	Extra bron portier/kofferbak	257844.26	471462.91	0.95	69.0	69.0	69.0
Port15	Extra bron portier/kofferbak	257841.70	471462.75	0.95	67.8	67.8	67.8
Port15	Extra bron portier/kofferbak	257840.70	471464.41	0.95	67.7	67.7	67.7
LAmx07	Dichtslaan portier	257854.39	471454.20	0.95	67.5	67.5	67.5
Port14	Extra bron portier/kofferbak	257839.53	471462.67	0.95	66.9	66.9	66.9
Port14	Extra bron portier/kofferbak	257838.53	471464.33	0.95	66.8	66.8	66.8
Port13	Extra bron portier/kofferbak	257837.52	471462.83	0.95	66.1	66.1	66.1
Port13	Extra bron portier/kofferbak	257836.52	471464.49	0.95	66.0	66.0	66.0
Port12	Extra bron portier/kofferbak	257834.96	471462.83	0.95	65.6	65.6	65.6
LAmx08	Dichtslaan portier	257854.46	471448.23	2.00	65.3	65.3	65.3
Port12	Extra bron portier/kofferbak	257833.96	471464.49	0.95	65.2	65.2	65.2
Port11	Extra bron portier/kofferbak	257830.47	471461.98	0.95	64.2	64.2	64.2
Port11	Extra bron portier/kofferbak	257829.47	471463.63	0.95	63.7	63.7	63.7
Level 7U	Rijbewegingen dak level 7 vertrekken	257864.05	471451.58	1.25	63.5	63.5	63.5
LAmx03	Dichtslaan portier	257829.39	471460.96	0.95	63.5	63.5	63.5
Port10	Extra bron portier/kofferbak	257828.22	471460.89	0.95	63.2	63.2	63.2
Port10	Extra bron portier/kofferbak	257827.22	471462.55	0.95	63.1	63.1	63.1
Level 7I	Rijbewegingen dak level 7 komend	257863.54	471450.04	1.25	62.7	62.7	62.7
Port09	Extra bron portier/kofferbak	257826.13	471460.04	0.95	62.1	62.1	62.1
Rest		0.00	0.00	0.00	62.1	62.1	62.1
LAmx	(hoofdgroep)	0.00	0.00	0.00	74.7	74.7	74.7

Alle getoonde dB-waarden zijn A-gewogen

Bijlage 4-2

Rapport: Resultatentabel
 Model: LAmaz van Versie 6RH brammelerdwarsstraat - stationsplein industrielawaai
 LAmaz bij Bron voor toetspunt: Tp03_A - Brammelerdwarsstraat
 Groep: (hoofdgroep)

Naam		X	Y	Hoogte	Dag	Avond	Nacht
Bron	Omschrijving						
Tp03_A	Brammelerdwarsstraat	257850.14	471470.58	2.50	62.8	62.8	62.8
LAmaz04	Dichtslaan portier	257850.01	471464.87	0.95	62.8	62.8	62.8
Port24	Extra bron portier/kofferbak	257866.52	471464.75	0.95	62.3	62.3	62.3
Port19	Extra bron portier/kofferbak	257852.53	471464.72	0.95	62.2	62.2	62.2
Port20	Extra bron portier/kofferbak	257854.90	471464.87	0.95	62.1	62.1	62.1
Port18	Extra bron portier/kofferbak	257848.00	471464.66	0.95	62.0	62.0	62.0
Port21	Extra bron portier/kofferbak	257857.21	471464.84	0.95	61.3	61.3	61.3
Port17	Extra bron portier/kofferbak	257845.69	471464.63	0.95	61.2	61.2	61.2
Port23	Extra bron portier/kofferbak	257864.12	471464.66	0.95	60.8	60.8	60.8
Port22	Extra bron portier/kofferbak	257859.47	471464.69	0.95	60.4	60.4	60.4
Port16	Extra bron portier/kofferbak	257843.26	471464.56	0.95	60.1	60.1	60.1
LAmaz04	Dichtslaan portier	257851.01	471463.21	0.95	60.0	60.0	60.0
LAmaz05	Dichtslaan portier	257852.29	471463.16	0.95	59.9	59.9	59.9
Port18	Extra bron portier/kofferbak	257849.00	471463.00	0.95	59.7	59.7	59.7
LAmaz06	Dichtslaan portier	257861.43	471464.78	0.95	59.4	59.4	59.4
Port20	Extra bron portier/kofferbak	257855.90	471463.21	0.95	59.4	59.4	59.4
Port17	Extra bron portier/kofferbak	257846.69	471462.97	0.95	59.3	59.3	59.3
Port22	Extra bron portier/kofferbak	257860.47	471463.03	0.95	59.1	59.1	59.1
Port21	Extra bron portier/kofferbak	257858.21	471463.18	0.95	58.7	58.7	58.7
LAmaz06	Dichtslaan portier	257862.43	471463.13	0.95	58.5	58.5	58.5
Port16	Extra bron portier/kofferbak	257844.26	471462.91	0.95	58.4	58.4	58.4
Port15	Extra bron portier/kofferbak	257840.70	471464.41	0.95	58.0	58.0	58.0
Port23	Extra bron portier/kofferbak	257865.12	471463.00	0.95	57.1	57.1	57.1
Port14	Extra bron portier/kofferbak	257838.53	471464.33	0.95	57.1	57.1	57.1
Port15	Extra bron portier/kofferbak	257841.70	471462.75	0.95	57.0	57.0	57.0
Port13	Extra bron portier/kofferbak	257836.52	471464.49	0.95	56.6	56.6	56.6
Port24	Extra bron portier/kofferbak	257867.52	471463.09	0.95	56.2	56.2	56.2
Port14	Extra bron portier/kofferbak	257839.53	471462.67	0.95	56.2	56.2	56.2
Port12	Extra bron portier/kofferbak	257833.96	471464.49	0.95	55.7	55.7	55.7
Port13	Extra bron portier/kofferbak	257837.52	471462.83	0.95	55.6	55.6	55.6
Port12	Extra bron portier/kofferbak	257834.96	471462.83	0.95	54.9	54.9	54.9
Port11	Extra bron portier/kofferbak	257829.47	471463.63	0.95	54.8	54.8	54.8
Port10	Extra bron portier/kofferbak	257827.22	471462.55	0.95	53.8	53.8	53.8
LAmaz07	Dichtslaan portier	257854.39	471454.20	0.95	53.5	53.5	53.5
Port09	Extra bron portier/kofferbak	257825.13	471461.70	0.95	53.1	53.1	53.1
Port11	Extra bron portier/kofferbak	257830.47	471461.98	0.95	53.0	53.0	53.0
Port07	Extra bron portier/kofferbak	257820.79	471459.99	0.95	52.6	52.6	52.6
LAmaz03	Dichtslaan portier	257829.39	471460.96	0.95	52.3	52.3	52.3
Port10	Extra bron portier/kofferbak	257828.22	471460.89	0.95	52.0	52.0	52.0
Port09	Extra bron portier/kofferbak	257826.13	471460.04	0.95	51.2	51.2	51.2
Level 7U	Rijbewegingen dak level 7 vertrekken	257864.05	471451.58	1.25	51.2	51.2	51.2
Rest		0.00	0.00	0.00	51.2	51.2	51.2
LAmaz	(hoofdgroep)	0.00	0.00	0.00	62.8	62.8	62.8

Alle getoonde dB-waarden zijn A-gewogen

Bijlage 4-2

Rapport: Resultatentabel
 Model: LAmaz van Versie 6RH brammelerdwardsstraat - stationsplein industrielaawai
 LAmaz bij Bron voor toetspunt: Tp04_A - Brammelerdwardsstraat
 Groep: (hoofdgroep)

Naam		X	Y	Hoogte	Dag	Avond	Nacht
Tp04_A	Brammelerdwardsstraat	257848.25	471471.73	2.50	65.6	65.6	65.6
LAmaz04	Dichtslaan portier	257850.01	471464.87	0.95	65.6	65.6	65.6
Port18	Extra bron portier/kofferbak	257848.00	471464.66	0.95	61.4	61.4	61.4
Port17	Extra bron portier/kofferbak	257845.69	471464.63	0.95	61.0	61.0	61.0
Port19	Extra bron portier/kofferbak	257852.53	471464.72	0.95	60.9	60.9	60.9
Port16	Extra bron portier/kofferbak	257843.26	471464.56	0.95	60.3	60.3	60.3
Port15	Extra bron portier/kofferbak	257840.70	471464.41	0.95	59.2	59.2	59.2
Port17	Extra bron portier/kofferbak	257846.69	471462.97	0.95	58.6	58.6	58.6
Port16	Extra bron portier/kofferbak	257844.26	471462.91	0.95	58.5	58.5	58.5
Port14	Extra bron portier/kofferbak	257838.53	471464.33	0.95	58.3	58.3	58.3
Port20	Extra bron portier/kofferbak	257854.90	471464.87	0.95	58.2	58.2	58.2
Port13	Extra bron portier/kofferbak	257836.52	471464.49	0.95	57.9	57.9	57.9
Port15	Extra bron portier/kofferbak	257841.70	471462.75	0.95	57.6	57.6	57.6
Port12	Extra bron portier/kofferbak	257833.96	471464.49	0.95	57.1	57.1	57.1
Port14	Extra bron portier/kofferbak	257839.53	471462.67	0.95	56.9	56.9	56.9
Port13	Extra bron portier/kofferbak	257837.52	471462.83	0.95	56.5	56.5	56.5
Port21	Extra bron portier/kofferbak	257857.21	471464.84	0.95	56.3	56.3	56.3
Port12	Extra bron portier/kofferbak	257834.96	471462.83	0.95	55.7	55.7	55.7
Port11	Extra bron portier/kofferbak	257829.47	471463.63	0.95	55.2	55.2	55.2
Port22	Extra bron portier/kofferbak	257859.47	471464.69	0.95	55.0	55.0	55.0
Port11	Extra bron portier/kofferbak	257830.47	471461.98	0.95	54.4	54.4	54.4
LAmaz06	Dichtslaan portier	257861.43	471464.78	0.95	54.1	54.1	54.1
LAmaz04	Dichtslaan portier	257851.01	471463.21	0.95	54.1	54.1	54.1
Port10	Extra bron portier/kofferbak	257827.22	471462.55	0.95	54.0	54.0	54.0
Port18	Extra bron portier/kofferbak	257849.00	471463.00	0.95	53.9	53.9	53.9
LAmaz05	Dichtslaan portier	257852.29	471463.16	0.95	53.7	53.7	53.7
LAmaz03	Dichtslaan portier	257829.39	471460.96	0.95	53.7	53.7	53.7
Port10	Extra bron portier/kofferbak	257828.22	471460.89	0.95	53.5	53.5	53.5
Port09	Extra bron portier/kofferbak	257825.13	471461.70	0.95	53.3	53.3	53.3
Port20	Extra bron portier/kofferbak	257855.90	471463.21	0.95	52.8	52.8	52.8
Port09	Extra bron portier/kofferbak	257826.13	471460.04	0.95	52.8	52.8	52.8
Port08	Extra bron portier/kofferbak	257823.04	471460.77	0.95	52.8	52.8	52.8
Port23	Extra bron portier/kofferbak	257864.12	471464.66	0.95	52.7	52.7	52.7
Port08	Extra bron portier/kofferbak	257824.04	471459.11	0.95	52.4	52.4	52.4
Port21	Extra bron portier/kofferbak	257858.21	471463.18	0.95	52.4	52.4	52.4
Port07	Extra bron portier/kofferbak	257820.79	471459.99	0.95	52.2	52.2	52.2
Port24	Extra bron portier/kofferbak	257866.52	471464.75	0.95	52.1	52.1	52.1
Port07	Extra bron portier/kofferbak	257821.79	471458.33	0.95	51.9	51.9	51.9
Port06	Extra bron portier/kofferbak	257818.62	471458.91	0.95	51.7	51.7	51.7
Port06	Extra bron portier/kofferbak	257819.62	471457.25	0.95	51.5	51.5	51.5
LAmaz02	Dichtslaan portier	257819.54	471457.26	0.95	51.5	51.5	51.5
Rest		0.00	0.00	0.00	51.4	51.4	51.4
LAmaz	(hoofdgroep)	0.00	0.00	0.00	65.6	65.6	65.6

Alle getoonde dB-waarden zijn A-gewogen

Bijlage 4-2

Rapport: Resultatentabel
 Model: LAmix van Versie 6RH brammelerdwarstraat - stationsplein industrielaai
 LAmix bij Bron voor toetspunt: Tp04_B - Brammelerdwarstraat
 Groep: (hoofdgroep)

Naam		X	Y	Hoogte	Dag	Avond	Nacht
Tp04_B	Brammelerdwarstraat	257848.25	471471.73	5.50	67.0	67.0	67.0
LAmix04	Dichtslaan portier	257850.01	471464.87	0.95	67.0	67.0	67.0
Port18	Extra bron portier/kofferbak	257848.00	471464.66	0.95	65.9	65.9	65.9
Port17	Extra bron portier/kofferbak	257845.69	471464.63	0.95	65.5	65.5	65.5
Port16	Extra bron portier/kofferbak	257843.26	471464.56	0.95	64.6	64.6	64.6
Port15	Extra bron portier/kofferbak	257840.70	471464.41	0.95	63.3	63.3	63.3
Port17	Extra bron portier/kofferbak	257846.69	471462.97	0.95	62.9	62.9	62.9
Port16	Extra bron portier/kofferbak	257844.26	471462.91	0.95	62.5	62.5	62.5
Port14	Extra bron portier/kofferbak	257838.53	471464.33	0.95	62.3	62.3	62.3
Port19	Extra bron portier/kofferbak	257852.53	471464.72	0.95	61.9	61.9	61.9
Port13	Extra bron portier/kofferbak	257836.52	471464.49	0.95	61.7	61.7	61.7
Port15	Extra bron portier/kofferbak	257841.70	471462.75	0.95	61.6	61.6	61.6
Port14	Extra bron portier/kofferbak	257839.53	471462.67	0.95	60.8	60.8	60.8
Port12	Extra bron portier/kofferbak	257833.96	471464.49	0.95	60.8	60.8	60.8
Port13	Extra bron portier/kofferbak	257837.52	471462.83	0.95	60.3	60.3	60.3
Port12	Extra bron portier/kofferbak	257834.96	471462.83	0.95	59.5	59.5	59.5
Port20	Extra bron portier/kofferbak	257854.90	471464.87	0.95	58.9	58.9	58.9
Port11	Extra bron portier/kofferbak	257829.47	471463.63	0.95	58.8	58.8	58.8
Port11	Extra bron portier/kofferbak	257830.47	471461.98	0.95	58.0	58.0	58.0
Port10	Extra bron portier/kofferbak	257827.22	471462.55	0.95	57.5	57.5	57.5
LAmix03	Dichtslaan portier	257829.39	471460.96	0.95	57.2	57.2	57.2
Port10	Extra bron portier/kofferbak	257828.22	471460.89	0.95	57.0	57.0	57.0
Port03	Extra bron portier/kofferbak	257812.35	471456.43	0.95	56.8	56.8	56.8
Port21	Extra bron portier/kofferbak	257857.21	471464.84	0.95	56.7	56.7	56.7
Port09	Extra bron portier/kofferbak	257825.13	471461.70	0.95	56.7	56.7	56.7
Port09	Extra bron portier/kofferbak	257826.13	471460.04	0.95	56.2	56.2	56.2
Port02	Extra bron portier/kofferbak	257810.18	471455.65	0.95	56.1	56.1	56.1
Port08	Extra bron portier/kofferbak	257823.04	471460.77	0.95	56.0	56.0	56.0
Port08	Extra bron portier/kofferbak	257824.04	471459.11	0.95	55.7	55.7	55.7
Port01	Extra bron portier/kofferbak	257808.08	471454.88	0.95	55.5	55.5	55.5
LAmix04	Dichtslaan portier	257851.01	471463.21	0.95	55.4	55.4	55.4
Port07	Extra bron portier/kofferbak	257820.79	471459.99	0.95	55.4	55.4	55.4
Port22	Extra bron portier/kofferbak	257859.47	471464.69	0.95	55.2	55.2	55.2
Port07	Extra bron portier/kofferbak	257821.79	471458.33	0.95	55.1	55.1	55.1
LAmix05	Dichtslaan portier	257852.29	471463.16	0.95	54.9	54.9	54.9
Port18	Extra bron portier/kofferbak	257849.00	471463.00	0.95	54.9	54.9	54.9
Port06	Extra bron portier/kofferbak	257818.62	471458.91	0.95	54.7	54.7	54.7
Port06	Extra bron portier/kofferbak	257819.62	471457.25	0.95	54.7	54.7	54.7
LAmix02	Dichtslaan portier	257819.54	471457.26	0.95	54.6	54.6	54.6
Port05	Extra bron portier/kofferbak	257816.61	471458.06	0.95	54.2	54.2	54.2
Port05	Extra bron portier/kofferbak	257817.61	471456.40	0.95	54.2	54.2	54.2
Rest		0.00	0.00	0.00	54.0	54.0	54.0
LAmix	(hoofdgroep)	0.00	0.00	0.00	67.0	67.0	67.0

Alle getoonde dB-waarden zijn A-gewogen

Bijlage 4-2

Rapport: Resultatentabel
 Model: LAmaz van Versie 6RH brammelerdwardsstraat - stationsplein industrielawaai
 LAmaz bij Bron voor toetspunt: Tp04_C - Brammelerdwardsstraat
 Groep: (hoofdgroep)

Naam		X	Y	Hoogte	Dag	Avond	Nacht
Tp04_C	Brammelerdwardsstraat	257848.25	471471.73	8.50	72.6	72.6	72.6
Port18	Extra bron portier/kofferbak	257848.00	471464.66	0.95	72.6	72.6	72.6
Port17	Extra bron portier/kofferbak	257846.69	471462.97	0.95	72.4	72.4	72.4
Port17	Extra bron portier/kofferbak	257845.69	471464.63	0.95	72.1	72.1	72.1
Port16	Extra bron portier/kofferbak	257844.26	471462.91	0.95	71.7	71.7	71.7
Port16	Extra bron portier/kofferbak	257843.26	471464.56	0.95	70.9	70.9	70.9
Port15	Extra bron portier/kofferbak	257841.70	471462.75	0.95	70.5	70.5	70.5
Port15	Extra bron portier/kofferbak	257840.70	471464.41	0.95	69.6	69.6	69.6
Port14	Extra bron portier/kofferbak	257839.53	471462.67	0.95	69.5	69.5	69.5
Port13	Extra bron portier/kofferbak	257837.52	471462.83	0.95	68.5	68.5	68.5
Port14	Extra bron portier/kofferbak	257838.53	471464.33	0.95	68.4	68.4	68.4
LAmaz04	Dichtslaan portier	257850.01	471464.87	0.95	67.6	67.6	67.6
Port12	Extra bron portier/kofferbak	257834.96	471462.83	0.95	67.1	67.1	67.1
Port13	Extra bron portier/kofferbak	257836.52	471464.49	0.95	67.0	67.0	67.0
Port12	Extra bron portier/kofferbak	257833.96	471464.49	0.95	65.6	65.6	65.6
Port11	Extra bron portier/kofferbak	257830.47	471461.98	0.95	65.4	65.4	65.4
LAmaz03	Dichtslaan portier	257829.39	471460.96	0.95	64.9	64.9	64.9
LAmaz04	Dichtslaan portier	257851.01	471463.21	0.95	64.8	64.8	64.8
Port10	Extra bron portier/kofferbak	257828.22	471460.89	0.95	64.5	64.5	64.5
Port11	Extra bron portier/kofferbak	257829.47	471463.63	0.95	64.3	64.3	64.3
Port10	Extra bron portier/kofferbak	257827.22	471462.55	0.95	64.1	64.1	64.1
Port09	Extra bron portier/kofferbak	257826.13	471460.04	0.95	63.7	63.7	63.7
Port09	Extra bron portier/kofferbak	257825.13	471461.70	0.95	63.5	63.5	63.5
Port08	Extra bron portier/kofferbak	257824.04	471459.11	0.95	63.4	63.4	63.4
Port08	Extra bron portier/kofferbak	257823.04	471460.77	0.95	63.2	63.2	63.2
Port19	Extra bron portier/kofferbak	257852.53	471464.72	0.95	62.9	62.9	62.9
Port07	Extra bron portier/kofferbak	257821.79	471458.33	0.95	62.8	62.8	62.8
LAmaz05	Dichtslaan portier	257852.29	471463.16	0.95	62.8	62.8	62.8
Port07	Extra bron portier/kofferbak	257820.79	471459.99	0.95	62.6	62.6	62.6
Port06	Extra bron portier/kofferbak	257819.62	471457.25	0.95	62.2	62.2	62.2
LAmaz02	Dichtslaan portier	257819.54	471457.26	0.95	62.2	62.2	62.2
Level 7I	Rijbewegingen dak level 7 komend	257863.54	471450.04	1.25	62.2	62.2	62.2
Port06	Extra bron portier/kofferbak	257818.62	471458.91	0.95	62.0	62.0	62.0
Port05	Extra bron portier/kofferbak	257817.61	471456.40	0.95	61.8	61.8	61.8
Port05	Extra bron portier/kofferbak	257816.61	471458.06	0.95	61.6	61.6	61.6
Port04	Extra bron portier/kofferbak	257815.44	471455.47	0.95	61.3	61.3	61.3
Level 7U	Rijbewegingen dak level 7 vertrekken	257864.05	471451.58	1.25	61.3	61.3	61.3
Port04	Extra bron portier/kofferbak	257814.44	471457.13	0.95	60.8	60.8	60.8
Port03	Extra bron portier/kofferbak	257813.35	471454.77	0.95	60.5	60.5	60.5
Port03	Extra bron portier/kofferbak	257812.35	471456.43	0.95	60.4	60.4	60.4
Port20	Extra bron portier/kofferbak	257854.90	471464.87	0.95	60.2	60.2	60.2
Rest		0.00	0.00	0.00	60.1	60.1	60.1
LAmaz	(hoofdgroep)	0.00	0.00	0.00	72.6	72.6	72.6

Alle getoonde dB-waarden zijn A-gewogen

Bijlage 4-2

Rapport: Resultatentabel
 Model: LAmx van Versie 6RH brammelerdwarstraat - stationsplein industrielawaai
 LAmx bij Bron voor toetspunt: Tp05_A - Brammelerdwarstraat
 Groep: (hoofdgroep)

Naam		X	Y	Hoogte	Dag	Avond	Nacht
Tp05_A	Brammelerdwarstraat	257848.13	471474.85	2.50	61.0	61.0	61.0
Port18	Extra bron portier/kofferbak	257848.00	471464.66	0.95	61.0	61.0	61.0
LAmx04	Dichtslaan portier	257850.01	471464.87	0.95	61.0	61.0	61.0
Port17	Extra bron portier/kofferbak	257845.69	471464.63	0.95	60.6	60.6	60.6
Port16	Extra bron portier/kofferbak	257843.26	471464.56	0.95	60.3	60.3	60.3
Port15	Extra bron portier/kofferbak	257840.70	471464.41	0.95	59.6	59.6	59.6
Port14	Extra bron portier/kofferbak	257838.53	471464.33	0.95	58.9	58.9	58.9
Port17	Extra bron portier/kofferbak	257846.69	471462.97	0.95	58.6	58.6	58.6
Port13	Extra bron portier/kofferbak	257836.52	471464.49	0.95	58.6	58.6	58.6
Port16	Extra bron portier/kofferbak	257844.26	471462.91	0.95	58.5	58.5	58.5
Port15	Extra bron portier/kofferbak	257841.70	471462.75	0.95	57.9	57.9	57.9
Port12	Extra bron portier/kofferbak	257833.96	471464.49	0.95	57.9	57.9	57.9
Port14	Extra bron portier/kofferbak	257839.53	471462.67	0.95	57.4	57.4	57.4
Port13	Extra bron portier/kofferbak	257837.52	471462.83	0.95	57.1	57.1	57.1
Port12	Extra bron portier/kofferbak	257834.96	471462.83	0.95	56.5	56.5	56.5
Port19	Extra bron portier/kofferbak	257852.53	471464.72	0.95	55.3	55.3	55.3
Port11	Extra bron portier/kofferbak	257829.47	471463.63	0.95	55.2	55.2	55.2
Port11	Extra bron portier/kofferbak	257830.47	471461.98	0.95	55.0	55.0	55.0
Port10	Extra bron portier/kofferbak	257827.22	471462.55	0.95	55.0	55.0	55.0
Port10	Extra bron portier/kofferbak	257828.22	471460.89	0.95	54.3	54.3	54.3
Port09	Extra bron portier/kofferbak	257825.13	471461.70	0.95	54.3	54.3	54.3
Port09	Extra bron portier/kofferbak	257826.13	471460.04	0.95	53.7	53.7	53.7
Port08	Extra bron portier/kofferbak	257823.04	471460.77	0.95	53.7	53.7	53.7
LAmx03	Dichtslaan portier	257829.39	471460.96	0.95	53.3	53.3	53.3
Port07	Extra bron portier/kofferbak	257820.79	471459.99	0.95	53.3	53.3	53.3
Port08	Extra bron portier/kofferbak	257824.04	471459.11	0.95	53.2	53.2	53.2
Port07	Extra bron portier/kofferbak	257821.79	471458.33	0.95	52.8	52.8	52.8
Port06	Extra bron portier/kofferbak	257818.62	471458.91	0.95	52.8	52.8	52.8
Port20	Extra bron portier/kofferbak	257854.90	471464.87	0.95	52.7	52.7	52.7
Port05	Extra bron portier/kofferbak	257816.61	471458.06	0.95	52.3	52.3	52.3
Port06	Extra bron portier/kofferbak	257819.62	471457.25	0.95	52.3	52.3	52.3
LAmx02	Dichtslaan portier	257819.54	471457.26	0.95	52.3	52.3	52.3
Port05	Extra bron portier/kofferbak	257817.61	471456.40	0.95	51.8	51.8	51.8
Port04	Extra bron portier/kofferbak	257814.44	471457.13	0.95	51.7	51.7	51.7
Port03	Extra bron portier/kofferbak	257812.35	471456.43	0.95	51.4	51.4	51.4
Port21	Extra bron portier/kofferbak	257857.21	471464.84	0.95	51.2	51.2	51.2
Port04	Extra bron portier/kofferbak	257815.44	471455.47	0.95	51.1	51.1	51.1
LAmx04	Dichtslaan portier	257851.01	471463.21	0.95	50.7	50.7	50.7
Port03	Extra bron portier/kofferbak	257813.35	471454.77	0.95	50.6	50.6	50.6
Port18	Extra bron portier/kofferbak	257849.00	471463.00	0.95	50.5	50.5	50.5
Port22	Extra bron portier/kofferbak	257859.47	471464.69	0.95	50.4	50.4	50.4
Rest		0.00	0.00	0.00	50.3	50.3	50.3
LAmx	(hoofdgroep)	0.00	0.00	0.00	61.0	61.0	61.0

Alle getoonde dB-waarden zijn A-gewogen

Bijlage 4-2

Rapport: Resultatentabel
 Model: LAmx van Versie 6RH brammelerdwarstraat - stationsplein industrielawaai
 LAmx bij Bron voor toetspunt: Tp05_B - Brammelerdwarstraat
 Groep: (hoofdgroep)

Naam		X	Y	Hoogte	Dag	Avond	Nacht
Tp05_B	Brammelerdwarstraat	257848.13	471474.85	5.50	64.7	64.7	64.7
Port18	Extra bron portier/kofferbak	257848.00	471464.66	0.95	64.7	64.7	64.7
Port17	Extra bron portier/kofferbak	257845.69	471464.63	0.95	64.2	64.2	64.2
Port16	Extra bron portier/kofferbak	257843.26	471464.56	0.95	63.8	63.8	63.8
Port15	Extra bron portier/kofferbak	257840.70	471464.41	0.95	62.9	62.9	62.9
Port17	Extra bron portier/kofferbak	257846.69	471462.97	0.95	62.6	62.6	62.6
Port14	Extra bron portier/kofferbak	257838.53	471464.33	0.95	62.2	62.2	62.2
Port16	Extra bron portier/kofferbak	257844.26	471462.91	0.95	62.1	62.1	62.1
Port13	Extra bron portier/kofferbak	257836.52	471464.49	0.95	61.7	61.7	61.7
LAmx04	Dichtslaan portier	257850.01	471464.87	0.95	61.6	61.6	61.6
Port15	Extra bron portier/kofferbak	257841.70	471462.75	0.95	61.5	61.5	61.5
Port14	Extra bron portier/kofferbak	257839.53	471462.67	0.95	60.9	60.9	60.9
Port12	Extra bron portier/kofferbak	257833.96	471464.49	0.95	60.9	60.9	60.9
Port13	Extra bron portier/kofferbak	257837.52	471462.83	0.95	60.6	60.6	60.6
Port12	Extra bron portier/kofferbak	257834.96	471462.83	0.95	60.0	60.0	60.0
Port11	Extra bron portier/kofferbak	257829.47	471463.63	0.95	58.7	58.7	58.7
Port11	Extra bron portier/kofferbak	257830.47	471461.98	0.95	58.4	58.4	58.4
Port10	Extra bron portier/kofferbak	257827.22	471462.55	0.95	58.2	58.2	58.2
Port10	Extra bron portier/kofferbak	257828.22	471460.89	0.95	57.7	57.7	57.7
Port09	Extra bron portier/kofferbak	257825.13	471461.70	0.95	57.4	57.4	57.4
LAmx03	Dichtslaan portier	257829.39	471460.96	0.95	57.1	57.1	57.1
Port09	Extra bron portier/kofferbak	257826.13	471460.04	0.95	57.0	57.0	57.0
Port08	Extra bron portier/kofferbak	257823.04	471460.77	0.95	56.8	56.8	56.8
Port08	Extra bron portier/kofferbak	257824.04	471459.11	0.95	56.5	56.5	56.5
Port07	Extra bron portier/kofferbak	257820.79	471459.99	0.95	56.3	56.3	56.3
Port07	Extra bron portier/kofferbak	257821.79	471458.33	0.95	56.0	56.0	56.0
Port19	Extra bron portier/kofferbak	257852.53	471464.72	0.95	55.9	55.9	55.9
Port06	Extra bron portier/kofferbak	257818.62	471458.91	0.95	55.8	55.8	55.8
Port05	Extra bron portier/kofferbak	257816.61	471458.06	0.95	55.5	55.5	55.5
Port06	Extra bron portier/kofferbak	257819.62	471457.25	0.95	55.5	55.5	55.5
LAmx02	Dichtslaan portier	257819.54	471457.26	0.95	55.5	55.5	55.5
Port04	Extra bron portier/kofferbak	257814.44	471457.13	0.95	55.3	55.3	55.3
Port03	Extra bron portier/kofferbak	257812.35	471456.43	0.95	55.3	55.3	55.3
Port05	Extra bron portier/kofferbak	257817.61	471456.40	0.95	55.1	55.1	55.1
Port04	Extra bron portier/kofferbak	257815.44	471455.47	0.95	54.7	54.7	54.7
Port03	Extra bron portier/kofferbak	257813.35	471454.77	0.95	54.3	54.3	54.3
Port01	Extra bron portier/kofferbak	257808.08	471454.88	0.95	54.0	54.0	54.0
Port02	Extra bron portier/kofferbak	257810.18	471455.65	0.95	54.0	54.0	54.0
Port02	Extra bron portier/kofferbak	257811.18	471454.00	0.95	53.8	53.8	53.8
Port20	Extra bron portier/kofferbak	257854.90	471464.87	0.95	52.8	52.8	52.8
Level 7U	Rijbewegingen dak level 7 vertrekken	257864.05	471451.58	1.25	52.5	52.5	52.5
Rest		0.00	0.00	0.00	52.4	52.4	52.4
LAmx	(hoofdgroep)	0.00	0.00	0.00	64.7	64.7	64.7

Alle getoonde dB-waarden zijn A-gewogen

Bijlage 4-2

Rapport: Resultatentabel
 Model: LAmaz van Versie 6RH brammelerdwarsstraat - stationsplein industrielawaai
 LAmaz bij Bron voor toetspunt: Tp05_C - Brammelerdwarsstraat
 Groep: (hoofdgroep)

Naam		X	Y	Hoogte	Dag	Avond	Nacht
Tp05_C	Brammelerdwarsstraat	257848.13	471474.85	8.50	69.0	69.0	69.0
Port17	Extra bron portier/kofferbak	257846.69	471462.97	0.95	69.0	69.0	69.0
Port18	Extra bron portier/kofferbak	257848.00	471464.66	0.95	68.6	68.6	68.6
Port16	Extra bron portier/kofferbak	257844.26	471462.91	0.95	68.6	68.6	68.6
Port17	Extra bron portier/kofferbak	257845.69	471464.63	0.95	68.4	68.4	68.4
Port15	Extra bron portier/kofferbak	257841.70	471462.75	0.95	67.9	67.9	67.9
Port16	Extra bron portier/kofferbak	257843.26	471464.56	0.95	67.9	67.9	67.9
Port14	Extra bron portier/kofferbak	257839.53	471462.67	0.95	67.2	67.2	67.2
Port15	Extra bron portier/kofferbak	257840.70	471464.41	0.95	67.2	67.2	67.2
Port13	Extra bron portier/kofferbak	257837.52	471462.83	0.95	66.6	66.6	66.6
Port14	Extra bron portier/kofferbak	257838.53	471464.33	0.95	66.4	66.4	66.4
Port12	Extra bron portier/kofferbak	257834.96	471462.83	0.95	65.7	65.7	65.7
Port13	Extra bron portier/kofferbak	257836.52	471464.49	0.95	65.6	65.6	65.6
Port12	Extra bron portier/kofferbak	257833.96	471464.49	0.95	64.6	64.6	64.6
Port11	Extra bron portier/kofferbak	257830.47	471461.98	0.95	64.1	64.1	64.1
LAmaz03	Dichtslaan portier	257829.39	471460.96	0.95	63.9	63.9	63.9
Port10	Extra bron portier/kofferbak	257828.22	471460.89	0.95	63.8	63.8	63.8
Port11	Extra bron portier/kofferbak	257829.47	471463.63	0.95	63.3	63.3	63.3
Port09	Extra bron portier/kofferbak	257826.13	471460.04	0.95	63.3	63.3	63.3
Port10	Extra bron portier/kofferbak	257827.22	471462.55	0.95	63.1	63.1	63.1
Port08	Extra bron portier/kofferbak	257824.04	471459.11	0.95	63.0	63.0	63.0
Port08	Extra bron portier/kofferbak	257823.04	471460.77	0.95	62.9	62.9	62.9
Port09	Extra bron portier/kofferbak	257825.13	471461.70	0.95	62.7	62.7	62.7
Port07	Extra bron portier/kofferbak	257821.79	471458.33	0.95	62.4	62.4	62.4
Port07	Extra bron portier/kofferbak	257820.79	471459.99	0.95	62.3	62.3	62.3
Port06	Extra bron portier/kofferbak	257819.62	471457.25	0.95	61.9	61.9	61.9
LAmaz02	Dichtslaan portier	257819.54	471457.26	0.95	61.9	61.9	61.9
Port06	Extra bron portier/kofferbak	257818.62	471458.91	0.95	61.7	61.7	61.7
Port05	Extra bron portier/kofferbak	257817.61	471456.40	0.95	61.5	61.5	61.5
Port05	Extra bron portier/kofferbak	257816.61	471458.06	0.95	61.3	61.3	61.3
Port04	Extra bron portier/kofferbak	257815.44	471455.47	0.95	61.0	61.0	61.0
Port04	Extra bron portier/kofferbak	257814.44	471457.13	0.95	60.8	60.8	60.8
Port03	Extra bron portier/kofferbak	257813.35	471454.77	0.95	60.6	60.6	60.6
Level 7I	Rijbewegingen dak level 7 komend	257863.54	471450.04	1.25	60.4	60.4	60.4
Port03	Extra bron portier/kofferbak	257812.35	471456.43	0.95	60.4	60.4	60.4
Level 7U	Rijbewegingen dak level 7 vertrekken	257864.05	471451.58	1.25	60.3	60.3	60.3
Port02	Extra bron portier/kofferbak	257811.18	471454.00	0.95	59.6	59.6	59.6
LAmaz04	Dichtslaan portier	257850.01	471464.87	0.95	59.5	59.5	59.5
Port02	Extra bron portier/kofferbak	257810.18	471455.65	0.95	58.9	58.9	58.9
Port01	Extra bron portier/kofferbak	257809.08	471453.22	0.95	58.6	58.6	58.6
Port01	Extra bron portier/kofferbak	257808.08	471454.88	0.95	58.4	58.4	58.4
Rest		0.00	0.00	0.00	58.4	58.4	58.4
LAmaz	(hoofdgroep)	0.00	0.00	0.00	69.0	69.0	69.0

Alle getoonde dB-waarden zijn A-gewogen

Bijlage 4-2

Rapport: Resultatentabel
 Model: LAmaz van Versie 6RH brammelerdwarsstraat - stationsplein industrielawaai
 LAmaz bij Bron voor toetspunt: Tp05_D - Brammelerdwarsstraat
 Groep: (hoofdgroep)

Naam	Omschrijving	X	Y	Hoogte	Dag	Avond	Nacht
Tp05_D	Brammelerdwarsstraat	257848.13	471474.85	12.00	73.3	73.3	73.3
Port17	Extra bron portier/kofferbak	257845.69	471464.63	0.95	73.3	73.3	73.3
Port16	Extra bron portier/kofferbak	257843.26	471464.56	0.95	72.7	72.7	72.7
Port16	Extra bron portier/kofferbak	257844.26	471462.91	0.95	72.1	72.1	72.1
Port15	Extra bron portier/kofferbak	257840.70	471464.41	0.95	71.8	71.8	71.8
Port15	Extra bron portier/kofferbak	257841.70	471462.75	0.95	71.4	71.4	71.4
Port18	Extra bron portier/kofferbak	257848.00	471464.66	0.95	71.1	71.1	71.1
Port14	Extra bron portier/kofferbak	257838.53	471464.33	0.95	71.0	71.0	71.0
Port14	Extra bron portier/kofferbak	257839.53	471462.67	0.95	70.7	70.7	70.7
Port13	Extra bron portier/kofferbak	257836.52	471464.49	0.95	70.3	70.3	70.3
Port13	Extra bron portier/kofferbak	257837.52	471462.83	0.95	70.2	70.2	70.2
Port17	Extra bron portier/kofferbak	257846.69	471462.97	0.95	70.0	70.0	70.0
Port18	Extra bron portier/kofferbak	257849.00	471463.00	0.95	69.8	69.8	69.8
Port12	Extra bron portier/kofferbak	257833.96	471464.49	0.95	69.3	69.3	69.3
Port12	Extra bron portier/kofferbak	257834.96	471462.83	0.95	69.2	69.2	69.2
Port11	Extra bron portier/kofferbak	257830.47	471461.98	0.95	67.5	67.5	67.5
Port11	Extra bron portier/kofferbak	257829.47	471463.63	0.95	67.4	67.4	67.4
LAmaz03	Dichtslaan portier	257829.39	471460.96	0.95	66.9	66.9	66.9
Port10	Extra bron portier/kofferbak	257828.22	471460.89	0.95	66.7	66.7	66.7
Port10	Extra bron portier/kofferbak	257827.22	471462.55	0.95	66.7	66.7	66.7
LAmaz04	Dichtslaan portier	257850.01	471464.87	0.95	66.3	66.3	66.3
Port09	Extra bron portier/kofferbak	257826.13	471460.04	0.95	66.0	66.0	66.0
Port09	Extra bron portier/kofferbak	257825.13	471461.70	0.95	65.9	65.9	65.9
Port08	Extra bron portier/kofferbak	257824.04	471459.11	0.95	65.5	65.5	65.5
Port08	Extra bron portier/kofferbak	257823.04	471460.77	0.95	65.4	65.4	65.4
Port07	Extra bron portier/kofferbak	257821.79	471458.33	0.95	64.9	64.9	64.9
Port07	Extra bron portier/kofferbak	257820.79	471459.99	0.95	64.8	64.8	64.8
LAmaz04	Dichtslaan portier	257851.01	471463.21	0.95	64.6	64.6	64.6
Port06	Extra bron portier/kofferbak	257819.62	471457.25	0.95	64.3	64.3	64.3
LAmaz02	Dichtslaan portier	257819.54	471457.26	0.95	64.3	64.3	64.3
Port06	Extra bron portier/kofferbak	257818.62	471458.91	0.95	64.2	64.2	64.2
Port05	Extra bron portier/kofferbak	257817.61	471456.40	0.95	63.8	63.8	63.8
Port05	Extra bron portier/kofferbak	257816.61	471458.06	0.95	63.7	63.7	63.7
Port04	Extra bron portier/kofferbak	257815.44	471455.47	0.95	63.4	63.4	63.4
Port04	Extra bron portier/kofferbak	257814.44	471457.13	0.95	63.2	63.2	63.2
Port03	Extra bron portier/kofferbak	257813.35	471454.77	0.95	62.9	62.9	62.9
LAmaz05	Dichtslaan portier	257852.29	471463.16	0.95	62.9	62.9	62.9
Port03	Extra bron portier/kofferbak	257812.35	471456.43	0.95	62.8	62.8	62.8
Level 7U	Rijbewegingen dak level 7 vertrekken	257864.05	471451.58	1.25	62.8	62.8	62.8
Port19	Extra bron portier/kofferbak	257852.53	471464.72	0.95	62.6	62.6	62.6
Port02	Extra bron portier/kofferbak	257811.18	471454.00	0.95	62.2	62.2	62.2
Rest		0.00	0.00	0.00	62.1	62.1	62.1
LAmaz	(hoofdgroep)	0.00	0.00	0.00	73.3	73.3	73.3

Alle getoonde dB-waarden zijn A-gewogen

Bijlage 4-2

Rapport: Resultatentabel
 Model: LAmaz van Versie 6RH brammelerdwarstraat - stationsplein industrielawaai
 LAmaz bij Bron voor toetspunt: Tp05_E - Brammelerdwarstraat
 Groep: (hoofdgroep)

Naam		X	Y	Hoogte	Dag	Avond	Nacht
Tp05_E	Brammelerdwarstraat	257848.13	471474.85	15.00	72.3	72.3	72.3
Port17	Extra bron portier/kofferbak	257845.69	471464.63	0.95	72.3	72.3	72.3
Port16	Extra bron portier/kofferbak	257843.26	471464.56	0.95	71.8	71.8	71.8
Port16	Extra bron portier/kofferbak	257844.26	471462.91	0.95	71.3	71.3	71.3
Port15	Extra bron portier/kofferbak	257840.70	471464.41	0.95	71.1	71.1	71.1
Port15	Extra bron portier/kofferbak	257841.70	471462.75	0.95	70.7	70.7	70.7
Port14	Extra bron portier/kofferbak	257838.53	471464.33	0.95	70.4	70.4	70.4
Port14	Extra bron portier/kofferbak	257839.53	471462.67	0.95	70.1	70.1	70.1
Port18	Extra bron portier/kofferbak	257848.00	471464.66	0.95	70.1	70.1	70.1
Port13	Extra bron portier/kofferbak	257836.52	471464.49	0.95	69.8	69.8	69.8
Port13	Extra bron portier/kofferbak	257837.52	471462.83	0.95	69.7	69.7	69.7
Port17	Extra bron portier/kofferbak	257846.69	471462.97	0.95	69.2	69.2	69.2
Port18	Extra bron portier/kofferbak	257849.00	471463.00	0.95	69.0	69.0	69.0
Port12	Extra bron portier/kofferbak	257833.96	471464.49	0.95	68.9	68.9	68.9
Port12	Extra bron portier/kofferbak	257834.96	471462.83	0.95	68.8	68.8	68.8
Port11	Extra bron portier/kofferbak	257830.47	471461.98	0.95	67.2	67.2	67.2
Port11	Extra bron portier/kofferbak	257829.47	471463.63	0.95	67.2	67.2	67.2
LAmaz03	Dichtslaan portier	257829.39	471460.96	0.95	66.7	66.7	66.7
Port10	Extra bron portier/kofferbak	257828.22	471460.89	0.95	66.4	66.4	66.4
Port10	Extra bron portier/kofferbak	257827.22	471462.55	0.95	66.4	66.4	66.4
Port09	Extra bron portier/kofferbak	257826.13	471460.04	0.95	65.9	65.9	65.9
Port09	Extra bron portier/kofferbak	257825.13	471461.70	0.95	65.8	65.8	65.8
LAmaz04	Dichtslaan portier	257850.01	471464.87	0.95	65.4	65.4	65.4
Port08	Extra bron portier/kofferbak	257824.04	471459.11	0.95	65.3	65.3	65.3
Port08	Extra bron portier/kofferbak	257823.04	471460.77	0.95	65.2	65.2	65.2
Port07	Extra bron portier/kofferbak	257821.79	471458.33	0.95	64.7	64.7	64.7
Port07	Extra bron portier/kofferbak	257820.79	471459.99	0.95	64.6	64.6	64.6
Port06	Extra bron portier/kofferbak	257819.62	471457.25	0.95	64.2	64.2	64.2
LAmaz02	Dichtslaan portier	257819.54	471457.26	0.95	64.1	64.1	64.1
Port06	Extra bron portier/kofferbak	257818.62	471458.91	0.95	64.0	64.0	64.0
LAmaz04	Dichtslaan portier	257851.01	471463.21	0.95	64.0	64.0	64.0
Port05	Extra bron portier/kofferbak	257817.61	471456.40	0.95	63.7	63.7	63.7
Port05	Extra bron portier/kofferbak	257816.61	471458.06	0.95	63.5	63.5	63.5
Port04	Extra bron portier/kofferbak	257815.44	471455.47	0.95	63.2	63.2	63.2
Port04	Extra bron portier/kofferbak	257814.44	471457.13	0.95	63.1	63.1	63.1
Port03	Extra bron portier/kofferbak	257813.35	471454.77	0.95	62.8	62.8	62.8
Port03	Extra bron portier/kofferbak	257812.35	471456.43	0.95	62.6	62.6	62.6
LAmaz05	Dichtslaan portier	257852.29	471463.16	0.95	62.4	62.4	62.4
Level 7U	Rijbewegingen dak level 7 vertrekken	257864.05	471451.58	1.25	62.3	62.3	62.3
Port19	Extra bron portier/kofferbak	257852.53	471464.72	0.95	62.1	62.1	62.1
Port02	Extra bron portier/kofferbak	257811.18	471454.00	0.95	61.9	61.9	61.9
Rest		0.00	0.00	0.00	61.8	61.8	61.8
LAmaz	(hoofdgroep)	0.00	0.00	0.00	72.3	72.3	72.3

Alle getoonde dB-waarden zijn A-gewogen

Bijlage 4-2

Rapport: Resultatentabel
 Model: LAmaz van Versie 6RH brammelerdwarstraat - stationsplein industrielaawai
 LAmaz bij Bron voor toetspunt: Tp06_A - Brammelerdwarstraat
 Groep: (hoofdgroep)

Naam		X	Y	Hoogte	Dag	Avond	Nacht
Tp06_A	Brammelerdwarstraat	257848.08	471480.09	2.50	60.1	60.1	60.1
Port18	Extra bron portier/kofferbak	257848.00	471464.66	0.95	60.1	60.1	60.1
Port17	Extra bron portier/kofferbak	257845.69	471464.63	0.95	60.0	60.0	60.0
Port14	Extra bron portier/kofferbak	257838.53	471464.33	0.95	59.1	59.1	59.1
Port16	Extra bron portier/kofferbak	257843.26	471464.56	0.95	58.6	58.6	58.6
Port15	Extra bron portier/kofferbak	257840.70	471464.41	0.95	58.5	58.5	58.5
Port17	Extra bron portier/kofferbak	257846.69	471462.97	0.95	58.3	58.3	58.3
Port13	Extra bron portier/kofferbak	257836.52	471464.49	0.95	57.9	57.9	57.9
Port13	Extra bron portier/kofferbak	257837.52	471462.83	0.95	57.5	57.5	57.5
Port12	Extra bron portier/kofferbak	257833.96	471464.49	0.95	57.5	57.5	57.5
Port15	Extra bron portier/kofferbak	257841.70	471462.75	0.95	57.1	57.1	57.1
Port16	Extra bron portier/kofferbak	257844.26	471462.91	0.95	57.0	57.0	57.0
Port14	Extra bron portier/kofferbak	257839.53	471462.67	0.95	56.7	56.7	56.7
Port12	Extra bron portier/kofferbak	257834.96	471462.83	0.95	56.1	56.1	56.1
Port11	Extra bron portier/kofferbak	257829.47	471463.63	0.95	55.9	55.9	55.9
Port11	Extra bron portier/kofferbak	257830.47	471461.98	0.95	54.9	54.9	54.9
Port08	Extra bron portier/kofferbak	257823.04	471460.77	0.95	54.7	54.7	54.7
Port07	Extra bron portier/kofferbak	257820.79	471459.99	0.95	54.6	54.6	54.6
LAmaz03	Dichtslaan portier	257829.39	471460.96	0.95	54.2	54.2	54.2
Port10	Extra bron portier/kofferbak	257827.22	471462.55	0.95	54.1	54.1	54.1
Port10	Extra bron portier/kofferbak	257828.22	471460.89	0.95	54.1	54.1	54.1
Port06	Extra bron portier/kofferbak	257818.62	471458.91	0.95	53.8	53.8	53.8
Port09	Extra bron portier/kofferbak	257825.13	471461.70	0.95	53.8	53.8	53.8
Port05	Extra bron portier/kofferbak	257816.61	471458.06	0.95	53.3	53.3	53.3
Port07	Extra bron portier/kofferbak	257821.79	471458.33	0.95	53.1	53.1	53.1
Port04	Extra bron portier/kofferbak	257814.44	471457.13	0.95	52.7	52.7	52.7
Port06	Extra bron portier/kofferbak	257819.62	471457.25	0.95	52.5	52.5	52.5
LAmaz02	Dichtslaan portier	257819.54	471457.26	0.95	52.5	52.5	52.5
Port03	Extra bron portier/kofferbak	257812.35	471456.43	0.95	52.5	52.5	52.5
Port09	Extra bron portier/kofferbak	257826.13	471460.04	0.95	52.3	52.3	52.3
Port02	Extra bron portier/kofferbak	257810.18	471455.65	0.95	52.0	52.0	52.0
Port05	Extra bron portier/kofferbak	257817.61	471456.40	0.95	52.0	52.0	52.0
LAmaz05	Dichtslaan portier	257852.29	471463.16	0.95	51.9	51.9	51.9
Port01	Extra bron portier/kofferbak	257808.08	471454.88	0.95	51.7	51.7	51.7
Port08	Extra bron portier/kofferbak	257824.04	471459.11	0.95	51.6	51.6	51.6
Port04	Extra bron portier/kofferbak	257815.44	471455.47	0.95	51.5	51.5	51.5
Port19	Extra bron portier/kofferbak	257852.53	471464.72	0.95	51.1	51.1	51.1
Port03	Extra bron portier/kofferbak	257813.35	471454.77	0.95	51.1	51.1	51.1
Port02	Extra bron portier/kofferbak	257811.18	471454.00	0.95	50.6	50.6	50.6
Port18	Extra bron portier/kofferbak	257849.00	471463.00	0.95	50.6	50.6	50.6
LAmaz04	Dichtslaan portier	257850.01	471464.87	0.95	50.5	50.5	50.5
Rest		0.00	0.00	0.00	50.2	50.2	50.2
LAmaz	(hoofdgroep)	0.00	0.00	0.00	60.1	60.1	60.1

Alle getoonde dB-waarden zijn A-gewogen

Bijlage 4-2

Rapport: Resultatentabel
 Model: LAmaz van Versie 6RH brammelerdwardsstraat - stationsplein industrielawaai
 LAmaz bij Bron voor toetspunt: Tp06_B - Brammelerdwardsstraat
 Groep: (hoofdgroep)

Naam		X	Y	Hoogte	Dag	Avond	Nacht
Tp06_B	Brammelerdwardsstraat	257848.08	471480.09	5.50	62.9	62.9	62.9
Port18	Extra bron portier/kofferbak	257848.00	471464.66	0.95	62.9	62.9	62.9
Port17	Extra bron portier/kofferbak	257845.69	471464.63	0.95	62.8	62.8	62.8
Port14	Extra bron portier/kofferbak	257838.53	471464.33	0.95	61.7	61.7	61.7
Port17	Extra bron portier/kofferbak	257846.69	471462.97	0.95	61.7	61.7	61.7
Port16	Extra bron portier/kofferbak	257843.26	471464.56	0.95	61.5	61.5	61.5
Port15	Extra bron portier/kofferbak	257840.70	471464.41	0.95	61.3	61.3	61.3
Port13	Extra bron portier/kofferbak	257837.52	471462.83	0.95	60.8	60.8	60.8
Port13	Extra bron portier/kofferbak	257836.52	471464.49	0.95	60.6	60.6	60.6
Port15	Extra bron portier/kofferbak	257841.70	471462.75	0.95	60.4	60.4	60.4
Port16	Extra bron portier/kofferbak	257844.26	471462.91	0.95	60.2	60.2	60.2
Port14	Extra bron portier/kofferbak	257839.53	471462.67	0.95	60.0	60.0	60.0
Port12	Extra bron portier/kofferbak	257833.96	471464.49	0.95	60.0	60.0	60.0
Port12	Extra bron portier/kofferbak	257834.96	471462.83	0.95	59.3	59.3	59.3
Port11	Extra bron portier/kofferbak	257829.47	471463.63	0.95	58.7	58.7	58.7
Port11	Extra bron portier/kofferbak	257830.47	471461.98	0.95	58.2	58.2	58.2
LAmaz03	Dichtslaan portier	257829.39	471460.96	0.95	57.7	57.7	57.7
Port10	Extra bron portier/kofferbak	257828.22	471460.89	0.95	57.5	57.5	57.5
Port08	Extra bron portier/kofferbak	257823.04	471460.77	0.95	57.5	57.5	57.5
Port10	Extra bron portier/kofferbak	257827.22	471462.55	0.95	57.4	57.4	57.4
Port07	Extra bron portier/kofferbak	257820.79	471459.99	0.95	57.2	57.2	57.2
Port09	Extra bron portier/kofferbak	257825.13	471461.70	0.95	57.1	57.1	57.1
Port06	Extra bron portier/kofferbak	257818.62	471458.91	0.95	56.8	56.8	56.8
Port07	Extra bron portier/kofferbak	257821.79	471458.33	0.95	56.6	56.6	56.6
Port05	Extra bron portier/kofferbak	257816.61	471458.06	0.95	56.5	56.5	56.5
Port04	Extra bron portier/kofferbak	257814.44	471457.13	0.95	56.2	56.2	56.2
LAmaz02	Dichtslaan portier	257819.54	471457.26	0.95	56.2	56.2	56.2
Port06	Extra bron portier/kofferbak	257819.62	471457.25	0.95	56.2	56.2	56.2
Port09	Extra bron portier/kofferbak	257826.13	471460.04	0.95	56.2	56.2	56.2
Port05	Extra bron portier/kofferbak	257817.61	471456.40	0.95	56.0	56.0	56.0
Port03	Extra bron portier/kofferbak	257812.35	471456.43	0.95	56.0	56.0	56.0
Port04	Extra bron portier/kofferbak	257815.44	471455.47	0.95	55.8	55.8	55.8
Port03	Extra bron portier/kofferbak	257813.35	471454.77	0.95	55.7	55.7	55.7
Port08	Extra bron portier/kofferbak	257824.04	471459.11	0.95	55.6	55.6	55.6
Port02	Extra bron portier/kofferbak	257810.18	471455.65	0.95	55.5	55.5	55.5
Port02	Extra bron portier/kofferbak	257811.18	471454.00	0.95	55.3	55.3	55.3
Port01	Extra bron portier/kofferbak	257808.08	471454.88	0.95	55.3	55.3	55.3
Port01	Extra bron portier/kofferbak	257809.08	471453.22	0.95	55.2	55.2	55.2
LAmaz01	Dichtslaan portier	257807.74	471452.77	0.95	55.2	55.2	55.2
Level 7I	Rijbewegingen dak level 7 komend	257863.54	471450.04	1.25	51.5	51.5	51.5
Level 7U	Rijbewegingen dak level 7 vertrekken	257864.05	471451.58	1.25	51.4	51.4	51.4
Rest		0.00	0.00	0.00	50.8	50.8	50.8
LAmaz	(hoofdgroep)	0.00	0.00	0.00	62.9	62.9	62.9

Alle getoonde dB-waarden zijn A-gewogen

Bijlage 4-2

Rapport: Resultatentabel
 Model: LAmaz van Versie 6RH brammelerdwardsstraat - stationsplein industrielaawai
 LAmaz bij Bron voor toetspunt: Tp06_C - Brammelerdwardsstraat
 Groep: (hoofdgroep)

Naam		X	Y	Hoogte	Dag	Avond	Nacht
Tp06_C	Brammelerdwardsstraat	257848.08	471480.09	8.50	65.8	65.8	65.8
Port17	Extra bron portier/kofferbak	257846.69	471462.97	0.95	65.8	65.8	65.8
Port17	Extra bron portier/kofferbak	257845.69	471464.63	0.95	65.3	65.3	65.3
Port18	Extra bron portier/kofferbak	257848.00	471464.66	0.95	65.2	65.2	65.2
Port15	Extra bron portier/kofferbak	257841.70	471462.75	0.95	64.9	64.9	64.9
Port16	Extra bron portier/kofferbak	257844.26	471462.91	0.95	64.8	64.8	64.8
Port13	Extra bron portier/kofferbak	257837.52	471462.83	0.95	64.7	64.7	64.7
Port14	Extra bron portier/kofferbak	257839.53	471462.67	0.95	64.5	64.5	64.5
Port14	Extra bron portier/kofferbak	257838.53	471464.33	0.95	64.4	64.4	64.4
Port16	Extra bron portier/kofferbak	257843.26	471464.56	0.95	64.2	64.2	64.2
Port15	Extra bron portier/kofferbak	257840.70	471464.41	0.95	64.1	64.1	64.1
Port12	Extra bron portier/kofferbak	257834.96	471462.83	0.95	63.2	63.2	63.2
Port13	Extra bron portier/kofferbak	257836.52	471464.49	0.95	63.2	63.2	63.2
Port11	Extra bron portier/kofferbak	257830.47	471461.98	0.95	62.5	62.5	62.5
Port12	Extra bron portier/kofferbak	257833.96	471464.49	0.95	62.3	62.3	62.3
LAmaz03	Dichtslaan portier	257829.39	471460.96	0.95	62.2	62.2	62.2
Port10	Extra bron portier/kofferbak	257828.22	471460.89	0.95	62.0	62.0	62.0
Port09	Extra bron portier/kofferbak	257826.13	471460.04	0.95	61.7	61.7	61.7
Port11	Extra bron portier/kofferbak	257829.47	471463.63	0.95	61.7	61.7	61.7
Port08	Extra bron portier/kofferbak	257824.04	471459.11	0.95	61.5	61.5	61.5
Port07	Extra bron portier/kofferbak	257821.79	471458.33	0.95	61.4	61.4	61.4
Port06	Extra bron portier/kofferbak	257819.62	471457.25	0.95	61.1	61.1	61.1
LAmaz02	Dichtslaan portier	257819.54	471457.26	0.95	61.0	61.0	61.0
Port10	Extra bron portier/kofferbak	257827.22	471462.55	0.95	61.0	61.0	61.0
Port08	Extra bron portier/kofferbak	257823.04	471460.77	0.95	60.9	60.9	60.9
Port09	Extra bron portier/kofferbak	257825.13	471461.70	0.95	60.9	60.9	60.9
Port05	Extra bron portier/kofferbak	257817.61	471456.40	0.95	60.8	60.8	60.8
Port04	Extra bron portier/kofferbak	257815.44	471455.47	0.95	60.4	60.4	60.4
Port07	Extra bron portier/kofferbak	257820.79	471459.99	0.95	60.2	60.2	60.2
Port06	Extra bron portier/kofferbak	257818.62	471458.91	0.95	60.1	60.1	60.1
Port03	Extra bron portier/kofferbak	257813.35	471454.77	0.95	60.0	60.0	60.0
Port05	Extra bron portier/kofferbak	257816.61	471458.06	0.95	59.7	59.7	59.7
Port04	Extra bron portier/kofferbak	257814.44	471457.13	0.95	59.3	59.3	59.3
Port02	Extra bron portier/kofferbak	257811.18	471454.00	0.95	58.9	58.9	58.9
Port03	Extra bron portier/kofferbak	257812.35	471456.43	0.95	58.9	58.9	58.9
Port01	Extra bron portier/kofferbak	257809.08	471453.22	0.95	58.6	58.6	58.6
LAmaz01	Dichtslaan portier	257807.74	471452.77	0.95	58.3	58.3	58.3
Level 7I	Rijbewegingen dak level 7 komend	257863.54	471450.04	1.25	58.0	58.0	58.0
Port02	Extra bron portier/kofferbak	257810.18	471455.65	0.95	57.4	57.4	57.4
Level 7U	Rijbewegingen dak level 7 vertrekken	257864.05	471451.58	1.25	57.2	57.2	57.2
Port01	Extra bron portier/kofferbak	257808.08	471454.88	0.95	56.9	56.9	56.9
Rest		0.00	0.00	0.00	54.8	54.8	54.8
LAmaz	(hoofdgroep)	0.00	0.00	0.00	65.8	65.8	65.8

Alle getoonde dB-waarden zijn A-gewogen

Bijlage 4-2

Rapport: Resultatentabel
 Model: LAmaz van Versie 6RH brammelerdwarsstraat - stationsplein industrielaawai
 LAmaz bij Bron voor toetspunt: Tp06_D - Brammelerdwarsstraat
 Groep: (hoofdgroep)

Naam		X	Y	Hoogte	Dag	Avond	Nacht
Tp06_D	Brammelerdwarsstraat	257848.08	471480.09	12.00	70.1	70.1	70.1
Port17	Extra bron portier/kofferbak	257845.69	471464.63	0.95	70.1	70.1	70.1
Port16	Extra bron portier/kofferbak	257843.26	471464.56	0.95	69.9	69.9	69.9
Port17	Extra bron portier/kofferbak	257846.69	471462.97	0.95	69.7	69.7	69.7
Port16	Extra bron portier/kofferbak	257844.26	471462.91	0.95	69.5	69.5	69.5
Port15	Extra bron portier/kofferbak	257840.70	471464.41	0.95	69.4	69.4	69.4
Port15	Extra bron portier/kofferbak	257841.70	471462.75	0.95	69.3	69.3	69.3
Port14	Extra bron portier/kofferbak	257838.53	471464.33	0.95	68.9	68.9	68.9
Port14	Extra bron portier/kofferbak	257839.53	471462.67	0.95	68.5	68.5	68.5
Port13	Extra bron portier/kofferbak	257836.52	471464.49	0.95	68.3	68.3	68.3
Port13	Extra bron portier/kofferbak	257837.52	471462.83	0.95	68.2	68.2	68.2
Port18	Extra bron portier/kofferbak	257848.00	471464.66	0.95	67.9	67.9	67.9
Port12	Extra bron portier/kofferbak	257833.96	471464.49	0.95	67.6	67.6	67.6
Port12	Extra bron portier/kofferbak	257834.96	471462.83	0.95	67.6	67.6	67.6
Port11	Extra bron portier/kofferbak	257829.47	471463.63	0.95	66.3	66.3	66.3
Port11	Extra bron portier/kofferbak	257830.47	471461.98	0.95	66.3	66.3	66.3
LAmaz03	Dichtslaan portier	257829.39	471460.96	0.95	65.8	65.8	65.8
Port10	Extra bron portier/kofferbak	257828.22	471460.89	0.95	65.6	65.6	65.6
Port10	Extra bron portier/kofferbak	257827.22	471462.55	0.95	65.5	65.5	65.5
Port09	Extra bron portier/kofferbak	257825.13	471461.70	0.95	65.0	65.0	65.0
Port09	Extra bron portier/kofferbak	257826.13	471460.04	0.95	65.0	65.0	65.0
Port08	Extra bron portier/kofferbak	257823.04	471460.77	0.95	64.6	64.6	64.6
Port08	Extra bron portier/kofferbak	257824.04	471459.11	0.95	64.4	64.4	64.4
Port07	Extra bron portier/kofferbak	257821.79	471458.33	0.95	64.2	64.2	64.2
Port07	Extra bron portier/kofferbak	257820.79	471459.99	0.95	64.1	64.1	64.1
Port06	Extra bron portier/kofferbak	257819.62	471457.25	0.95	63.7	63.7	63.7
LAmaz02	Dichtslaan portier	257819.54	471457.26	0.95	63.7	63.7	63.7
Port06	Extra bron portier/kofferbak	257818.62	471458.91	0.95	63.6	63.6	63.6
Port05	Extra bron portier/kofferbak	257817.61	471456.40	0.95	63.3	63.3	63.3
Port05	Extra bron portier/kofferbak	257816.61	471458.06	0.95	63.1	63.1	63.1
Port04	Extra bron portier/kofferbak	257815.44	471455.47	0.95	62.8	62.8	62.8
Port04	Extra bron portier/kofferbak	257814.44	471457.13	0.95	62.7	62.7	62.7
Port03	Extra bron portier/kofferbak	257813.35	471454.77	0.95	62.5	62.5	62.5
Port18	Extra bron portier/kofferbak	257849.00	471463.00	0.95	62.3	62.3	62.3
Port03	Extra bron portier/kofferbak	257812.35	471456.43	0.95	62.2	62.2	62.2
Port02	Extra bron portier/kofferbak	257811.18	471454.00	0.95	61.7	61.7	61.7
Port01	Extra bron portier/kofferbak	257809.08	471453.22	0.95	61.3	61.3	61.3
Port02	Extra bron portier/kofferbak	257810.18	471455.65	0.95	61.3	61.3	61.3
LAmaz01	Dichtslaan portier	257807.74	471452.77	0.95	61.1	61.1	61.1
Port01	Extra bron portier/kofferbak	257808.08	471454.88	0.95	60.8	60.8	60.8
Level 7U	Rijbewegingen dak level 7 vertrekken	257864.05	471451.58	1.25	60.8	60.8	60.8
Rest		0.00	0.00	0.00	60.3	60.3	60.3
LAmaz	(hoofdgroep)	0.00	0.00	0.00	70.1	70.1	70.1

Alle getoonde dB-waarden zijn A-gewogen

Bijlage 4-2

Rapport: Resultatentabel
 Model: LAmaz van Versie 6RH brammelerdwardsstraat - stationsplein industrielawaai
 LAmaz bij Bron voor toetspunt: Tp06_E - Brammelerdwardsstraat
 Groep: (hoofdgroep)

Naam		X	Y	Hoogte	Dag	Avond	Nacht
Tp06_E	Brammelerdwardsstraat	257848.08	471480.09	15.00	69.9	69.9	69.9
Port17	Extra bron portier/kofferbak	257845.69	471464.63	0.95	69.9	69.9	69.9
Port16	Extra bron portier/kofferbak	257843.26	471464.56	0.95	69.6	69.6	69.6
Port17	Extra bron portier/kofferbak	257846.69	471462.97	0.95	69.3	69.3	69.3
Port16	Extra bron portier/kofferbak	257844.26	471462.91	0.95	69.1	69.1	69.1
Port15	Extra bron portier/kofferbak	257841.70	471462.75	0.95	69.0	69.0	69.0
Port15	Extra bron portier/kofferbak	257840.70	471464.41	0.95	69.0	69.0	69.0
Port14	Extra bron portier/kofferbak	257838.53	471464.33	0.95	68.5	68.5	68.5
Port14	Extra bron portier/kofferbak	257839.53	471462.67	0.95	68.3	68.3	68.3
Port13	Extra bron portier/kofferbak	257836.52	471464.49	0.95	68.2	68.2	68.2
Port13	Extra bron portier/kofferbak	257837.52	471462.83	0.95	67.9	67.9	67.9
Port18	Extra bron portier/kofferbak	257848.00	471464.66	0.95	67.7	67.7	67.7
Port12	Extra bron portier/kofferbak	257833.96	471464.49	0.95	67.6	67.6	67.6
Port12	Extra bron portier/kofferbak	257834.96	471462.83	0.95	67.4	67.4	67.4
Port11	Extra bron portier/kofferbak	257829.47	471463.63	0.95	66.2	66.2	66.2
Port11	Extra bron portier/kofferbak	257830.47	471461.98	0.95	66.2	66.2	66.2
LAmaz03	Dichtslaan portier	257829.39	471460.96	0.95	65.7	65.7	65.7
Port10	Extra bron portier/kofferbak	257828.22	471460.89	0.95	65.5	65.5	65.5
Port10	Extra bron portier/kofferbak	257827.22	471462.55	0.95	65.5	65.5	65.5
Port09	Extra bron portier/kofferbak	257826.13	471460.04	0.95	65.1	65.1	65.1
Port09	Extra bron portier/kofferbak	257825.13	471461.70	0.95	65.0	65.0	65.0
Port08	Extra bron portier/kofferbak	257824.04	471459.11	0.95	64.6	64.6	64.6
Port08	Extra bron portier/kofferbak	257823.04	471460.77	0.95	64.5	64.5	64.5
Port07	Extra bron portier/kofferbak	257821.79	471458.33	0.95	64.0	64.0	64.0
Port07	Extra bron portier/kofferbak	257820.79	471459.99	0.95	63.9	63.9	63.9
Port06	Extra bron portier/kofferbak	257819.62	471457.25	0.95	63.5	63.5	63.5
LAmaz02	Dichtslaan portier	257819.54	471457.26	0.95	63.5	63.5	63.5
Port06	Extra bron portier/kofferbak	257818.62	471458.91	0.95	63.4	63.4	63.4
Port05	Extra bron portier/kofferbak	257817.61	471456.40	0.95	63.1	63.1	63.1
Port05	Extra bron portier/kofferbak	257816.61	471458.06	0.95	63.0	63.0	63.0
Port04	Extra bron portier/kofferbak	257815.44	471455.47	0.95	62.7	62.7	62.7
Port04	Extra bron portier/kofferbak	257814.44	471457.13	0.95	62.5	62.5	62.5
Port03	Extra bron portier/kofferbak	257813.35	471454.77	0.95	62.3	62.3	62.3
Port03	Extra bron portier/kofferbak	257812.35	471456.43	0.95	62.1	62.1	62.1
Port18	Extra bron portier/kofferbak	257849.00	471463.00	0.95	62.1	62.1	62.1
Port02	Extra bron portier/kofferbak	257811.18	471454.00	0.95	61.5	61.5	61.5
Port02	Extra bron portier/kofferbak	257810.18	471455.65	0.95	61.3	61.3	61.3
Port01	Extra bron portier/kofferbak	257809.08	471453.22	0.95	61.1	61.1	61.1
LAmaz01	Dichtslaan portier	257807.74	471452.77	0.95	60.9	60.9	60.9
Port01	Extra bron portier/kofferbak	257808.08	471454.88	0.95	60.8	60.8	60.8
Level 7U	Rijbewegingen dak level 7 vertrekken	257864.05	471451.58	1.25	60.6	60.6	60.6
Rest		0.00	0.00	0.00	60.1	60.1	60.1
LAmaz	(hoofdgroep)	0.00	0.00	0.00	69.9	69.9	69.9

Alle getoonde dB-waarden zijn A-gewogen

Bijlage 4-2

Rapport: Resultatentabel
 Model: LAmix van Versie 6RH brammelerdwardsstraat - stationsplein industrielawaai
 LAmix bij Bron voor toetspunt: Tp07_A - Brammelerdwardsstraat
 Groep: (hoofdgroep)

Naam		X	Y	Hoogte	Dag	Avond	Nacht
Tp07_A	Brammelerdwardsstraat	257850.68	471473.72	12.00	73.4	73.4	73.4
Port18	Extra bron portier/kofferbak	257848.00	471464.66	0.95	73.4	73.4	73.4
Port17	Extra bron portier/kofferbak	257845.69	471464.63	0.95	72.6	72.6	72.6
Port17	Extra bron portier/kofferbak	257846.69	471462.97	0.95	72.0	72.0	72.0
LAmix04	Dichtslaan portier	257850.01	471464.87	0.95	71.9	71.9	71.9
Port19	Extra bron portier/kofferbak	257852.53	471464.72	0.95	71.7	71.7	71.7
Port16	Extra bron portier/kofferbak	257843.26	471464.56	0.95	71.6	71.6	71.6
Port16	Extra bron portier/kofferbak	257844.26	471462.91	0.95	71.2	71.2	71.2
Port20	Extra bron portier/kofferbak	257854.90	471464.87	0.95	71.2	71.2	71.2
LAmix04	Dichtslaan portier	257851.01	471463.21	0.95	70.7	70.7	70.7
LAmix05	Dichtslaan portier	257852.29	471463.16	0.95	70.6	70.6	70.6
Port18	Extra bron portier/kofferbak	257849.00	471463.00	0.95	70.5	70.5	70.5
Port15	Extra bron portier/kofferbak	257840.70	471464.41	0.95	70.5	70.5	70.5
Port15	Extra bron portier/kofferbak	257841.70	471462.75	0.95	70.3	70.3	70.3
Port20	Extra bron portier/kofferbak	257855.90	471463.21	0.95	70.0	70.0	70.0
Port14	Extra bron portier/kofferbak	257838.53	471464.33	0.95	69.8	69.8	69.8
Port14	Extra bron portier/kofferbak	257839.53	471462.67	0.95	69.6	69.6	69.6
Port21	Extra bron portier/kofferbak	257858.21	471463.18	0.95	69.3	69.3	69.3
Port13	Extra bron portier/kofferbak	257836.52	471464.49	0.95	69.0	69.0	69.0
Port13	Extra bron portier/kofferbak	257837.52	471462.83	0.95	69.0	69.0	69.0
Port12	Extra bron portier/kofferbak	257834.96	471462.83	0.95	68.1	68.1	68.1
Port12	Extra bron portier/kofferbak	257833.96	471464.49	0.95	68.1	68.1	68.1
Port11	Extra bron portier/kofferbak	257830.47	471461.98	0.95	66.3	66.3	66.3
Port11	Extra bron portier/kofferbak	257829.47	471463.63	0.95	66.2	66.2	66.2
LAmix03	Dichtslaan portier	257829.39	471460.96	0.95	65.8	65.8	65.8
LAmix07	Dichtslaan portier	257854.39	471454.20	0.95	65.7	65.7	65.7
Port10	Extra bron portier/kofferbak	257828.22	471460.89	0.95	65.5	65.5	65.5
Port10	Extra bron portier/kofferbak	257827.22	471462.55	0.95	65.4	65.4	65.4
Port09	Extra bron portier/kofferbak	257826.13	471460.04	0.95	64.8	64.8	64.8
Port09	Extra bron portier/kofferbak	257825.13	471461.70	0.95	64.7	64.7	64.7
Port08	Extra bron portier/kofferbak	257824.04	471459.11	0.95	64.2	64.2	64.2
Port08	Extra bron portier/kofferbak	257823.04	471460.77	0.95	64.1	64.1	64.1
Port07	Extra bron portier/kofferbak	257821.79	471458.33	0.95	63.8	63.8	63.8
Port07	Extra bron portier/kofferbak	257820.79	471459.99	0.95	63.8	63.8	63.8
LAmix08	Dichtslaan portier	257854.46	471448.23	2.00	63.5	63.5	63.5
Port06	Extra bron portier/kofferbak	257819.62	471457.25	0.95	63.3	63.3	63.3
LAmix02	Dichtslaan portier	257819.54	471457.26	0.95	63.3	63.3	63.3
Port06	Extra bron portier/kofferbak	257818.62	471458.91	0.95	63.2	63.2	63.2
Port05	Extra bron portier/kofferbak	257817.61	471456.40	0.95	62.8	62.8	62.8
Port05	Extra bron portier/kofferbak	257816.61	471458.06	0.95	62.7	62.7	62.7
Port04	Extra bron portier/kofferbak	257815.44	471455.47	0.95	62.3	62.3	62.3
Rest		0.00	0.00	0.00	62.3	62.3	62.3
LAmix	(hoofdgroep)	0.00	0.00	0.00	73.4	73.4	73.4

Alle getoonde dB-waarden zijn A-gewogen

Bijlage 4-2

Rapport: Resultatentabel
 Model: LAmix van Versie 6RH brammelerdwardsstraat - stationsplein industrielawaai
 LAmix bij Bron voor toetspunt: Tp07_B - Brammelerdwardsstraat
 Groep: (hoofdgroep)

Naam	Omschrijving	X	Y	Hoogte	Dag	Avond	Nacht
Tp07_B	Brammelerdwardsstraat	257850.68	471473.72	15.00	70.6	70.6	70.6
LAmix04	Dichtslaan portier	257850.01	471464.87	0.95	70.6	70.6	70.6
Port19	Extra bron portier/kofferbak	257852.53	471464.72	0.95	70.4	70.4	70.4
Port18	Extra bron portier/kofferbak	257848.00	471464.66	0.95	70.3	70.3	70.3
Port20	Extra bron portier/kofferbak	257854.90	471464.87	0.95	70.1	70.1	70.1
Port17	Extra bron portier/kofferbak	257845.69	471464.63	0.95	69.8	69.8	69.8
LAmix04	Dichtslaan portier	257851.01	471463.21	0.95	69.7	69.7	69.7
LAmix05	Dichtslaan portier	257852.29	471463.16	0.95	69.6	69.6	69.6
Port18	Extra bron portier/kofferbak	257849.00	471463.00	0.95	69.5	69.5	69.5
Port17	Extra bron portier/kofferbak	257846.69	471462.97	0.95	69.2	69.2	69.2
Port20	Extra bron portier/kofferbak	257855.90	471463.21	0.95	69.1	69.1	69.1
Port16	Extra bron portier/kofferbak	257843.26	471464.56	0.95	69.0	69.0	69.0
Port16	Extra bron portier/kofferbak	257844.26	471462.91	0.95	68.6	68.6	68.6
Port21	Extra bron portier/kofferbak	257858.21	471463.18	0.95	68.5	68.5	68.5
Port15	Extra bron portier/kofferbak	257840.70	471464.41	0.95	68.1	68.1	68.1
Port15	Extra bron portier/kofferbak	257841.70	471462.75	0.95	67.8	67.8	67.8
Port14	Extra bron portier/kofferbak	257838.53	471464.33	0.95	67.5	67.5	67.5
Port14	Extra bron portier/kofferbak	257839.53	471462.67	0.95	67.4	67.4	67.4
Port22	Extra bron portier/kofferbak	257860.47	471463.03	0.95	67.2	67.2	67.2
Port24	Extra bron portier/kofferbak	257867.52	471463.09	0.95	66.9	66.9	66.9
Port13	Extra bron portier/kofferbak	257836.52	471464.49	0.95	66.8	66.8	66.8
Port13	Extra bron portier/kofferbak	257837.52	471462.83	0.95	66.8	66.8	66.8
LAmix06	Dichtslaan portier	257862.43	471463.13	0.95	66.6	66.6	66.6
Port12	Extra bron portier/kofferbak	257834.96	471462.83	0.95	66.0	66.0	66.0
Port12	Extra bron portier/kofferbak	257833.96	471464.49	0.95	66.0	66.0	66.0
Port23	Extra bron portier/kofferbak	257865.12	471463.00	0.95	65.8	65.8	65.8
Port21	Extra bron portier/kofferbak	257857.21	471464.84	0.95	65.7	65.7	65.7
LAmix07	Dichtslaan portier	257854.39	471454.20	0.95	65.3	65.3	65.3
Port22	Extra bron portier/kofferbak	257859.47	471464.69	0.95	65.1	65.1	65.1
LAmix06	Dichtslaan portier	257861.43	471464.78	0.95	64.6	64.6	64.6
Port23	Extra bron portier/kofferbak	257864.12	471464.66	0.95	64.1	64.1	64.1
Port11	Extra bron portier/kofferbak	257830.47	471461.98	0.95	64.1	64.1	64.1
Port11	Extra bron portier/kofferbak	257829.47	471463.63	0.95	64.0	64.0	64.0
LAmix03	Dichtslaan portier	257829.39	471460.96	0.95	63.6	63.6	63.6
Port24	Extra bron portier/kofferbak	257866.52	471464.75	0.95	63.4	63.4	63.4
LAmix08	Dichtslaan portier	257854.46	471448.23	2.00	63.4	63.4	63.4
Port10	Extra bron portier/kofferbak	257828.22	471460.89	0.95	63.2	63.2	63.2
Port10	Extra bron portier/kofferbak	257827.22	471462.55	0.95	63.2	63.2	63.2
Port09	Extra bron portier/kofferbak	257826.13	471460.04	0.95	62.6	62.6	62.6
Port09	Extra bron portier/kofferbak	257825.13	471461.70	0.95	62.5	62.5	62.5
Port08	Extra bron portier/kofferbak	257824.04	471459.11	0.95	62.3	62.3	62.3
Rest		0.00	0.00	0.00	62.3	62.3	62.3
LAmix	(hoofdgroep)	0.00	0.00	0.00	70.6	70.6	70.6

Alle getoonde dB-waarden zijn A-gewogen

Bijlage 4-2

Rapport: Resultatentabel
 Model: LAmaz van Versie 6RH brammelerdwarsstraat - stationsplein industrielaawai
 LAmaz bij Bron voor toetspunt: Tp08_A - Brammelerdwarsstraat
 Groep: (hoofdgroep)

Naam		X	Y	Hoogte	Dag	Avond	Nacht
Tp08_A	Brammelerdwarsstraat	257855.18	471473.73	15.00	69.2	69.2	69.2
Port20	Extra bron portier/kofferbak	257855.90	471463.21	0.95	69.2	69.2	69.2
LAmaz05	Dichtslaan portier	257852.29	471463.16	0.95	69.0	69.0	69.0
Port21	Extra bron portier/kofferbak	257858.21	471463.18	0.95	68.9	68.9	68.9
LAmaz04	Dichtslaan portier	257851.01	471463.21	0.95	68.6	68.6	68.6
Port22	Extra bron portier/kofferbak	257860.47	471463.03	0.95	68.5	68.5	68.5
Port17	Extra bron portier/kofferbak	257845.69	471464.63	0.95	68.2	68.2	68.2
Port18	Extra bron portier/kofferbak	257849.00	471463.00	0.95	68.1	68.1	68.1
LAmaz06	Dichtslaan portier	257862.43	471463.13	0.95	68.0	68.0	68.0
Port17	Extra bron portier/kofferbak	257846.69	471462.97	0.95	67.9	67.9	67.9
Port16	Extra bron portier/kofferbak	257843.26	471464.56	0.95	67.3	67.3	67.3
Port23	Extra bron portier/kofferbak	257865.12	471463.00	0.95	67.2	67.2	67.2
Port16	Extra bron portier/kofferbak	257844.26	471462.91	0.95	67.2	67.2	67.2
Port18	Extra bron portier/kofferbak	257848.00	471464.66	0.95	66.8	66.8	66.8
Port24	Extra bron portier/kofferbak	257867.52	471463.09	0.95	66.5	66.5	66.5
Port20	Extra bron portier/kofferbak	257854.90	471464.87	0.95	66.5	66.5	66.5
Port15	Extra bron portier/kofferbak	257840.70	471464.41	0.95	66.4	66.4	66.4
Port21	Extra bron portier/kofferbak	257857.21	471464.84	0.95	66.4	66.4	66.4
Port15	Extra bron portier/kofferbak	257841.70	471462.75	0.95	66.3	66.3	66.3
Port19	Extra bron portier/kofferbak	257852.53	471464.72	0.95	66.3	66.3	66.3
Port22	Extra bron portier/kofferbak	257859.47	471464.69	0.95	66.1	66.1	66.1
LAmaz07	Dichtslaan portier	257854.39	471454.20	0.95	65.7	65.7	65.7
LAmaz06	Dichtslaan portier	257861.43	471464.78	0.95	65.7	65.7	65.7
LAmaz04	Dichtslaan portier	257850.01	471464.87	0.95	65.7	65.7	65.7
Port14	Extra bron portier/kofferbak	257838.53	471464.33	0.95	65.6	65.6	65.6
Port14	Extra bron portier/kofferbak	257839.53	471462.67	0.95	65.6	65.6	65.6
Port23	Extra bron portier/kofferbak	257864.12	471464.66	0.95	65.1	65.1	65.1
Port13	Extra bron portier/kofferbak	257837.52	471462.83	0.95	65.0	65.0	65.0
Port13	Extra bron portier/kofferbak	257836.52	471464.49	0.95	65.0	65.0	65.0
Port12	Extra bron portier/kofferbak	257834.96	471462.83	0.95	64.7	64.7	64.7
Port24	Extra bron portier/kofferbak	257866.52	471464.75	0.95	64.6	64.6	64.6
Port12	Extra bron portier/kofferbak	257833.96	471464.49	0.95	64.4	64.4	64.4
LAmaz08	Dichtslaan portier	257854.46	471448.23	2.00	64.0	64.0	64.0
Port11	Extra bron portier/kofferbak	257830.47	471461.98	0.95	63.1	63.1	63.1
Port11	Extra bron portier/kofferbak	257829.47	471463.63	0.95	63.0	63.0	63.0
LAmaz03	Dichtslaan portier	257829.39	471460.96	0.95	62.7	62.7	62.7
Port10	Extra bron portier/kofferbak	257828.22	471460.89	0.95	62.5	62.5	62.5
Port10	Extra bron portier/kofferbak	257827.22	471462.55	0.95	62.4	62.4	62.4
Port09	Extra bron portier/kofferbak	257826.13	471460.04	0.95	61.5	61.5	61.5
Port09	Extra bron portier/kofferbak	257825.13	471461.70	0.95	61.4	61.4	61.4
Level 7U	Rijbewegingen dak level 7 vertrekken	257864.05	471451.58	1.25	60.9	60.9	60.9
Rest		0.00	0.00	0.00	60.9	60.9	60.9
LAmaz	(hoofdgroep)	0.00	0.00	0.00	69.2	69.2	69.2

Alle getoonde dB-waarden zijn A-gewogen

Bijlage 4-2

Rapport: Resultatentabel
 Model: LAmaz van Versie 6RH brammelerdwarsstraat - stationsplein industrielawaai
 LAmaz bij Bron voor toetspunt: Tp09_A - Brammelerdwarsstraat
 Groep: (hoofdgroep)

Naam	Omschrijving	X	Y	Hoogte	Dag	Avond	Nacht
Tp09_A	Brammelerdwarsstraat	257859.19	471473.74	15.00	69.2	69.2	69.2
Port21	Extra bron portier/kofferbak	257858.21	471463.18	0.95	69.2	69.2	69.2
Port22	Extra bron portier/kofferbak	257860.47	471463.03	0.95	69.1	69.1	69.1
Port24	Extra bron portier/kofferbak	257866.52	471464.75	0.95	69.1	69.1	69.1
Port20	Extra bron portier/kofferbak	257855.90	471463.21	0.95	68.9	68.9	68.9
LAmaz06	Dichtslaan portier	257862.43	471463.13	0.95	68.9	68.9	68.9
Port23	Extra bron portier/kofferbak	257865.12	471463.00	0.95	68.4	68.4	68.4
Port24	Extra bron portier/kofferbak	257867.52	471463.09	0.95	68.2	68.2	68.2
LAmaz05	Dichtslaan portier	257852.29	471463.16	0.95	68.1	68.1	68.1
LAmaz04	Dichtslaan portier	257851.01	471463.21	0.95	67.8	67.8	67.8
Port18	Extra bron portier/kofferbak	257849.00	471463.00	0.95	67.1	67.1	67.1
Port22	Extra bron portier/kofferbak	257859.47	471464.69	0.95	66.5	66.5	66.5
Port21	Extra bron portier/kofferbak	257857.21	471464.84	0.95	66.4	66.4	66.4
LAmaz06	Dichtslaan portier	257861.43	471464.78	0.95	66.4	66.4	66.4
Port17	Extra bron portier/kofferbak	257846.69	471462.97	0.95	66.2	66.2	66.2
Port20	Extra bron portier/kofferbak	257854.90	471464.87	0.95	66.1	66.1	66.1
Port23	Extra bron portier/kofferbak	257864.12	471464.66	0.95	66.1	66.1	66.1
Port19	Extra bron portier/kofferbak	257852.53	471464.72	0.95	65.6	65.6	65.6
LAmaz07	Dichtslaan portier	257854.39	471454.20	0.95	65.5	65.5	65.5
Port16	Extra bron portier/kofferbak	257844.26	471462.91	0.95	65.4	65.4	65.4
LAmaz04	Dichtslaan portier	257850.01	471464.87	0.95	65.0	65.0	65.0
Port15	Extra bron portier/kofferbak	257841.70	471462.75	0.95	64.5	64.5	64.5
Port18	Extra bron portier/kofferbak	257848.00	471464.66	0.95	64.3	64.3	64.3
Port14	Extra bron portier/kofferbak	257839.53	471462.67	0.95	63.9	63.9	63.9
LAmaz08	Dichtslaan portier	257854.46	471448.23	2.00	63.9	63.9	63.9
Port17	Extra bron portier/kofferbak	257845.69	471464.63	0.95	63.8	63.8	63.8
Port13	Extra bron portier/kofferbak	257837.52	471462.83	0.95	63.3	63.3	63.3
Port13	Extra bron portier/kofferbak	257836.52	471464.49	0.95	63.3	63.3	63.3
Port16	Extra bron portier/kofferbak	257843.26	471464.56	0.95	63.1	63.1	63.1
Port14	Extra bron portier/kofferbak	257838.53	471464.33	0.95	62.9	62.9	62.9
Port12	Extra bron portier/kofferbak	257834.96	471462.83	0.95	62.9	62.9	62.9
Port12	Extra bron portier/kofferbak	257833.96	471464.49	0.95	62.8	62.8	62.8
Port15	Extra bron portier/kofferbak	257840.70	471464.41	0.95	62.5	62.5	62.5
LAmaz03	Dichtslaan portier	257829.39	471460.96	0.95	62.2	62.2	62.2
Port11	Extra bron portier/kofferbak	257830.47	471461.98	0.95	62.1	62.1	62.1
Port11	Extra bron portier/kofferbak	257829.47	471463.63	0.95	62.0	62.0	62.0
Port10	Extra bron portier/kofferbak	257828.22	471460.89	0.95	61.5	61.5	61.5
Port10	Extra bron portier/kofferbak	257827.22	471462.55	0.95	61.4	61.4	61.4
Port09	Extra bron portier/kofferbak	257826.13	471460.04	0.95	61.0	61.0	61.0
Level 7U	Rijbewegingen dak level 7 vertrekken	257864.05	471451.58	1.25	61.0	61.0	61.0
Port09	Extra bron portier/kofferbak	257825.13	471461.70	0.95	61.0	61.0	61.0
Rest		0.00	0.00	0.00	60.5	60.5	60.5
LAmaz	(hoofdgroep)	0.00	0.00	0.00	69.2	69.2	69.2

Alle getoonde dB-waarden zijn A-gewogen

Bijlage 4-2

Rapport: Resultatentabel
 Model: LAmaz van Versie 6RH brammelerdwarstraat - stationsplein industrielaawai
 LAmaz bij Bron voor toetspunt: Tpl0_A - Brammelerdwarstraat
 Groep: (hoofdgroep)

Naam		X	Y	Hoogte	Dag	Avond	Nacht
Bron	Omschrijving						
Tpl0_A	Brammelerdwarstraat	257848.33	471484.12	2.50	59.3	59.3	59.3
Port17	Extra bron portier/kofferbak	257845.69	471464.63	0.95	59.3	59.3	59.3
Port16	Extra bron portier/kofferbak	257843.26	471464.56	0.95	59.1	59.1	59.1
Port15	Extra bron portier/kofferbak	257840.70	471464.41	0.95	58.7	58.7	58.7
Port14	Extra bron portier/kofferbak	257838.53	471464.33	0.95	58.3	58.3	58.3
Port13	Extra bron portier/kofferbak	257836.52	471464.49	0.95	58.3	58.3	58.3
Port16	Extra bron portier/kofferbak	257844.26	471462.91	0.95	57.2	57.2	57.2
Port15	Extra bron portier/kofferbak	257841.70	471462.75	0.95	56.9	56.9	56.9
Port14	Extra bron portier/kofferbak	257839.53	471462.67	0.95	56.7	56.7	56.7
Port13	Extra bron portier/kofferbak	257837.52	471462.83	0.95	56.6	56.6	56.6
Port12	Extra bron portier/kofferbak	257834.96	471462.83	0.95	56.3	56.3	56.3
Port12	Extra bron portier/kofferbak	257833.96	471464.49	0.95	56.1	56.1	56.1
Port11	Extra bron portier/kofferbak	257829.47	471463.63	0.95	55.6	55.6	55.6
Port10	Extra bron portier/kofferbak	257827.22	471462.55	0.95	55.1	55.1	55.1
Port09	Extra bron portier/kofferbak	257825.13	471461.70	0.95	54.9	54.9	54.9
Port11	Extra bron portier/kofferbak	257830.47	471461.98	0.95	54.6	54.6	54.6
LAmaz03	Dichtslaan portier	257829.39	471460.96	0.95	54.0	54.0	54.0
Port10	Extra bron portier/kofferbak	257828.22	471460.89	0.95	53.9	53.9	53.9
Port17	Extra bron portier/kofferbak	257846.69	471462.97	0.95	53.5	53.5	53.5
Port09	Extra bron portier/kofferbak	257826.13	471460.04	0.95	53.4	53.4	53.4
Port08	Extra bron portier/kofferbak	257823.04	471460.77	0.95	53.3	53.3	53.3
Port05	Extra bron portier/kofferbak	257816.61	471458.06	0.95	53.1	53.1	53.1
Port08	Extra bron portier/kofferbak	257824.04	471459.11	0.95	53.1	53.1	53.1
Port07	Extra bron portier/kofferbak	257820.79	471459.99	0.95	52.8	52.8	52.8
Port04	Extra bron portier/kofferbak	257814.44	471457.13	0.95	52.6	52.6	52.6
Port03	Extra bron portier/kofferbak	257812.35	471456.43	0.95	52.3	52.3	52.3
Port06	Extra bron portier/kofferbak	257818.62	471458.91	0.95	52.0	52.0	52.0
Port02	Extra bron portier/kofferbak	257810.18	471455.65	0.95	51.9	51.9	51.9
Port01	Extra bron portier/kofferbak	257808.08	471454.88	0.95	51.6	51.6	51.6
Port04	Extra bron portier/kofferbak	257815.44	471455.47	0.95	51.4	51.4	51.4
Port03	Extra bron portier/kofferbak	257813.35	471454.77	0.95	51.1	51.1	51.1
Port07	Extra bron portier/kofferbak	257821.79	471458.33	0.95	51.0	51.0	51.0
Port02	Extra bron portier/kofferbak	257811.18	471454.00	0.95	50.6	50.6	50.6
Port01	Extra bron portier/kofferbak	257809.08	471453.22	0.95	50.3	50.3	50.3
LAmaz02	Dichtslaan portier	257819.54	471457.26	0.95	50.3	50.3	50.3
Port06	Extra bron portier/kofferbak	257819.62	471457.25	0.95	50.3	50.3	50.3
LAmaz01	Dichtslaan portier	257807.74	471452.77	0.95	50.2	50.2	50.2
Port05	Extra bron portier/kofferbak	257817.61	471456.40	0.95	49.8	49.8	49.8
Port18	Extra bron portier/kofferbak	257849.00	471463.00	0.95	49.3	49.3	49.3
Port18	Extra bron portier/kofferbak	257848.00	471464.66	0.95	48.6	48.6	48.6
LAmaz04	Dichtslaan portier	257850.01	471464.87	0.95	48.3	48.3	48.3
Rest		0.00	0.00	0.00	47.9	47.9	47.9
LAmaz	(hoofdgroep)	0.00	0.00	0.00	59.3	59.3	59.3

Alle getoonde dB-waarden zijn A-gewogen

Bijlage 4-2

Rapport: Resultatentabel
 Model: LAmaz van Versie 6RH brammelerdwardsstraat - stationsplein industrielawaai
 LAmaz bij Bron voor toetspunt: Tpl0_B - Brammelerdwardsstraat
 Groep: (hoofdgroep)

Naam		X	Y	Hoogte	Dag	Avond	Nacht
Tpl0_B	Brammelerdwardsstraat	257848.33	471484.12	5.50	61.9	61.9	61.9
Port17	Extra bron portier/kofferbak	257845.69	471464.63	0.95	61.9	61.9	61.9
Port16	Extra bron portier/kofferbak	257843.26	471464.56	0.95	61.7	61.7	61.7
Port15	Extra bron portier/kofferbak	257840.70	471464.41	0.95	61.4	61.4	61.4
Port14	Extra bron portier/kofferbak	257838.53	471464.33	0.95	61.1	61.1	61.1
Port13	Extra bron portier/kofferbak	257836.52	471464.49	0.95	60.9	60.9	60.9
Port16	Extra bron portier/kofferbak	257844.26	471462.91	0.95	60.8	60.8	60.8
Port15	Extra bron portier/kofferbak	257841.70	471462.75	0.95	60.6	60.6	60.6
Port14	Extra bron portier/kofferbak	257839.53	471462.67	0.95	60.4	60.4	60.4
Port13	Extra bron portier/kofferbak	257837.52	471462.83	0.95	60.2	60.2	60.2
Port12	Extra bron portier/kofferbak	257834.96	471462.83	0.95	59.9	59.9	59.9
Port12	Extra bron portier/kofferbak	257833.96	471464.49	0.95	58.5	58.5	58.5
Port11	Extra bron portier/kofferbak	257829.47	471463.63	0.95	58.2	58.2	58.2
Port11	Extra bron portier/kofferbak	257830.47	471461.98	0.95	57.9	57.9	57.9
Port10	Extra bron portier/kofferbak	257827.22	471462.55	0.95	57.6	57.6	57.6
LAmaz03	Dichtslaan portier	257829.39	471460.96	0.95	57.4	57.4	57.4
Port09	Extra bron portier/kofferbak	257825.13	471461.70	0.95	57.4	57.4	57.4
Port10	Extra bron portier/kofferbak	257828.22	471460.89	0.95	57.3	57.3	57.3
Port09	Extra bron portier/kofferbak	257826.13	471460.04	0.95	57.0	57.0	57.0
Port17	Extra bron portier/kofferbak	257846.69	471462.97	0.95	56.9	56.9	56.9
Port08	Extra bron portier/kofferbak	257824.04	471459.11	0.95	56.7	56.7	56.7
Port05	Extra bron portier/kofferbak	257816.61	471458.06	0.95	56.3	56.3	56.3
Port08	Extra bron portier/kofferbak	257823.04	471460.77	0.95	56.2	56.2	56.2
Port04	Extra bron portier/kofferbak	257815.44	471455.47	0.95	56.0	56.0	56.0
Port04	Extra bron portier/kofferbak	257814.44	471457.13	0.95	56.0	56.0	56.0
Port03	Extra bron portier/kofferbak	257813.35	471454.77	0.95	55.9	55.9	55.9
Port07	Extra bron portier/kofferbak	257820.79	471459.99	0.95	55.9	55.9	55.9
Port03	Extra bron portier/kofferbak	257812.35	471456.43	0.95	55.7	55.7	55.7
Port02	Extra bron portier/kofferbak	257811.18	471454.00	0.95	55.6	55.6	55.6
Port01	Extra bron portier/kofferbak	257809.08	471453.22	0.95	55.5	55.5	55.5
Port06	Extra bron portier/kofferbak	257818.62	471458.91	0.95	55.5	55.5	55.5
LAmaz01	Dichtslaan portier	257807.74	471452.77	0.95	55.5	55.5	55.5
Port07	Extra bron portier/kofferbak	257821.79	471458.33	0.95	55.4	55.4	55.4
Port02	Extra bron portier/kofferbak	257810.18	471455.65	0.95	55.2	55.2	55.2
Port06	Extra bron portier/kofferbak	257819.62	471457.25	0.95	55.1	55.1	55.1
LAmaz02	Dichtslaan portier	257819.54	471457.26	0.95	55.1	55.1	55.1
Port05	Extra bron portier/kofferbak	257817.61	471456.40	0.95	54.8	54.8	54.8
Port01	Extra bron portier/kofferbak	257808.08	471454.88	0.95	54.8	54.8	54.8
Level 7U	Rijbewegingen dak level 7 vertrekken	257864.05	471451.58	1.25	51.3	51.3	51.3
Level 8I	Rijbewegingen dak level 8 komen	257810.11	471435.86	2.00	50.8	50.8	50.8
Level 7I	Rijbewegingen dak level 7 komend	257863.54	471450.04	1.25	50.7	50.7	50.7
Rest		0.00	0.00	0.00	50.6	50.6	50.6
LAmaz	(hoofdgroep)	0.00	0.00	0.00	61.9	61.9	61.9

Alle getoonde dB-waarden zijn A-gewogen

Bijlage 4-2

Rapport: Resultatentabel
 Model: LAmaz van Versie 6RH brammelerdwarsstraat - stationsplein industrielawaai
 LAmaz bij Bron voor toetspunt: Tpl0_C - Brammelerdwarsstraat
 Groep: (hoofdgroep)

Naam		X	Y	Hoogte	Dag	Avond	Nacht
Br	Brammelerdwarsstraat	257848.33	471484.12	8.50	64.3	64.3	64.3
Port16	Extra bron portier/kofferbak	257844.26	471462.91	0.95	64.3	64.3	64.3
Port15	Extra bron portier/kofferbak	257841.70	471462.75	0.95	64.1	64.1	64.1
Port14	Extra bron portier/kofferbak	257839.53	471462.67	0.95	63.9	63.9	63.9
Port17	Extra bron portier/kofferbak	257845.69	471464.63	0.95	63.9	63.9	63.9
Port16	Extra bron portier/kofferbak	257843.26	471464.56	0.95	63.8	63.8	63.8
Port13	Extra bron portier/kofferbak	257837.52	471462.83	0.95	63.7	63.7	63.7
Port15	Extra bron portier/kofferbak	257840.70	471464.41	0.95	63.6	63.6	63.6
Port14	Extra bron portier/kofferbak	257838.53	471464.33	0.95	63.3	63.3	63.3
Port12	Extra bron portier/kofferbak	257834.96	471462.83	0.95	63.3	63.3	63.3
Port13	Extra bron portier/kofferbak	257836.52	471464.49	0.95	63.0	63.0	63.0
Port11	Extra bron portier/kofferbak	257830.47	471461.98	0.95	61.3	61.3	61.3
LAmaz03	Dichtslaan portier	257829.39	471460.96	0.95	61.2	61.2	61.2
Port10	Extra bron portier/kofferbak	257828.22	471460.89	0.95	61.0	61.0	61.0
Port09	Extra bron portier/kofferbak	257826.13	471460.04	0.95	61.0	61.0	61.0
Port12	Extra bron portier/kofferbak	257833.96	471464.49	0.95	60.7	60.7	60.7
Port08	Extra bron portier/kofferbak	257824.04	471459.11	0.95	60.6	60.6	60.6
Port17	Extra bron portier/kofferbak	257846.69	471462.97	0.95	60.5	60.5	60.5
Port11	Extra bron portier/kofferbak	257829.47	471463.63	0.95	60.5	60.5	60.5
Port09	Extra bron portier/kofferbak	257825.13	471461.70	0.95	60.0	60.0	60.0
Port10	Extra bron portier/kofferbak	257827.22	471462.55	0.95	59.9	59.9	59.9
Port07	Extra bron portier/kofferbak	257821.79	471458.33	0.95	59.7	59.7	59.7
Port04	Extra bron portier/kofferbak	257815.44	471455.47	0.95	59.4	59.4	59.4
Port06	Extra bron portier/kofferbak	257819.62	471457.25	0.95	59.3	59.3	59.3
LAmaz02	Dichtslaan portier	257819.54	471457.26	0.95	59.3	59.3	59.3
Port08	Extra bron portier/kofferbak	257823.04	471460.77	0.95	59.1	59.1	59.1
Port03	Extra bron portier/kofferbak	257813.35	471454.77	0.95	59.1	59.1	59.1
Port05	Extra bron portier/kofferbak	257817.61	471456.40	0.95	59.0	59.0	59.0
Port05	Extra bron portier/kofferbak	257816.61	471458.06	0.95	58.7	58.7	58.7
Port07	Extra bron portier/kofferbak	257820.79	471459.99	0.95	58.6	58.6	58.6
Port04	Extra bron portier/kofferbak	257814.44	471457.13	0.95	58.4	58.4	58.4
Port06	Extra bron portier/kofferbak	257818.62	471458.91	0.95	58.3	58.3	58.3
Port02	Extra bron portier/kofferbak	257811.18	471454.00	0.95	58.0	58.0	58.0
Port03	Extra bron portier/kofferbak	257812.35	471456.43	0.95	57.9	57.9	57.9
Port01	Extra bron portier/kofferbak	257809.08	471453.22	0.95	57.6	57.6	57.6
LAmaz01	Dichtslaan portier	257807.74	471452.77	0.95	57.4	57.4	57.4
Level 7I	Rijbewegingen dak level 7 komend	257863.54	471450.04	1.25	56.8	56.8	56.8
Level 7U	Rijbewegingen dak level 7 vertrekken	257864.05	471451.58	1.25	56.7	56.7	56.7
Port02	Extra bron portier/kofferbak	257810.18	471455.65	0.95	56.5	56.5	56.5
Port01	Extra bron portier/kofferbak	257808.08	471454.88	0.95	56.1	56.1	56.1
Port18	Extra bron portier/kofferbak	257848.00	471464.66	0.95	54.9	54.9	54.9
Rest		0.00	0.00	0.00	54.4	54.4	54.4
LAmaz	(hoofdgroep)	0.00	0.00	0.00	64.3	64.3	64.3

Alle getoonde dB-waarden zijn A-gewogen

Bijlage 4-2

Rapport: Resultatentabel
 Model: LAmix van Versie 6RH brammelerdwardsstraat - stationsplein industrielaai
 LAmix bij Bron voor toetspunt: Tpl1_A - Brammelerdwardsstraat
 Groep: (hoofdgroep)

Naam		X	Y	Hoogte	Dag	Avond	Nacht
Tpl1_A	Brammelerdwardsstraat	257847.10	471487.36	2.50	58.7	58.7	58.7
Port16	Extra bron portier/kofferbak	257843.26	471464.56	0.95	58.7	58.7	58.7
Port12	Extra bron portier/kofferbak	257833.96	471464.49	0.95	58.7	58.7	58.7
Port15	Extra bron portier/kofferbak	257840.70	471464.41	0.95	58.4	58.4	58.4
Port13	Extra bron portier/kofferbak	257836.52	471464.49	0.95	58.4	58.4	58.4
Port14	Extra bron portier/kofferbak	257838.53	471464.33	0.95	58.1	58.1	58.1
Port11	Extra bron portier/kofferbak	257829.47	471463.63	0.95	57.7	57.7	57.7
Port17	Extra bron portier/kofferbak	257845.69	471464.63	0.95	57.3	57.3	57.3
Port10	Extra bron portier/kofferbak	257827.22	471462.55	0.95	57.2	57.2	57.2
Port12	Extra bron portier/kofferbak	257834.96	471462.83	0.95	57.1	57.1	57.1
Port18	Extra bron portier/kofferbak	257848.00	471464.66	0.95	57.0	57.0	57.0
Port09	Extra bron portier/kofferbak	257825.13	471461.70	0.95	57.0	57.0	57.0
Port16	Extra bron portier/kofferbak	257844.26	471462.91	0.95	56.9	56.9	56.9
Port15	Extra bron portier/kofferbak	257841.70	471462.75	0.95	56.8	56.8	56.8
Port13	Extra bron portier/kofferbak	257837.52	471462.83	0.95	56.7	56.7	56.7
Port14	Extra bron portier/kofferbak	257839.53	471462.67	0.95	56.6	56.6	56.6
Port08	Extra bron portier/kofferbak	257823.04	471460.77	0.95	56.5	56.5	56.5
Port11	Extra bron portier/kofferbak	257830.47	471461.98	0.95	56.1	56.1	56.1
Port17	Extra bron portier/kofferbak	257846.69	471462.97	0.95	55.7	55.7	55.7
LAmix03	Dichtslaan portier	257829.39	471460.96	0.95	55.5	55.5	55.5
Port10	Extra bron portier/kofferbak	257828.22	471460.89	0.95	55.4	55.4	55.4
Port09	Extra bron portier/kofferbak	257826.13	471460.04	0.95	55.2	55.2	55.2
Port08	Extra bron portier/kofferbak	257824.04	471459.11	0.95	54.5	54.5	54.5
Port07	Extra bron portier/kofferbak	257821.79	471458.33	0.95	54.1	54.1	54.1
Port07	Extra bron portier/kofferbak	257820.79	471459.99	0.95	53.6	53.6	53.6
Port06	Extra bron portier/kofferbak	257818.62	471458.91	0.95	52.9	52.9	52.9
Port03	Extra bron portier/kofferbak	257812.35	471456.43	0.95	52.4	52.4	52.4
Port02	Extra bron portier/kofferbak	257810.18	471455.65	0.95	52.0	52.0	52.0
Port01	Extra bron portier/kofferbak	257808.08	471454.88	0.95	51.7	51.7	51.7
Port05	Extra bron portier/kofferbak	257816.61	471458.06	0.95	51.6	51.6	51.6
Port04	Extra bron portier/kofferbak	257814.44	471457.13	0.95	51.0	51.0	51.0
Port02	Extra bron portier/kofferbak	257811.18	471454.00	0.95	50.9	50.9	50.9
LAmix02	Dichtslaan portier	257819.54	471457.26	0.95	50.6	50.6	50.6
Port01	Extra bron portier/kofferbak	257809.08	471453.22	0.95	50.6	50.6	50.6
Port06	Extra bron portier/kofferbak	257819.62	471457.25	0.95	50.6	50.6	50.6
LAmix01	Dichtslaan portier	257807.74	471452.77	0.95	50.4	50.4	50.4
Port05	Extra bron portier/kofferbak	257817.61	471456.40	0.95	50.1	50.1	50.1
Port04	Extra bron portier/kofferbak	257815.44	471455.47	0.95	49.6	49.6	49.6
Port03	Extra bron portier/kofferbak	257813.35	471454.77	0.95	49.0	49.0	49.0
Port18	Extra bron portier/kofferbak	257849.00	471463.00	0.95	48.4	48.4	48.4
LAmix04	Dichtslaan portier	257850.01	471464.87	0.95	48.0	48.0	48.0
Rest		0.00	0.00	0.00	47.9	47.9	47.9
LAmix	(hoofdgroep)	0.00	0.00	0.00	58.7	58.7	58.7

Alle getoonde dB-waarden zijn A-gewogen

Bijlage 4-2

Rapport: Resultatentabel
 Model: LAmaz van Versie 6RH brammelerdwarstraat - stationsplein industrielawaai
 LAmaz bij Bron voor toetspunt: Tpl1_B - Brammelerdwarstraat
 Groep: (hoofdgroep)

Naam		X	Y	Hoogte	Dag	Avond	Nacht
Bron	Omschrijving						
Tpl1_B	Brammelerdwarstraat	257847.10	471487.36	5.50	61.0	61.0	61.0
Port16	Extra bron portier/kofferbak	257843.26	471464.56	0.95	61.0	61.0	61.0
Port15	Extra bron portier/kofferbak	257840.70	471464.41	0.95	60.8	60.8	60.8
Port12	Extra bron portier/kofferbak	257833.96	471464.49	0.95	60.7	60.7	60.7
Port14	Extra bron portier/kofferbak	257838.53	471464.33	0.95	60.6	60.6	60.6
Port13	Extra bron portier/kofferbak	257836.52	471464.49	0.95	60.6	60.6	60.6
Port16	Extra bron portier/kofferbak	257844.26	471462.91	0.95	60.2	60.2	60.2
Port15	Extra bron portier/kofferbak	257841.70	471462.75	0.95	60.2	60.2	60.2
Port12	Extra bron portier/kofferbak	257834.96	471462.83	0.95	60.1	60.1	60.1
Port14	Extra bron portier/kofferbak	257839.53	471462.67	0.95	60.0	60.0	60.0
Port13	Extra bron portier/kofferbak	257837.52	471462.83	0.95	60.0	60.0	60.0
Port11	Extra bron portier/kofferbak	257829.47	471463.63	0.95	59.9	59.9	59.9
Port10	Extra bron portier/kofferbak	257827.22	471462.55	0.95	59.5	59.5	59.5
Port11	Extra bron portier/kofferbak	257830.47	471461.98	0.95	59.4	59.4	59.4
Port17	Extra bron portier/kofferbak	257845.69	471464.63	0.95	59.3	59.3	59.3
Port09	Extra bron portier/kofferbak	257825.13	471461.70	0.95	59.2	59.2	59.2
Port18	Extra bron portier/kofferbak	257848.00	471464.66	0.95	59.2	59.2	59.2
LAmaz03	Dichtslaan portier	257829.39	471460.96	0.95	59.0	59.0	59.0
Port10	Extra bron portier/kofferbak	257828.22	471460.89	0.95	58.9	58.9	58.9
Port08	Extra bron portier/kofferbak	257823.04	471460.77	0.95	58.9	58.9	58.9
Port09	Extra bron portier/kofferbak	257826.13	471460.04	0.95	58.8	58.8	58.8
Port17	Extra bron portier/kofferbak	257846.69	471462.97	0.95	58.6	58.6	58.6
Port08	Extra bron portier/kofferbak	257824.04	471459.11	0.95	58.5	58.5	58.5
Port07	Extra bron portier/kofferbak	257821.79	471458.33	0.95	58.2	58.2	58.2
Port07	Extra bron portier/kofferbak	257820.79	471459.99	0.95	56.2	56.2	56.2
Port06	Extra bron portier/kofferbak	257818.62	471458.91	0.95	55.9	55.9	55.9
Port02	Extra bron portier/kofferbak	257811.18	471454.00	0.95	55.7	55.7	55.7
Port01	Extra bron portier/kofferbak	257809.08	471453.22	0.95	55.6	55.6	55.6
LAmaz01	Dichtslaan portier	257807.74	471452.77	0.95	55.5	55.5	55.5
Port03	Extra bron portier/kofferbak	257812.35	471456.43	0.95	55.4	55.4	55.4
Port06	Extra bron portier/kofferbak	257819.62	471457.25	0.95	55.2	55.2	55.2
LAmaz02	Dichtslaan portier	257819.54	471457.26	0.95	55.2	55.2	55.2
Port02	Extra bron portier/kofferbak	257810.18	471455.65	0.95	55.1	55.1	55.1
Port05	Extra bron portier/kofferbak	257816.61	471458.06	0.95	55.0	55.0	55.0
Port05	Extra bron portier/kofferbak	257817.61	471456.40	0.95	54.9	54.9	54.9
Port04	Extra bron portier/kofferbak	257815.44	471455.47	0.95	54.8	54.8	54.8
Port01	Extra bron portier/kofferbak	257808.08	471454.88	0.95	54.7	54.7	54.7
Port04	Extra bron portier/kofferbak	257814.44	471457.13	0.95	54.6	54.6	54.6
Port03	Extra bron portier/kofferbak	257813.35	471454.77	0.95	54.3	54.3	54.3
Level 8I	Rijbewegingen dak level 8 komen	257810.11	471435.86	2.00	51.9	51.9	51.9
Level 8U	Rijbewegingen dak level 8 vertrekken	257811.11	471434.86	2.00	51.7	51.7	51.7
Rest		0.00	0.00	0.00	51.0	51.0	51.0
LAmaz	(hoofdgroep)	0.00	0.00	0.00	61.0	61.0	61.0

Alle getoonde dB-waarden zijn A-gewogen

Bijlage 4-2

Rapport: Resultatentabel
 Model: LAmaz van Versie 6RH brammelerdwarstraat - stationsplein industrielawaai
 LAmaz bij Bron voor toetspunt: Tpl1_C - Brammelerdwarstraat
 Groep: (hoofdgroep)

Naam		X	Y	Hoogte	Dag	Avond	Nacht
Tpl1_C	Brammelerdwarstraat	257847.10	471487.36	8.50	63.5	63.5	63.5
Port15	Extra bron portier/kofferbak	257841.70	471462.75	0.95	63.5	63.5	63.5
Port13	Extra bron portier/kofferbak	257837.52	471462.83	0.95	63.4	63.4	63.4
Port14	Extra bron portier/kofferbak	257839.53	471462.67	0.95	63.3	63.3	63.3
Port16	Extra bron portier/kofferbak	257844.26	471462.91	0.95	63.3	63.3	63.3
Port12	Extra bron portier/kofferbak	257834.96	471462.83	0.95	63.1	63.1	63.1
Port15	Extra bron portier/kofferbak	257840.70	471464.41	0.95	63.0	63.0	63.0
Port14	Extra bron portier/kofferbak	257838.53	471464.33	0.95	62.8	62.8	62.8
Port16	Extra bron portier/kofferbak	257843.26	471464.56	0.95	62.7	62.7	62.7
Port13	Extra bron portier/kofferbak	257836.52	471464.49	0.95	62.5	62.5	62.5
LAmaz03	Dichtslaan portier	257829.39	471460.96	0.95	62.5	62.5	62.5
Port12	Extra bron portier/kofferbak	257833.96	471464.49	0.95	62.5	62.5	62.5
Port11	Extra bron portier/kofferbak	257830.47	471461.98	0.95	62.4	62.4	62.4
Port10	Extra bron portier/kofferbak	257828.22	471460.89	0.95	62.4	62.4	62.4
Port09	Extra bron portier/kofferbak	257826.13	471460.04	0.95	62.2	62.2	62.2
Port08	Extra bron portier/kofferbak	257824.04	471459.11	0.95	61.8	61.8	61.8
Port11	Extra bron portier/kofferbak	257829.47	471463.63	0.95	61.7	61.7	61.7
Port17	Extra bron portier/kofferbak	257846.69	471462.97	0.95	61.6	61.6	61.6
Port07	Extra bron portier/kofferbak	257821.79	471458.33	0.95	61.4	61.4	61.4
Port10	Extra bron portier/kofferbak	257827.22	471462.55	0.95	61.3	61.3	61.3
Port17	Extra bron portier/kofferbak	257845.69	471464.63	0.95	61.3	61.3	61.3
Port09	Extra bron portier/kofferbak	257825.13	471461.70	0.95	61.3	61.3	61.3
Port18	Extra bron portier/kofferbak	257848.00	471464.66	0.95	61.0	61.0	61.0
Port08	Extra bron portier/kofferbak	257823.04	471460.77	0.95	60.9	60.9	60.9
Port06	Extra bron portier/kofferbak	257819.62	471457.25	0.95	58.8	58.8	58.8
LAmaz02	Dichtslaan portier	257819.54	471457.26	0.95	58.8	58.8	58.8
Port05	Extra bron portier/kofferbak	257817.61	471456.40	0.95	58.5	58.5	58.5
Port07	Extra bron portier/kofferbak	257820.79	471459.99	0.95	58.4	58.4	58.4
Port06	Extra bron portier/kofferbak	257818.62	471458.91	0.95	58.2	58.2	58.2
Port04	Extra bron portier/kofferbak	257815.44	471455.47	0.95	58.1	58.1	58.1
Port02	Extra bron portier/kofferbak	257811.18	471454.00	0.95	57.6	57.6	57.6
Port05	Extra bron portier/kofferbak	257816.61	471458.06	0.95	57.5	57.5	57.5
Port01	Extra bron portier/kofferbak	257809.08	471453.22	0.95	57.3	57.3	57.3
Port04	Extra bron portier/kofferbak	257814.44	471457.13	0.95	57.1	57.1	57.1
LAmaz01	Dichtslaan portier	257807.74	471452.77	0.95	57.1	57.1	57.1
Port03	Extra bron portier/kofferbak	257813.35	471454.77	0.95	56.8	56.8	56.8
Port03	Extra bron portier/kofferbak	257812.35	471456.43	0.95	56.7	56.7	56.7
Level 7I	Rijbewegingen dak level 7 komend	257863.54	471450.04	1.25	56.6	56.6	56.6
Level 7U	Rijbewegingen dak level 7 vertrekken	257864.05	471451.58	1.25	56.3	56.3	56.3
Port02	Extra bron portier/kofferbak	257810.18	471455.65	0.95	56.3	56.3	56.3
Port01	Extra bron portier/kofferbak	257808.08	471454.88	0.95	55.8	55.8	55.8
Rest		0.00	0.00	0.00	54.1	54.1	54.1
LAmaz	(hoofdgroep)	0.00	0.00	0.00	63.5	63.5	63.5

Alle getoonde dB-waarden zijn A-gewogen

Bijlage 4-2

Rapport: Resultatentabel
 Model: LAmaz van Versie 6RH brammelerdwarstraat - stationsplein industrielawaai
 LAmaz bij Bron voor toetspunt: Tpl2_A - Brammelerdwarstraat
 Groep: (hoofdgroep)

Naam	Omschrijving	X	Y	Hoogte	Dag	Avond	Nacht
Tpl2_A	Brammelerdwarstraat	257846.02	471491.30	2.50	57.1	57.1	57.1
Port17	Extra bron portier/kofferbak	257845.69	471464.63	0.95	57.1	57.1	57.1
Port12	Extra bron portier/kofferbak	257833.96	471464.49	0.95	56.9	56.9	56.9
Port16	Extra bron portier/kofferbak	257843.26	471464.56	0.95	56.7	56.7	56.7
Port15	Extra bron portier/kofferbak	257840.70	471464.41	0.95	56.5	56.5	56.5
Port18	Extra bron portier/kofferbak	257848.00	471464.66	0.95	56.5	56.5	56.5
Port14	Extra bron portier/kofferbak	257838.53	471464.33	0.95	56.2	56.2	56.2
Port11	Extra bron portier/kofferbak	257829.47	471463.63	0.95	56.1	56.1	56.1
Port13	Extra bron portier/kofferbak	257836.52	471464.49	0.95	56.0	56.0	56.0
Port12	Extra bron portier/kofferbak	257834.96	471462.83	0.95	55.9	55.9	55.9
Port10	Extra bron portier/kofferbak	257827.22	471462.55	0.95	55.8	55.8	55.8
Port16	Extra bron portier/kofferbak	257844.26	471462.91	0.95	55.7	55.7	55.7
Port15	Extra bron portier/kofferbak	257841.70	471462.75	0.95	55.4	55.4	55.4
Port09	Extra bron portier/kofferbak	257825.13	471461.70	0.95	55.4	55.4	55.4
Port14	Extra bron portier/kofferbak	257839.53	471462.67	0.95	55.3	55.3	55.3
Port11	Extra bron portier/kofferbak	257830.47	471461.98	0.95	55.2	55.2	55.2
Port13	Extra bron portier/kofferbak	257837.52	471462.83	0.95	55.1	55.1	55.1
Port08	Extra bron portier/kofferbak	257823.04	471460.77	0.95	54.8	54.8	54.8
Port17	Extra bron portier/kofferbak	257846.69	471462.97	0.95	54.8	54.8	54.8
LAmaz03	Dichtslaan portier	257829.39	471460.96	0.95	54.8	54.8	54.8
Port10	Extra bron portier/kofferbak	257828.22	471460.89	0.95	54.7	54.7	54.7
Port07	Extra bron portier/kofferbak	257820.79	471459.99	0.95	54.4	54.4	54.4
Port09	Extra bron portier/kofferbak	257826.13	471460.04	0.95	54.4	54.4	54.4
Port08	Extra bron portier/kofferbak	257824.04	471459.11	0.95	53.9	53.9	53.9
Port06	Extra bron portier/kofferbak	257818.62	471458.91	0.95	53.9	53.9	53.9
Port07	Extra bron portier/kofferbak	257821.79	471458.33	0.95	53.6	53.6	53.6
LAmaz02	Dichtslaan portier	257819.54	471457.26	0.95	53.1	53.1	53.1
Port06	Extra bron portier/kofferbak	257819.62	471457.25	0.95	53.1	53.1	53.1
Port05	Extra bron portier/kofferbak	257816.61	471458.06	0.95	52.2	52.2	52.2
Port05	Extra bron portier/kofferbak	257817.61	471456.40	0.95	51.8	51.8	51.8
Port04	Extra bron portier/kofferbak	257814.44	471457.13	0.95	51.8	51.8	51.8
Port03	Extra bron portier/kofferbak	257812.35	471456.43	0.95	51.4	51.4	51.4
Port02	Extra bron portier/kofferbak	257810.18	471455.65	0.95	51.0	51.0	51.0
Port01	Extra bron portier/kofferbak	257808.08	471454.88	0.95	50.7	50.7	50.7
LAmaz04	Dichtslaan portier	257851.01	471463.21	0.95	50.4	50.4	50.4
Port04	Extra bron portier/kofferbak	257815.44	471455.47	0.95	49.7	49.7	49.7
LAmaz04	Dichtslaan portier	257850.01	471464.87	0.95	49.3	49.3	49.3
Port03	Extra bron portier/kofferbak	257813.35	471454.77	0.95	49.2	49.2	49.2
Port02	Extra bron portier/kofferbak	257811.18	471454.00	0.95	48.9	48.9	48.9
Port01	Extra bron portier/kofferbak	257809.08	471453.22	0.95	48.6	48.6	48.6
Port19	Extra bron portier/kofferbak	257852.53	471464.72	0.95	48.5	48.5	48.5
Rest		0.00	0.00	0.00	48.4	48.4	48.4
LAmaz	(hoofdgroep)	0.00	0.00	0.00	57.1	57.1	57.1

Alle getoonde dB-waarden zijn A-gewogen

Bijlage 4-2

Rapport: Resultatentabel
 Model: LAmaz van Versie 6RH brammelerdwardsstraat - stationsplein industrielawaai
 LAmaz bij Bron voor toetspunt: Tpl2_B - Brammelerdwardsstraat
 Groep: (hoofdgroep)

Naam		X	Y	Hoogte	Dag	Avond	Nacht
Tpl2_B	Brammelerdwardsstraat	257846.02	471491.30	5.50	58.6	58.6	58.6
Port12	Extra bron portier/kofferbak	257833.96	471464.49	0.95	58.6	58.6	58.6
Port17	Extra bron portier/kofferbak	257845.69	471464.63	0.95	58.5	58.5	58.5
Port16	Extra bron portier/kofferbak	257843.26	471464.56	0.95	58.5	58.5	58.5
Port12	Extra bron portier/kofferbak	257834.96	471462.83	0.95	58.4	58.4	58.4
Port15	Extra bron portier/kofferbak	257840.70	471464.41	0.95	58.3	58.3	58.3
Port18	Extra bron portier/kofferbak	257848.00	471464.66	0.95	58.2	58.2	58.2
Port14	Extra bron portier/kofferbak	257838.53	471464.33	0.95	58.1	58.1	58.1
Port13	Extra bron portier/kofferbak	257836.52	471464.49	0.95	57.9	57.9	57.9
Port11	Extra bron portier/kofferbak	257829.47	471463.63	0.95	57.9	57.9	57.9
Port16	Extra bron portier/kofferbak	257844.26	471462.91	0.95	57.8	57.8	57.8
Port15	Extra bron portier/kofferbak	257841.70	471462.75	0.95	57.8	57.8	57.8
Port11	Extra bron portier/kofferbak	257830.47	471461.98	0.95	57.8	57.8	57.8
Port14	Extra bron portier/kofferbak	257839.53	471462.67	0.95	57.8	57.8	57.8
Port10	Extra bron portier/kofferbak	257827.22	471462.55	0.95	57.7	57.7	57.7
LAmaz03	Dichtslaan portier	257829.39	471460.96	0.95	57.6	57.6	57.6
Port13	Extra bron portier/kofferbak	257837.52	471462.83	0.95	57.6	57.6	57.6
Port10	Extra bron portier/kofferbak	257828.22	471460.89	0.95	57.6	57.6	57.6
Port17	Extra bron portier/kofferbak	257846.69	471462.97	0.95	57.5	57.5	57.5
Port09	Extra bron portier/kofferbak	257826.13	471460.04	0.95	57.5	57.5	57.5
Port09	Extra bron portier/kofferbak	257825.13	471461.70	0.95	57.4	57.4	57.4
Port08	Extra bron portier/kofferbak	257824.04	471459.11	0.95	57.3	57.3	57.3
Port08	Extra bron portier/kofferbak	257823.04	471460.77	0.95	57.2	57.2	57.2
Port07	Extra bron portier/kofferbak	257821.79	471458.33	0.95	57.1	57.1	57.1
Port06	Extra bron portier/kofferbak	257819.62	471457.25	0.95	57.0	57.0	57.0
LAmaz02	Dichtslaan portier	257819.54	471457.26	0.95	57.0	57.0	57.0
Port07	Extra bron portier/kofferbak	257820.79	471459.99	0.95	56.8	56.8	56.8
Port06	Extra bron portier/kofferbak	257818.62	471458.91	0.95	56.6	56.6	56.6
Port05	Extra bron portier/kofferbak	257817.61	471456.40	0.95	56.2	56.2	56.2
Port05	Extra bron portier/kofferbak	257816.61	471458.06	0.95	55.4	55.4	55.4
Port04	Extra bron portier/kofferbak	257814.44	471457.13	0.95	55.1	55.1	55.1
Port04	Extra bron portier/kofferbak	257815.44	471455.47	0.95	54.7	54.7	54.7
Port03	Extra bron portier/kofferbak	257812.35	471456.43	0.95	54.5	54.5	54.5
Port03	Extra bron portier/kofferbak	257813.35	471454.77	0.95	54.2	54.2	54.2
Port02	Extra bron portier/kofferbak	257810.18	471455.65	0.95	54.1	54.1	54.1
Port02	Extra bron portier/kofferbak	257811.18	471454.00	0.95	54.0	54.0	54.0
Port01	Extra bron portier/kofferbak	257808.08	471454.88	0.95	53.9	53.9	53.9
Port01	Extra bron portier/kofferbak	257809.08	471453.22	0.95	53.8	53.8	53.8
LAmaz01	Dichtslaan portier	257807.74	471452.77	0.95	53.7	53.7	53.7
Level 8I	Rijbewegingen dak level 8 komen	257810.11	471435.86	2.00	51.0	51.0	51.0
Level 8U	Rijbewegingen dak level 8 vertrekken	257811.11	471434.86	2.00	51.0	51.0	51.0
Rest		0.00	0.00	0.00	49.2	49.2	49.2
LAmaz	(hoofdgroep)	0.00	0.00	0.00	58.6	58.6	58.6

Alle getoonde dB-waarden zijn A-gewogen

Bijlage 4-2

Rapport: Resultatentabel
 Model: LAmaz van Versie 6RH brammelerdwardsstraat - stationsplein industrielawaai
 LAmaz bij Bron voor toetspunt: Tpl2_C - Brammelerdwardsstraat
 Groep: (hoofdgroep)

Naam		X	Y	Hoogte	Dag	Avond	Nacht
Tpl2_C	Brammelerdwardsstraat	257846.02	471491.30	8.50	60.8	60.8	60.8
Port12	Extra bron portier/kofferbak	257834.96	471462.83	0.95	60.8	60.8	60.8
Port15	Extra bron portier/kofferbak	257841.70	471462.75	0.95	60.7	60.7	60.7
Port14	Extra bron portier/kofferbak	257839.53	471462.67	0.95	60.6	60.6	60.6
Port16	Extra bron portier/kofferbak	257844.26	471462.91	0.95	60.4	60.4	60.4
Port13	Extra bron portier/kofferbak	257837.52	471462.83	0.95	60.3	60.3	60.3
Port15	Extra bron portier/kofferbak	257840.70	471464.41	0.95	60.3	60.3	60.3
LAmaz03	Dichtslaan portier	257829.39	471460.96	0.95	60.3	60.3	60.3
Port16	Extra bron portier/kofferbak	257843.26	471464.56	0.95	60.2	60.2	60.2
Port09	Extra bron portier/kofferbak	257826.13	471460.04	0.95	60.2	60.2	60.2
Port12	Extra bron portier/kofferbak	257833.96	471464.49	0.95	60.2	60.2	60.2
Port11	Extra bron portier/kofferbak	257830.47	471461.98	0.95	60.1	60.1	60.1
Port17	Extra bron portier/kofferbak	257845.69	471464.63	0.95	60.1	60.1	60.1
Port17	Extra bron portier/kofferbak	257846.69	471462.97	0.95	60.0	60.0	60.0
Port14	Extra bron portier/kofferbak	257838.53	471464.33	0.95	60.0	60.0	60.0
Port10	Extra bron portier/kofferbak	257828.22	471460.89	0.95	60.0	60.0	60.0
Port08	Extra bron portier/kofferbak	257824.04	471459.11	0.95	59.9	59.9	59.9
Port13	Extra bron portier/kofferbak	257836.52	471464.49	0.95	59.7	59.7	59.7
Port07	Extra bron portier/kofferbak	257821.79	471458.33	0.95	59.6	59.6	59.6
Port18	Extra bron portier/kofferbak	257848.00	471464.66	0.95	59.5	59.5	59.5
Port10	Extra bron portier/kofferbak	257827.22	471462.55	0.95	59.4	59.4	59.4
Port06	Extra bron portier/kofferbak	257819.62	471457.25	0.95	59.3	59.3	59.3
LAmaz02	Dichtslaan portier	257819.54	471457.26	0.95	59.3	59.3	59.3
Port11	Extra bron portier/kofferbak	257829.47	471463.63	0.95	59.2	59.2	59.2
Port09	Extra bron portier/kofferbak	257825.13	471461.70	0.95	59.1	59.1	59.1
Port08	Extra bron portier/kofferbak	257823.04	471460.77	0.95	58.9	58.9	58.9
Port05	Extra bron portier/kofferbak	257817.61	471456.40	0.95	58.7	58.7	58.7
Port07	Extra bron portier/kofferbak	257820.79	471459.99	0.95	58.5	58.5	58.5
Port06	Extra bron portier/kofferbak	257818.62	471458.91	0.95	58.3	58.3	58.3
Port04	Extra bron portier/kofferbak	257815.44	471455.47	0.95	57.6	57.6	57.6
Port05	Extra bron portier/kofferbak	257816.61	471458.06	0.95	57.4	57.4	57.4
Port04	Extra bron portier/kofferbak	257814.44	471457.13	0.95	57.1	57.1	57.1
Port03	Extra bron portier/kofferbak	257813.35	471454.77	0.95	56.3	56.3	56.3
Port02	Extra bron portier/kofferbak	257811.18	471454.00	0.95	55.9	55.9	55.9
Port03	Extra bron portier/kofferbak	257812.35	471456.43	0.95	55.7	55.7	55.7
Port01	Extra bron portier/kofferbak	257809.08	471453.22	0.95	55.6	55.6	55.6
LAmaz01	Dichtslaan portier	257807.74	471452.77	0.95	55.4	55.4	55.4
Port02	Extra bron portier/kofferbak	257810.18	471455.65	0.95	55.2	55.2	55.2
Port01	Extra bron portier/kofferbak	257808.08	471454.88	0.95	54.8	54.8	54.8
Level 7U	Rijbewegingen dak level 7 vertrekken	257864.05	471451.58	1.25	53.9	53.9	53.9
Level 7I	Rijbewegingen dak level 7 komend	257863.54	471450.04	1.25	53.6	53.6	53.6
Rest		0.00	0.00	0.00	52.4	52.4	52.4
LAmaz	(hoofdgroep)	0.00	0.00	0.00	60.8	60.8	60.8

Alle getoonde dB-waarden zijn A-gewogen

Bijlage 4-2

Rapport: Resultatentabel
 Model: LAmaz van Versie 6RH brammelerdwarsstraat - stationsplein industrielawaai
 LAmaz bij Bron voor toetspunt: Tpl2_D - Brammelerdwarsstraat
 Groep: (hoofdgroep)

Naam		X	Y	Hoogte	Dag	Avond	Nacht
Bron	Omschrijving						
Tpl2_D	Brammelerdwarsstraat	257846.02	471491.30	12.00	63.3	63.3	63.3
Port17	Extra bron portier/kofferbak	257846.69	471462.97	0.95	63.3	63.3	63.3
Port16	Extra bron portier/kofferbak	257844.26	471462.91	0.95	63.2	63.2	63.2
Port12	Extra bron portier/kofferbak	257834.96	471462.83	0.95	62.8	62.8	62.8
Port15	Extra bron portier/kofferbak	257841.70	471462.75	0.95	62.8	62.8	62.8
Port14	Extra bron portier/kofferbak	257839.53	471462.67	0.95	62.7	62.7	62.7
Port17	Extra bron portier/kofferbak	257845.69	471464.63	0.95	62.7	62.7	62.7
Port13	Extra bron portier/kofferbak	257837.52	471462.83	0.95	62.4	62.4	62.4
Port14	Extra bron portier/kofferbak	257838.53	471464.33	0.95	62.2	62.2	62.2
Port11	Extra bron portier/kofferbak	257830.47	471461.98	0.95	62.1	62.1	62.1
Port15	Extra bron portier/kofferbak	257840.70	471464.41	0.95	62.1	62.1	62.1
Port16	Extra bron portier/kofferbak	257843.26	471464.56	0.95	61.9	61.9	61.9
LAmaz03	Dichtslaan portier	257829.39	471460.96	0.95	61.9	61.9	61.9
Port12	Extra bron portier/kofferbak	257833.96	471464.49	0.95	61.8	61.8	61.8
Port10	Extra bron portier/kofferbak	257828.22	471460.89	0.95	61.7	61.7	61.7
Port09	Extra bron portier/kofferbak	257826.13	471460.04	0.95	61.7	61.7	61.7
Port13	Extra bron portier/kofferbak	257836.52	471464.49	0.95	61.5	61.5	61.5
Port18	Extra bron portier/kofferbak	257848.00	471464.66	0.95	61.5	61.5	61.5
Port08	Extra bron portier/kofferbak	257824.04	471459.11	0.95	61.3	61.3	61.3
Port10	Extra bron portier/kofferbak	257827.22	471462.55	0.95	61.2	61.2	61.2
Port11	Extra bron portier/kofferbak	257829.47	471463.63	0.95	61.1	61.1	61.1
Port07	Extra bron portier/kofferbak	257821.79	471458.33	0.95	61.0	61.0	61.0
Port09	Extra bron portier/kofferbak	257825.13	471461.70	0.95	60.7	60.7	60.7
Port06	Extra bron portier/kofferbak	257819.62	471457.25	0.95	60.7	60.7	60.7
LAmaz02	Dichtslaan portier	257819.54	471457.26	0.95	60.6	60.6	60.6
Port08	Extra bron portier/kofferbak	257823.04	471460.77	0.95	60.4	60.4	60.4
Port05	Extra bron portier/kofferbak	257817.61	471456.40	0.95	60.1	60.1	60.1
Port07	Extra bron portier/kofferbak	257820.79	471459.99	0.95	59.7	59.7	59.7
Port04	Extra bron portier/kofferbak	257815.44	471455.47	0.95	59.6	59.6	59.6
Port06	Extra bron portier/kofferbak	257818.62	471458.91	0.95	59.6	59.6	59.6
Port05	Extra bron portier/kofferbak	257816.61	471458.06	0.95	59.2	59.2	59.2
Port04	Extra bron portier/kofferbak	257814.44	471457.13	0.95	58.9	58.9	58.9
Port03	Extra bron portier/kofferbak	257813.35	471454.77	0.95	58.7	58.7	58.7
Port02	Extra bron portier/kofferbak	257811.18	471454.00	0.95	58.4	58.4	58.4
Port01	Extra bron portier/kofferbak	257809.08	471453.22	0.95	58.1	58.1	58.1
Port18	Extra bron portier/kofferbak	257849.00	471463.00	0.95	58.0	58.0	58.0
LAmaz01	Dichtslaan portier	257807.74	471452.77	0.95	57.8	57.8	57.8
Port03	Extra bron portier/kofferbak	257812.35	471456.43	0.95	57.7	57.7	57.7
Port02	Extra bron portier/kofferbak	257810.18	471455.65	0.95	57.2	57.2	57.2
Port01	Extra bron portier/kofferbak	257808.08	471454.88	0.95	56.6	56.6	56.6
Level 7U	Rijbewegingen dak level 7 vertrekken	257864.05	471451.58	1.25	55.3	55.3	55.3
Rest		0.00	0.00	0.00	54.6	54.6	54.6
LAmaz	(hoofdgroep)	0.00	0.00	0.00	63.3	63.3	63.3

Alle getoonde dB-waarden zijn A-gewogen

Bijlage 4-2

Rapport: Resultatentabel
 Model: LAmaz van Versie 6RH brammelerdwarsstraat - stationsplein industrielawaai
 LAmaz bij Bron voor toetspunt: Tpl2_E - Brammelerdwarsstraat
 Groep: (hoofdgroep)

Naam		X	Y	Hoogte	Dag	Avond	Nacht
Tpl2_E	Brammelerdwarsstraat	257846.02	471491.30	15.00	63.6	63.6	63.6
Port17	Extra bron portier/kofferbak	257845.69	471464.63	0.95	63.6	63.6	63.6
Port17	Extra bron portier/kofferbak	257846.69	471462.97	0.95	63.3	63.3	63.3
Port16	Extra bron portier/kofferbak	257844.26	471462.91	0.95	63.2	63.2	63.2
Port15	Extra bron portier/kofferbak	257840.70	471464.41	0.95	63.1	63.1	63.1
Port14	Extra bron portier/kofferbak	257838.53	471464.33	0.95	63.1	63.1	63.1
Port12	Extra bron portier/kofferbak	257834.96	471462.83	0.95	63.1	63.1	63.1
Port16	Extra bron portier/kofferbak	257843.26	471464.56	0.95	63.0	63.0	63.0
Port12	Extra bron portier/kofferbak	257833.96	471464.49	0.95	63.0	63.0	63.0
Port15	Extra bron portier/kofferbak	257841.70	471462.75	0.95	62.8	62.8	62.8
Port18	Extra bron portier/kofferbak	257848.00	471464.66	0.95	62.7	62.7	62.7
Port14	Extra bron portier/kofferbak	257839.53	471462.67	0.95	62.7	62.7	62.7
Port13	Extra bron portier/kofferbak	257836.52	471464.49	0.95	62.6	62.6	62.6
Port13	Extra bron portier/kofferbak	257837.52	471462.83	0.95	62.5	62.5	62.5
Port11	Extra bron portier/kofferbak	257830.47	471461.98	0.95	62.3	62.3	62.3
Port11	Extra bron portier/kofferbak	257829.47	471463.63	0.95	62.1	62.1	62.1
Port10	Extra bron portier/kofferbak	257827.22	471462.55	0.95	62.0	62.0	62.0
LAmaz03	Dichtslaan portier	257829.39	471460.96	0.95	62.0	62.0	62.0
Port10	Extra bron portier/kofferbak	257828.22	471460.89	0.95	62.0	62.0	62.0
Port09	Extra bron portier/kofferbak	257826.13	471460.04	0.95	61.8	61.8	61.8
Port09	Extra bron portier/kofferbak	257825.13	471461.70	0.95	61.6	61.6	61.6
Port08	Extra bron portier/kofferbak	257824.04	471459.11	0.95	61.5	61.5	61.5
Port08	Extra bron portier/kofferbak	257823.04	471460.77	0.95	61.3	61.3	61.3
Port07	Extra bron portier/kofferbak	257821.79	471458.33	0.95	61.2	61.2	61.2
Port06	Extra bron portier/kofferbak	257819.62	471457.25	0.95	60.9	60.9	60.9
LAmaz02	Dichtslaan portier	257819.54	471457.26	0.95	60.8	60.8	60.8
Port07	Extra bron portier/kofferbak	257820.79	471459.99	0.95	60.7	60.7	60.7
Port06	Extra bron portier/kofferbak	257818.62	471458.91	0.95	60.5	60.5	60.5
Port05	Extra bron portier/kofferbak	257817.61	471456.40	0.95	60.3	60.3	60.3
Port05	Extra bron portier/kofferbak	257816.61	471458.06	0.95	60.2	60.2	60.2
Port04	Extra bron portier/kofferbak	257814.44	471457.13	0.95	59.9	59.9	59.9
Port03	Extra bron portier/kofferbak	257812.35	471456.43	0.95	58.9	58.9	58.9
Port04	Extra bron portier/kofferbak	257815.44	471455.47	0.95	58.8	58.8	58.8
Port02	Extra bron portier/kofferbak	257810.18	471455.65	0.95	58.4	58.4	58.4
Port01	Extra bron portier/kofferbak	257808.08	471454.88	0.95	57.9	57.9	57.9
Port18	Extra bron portier/kofferbak	257849.00	471463.00	0.95	57.8	57.8	57.8
Port03	Extra bron portier/kofferbak	257813.35	471454.77	0.95	57.8	57.8	57.8
Port02	Extra bron portier/kofferbak	257811.18	471454.00	0.95	57.4	57.4	57.4
Port01	Extra bron portier/kofferbak	257809.08	471453.22	0.95	57.1	57.1	57.1
LAmaz01	Dichtslaan portier	257807.74	471452.77	0.95	56.9	56.9	56.9
Level 7U	Rijbewegingen dak level 7 vertrekken	257864.05	471451.58	1.25	55.3	55.3	55.3
Rest		0.00	0.00	0.00	54.6	54.6	54.6
LAmaz	(hoofdgroep)	0.00	0.00	0.00	63.6	63.6	63.6

Alle getoonde dB-waarden zijn A-gewogen

Bijlage 4-2

Rapport: Resultatentabel
 Model: LAmaz van Versie 6RH brammelerdwarstraat - stationsplein industrielawaai
 LAmaz bij Bron voor toetspunt: Tpl2_F - Brammelerdwarstraat
 Groep: (hoofdgroep)

Naam		X	Y	Hoogte	Dag	Avond	Nacht
Br12_F	Brammelerdwarstraat	257846.02	471491.30	18.00	63.6	63.6	63.6
Port17	Extra bron portier/kofferbak	257845.69	471464.63	0.95	63.6	63.6	63.6
Port17	Extra bron portier/kofferbak	257846.69	471462.97	0.95	63.1	63.1	63.1
Port16	Extra bron portier/kofferbak	257844.26	471462.91	0.95	63.0	63.0	63.0
Port16	Extra bron portier/kofferbak	257843.26	471464.56	0.95	62.9	62.9	62.9
Port14	Extra bron portier/kofferbak	257838.53	471464.33	0.95	62.9	62.9	62.9
Port15	Extra bron portier/kofferbak	257840.70	471464.41	0.95	62.9	62.9	62.9
Port18	Extra bron portier/kofferbak	257848.00	471464.66	0.95	62.7	62.7	62.7
Port15	Extra bron portier/kofferbak	257841.70	471462.75	0.95	62.6	62.6	62.6
Port13	Extra bron portier/kofferbak	257836.52	471464.49	0.95	62.5	62.5	62.5
Port14	Extra bron portier/kofferbak	257839.53	471462.67	0.95	62.5	62.5	62.5
Port12	Extra bron portier/kofferbak	257833.96	471464.49	0.95	62.3	62.3	62.3
Port13	Extra bron portier/kofferbak	257837.52	471462.83	0.95	62.3	62.3	62.3
Port12	Extra bron portier/kofferbak	257834.96	471462.83	0.95	62.1	62.1	62.1
Port11	Extra bron portier/kofferbak	257829.47	471463.63	0.95	61.3	61.3	61.3
Port10	Extra bron portier/kofferbak	257827.22	471462.55	0.95	61.2	61.2	61.2
Port11	Extra bron portier/kofferbak	257830.47	471461.98	0.95	61.1	61.1	61.1
Port10	Extra bron portier/kofferbak	257828.22	471460.89	0.95	61.1	61.1	61.1
Port09	Extra bron portier/kofferbak	257825.13	471461.70	0.95	60.9	60.9	60.9
LAmaz03	Dichtslaan portier	257829.39	471460.96	0.95	60.8	60.8	60.8
Port09	Extra bron portier/kofferbak	257826.13	471460.04	0.95	60.7	60.7	60.7
Port08	Extra bron portier/kofferbak	257823.04	471460.77	0.95	60.5	60.5	60.5
Port08	Extra bron portier/kofferbak	257824.04	471459.11	0.95	60.4	60.4	60.4
Port07	Extra bron portier/kofferbak	257820.79	471459.99	0.95	60.1	60.1	60.1
Port07	Extra bron portier/kofferbak	257821.79	471458.33	0.95	60.1	60.1	60.1
Port06	Extra bron portier/kofferbak	257818.62	471458.91	0.95	59.8	59.8	59.8
Port06	Extra bron portier/kofferbak	257819.62	471457.25	0.95	59.7	59.7	59.7
LAmaz02	Dichtslaan portier	257819.54	471457.26	0.95	59.7	59.7	59.7
Port05	Extra bron portier/kofferbak	257816.61	471458.06	0.95	59.5	59.5	59.5
Port04	Extra bron portier/kofferbak	257814.44	471457.13	0.95	59.2	59.2	59.2
Port05	Extra bron portier/kofferbak	257817.61	471456.40	0.95	59.1	59.1	59.1
Port04	Extra bron portier/kofferbak	257815.44	471455.47	0.95	58.7	58.7	58.7
Port03	Extra bron portier/kofferbak	257812.35	471456.43	0.95	58.2	58.2	58.2
Port02	Extra bron portier/kofferbak	257810.18	471455.65	0.95	57.9	57.9	57.9
Port18	Extra bron portier/kofferbak	257849.00	471463.00	0.95	57.7	57.7	57.7
Port03	Extra bron portier/kofferbak	257813.35	471454.77	0.95	57.7	57.7	57.7
Port01	Extra bron portier/kofferbak	257808.08	471454.88	0.95	57.6	57.6	57.6
Port02	Extra bron portier/kofferbak	257811.18	471454.00	0.95	57.3	57.3	57.3
Port01	Extra bron portier/kofferbak	257809.08	471453.22	0.95	57.0	57.0	57.0
LAmaz01	Dichtslaan portier	257807.74	471452.77	0.95	56.8	56.8	56.8
Level 7U	Rijbewegingen dak level 7 vertrekken	257864.05	471451.58	1.25	55.2	55.2	55.2
Rest		0.00	0.00	0.00	54.5	54.5	54.5
LAmaz	(hoofdgroep)	0.00	0.00	0.00	63.6	63.6	63.6

Alle getoonde dB-waarden zijn A-gewogen

Bijlage 4-2

Rapport: Resultatentabel
 Model: LAmaz van Versie 6RH brammelerdwardsstraat - stationsplein industrielaawai
 LAmaz bij Bron voor toetspunt: Tpl3_A - Brammelerdwardsstraat
 Groep: (hoofdgroep)

Naam		X	Y	Hoogte	Dag	Avond	Nacht
Bron	Omschrijving						
Tpl3_A	Brammelerdwardsstraat	257845.98	471496.27	2.50	56.2	56.2	56.2
Port17	Extra bron portier/kofferbak	257845.69	471464.63	0.95	56.2	56.2	56.2
Port16	Extra bron portier/kofferbak	257843.26	471464.56	0.95	56.1	56.1	56.1
Port15	Extra bron portier/kofferbak	257840.70	471464.41	0.95	56.0	56.0	56.0
Port14	Extra bron portier/kofferbak	257838.53	471464.33	0.95	55.8	55.8	55.8
Port13	Extra bron portier/kofferbak	257836.52	471464.49	0.95	55.6	55.6	55.6
Port12	Extra bron portier/kofferbak	257833.96	471464.49	0.95	55.4	55.4	55.4
Port17	Extra bron portier/kofferbak	257846.69	471462.97	0.95	55.2	55.2	55.2
Port16	Extra bron portier/kofferbak	257844.26	471462.91	0.95	55.2	55.2	55.2
Port15	Extra bron portier/kofferbak	257841.70	471462.75	0.95	55.1	55.1	55.1
Port14	Extra bron portier/kofferbak	257839.53	471462.67	0.95	55.0	55.0	55.0
Port13	Extra bron portier/kofferbak	257837.52	471462.83	0.95	54.9	54.9	54.9
Port12	Extra bron portier/kofferbak	257834.96	471462.83	0.95	54.6	54.6	54.6
Port11	Extra bron portier/kofferbak	257829.47	471463.63	0.95	54.4	54.4	54.4
Port08	Extra bron portier/kofferbak	257823.04	471460.77	0.95	54.2	54.2	54.2
Port10	Extra bron portier/kofferbak	257827.22	471462.55	0.95	54.0	54.0	54.0
Port07	Extra bron portier/kofferbak	257820.79	471459.99	0.95	53.9	53.9	53.9
Port11	Extra bron portier/kofferbak	257830.47	471461.98	0.95	53.6	53.6	53.6
Port09	Extra bron portier/kofferbak	257825.13	471461.70	0.95	53.6	53.6	53.6
Port06	Extra bron portier/kofferbak	257818.62	471458.91	0.95	53.4	53.4	53.4
Port07	Extra bron portier/kofferbak	257821.79	471458.33	0.95	53.1	53.1	53.1
Port05	Extra bron portier/kofferbak	257816.61	471458.06	0.95	53.1	53.1	53.1
Port06	Extra bron portier/kofferbak	257819.62	471457.25	0.95	52.7	52.7	52.7
LAmaz02	Dichtslaan portier	257819.54	471457.26	0.95	52.7	52.7	52.7
Port04	Extra bron portier/kofferbak	257814.44	471457.13	0.95	52.6	52.6	52.6
Port10	Extra bron portier/kofferbak	257828.22	471460.89	0.95	52.5	52.5	52.5
Port05	Extra bron portier/kofferbak	257817.61	471456.40	0.95	52.4	52.4	52.4
LAmaz03	Dichtslaan portier	257829.39	471460.96	0.95	52.4	52.4	52.4
Port03	Extra bron portier/kofferbak	257812.35	471456.43	0.95	52.3	52.3	52.3
Port04	Extra bron portier/kofferbak	257815.44	471455.47	0.95	52.2	52.2	52.2
Port09	Extra bron portier/kofferbak	257826.13	471460.04	0.95	52.2	52.2	52.2
Port03	Extra bron portier/kofferbak	257813.35	471454.77	0.95	52.1	52.1	52.1
Port02	Extra bron portier/kofferbak	257810.18	471455.65	0.95	52.0	52.0	52.0
Port02	Extra bron portier/kofferbak	257811.18	471454.00	0.95	51.9	51.9	51.9
Port08	Extra bron portier/kofferbak	257824.04	471459.11	0.95	51.8	51.8	51.8
Port01	Extra bron portier/kofferbak	257809.08	471453.22	0.95	51.8	51.8	51.8
Port01	Extra bron portier/kofferbak	257808.08	471454.88	0.95	51.8	51.8	51.8
Port18	Extra bron portier/kofferbak	257849.00	471463.00	0.95	50.5	50.5	50.5
LAmaz04	Dichtslaan portier	257851.01	471463.21	0.95	50.5	50.5	50.5
Port18	Extra bron portier/kofferbak	257848.00	471464.66	0.95	50.4	50.4	50.4
LAmaz05	Dichtslaan portier	257852.29	471463.16	0.95	50.4	50.4	50.4
Rest		0.00	0.00	0.00	50.4	50.4	50.4
LAmaz	(hoofdgroep)	0.00	0.00	0.00	56.2	56.2	56.2

Alle getoonde dB-waarden zijn A-gewogen

Bijlage 4-2

Rapport: Resultatentabel
 Model: LAmaz van Versie 6RH brammelerdwardsstraat - stationsplein industrielawaai
 LAmaz bij Bron voor toetspunt: Tpl3_B - Brammelerdwardsstraat
 Groep: (hoofdgroep)

Naam		X	Y	Hoogte	Dag	Avond	Nacht
Bron	Omschrijving						
Tpl3_B	Brammelerdwardsstraat	257845.98	471496.27	5.50	57.6	57.6	57.6
Port16	Extra bron portier/kofferbak	257843.26	471464.56	0.95	57.6	57.6	57.6
Port15	Extra bron portier/kofferbak	257840.70	471464.41	0.95	57.5	57.5	57.5
Port14	Extra bron portier/kofferbak	257838.53	471464.33	0.95	57.4	57.4	57.4
Port17	Extra bron portier/kofferbak	257845.69	471464.63	0.95	57.4	57.4	57.4
Port15	Extra bron portier/kofferbak	257841.70	471462.75	0.95	57.2	57.2	57.2
Port14	Extra bron portier/kofferbak	257839.53	471462.67	0.95	57.2	57.2	57.2
Port13	Extra bron portier/kofferbak	257836.52	471464.49	0.95	57.1	57.1	57.1
Port17	Extra bron portier/kofferbak	257846.69	471462.97	0.95	57.0	57.0	57.0
Port16	Extra bron portier/kofferbak	257844.26	471462.91	0.95	57.0	57.0	57.0
Port07	Extra bron portier/kofferbak	257821.79	471458.33	0.95	57.0	57.0	57.0
Port13	Extra bron portier/kofferbak	257837.52	471462.83	0.95	56.9	56.9	56.9
Port06	Extra bron portier/kofferbak	257819.62	471457.25	0.95	56.9	56.9	56.9
LAmaz02	Dichtslaan portier	257819.54	471457.26	0.95	56.9	56.9	56.9
Port12	Extra bron portier/kofferbak	257833.96	471464.49	0.95	56.8	56.8	56.8
Port08	Extra bron portier/kofferbak	257823.04	471460.77	0.95	56.8	56.8	56.8
Port05	Extra bron portier/kofferbak	257817.61	471456.40	0.95	56.8	56.8	56.8
Port12	Extra bron portier/kofferbak	257834.96	471462.83	0.95	56.8	56.8	56.8
Port07	Extra bron portier/kofferbak	257820.79	471459.99	0.95	56.5	56.5	56.5
Port04	Extra bron portier/kofferbak	257815.44	471455.47	0.95	56.4	56.4	56.4
Port11	Extra bron portier/kofferbak	257830.47	471461.98	0.95	56.4	56.4	56.4
Port06	Extra bron portier/kofferbak	257818.62	471458.91	0.95	56.3	56.3	56.3
Port10	Extra bron portier/kofferbak	257827.22	471462.55	0.95	56.3	56.3	56.3
Port03	Extra bron portier/kofferbak	257813.35	471454.77	0.95	56.3	56.3	56.3
Port11	Extra bron portier/kofferbak	257829.47	471463.63	0.95	56.2	56.2	56.2
Port02	Extra bron portier/kofferbak	257811.18	471454.00	0.95	56.1	56.1	56.1
Port05	Extra bron portier/kofferbak	257816.61	471458.06	0.95	56.1	56.1	56.1
Port10	Extra bron portier/kofferbak	257828.22	471460.89	0.95	56.1	56.1	56.1
Port01	Extra bron portier/kofferbak	257809.08	471453.22	0.95	56.0	56.0	56.0
Port09	Extra bron portier/kofferbak	257825.13	471461.70	0.95	56.0	56.0	56.0
Port09	Extra bron portier/kofferbak	257826.13	471460.04	0.95	55.9	55.9	55.9
LAmaz03	Dichtslaan portier	257829.39	471460.96	0.95	55.8	55.8	55.8
Port08	Extra bron portier/kofferbak	257824.04	471459.11	0.95	55.7	55.7	55.7
Port04	Extra bron portier/kofferbak	257814.44	471457.13	0.95	55.6	55.6	55.6
Port03	Extra bron portier/kofferbak	257812.35	471456.43	0.95	55.3	55.3	55.3
Port02	Extra bron portier/kofferbak	257810.18	471455.65	0.95	55.0	55.0	55.0
LAmaz01	Dichtslaan portier	257807.74	471452.77	0.95	54.9	54.9	54.9
Port01	Extra bron portier/kofferbak	257808.08	471454.88	0.95	54.7	54.7	54.7
Port18	Extra bron portier/kofferbak	257848.00	471464.66	0.95	50.1	50.1	50.1
Port18	Extra bron portier/kofferbak	257849.00	471463.00	0.95	50.0	50.0	50.0
Level 8I	Rijbewegingen dak level 8 komen	257810.11	471435.86	2.00	50.0	50.0	50.0
Rest		0.00	0.00	0.00	50.0	50.0	50.0
LAmaz	(hoofdgroep)	0.00	0.00	0.00	57.6	57.6	57.6

Alle getoonde dB-waarden zijn A-gewogen

Bijlage 4-2

Rapport: Resultatentabel
 Model: LAmaz van Versie 6RH brammelerdwarstraat - stationsplein industrielawaai
 LAmaz bij Bron voor toetspunt: Tpl3_C - Brammelerdwarstraat
 Groep: (hoofdgroep)

Naam		X	Y	Hoogte	Dag	Avond	Nacht
Bron	Omschrijving						
Tpl3_C	Brammelerdwarstraat	257845.98	471496.27	8.50	59.4	59.4	59.4
Port15	Extra bron portier/kofferbak	257841.70	471462.75	0.95	59.4	59.4	59.4
Port14	Extra bron portier/kofferbak	257839.53	471462.67	0.95	59.4	59.4	59.4
Port15	Extra bron portier/kofferbak	257840.70	471464.41	0.95	59.0	59.0	59.0
Port07	Extra bron portier/kofferbak	257821.79	471458.33	0.95	59.0	59.0	59.0
Port16	Extra bron portier/kofferbak	257843.26	471464.56	0.95	59.0	59.0	59.0
Port14	Extra bron portier/kofferbak	257838.53	471464.33	0.95	58.9	58.9	58.9
Port16	Extra bron portier/kofferbak	257844.26	471462.91	0.95	58.9	58.9	58.9
Port17	Extra bron portier/kofferbak	257846.69	471462.97	0.95	58.9	58.9	58.9
Port06	Extra bron portier/kofferbak	257819.62	471457.25	0.95	58.8	58.8	58.8
LAmaz02	Dichtslaan portier	257819.54	471457.26	0.95	58.8	58.8	58.8
Port13	Extra bron portier/kofferbak	257837.52	471462.83	0.95	58.7	58.7	58.7
Port05	Extra bron portier/kofferbak	257817.61	471456.40	0.95	58.6	58.6	58.6
Port12	Extra bron portier/kofferbak	257834.96	471462.83	0.95	58.6	58.6	58.6
Port10	Extra bron portier/kofferbak	257828.22	471460.89	0.95	58.6	58.6	58.6
Port17	Extra bron portier/kofferbak	257845.69	471464.63	0.95	58.4	58.4	58.4
Port11	Extra bron portier/kofferbak	257830.47	471461.98	0.95	58.3	58.3	58.3
Port09	Extra bron portier/kofferbak	257826.13	471460.04	0.95	58.3	58.3	58.3
Port08	Extra bron portier/kofferbak	257823.04	471460.77	0.95	58.3	58.3	58.3
LAmaz03	Dichtslaan portier	257829.39	471460.96	0.95	58.2	58.2	58.2
Port13	Extra bron portier/kofferbak	257836.52	471464.49	0.95	58.2	58.2	58.2
Port08	Extra bron portier/kofferbak	257824.04	471459.11	0.95	58.1	58.1	58.1
Port12	Extra bron portier/kofferbak	257833.96	471464.49	0.95	58.0	58.0	58.0
Port07	Extra bron portier/kofferbak	257820.79	471459.99	0.95	57.9	57.9	57.9
Port10	Extra bron portier/kofferbak	257827.22	471462.55	0.95	57.9	57.9	57.9
Port04	Extra bron portier/kofferbak	257815.44	471455.47	0.95	57.8	57.8	57.8
Port06	Extra bron portier/kofferbak	257818.62	471458.91	0.95	57.8	57.8	57.8
Port09	Extra bron portier/kofferbak	257825.13	471461.70	0.95	57.6	57.6	57.6
Port05	Extra bron portier/kofferbak	257816.61	471458.06	0.95	57.6	57.6	57.6
Port03	Extra bron portier/kofferbak	257813.35	471454.77	0.95	57.5	57.5	57.5
Port11	Extra bron portier/kofferbak	257829.47	471463.63	0.95	57.4	57.4	57.4
Port02	Extra bron portier/kofferbak	257811.18	471454.00	0.95	57.3	57.3	57.3
Port01	Extra bron portier/kofferbak	257809.08	471453.22	0.95	57.1	57.1	57.1
Port04	Extra bron portier/kofferbak	257814.44	471457.13	0.95	56.5	56.5	56.5
LAmaz01	Dichtslaan portier	257807.74	471452.77	0.95	56.1	56.1	56.1
Port03	Extra bron portier/kofferbak	257812.35	471456.43	0.95	56.1	56.1	56.1
Port02	Extra bron portier/kofferbak	257810.18	471455.65	0.95	55.7	55.7	55.7
Port01	Extra bron portier/kofferbak	257808.08	471454.88	0.95	55.4	55.4	55.4
Level 7U	Rijbewegingen dak level 7 vertrekken	257864.05	471451.58	1.25	52.5	52.5	52.5
Port18	Extra bron portier/kofferbak	257848.00	471464.66	0.95	52.2	52.2	52.2
Level 7I	Rijbewegingen dak level 7 komend	257863.54	471450.04	1.25	52.1	52.1	52.1
Rest		0.00	0.00	0.00	50.6	50.6	50.6
LAmaz	(hoofdgroep)	0.00	0.00	0.00	59.4	59.4	59.4

Alle getoonde dB-waarden zijn A-gewogen

Bijlage 4-2

Rapport: Resultatentabel
 Model: LAmaz van Versie 6RH brammelerdwardsstraat - stationsplein industrielawaai
 LAmaz bij Bron voor toetspunt: Tpl3_D - Brammelerdwardsstraat
 Groep: (hoofdgroep)

Naam		X	Y	Hoogte	Dag	Avond	Nacht
Tpl3_D	Brammelerdwardsstraat	257845.98	471496.27	12.00	61.4	61.4	61.4
Port15	Extra bron portier/kofferbak	257841.70	471462.75	0.95	61.4	61.4	61.4
Port14	Extra bron portier/kofferbak	257839.53	471462.67	0.95	61.4	61.4	61.4
Port17	Extra bron portier/kofferbak	257846.69	471462.97	0.95	61.1	61.1	61.1
Port16	Extra bron portier/kofferbak	257844.26	471462.91	0.95	61.1	61.1	61.1
Port13	Extra bron portier/kofferbak	257837.52	471462.83	0.95	61.0	61.0	61.0
Port12	Extra bron portier/kofferbak	257834.96	471462.83	0.95	60.8	60.8	60.8
Port14	Extra bron portier/kofferbak	257838.53	471464.33	0.95	60.5	60.5	60.5
Port15	Extra bron portier/kofferbak	257840.70	471464.41	0.95	60.5	60.5	60.5
Port07	Extra bron portier/kofferbak	257821.79	471458.33	0.95	60.4	60.4	60.4
Port11	Extra bron portier/kofferbak	257830.47	471461.98	0.95	60.3	60.3	60.3
Port10	Extra bron portier/kofferbak	257828.22	471460.89	0.95	60.2	60.2	60.2
Port16	Extra bron portier/kofferbak	257843.26	471464.56	0.95	60.2	60.2	60.2
Port06	Extra bron portier/kofferbak	257819.62	471457.25	0.95	60.1	60.1	60.1
LAmaz02	Dichtslaan portier	257819.54	471457.26	0.95	60.1	60.1	60.1
LAmaz03	Dichtslaan portier	257829.39	471460.96	0.95	60.0	60.0	60.0
Port09	Extra bron portier/kofferbak	257826.13	471460.04	0.95	59.9	59.9	59.9
Port05	Extra bron portier/kofferbak	257817.61	471456.40	0.95	59.8	59.8	59.8
Port13	Extra bron portier/kofferbak	257836.52	471464.49	0.95	59.8	59.8	59.8
Port17	Extra bron portier/kofferbak	257845.69	471464.63	0.95	59.6	59.6	59.6
Port08	Extra bron portier/kofferbak	257824.04	471459.11	0.95	59.6	59.6	59.6
Port12	Extra bron portier/kofferbak	257833.96	471464.49	0.95	59.6	59.6	59.6
Port08	Extra bron portier/kofferbak	257823.04	471460.77	0.95	59.5	59.5	59.5
Port10	Extra bron portier/kofferbak	257827.22	471462.55	0.95	59.3	59.3	59.3
Port04	Extra bron portier/kofferbak	257815.44	471455.47	0.95	59.1	59.1	59.1
Port11	Extra bron portier/kofferbak	257829.47	471463.63	0.95	59.0	59.0	59.0
Port09	Extra bron portier/kofferbak	257825.13	471461.70	0.95	58.9	58.9	58.9
Port07	Extra bron portier/kofferbak	257820.79	471459.99	0.95	58.9	58.9	58.9
Port06	Extra bron portier/kofferbak	257818.62	471458.91	0.95	58.8	58.8	58.8
Port03	Extra bron portier/kofferbak	257813.35	471454.77	0.95	58.8	58.8	58.8
Port05	Extra bron portier/kofferbak	257816.61	471458.06	0.95	58.5	58.5	58.5
Port02	Extra bron portier/kofferbak	257811.18	471454.00	0.95	58.5	58.5	58.5
Port01	Extra bron portier/kofferbak	257809.08	471453.22	0.95	58.2	58.2	58.2
Port04	Extra bron portier/kofferbak	257814.44	471457.13	0.95	57.6	57.6	57.6
LAmaz01	Dichtslaan portier	257807.74	471452.77	0.95	57.4	57.4	57.4
Port03	Extra bron portier/kofferbak	257812.35	471456.43	0.95	57.0	57.0	57.0
Port18	Extra bron portier/kofferbak	257848.00	471464.66	0.95	56.9	56.9	56.9
Port02	Extra bron portier/kofferbak	257810.18	471455.65	0.95	56.4	56.4	56.4
Port01	Extra bron portier/kofferbak	257808.08	471454.88	0.95	55.9	55.9	55.9
LAmaz04	Dichtslaan portier	257850.01	471464.87	0.95	54.6	54.6	54.6
Level 7U	Rijbewegingen dak level 7 vertrekken	257864.05	471451.58	1.25	53.9	53.9	53.9
Rest		0.00	0.00	0.00	53.4	53.4	53.4
LAmaz	(hoofdgroep)	0.00	0.00	0.00	61.4	61.4	61.4

Alle getoonde dB-waarden zijn A-gewogen

Bijlage 4-2

Rapport: Resultatentabel
 Model: LAmaz van Versie 6RH brammelerdwarsstraat - stationsplein industrielawaai
 LAmaz bij Bron voor toetspunt: Tpl3_E - Brammelerdwarsstraat
 Groep: (hoofdgroep)

Naam		X	Y	Hoogte	Dag	Avond	Nacht
Bron	Omschrijving						
Tpl3_E	Brammelerdwarsstraat	257845.98	471496.27	15.00	61.7	61.7	61.7
Port16	Extra bron portier/kofferbak	257843.26	471464.56	0.95	61.7	61.7	61.7
Port15	Extra bron portier/kofferbak	257840.70	471464.41	0.95	61.6	61.6	61.6
Port15	Extra bron portier/kofferbak	257841.70	471462.75	0.95	61.6	61.6	61.6
Port14	Extra bron portier/kofferbak	257838.53	471464.33	0.95	61.6	61.6	61.6
Port14	Extra bron portier/kofferbak	257839.53	471462.67	0.95	61.6	61.6	61.6
Port17	Extra bron portier/kofferbak	257846.69	471462.97	0.95	61.4	61.4	61.4
Port17	Extra bron portier/kofferbak	257845.69	471464.63	0.95	61.4	61.4	61.4
Port16	Extra bron portier/kofferbak	257844.26	471462.91	0.95	61.3	61.3	61.3
Port13	Extra bron portier/kofferbak	257837.52	471462.83	0.95	61.2	61.2	61.2
Port13	Extra bron portier/kofferbak	257836.52	471464.49	0.95	61.2	61.2	61.2
Port12	Extra bron portier/kofferbak	257834.96	471462.83	0.95	61.1	61.1	61.1
Port12	Extra bron portier/kofferbak	257833.96	471464.49	0.95	61.0	61.0	61.0
Port11	Extra bron portier/kofferbak	257830.47	471461.98	0.95	60.5	60.5	60.5
Port10	Extra bron portier/kofferbak	257827.22	471462.55	0.95	60.4	60.4	60.4
Port10	Extra bron portier/kofferbak	257828.22	471460.89	0.95	60.3	60.3	60.3
Port11	Extra bron portier/kofferbak	257829.47	471463.63	0.95	60.3	60.3	60.3
Port09	Extra bron portier/kofferbak	257826.13	471460.04	0.95	60.0	60.0	60.0
Port09	Extra bron portier/kofferbak	257825.13	471461.70	0.95	60.0	60.0	60.0
LAmaz03	Dichtslaan portier	257829.39	471460.96	0.95	60.0	60.0	60.0
Port08	Extra bron portier/kofferbak	257824.04	471459.11	0.95	59.7	59.7	59.7
Port08	Extra bron portier/kofferbak	257823.04	471460.77	0.95	59.5	59.5	59.5
Port07	Extra bron portier/kofferbak	257821.79	471458.33	0.95	59.4	59.4	59.4
Port06	Extra bron portier/kofferbak	257819.62	471457.25	0.95	59.1	59.1	59.1
LAmaz02	Dichtslaan portier	257819.54	471457.26	0.95	59.1	59.1	59.1
Port07	Extra bron portier/kofferbak	257820.79	471459.99	0.95	59.1	59.1	59.1
Port05	Extra bron portier/kofferbak	257817.61	471456.40	0.95	58.9	58.9	58.9
Port06	Extra bron portier/kofferbak	257818.62	471458.91	0.95	58.9	58.9	58.9
Port05	Extra bron portier/kofferbak	257816.61	471458.06	0.95	58.6	58.6	58.6
Port04	Extra bron portier/kofferbak	257815.44	471455.47	0.95	58.0	58.0	58.0
Port03	Extra bron portier/kofferbak	257813.35	471454.77	0.95	57.7	57.7	57.7
Port04	Extra bron portier/kofferbak	257814.44	471457.13	0.95	57.6	57.6	57.6
Port02	Extra bron portier/kofferbak	257811.18	471454.00	0.95	57.4	57.4	57.4
Port03	Extra bron portier/kofferbak	257812.35	471456.43	0.95	57.2	57.2	57.2
Port01	Extra bron portier/kofferbak	257809.08	471453.22	0.95	57.2	57.2	57.2
Port18	Extra bron portier/kofferbak	257848.00	471464.66	0.95	56.8	56.8	56.8
Port02	Extra bron portier/kofferbak	257810.18	471455.65	0.95	56.4	56.4	56.4
LAmaz01	Dichtslaan portier	257807.74	471452.77	0.95	56.3	56.3	56.3
Port01	Extra bron portier/kofferbak	257808.08	471454.88	0.95	55.8	55.8	55.8
Port18	Extra bron portier/kofferbak	257849.00	471463.00	0.95	55.6	55.6	55.6
Level 7U	Rijbewegingen dak level 7 vertrekken	257864.05	471451.58	1.25	54.1	54.1	54.1
Rest		0.00	0.00	0.00	53.4	53.4	53.4
LAmaz	(hoofdgroep)	0.00	0.00	0.00	61.7	61.7	61.7

Alle getoonde dB-waarden zijn A-gewogen

Bijlage 4-2

Rapport: Resultatentabel
 Model: LAmaz van Versie 6RH brammelerdwarsstraat - stationsplein industrielawaai
 LAmaz bij Bron voor toetspunt: Tpl3_F - Brammelerdwarsstraat
 Groep: (hoofdgroep)

Naam		X	Y	Hoogte	Dag	Avond	Nacht
Brn	Omschrijving						
Tpl3_F	Brammelerdwarsstraat	257845.98	471496.27	18.00	61.8	61.8	61.8
Port16	Extra bron portier/kofferbak	257843.26	471464.56	0.95	61.8	61.8	61.8
Port15	Extra bron portier/kofferbak	257840.70	471464.41	0.95	61.8	61.8	61.8
Port14	Extra bron portier/kofferbak	257838.53	471464.33	0.95	61.7	61.7	61.7
Port15	Extra bron portier/kofferbak	257841.70	471462.75	0.95	61.5	61.5	61.5
Port17	Extra bron portier/kofferbak	257845.69	471464.63	0.95	61.5	61.5	61.5
Port14	Extra bron portier/kofferbak	257839.53	471462.67	0.95	61.5	61.5	61.5
Port13	Extra bron portier/kofferbak	257836.52	471464.49	0.95	61.3	61.3	61.3
Port17	Extra bron portier/kofferbak	257846.69	471462.97	0.95	61.2	61.2	61.2
Port16	Extra bron portier/kofferbak	257844.26	471462.91	0.95	61.2	61.2	61.2
Port12	Extra bron portier/kofferbak	257833.96	471464.49	0.95	61.2	61.2	61.2
Port13	Extra bron portier/kofferbak	257837.52	471462.83	0.95	61.1	61.1	61.1
Port12	Extra bron portier/kofferbak	257834.96	471462.83	0.95	61.0	61.0	61.0
Port10	Extra bron portier/kofferbak	257827.22	471462.55	0.95	60.5	60.5	60.5
Port11	Extra bron portier/kofferbak	257829.47	471463.63	0.95	60.5	60.5	60.5
Port11	Extra bron portier/kofferbak	257830.47	471461.98	0.95	60.4	60.4	60.4
Port10	Extra bron portier/kofferbak	257828.22	471460.89	0.95	60.2	60.2	60.2
Port09	Extra bron portier/kofferbak	257825.13	471461.70	0.95	60.2	60.2	60.2
Port09	Extra bron portier/kofferbak	257826.13	471460.04	0.95	59.9	59.9	59.9
LAmaz03	Dichtslaan portier	257829.39	471460.96	0.95	59.9	59.9	59.9
Port08	Extra bron portier/kofferbak	257823.04	471460.77	0.95	59.7	59.7	59.7
Port08	Extra bron portier/kofferbak	257824.04	471459.11	0.95	59.6	59.6	59.6
Port07	Extra bron portier/kofferbak	257820.79	471459.99	0.95	59.4	59.4	59.4
Port07	Extra bron portier/kofferbak	257821.79	471458.33	0.95	59.4	59.4	59.4
Port06	Extra bron portier/kofferbak	257818.62	471458.91	0.95	59.1	59.1	59.1
Port06	Extra bron portier/kofferbak	257819.62	471457.25	0.95	59.1	59.1	59.1
LAmaz02	Dichtslaan portier	257819.54	471457.26	0.95	59.0	59.0	59.0
Port05	Extra bron portier/kofferbak	257817.61	471456.40	0.95	58.8	58.8	58.8
Port05	Extra bron portier/kofferbak	257816.61	471458.06	0.95	58.8	58.8	58.8
Port04	Extra bron portier/kofferbak	257815.44	471455.47	0.95	57.9	57.9	57.9
Port04	Extra bron portier/kofferbak	257814.44	471457.13	0.95	57.9	57.9	57.9
Port03	Extra bron portier/kofferbak	257813.35	471454.77	0.95	57.7	57.7	57.7
Port03	Extra bron portier/kofferbak	257812.35	471456.43	0.95	57.6	57.6	57.6
Port02	Extra bron portier/kofferbak	257811.18	471454.00	0.95	57.4	57.4	57.4
Port01	Extra bron portier/kofferbak	257809.08	471453.22	0.95	57.2	57.2	57.2
Port02	Extra bron portier/kofferbak	257810.18	471455.65	0.95	57.2	57.2	57.2
Port18	Extra bron portier/kofferbak	257848.00	471464.66	0.95	56.8	56.8	56.8
Port01	Extra bron portier/kofferbak	257808.08	471454.88	0.95	56.8	56.8	56.8
LAmaz01	Dichtslaan portier	257807.74	471452.77	0.95	56.2	56.2	56.2
Port18	Extra bron portier/kofferbak	257849.00	471463.00	0.95	55.7	55.7	55.7
Level 7U	Rijbewegingen dak level 7 vertrekken	257864.05	471451.58	1.25	54.1	54.1	54.1
Rest		0.00	0.00	0.00	53.3	53.3	53.3
LAmaz	(hoofdgroep)	0.00	0.00	0.00	61.8	61.8	61.8

Alle getoonde dB-waarden zijn A-gewogen

Bijlage 4-2

Rapport: Resultatentabel
 Model: LAmaz van Versie 6RH brammelerdwarstraat - stationsplein industrielaawai
 LAmaz bij Bron voor toetspunt: Tpl4_A - Brammelerdwarstraat
 Groep: (hoofdgroep)

Naam	Omschrijving	X	Y	Hoogte	Dag	Avond	Nacht
Tpl4_A	Brammelerdwarstraat	257845.95	471500.75	2.50	55.2	55.2	55.2
Port17	Extra bron portier/kofferbak	257845.69	471464.63	0.95	55.2	55.2	55.2
Port16	Extra bron portier/kofferbak	257843.26	471464.56	0.95	55.2	55.2	55.2
Port15	Extra bron portier/kofferbak	257840.70	471464.41	0.95	55.0	55.0	55.0
Port14	Extra bron portier/kofferbak	257838.53	471464.33	0.95	54.8	54.8	54.8
Port13	Extra bron portier/kofferbak	257836.52	471464.49	0.95	54.6	54.6	54.6
Port12	Extra bron portier/kofferbak	257833.96	471464.49	0.95	54.3	54.3	54.3
Port16	Extra bron portier/kofferbak	257844.26	471462.91	0.95	54.2	54.2	54.2
Port15	Extra bron portier/kofferbak	257841.70	471462.75	0.95	54.2	54.2	54.2
Port14	Extra bron portier/kofferbak	257839.53	471462.67	0.95	54.1	54.1	54.1
Port13	Extra bron portier/kofferbak	257837.52	471462.83	0.95	53.9	53.9	53.9
Port12	Extra bron portier/kofferbak	257834.96	471462.83	0.95	53.7	53.7	53.7
Port11	Extra bron portier/kofferbak	257829.47	471463.63	0.95	53.4	53.4	53.4
Port10	Extra bron portier/kofferbak	257827.22	471462.55	0.95	53.1	53.1	53.1
Port11	Extra bron portier/kofferbak	257830.47	471461.98	0.95	52.8	52.8	52.8
Port09	Extra bron portier/kofferbak	257825.13	471461.70	0.95	52.8	52.8	52.8
Port10	Extra bron portier/kofferbak	257828.22	471460.89	0.95	52.6	52.6	52.6
LAmaz03	Dichtslaan portier	257829.39	471460.96	0.95	52.4	52.4	52.4
Port08	Extra bron portier/kofferbak	257823.04	471460.77	0.95	52.4	52.4	52.4
Port09	Extra bron portier/kofferbak	257826.13	471460.04	0.95	52.3	52.3	52.3
Port07	Extra bron portier/kofferbak	257820.79	471459.99	0.95	52.1	52.1	52.1
Port08	Extra bron portier/kofferbak	257824.04	471459.11	0.95	52.1	52.1	52.1
Port06	Extra bron portier/kofferbak	257818.62	471458.91	0.95	51.8	51.8	51.8
Port07	Extra bron portier/kofferbak	257821.79	471458.33	0.95	51.0	51.0	51.0
Port05	Extra bron portier/kofferbak	257816.61	471458.06	0.95	50.9	50.9	50.9
Port06	Extra bron portier/kofferbak	257819.62	471457.25	0.95	50.8	50.8	50.8
LAmaz02	Dichtslaan portier	257819.54	471457.26	0.95	50.8	50.8	50.8
Port05	Extra bron portier/kofferbak	257817.61	471456.40	0.95	50.5	50.5	50.5
Port04	Extra bron portier/kofferbak	257814.44	471457.13	0.95	50.3	50.3	50.3
Port04	Extra bron portier/kofferbak	257815.44	471455.47	0.95	50.1	50.1	50.1
Port03	Extra bron portier/kofferbak	257812.35	471456.43	0.95	50.1	50.1	50.1
Port17	Extra bron portier/kofferbak	257846.69	471462.97	0.95	50.0	50.0	50.0
Port03	Extra bron portier/kofferbak	257813.35	471454.77	0.95	50.0	50.0	50.0
Port02	Extra bron portier/kofferbak	257810.18	471455.65	0.95	49.9	49.9	49.9
Port18	Extra bron portier/kofferbak	257848.00	471464.66	0.95	49.9	49.9	49.9
Port18	Extra bron portier/kofferbak	257849.00	471463.00	0.95	49.9	49.9	49.9
LAmaz01	Dichtslaan portier	257807.74	471452.77	0.95	49.9	49.9	49.9
Port02	Extra bron portier/kofferbak	257811.18	471454.00	0.95	49.9	49.9	49.9
Port01	Extra bron portier/kofferbak	257809.08	471453.22	0.95	49.9	49.9	49.9
Port01	Extra bron portier/kofferbak	257808.08	471454.88	0.95	49.7	49.7	49.7
LAmaz05	Dichtslaan portier	257852.29	471463.16	0.95	49.7	49.7	49.7
Rest		0.00	0.00	0.00	49.6	49.6	49.6
LAmaz	(hoofdgroep)	0.00	0.00	0.00	55.2	55.2	55.2

Alle getoonde dB-waarden zijn A-gewogen

Bijlage 4-2

Rapport: Resultatentabel
 Model: LAmix van Versie 6RH brammelerdwarstraat - stationsplein industrielaawai
 LAmix bij Bron voor toetspunt: Tpl4_B - Brammelerdwarstraat
 Groep: (hoofdgroep)

Naam		X	Y	Hoogte	Dag	Avond	Nacht
Bron	Omschrijving						
Tpl4_B	Brammelerdwarstraat	257845.95	471500.75	5.50	56.9	56.9	56.9
Port16	Extra bron portier/kofferbak	257843.26	471464.56	0.95	56.9	56.9	56.9
Port15	Extra bron portier/kofferbak	257840.70	471464.41	0.95	56.8	56.8	56.8
Port14	Extra bron portier/kofferbak	257838.53	471464.33	0.95	56.8	56.8	56.8
Port15	Extra bron portier/kofferbak	257841.70	471462.75	0.95	56.7	56.7	56.7
Port14	Extra bron portier/kofferbak	257839.53	471462.67	0.95	56.7	56.7	56.7
Port17	Extra bron portier/kofferbak	257845.69	471464.63	0.95	56.5	56.5	56.5
Port16	Extra bron portier/kofferbak	257844.26	471462.91	0.95	56.3	56.3	56.3
Port13	Extra bron portier/kofferbak	257836.52	471464.49	0.95	56.2	56.2	56.2
Port13	Extra bron portier/kofferbak	257837.52	471462.83	0.95	56.2	56.2	56.2
Port10	Extra bron portier/kofferbak	257828.22	471460.89	0.95	56.2	56.2	56.2
Port12	Extra bron portier/kofferbak	257834.96	471462.83	0.95	56.1	56.1	56.1
Port09	Extra bron portier/kofferbak	257826.13	471460.04	0.95	56.1	56.1	56.1
Port12	Extra bron portier/kofferbak	257833.96	471464.49	0.95	56.0	56.0	56.0
Port08	Extra bron portier/kofferbak	257824.04	471459.11	0.95	56.0	56.0	56.0
Port10	Extra bron portier/kofferbak	257827.22	471462.55	0.95	55.8	55.8	55.8
Port11	Extra bron portier/kofferbak	257830.47	471461.98	0.95	55.8	55.8	55.8
LAmix03	Dichtslaan portier	257829.39	471460.96	0.95	55.7	55.7	55.7
Port09	Extra bron portier/kofferbak	257825.13	471461.70	0.95	55.6	55.6	55.6
Port11	Extra bron portier/kofferbak	257829.47	471463.63	0.95	55.5	55.5	55.5
Port08	Extra bron portier/kofferbak	257823.04	471460.77	0.95	55.4	55.4	55.4
Port07	Extra bron portier/kofferbak	257821.79	471458.33	0.95	55.3	55.3	55.3
Port06	Extra bron portier/kofferbak	257819.62	471457.25	0.95	55.3	55.3	55.3
LAmix02	Dichtslaan portier	257819.54	471457.26	0.95	55.3	55.3	55.3
Port05	Extra bron portier/kofferbak	257817.61	471456.40	0.95	55.2	55.2	55.2
Port07	Extra bron portier/kofferbak	257820.79	471459.99	0.95	55.2	55.2	55.2
Port06	Extra bron portier/kofferbak	257818.62	471458.91	0.95	55.1	55.1	55.1
Port05	Extra bron portier/kofferbak	257816.61	471458.06	0.95	54.5	54.5	54.5
Port04	Extra bron portier/kofferbak	257815.44	471455.47	0.95	54.5	54.5	54.5
Port03	Extra bron portier/kofferbak	257813.35	471454.77	0.95	54.3	54.3	54.3
Port02	Extra bron portier/kofferbak	257811.18	471454.00	0.95	54.2	54.2	54.2
Port01	Extra bron portier/kofferbak	257809.08	471453.22	0.95	54.2	54.2	54.2
LAmix01	Dichtslaan portier	257807.74	471452.77	0.95	54.1	54.1	54.1
Port04	Extra bron portier/kofferbak	257814.44	471457.13	0.95	53.5	53.5	53.5
Port03	Extra bron portier/kofferbak	257812.35	471456.43	0.95	53.2	53.2	53.2
Port02	Extra bron portier/kofferbak	257810.18	471455.65	0.95	53.0	53.0	53.0
Port01	Extra bron portier/kofferbak	257808.08	471454.88	0.95	52.7	52.7	52.7
Port17	Extra bron portier/kofferbak	257846.69	471462.97	0.95	50.2	50.2	50.2
Port18	Extra bron portier/kofferbak	257848.00	471464.66	0.95	49.8	49.8	49.8
Port18	Extra bron portier/kofferbak	257849.00	471463.00	0.95	49.7	49.7	49.7
LAmix05	Dichtslaan portier	257852.29	471463.16	0.95	49.6	49.6	49.6
Rest		0.00	0.00	0.00	49.6	49.6	49.6
LAmix	(hoofdgroep)	0.00	0.00	0.00	56.9	56.9	56.9

Alle getoonde dB-waarden zijn A-gewogen

Bijlage 4-2

Rapport: Resultatentabel
 Model: LAmaz van Versie 6RH brammelerdwarsstraat - stationsplein industrielawaai
 LAmaz bij Bron voor toetspunt: Tpl4_C - Brammelerdwarsstraat
 Groep: (hoofdgroep)

Naam		X	Y	Hoogte	Dag	Avond	Nacht
Tpl4_C	Brammelerdwarsstraat	257845.95	471500.75	8.50	58.5	58.5	58.5
Port15	Extra bron portier/kofferbak	257841.70	471462.75	0.95	58.5	58.5	58.5
Port14	Extra bron portier/kofferbak	257839.53	471462.67	0.95	58.5	58.5	58.5
Port15	Extra bron portier/kofferbak	257840.70	471464.41	0.95	58.0	58.0	58.0
Port16	Extra bron portier/kofferbak	257843.26	471464.56	0.95	58.0	58.0	58.0
Port14	Extra bron portier/kofferbak	257838.53	471464.33	0.95	58.0	58.0	58.0
Port10	Extra bron portier/kofferbak	257828.22	471460.89	0.95	58.0	58.0	58.0
Port16	Extra bron portier/kofferbak	257844.26	471462.91	0.95	57.8	57.8	57.8
Port09	Extra bron portier/kofferbak	257826.13	471460.04	0.95	57.8	57.8	57.8
Port13	Extra bron portier/kofferbak	257837.52	471462.83	0.95	57.8	57.8	57.8
Port08	Extra bron portier/kofferbak	257824.04	471459.11	0.95	57.7	57.7	57.7
Port12	Extra bron portier/kofferbak	257834.96	471462.83	0.95	57.6	57.6	57.6
LAmaz03	Dichtslaan portier	257829.39	471460.96	0.95	57.6	57.6	57.6
Port11	Extra bron portier/kofferbak	257830.47	471461.98	0.95	57.4	57.4	57.4
Port17	Extra bron portier/kofferbak	257845.69	471464.63	0.95	57.3	57.3	57.3
Port13	Extra bron portier/kofferbak	257836.52	471464.49	0.95	57.2	57.2	57.2
Port10	Extra bron portier/kofferbak	257827.22	471462.55	0.95	57.1	57.1	57.1
Port07	Extra bron portier/kofferbak	257821.79	471458.33	0.95	57.1	57.1	57.1
Port12	Extra bron portier/kofferbak	257833.96	471464.49	0.95	57.0	57.0	57.0
Port06	Extra bron portier/kofferbak	257819.62	471457.25	0.95	57.0	57.0	57.0
LAmaz02	Dichtslaan portier	257819.54	471457.26	0.95	57.0	57.0	57.0
Port09	Extra bron portier/kofferbak	257825.13	471461.70	0.95	56.9	56.9	56.9
Port05	Extra bron portier/kofferbak	257817.61	471456.40	0.95	56.8	56.8	56.8
Port08	Extra bron portier/kofferbak	257823.04	471460.77	0.95	56.7	56.7	56.7
Port11	Extra bron portier/kofferbak	257829.47	471463.63	0.95	56.5	56.5	56.5
Port07	Extra bron portier/kofferbak	257820.79	471459.99	0.95	56.4	56.4	56.4
Port06	Extra bron portier/kofferbak	257818.62	471458.91	0.95	56.3	56.3	56.3
Port04	Extra bron portier/kofferbak	257815.44	471455.47	0.95	55.8	55.8	55.8
Port05	Extra bron portier/kofferbak	257816.61	471458.06	0.95	55.8	55.8	55.8
Port03	Extra bron portier/kofferbak	257813.35	471454.77	0.95	55.5	55.5	55.5
Port02	Extra bron portier/kofferbak	257811.18	471454.00	0.95	55.3	55.3	55.3
Port01	Extra bron portier/kofferbak	257809.08	471453.22	0.95	55.1	55.1	55.1
LAmaz01	Dichtslaan portier	257807.74	471452.77	0.95	55.0	55.0	55.0
Port04	Extra bron portier/kofferbak	257814.44	471457.13	0.95	54.4	54.4	54.4
Port03	Extra bron portier/kofferbak	257812.35	471456.43	0.95	54.0	54.0	54.0
Port02	Extra bron portier/kofferbak	257810.18	471455.65	0.95	53.7	53.7	53.7
Port01	Extra bron portier/kofferbak	257808.08	471454.88	0.95	53.4	53.4	53.4
LAmaz04	Dichtslaan portier	257850.01	471464.87	0.95	53.1	53.1	53.1
Port17	Extra bron portier/kofferbak	257846.69	471462.97	0.95	53.0	53.0	53.0
LAmaz04	Dichtslaan portier	257851.01	471463.21	0.95	52.3	52.3	52.3
Level 7U	Rijbewegingen dak level 7 vertrekken	257864.05	471451.58	1.25	51.9	51.9	51.9
Rest		0.00	0.00	0.00	51.5	51.5	51.5
LAmaz	(hoofdgroep)	0.00	0.00	0.00	58.5	58.5	58.5

Alle getoonde dB-waarden zijn A-gewogen

Bijlage 4-2

Rapport: Resultatentabel
 Model: LAmaz van Versie 6RH brammelerdwardsstraat - stationsplein industrielawaai
 LAmaz bij Bron voor toetspunt: Tpl4_D - Brammelerdwardsstraat
 Groep: (hoofdgroep)

Naam		X	Y	Hoogte	Dag	Avond	Nacht
Bron	Omschrijving						
Tpl4_D	Brammelerdwardsstraat	257845.95	471500.75	12.00	60.4	60.4	60.4
Port14	Extra bron portier/kofferbak	257839.53	471462.67	0.95	60.4	60.4	60.4
Port15	Extra bron portier/kofferbak	257841.70	471462.75	0.95	60.3	60.3	60.3
Port16	Extra bron portier/kofferbak	257844.26	471462.91	0.95	60.0	60.0	60.0
Port13	Extra bron portier/kofferbak	257837.52	471462.83	0.95	59.9	59.9	59.9
Port12	Extra bron portier/kofferbak	257834.96	471462.83	0.95	59.8	59.8	59.8
Port10	Extra bron portier/kofferbak	257828.22	471460.89	0.95	59.5	59.5	59.5
Port11	Extra bron portier/kofferbak	257830.47	471461.98	0.95	59.3	59.3	59.3
Port09	Extra bron portier/kofferbak	257826.13	471460.04	0.95	59.3	59.3	59.3
LAmaz03	Dichtslaan portier	257829.39	471460.96	0.95	59.2	59.2	59.2
Port14	Extra bron portier/kofferbak	257838.53	471464.33	0.95	59.2	59.2	59.2
Port15	Extra bron portier/kofferbak	257840.70	471464.41	0.95	59.0	59.0	59.0
Port08	Extra bron portier/kofferbak	257824.04	471459.11	0.95	59.0	59.0	59.0
Port16	Extra bron portier/kofferbak	257843.26	471464.56	0.95	58.9	58.9	58.9
Port07	Extra bron portier/kofferbak	257821.79	471458.33	0.95	58.5	58.5	58.5
Port13	Extra bron portier/kofferbak	257836.52	471464.49	0.95	58.3	58.3	58.3
Port17	Extra bron portier/kofferbak	257845.69	471464.63	0.95	58.3	58.3	58.3
Port06	Extra bron portier/kofferbak	257819.62	471457.25	0.95	58.2	58.2	58.2
Port10	Extra bron portier/kofferbak	257827.22	471462.55	0.95	58.2	58.2	58.2
LAmaz02	Dichtslaan portier	257819.54	471457.26	0.95	58.2	58.2	58.2
Port12	Extra bron portier/kofferbak	257833.96	471464.49	0.95	58.2	58.2	58.2
Port05	Extra bron portier/kofferbak	257817.61	471456.40	0.95	58.0	58.0	58.0
Port09	Extra bron portier/kofferbak	257825.13	471461.70	0.95	57.9	57.9	57.9
Port11	Extra bron portier/kofferbak	257829.47	471463.63	0.95	57.7	57.7	57.7
Port08	Extra bron portier/kofferbak	257823.04	471460.77	0.95	57.7	57.7	57.7
Port07	Extra bron portier/kofferbak	257820.79	471459.99	0.95	57.1	57.1	57.1
Port06	Extra bron portier/kofferbak	257818.62	471458.91	0.95	57.1	57.1	57.1
Port04	Extra bron portier/kofferbak	257815.44	471455.47	0.95	57.1	57.1	57.1
Port03	Extra bron portier/kofferbak	257813.35	471454.77	0.95	56.8	56.8	56.8
Port02	Extra bron portier/kofferbak	257811.18	471454.00	0.95	56.6	56.6	56.6
Port05	Extra bron portier/kofferbak	257816.61	471458.06	0.95	56.6	56.6	56.6
Port17	Extra bron portier/kofferbak	257846.69	471462.97	0.95	56.4	56.4	56.4
Port01	Extra bron portier/kofferbak	257809.08	471453.22	0.95	56.4	56.4	56.4
LAmaz01	Dichtslaan portier	257807.74	471452.77	0.95	56.3	56.3	56.3
Port04	Extra bron portier/kofferbak	257814.44	471457.13	0.95	55.4	55.4	55.4
Port03	Extra bron portier/kofferbak	257812.35	471456.43	0.95	54.8	54.8	54.8
Port02	Extra bron portier/kofferbak	257810.18	471455.65	0.95	54.3	54.3	54.3
Port01	Extra bron portier/kofferbak	257808.08	471454.88	0.95	53.9	53.9	53.9
Port18	Extra bron portier/kofferbak	257848.00	471464.66	0.95	53.2	53.2	53.2
Level 7U	Rijbewegingen dak level 7 vertrekken	257864.05	471451.58	1.25	53.1	53.1	53.1
LAmaz04	Dichtslaan portier	257850.01	471464.87	0.95	53.0	53.0	53.0
Rest		0.00	0.00	0.00	52.5	52.5	52.5
LAmaz	(hoofdgroep)	0.00	0.00	0.00	60.4	60.4	60.4

Alle getoonde dB-waarden zijn A-gewogen

Bijlage 4-2

Rapport: Resultatentabel
 Model: LAmaz van Versie 6RH brammelerdwardsstraat - stationsplein industrielaawai
 LAmaz bij Bron voor toetspunt: Tpl4_E - Brammelerdwardsstraat
 Groep: (hoofdgroep)

Naam		X	Y	Hoogte	Dag	Avond	Nacht
Tpl4_E	Brammelerdwardsstraat	257845.95	471500.75	15.00	60.6	60.6	60.6
Port15	Extra bron portier/kofferbak	257841.70	471462.75	0.95	60.6	60.6	60.6
Port14	Extra bron portier/kofferbak	257839.53	471462.67	0.95	60.6	60.6	60.6
Port15	Extra bron portier/kofferbak	257840.70	471464.41	0.95	60.6	60.6	60.6
Port14	Extra bron portier/kofferbak	257838.53	471464.33	0.95	60.5	60.5	60.5
Port16	Extra bron portier/kofferbak	257843.26	471464.56	0.95	60.4	60.4	60.4
Port16	Extra bron portier/kofferbak	257844.26	471462.91	0.95	60.3	60.3	60.3
Port13	Extra bron portier/kofferbak	257837.52	471462.83	0.95	60.2	60.2	60.2
Port12	Extra bron portier/kofferbak	257834.96	471462.83	0.95	60.1	60.1	60.1
Port13	Extra bron portier/kofferbak	257836.52	471464.49	0.95	60.1	60.1	60.1
Port12	Extra bron portier/kofferbak	257833.96	471464.49	0.95	59.9	59.9	59.9
Port10	Extra bron portier/kofferbak	257828.22	471460.89	0.95	59.8	59.8	59.8
Port17	Extra bron portier/kofferbak	257845.69	471464.63	0.95	59.8	59.8	59.8
Port11	Extra bron portier/kofferbak	257830.47	471461.98	0.95	59.6	59.6	59.6
Port09	Extra bron portier/kofferbak	257826.13	471460.04	0.95	59.5	59.5	59.5
Port10	Extra bron portier/kofferbak	257827.22	471462.55	0.95	59.5	59.5	59.5
LAmaz03	Dichtslaan portier	257829.39	471460.96	0.95	59.4	59.4	59.4
Port08	Extra bron portier/kofferbak	257824.04	471459.11	0.95	59.3	59.3	59.3
Port11	Extra bron portier/kofferbak	257829.47	471463.63	0.95	59.3	59.3	59.3
Port09	Extra bron portier/kofferbak	257825.13	471461.70	0.95	59.2	59.2	59.2
Port08	Extra bron portier/kofferbak	257823.04	471460.77	0.95	58.9	58.9	58.9
Port07	Extra bron portier/kofferbak	257821.79	471458.33	0.95	58.8	58.8	58.8
Port06	Extra bron portier/kofferbak	257819.62	471457.25	0.95	58.5	58.5	58.5
LAmaz02	Dichtslaan portier	257819.54	471457.26	0.95	58.5	58.5	58.5
Port07	Extra bron portier/kofferbak	257820.79	471459.99	0.95	58.4	58.4	58.4
Port06	Extra bron portier/kofferbak	257818.62	471458.91	0.95	58.4	58.4	58.4
Port05	Extra bron portier/kofferbak	257817.61	471456.40	0.95	58.3	58.3	58.3
Port05	Extra bron portier/kofferbak	257816.61	471458.06	0.95	57.9	57.9	57.9
Port04	Extra bron portier/kofferbak	257815.44	471455.47	0.95	57.4	57.4	57.4
Port03	Extra bron portier/kofferbak	257813.35	471454.77	0.95	57.2	57.2	57.2
Port04	Extra bron portier/kofferbak	257814.44	471457.13	0.95	56.9	56.9	56.9
Port02	Extra bron portier/kofferbak	257811.18	471454.00	0.95	56.9	56.9	56.9
Port01	Extra bron portier/kofferbak	257809.08	471453.22	0.95	56.7	56.7	56.7
LAmaz01	Dichtslaan portier	257807.74	471452.77	0.95	56.6	56.6	56.6
Port17	Extra bron portier/kofferbak	257846.69	471462.97	0.95	56.4	56.4	56.4
Port03	Extra bron portier/kofferbak	257812.35	471456.43	0.95	56.0	56.0	56.0
Port02	Extra bron portier/kofferbak	257810.18	471455.65	0.95	55.5	55.5	55.5
Port01	Extra bron portier/kofferbak	257808.08	471454.88	0.95	55.0	55.0	55.0
Level 7U	Rijbewegingen dak level 7 vertrekken	257864.05	471451.58	1.25	53.4	53.4	53.4
Port18	Extra bron portier/kofferbak	257848.00	471464.66	0.95	52.8	52.8	52.8
Level 7I	Rijbewegingen dak level 7 komend	257863.54	471450.04	1.25	52.8	52.8	52.8
Rest		0.00	0.00	0.00	52.0	52.0	52.0
LAmaz	(hoofdgroep)	0.00	0.00	0.00	60.6	60.6	60.6

Alle getoonde dB-waarden zijn A-gewogen

Bijlage 4-2

Rapport: Resultatentabel
 Model: LAmaz van Versie 6RH brammelerdwardsstraat - stationsplein industrielawaai
 LAmaz bij Bron voor toetspunt: Tpl4_F - Brammelerdwardsstraat
 Groep: (hoofdgroep)

Naam		X	Y	Hoogte	Dag	Avond	Nacht
Tpl4_F	Brammelerdwardsstraat	257845.95	471500.75	18.00	60.8	60.8	60.8
Port15	Extra bron portier/kofferbak	257840.70	471464.41	0.95	60.8	60.8	60.8
Port14	Extra bron portier/kofferbak	257838.53	471464.33	0.95	60.8	60.8	60.8
Port16	Extra bron portier/kofferbak	257843.26	471464.56	0.95	60.8	60.8	60.8
Port14	Extra bron portier/kofferbak	257839.53	471462.67	0.95	60.6	60.6	60.6
Port15	Extra bron portier/kofferbak	257841.70	471462.75	0.95	60.5	60.5	60.5
Port13	Extra bron portier/kofferbak	257836.52	471464.49	0.95	60.4	60.4	60.4
Port17	Extra bron portier/kofferbak	257845.69	471464.63	0.95	60.4	60.4	60.4
Port12	Extra bron portier/kofferbak	257833.96	471464.49	0.95	60.3	60.3	60.3
Port16	Extra bron portier/kofferbak	257844.26	471462.91	0.95	60.2	60.2	60.2
Port13	Extra bron portier/kofferbak	257837.52	471462.83	0.95	60.2	60.2	60.2
Port12	Extra bron portier/kofferbak	257834.96	471462.83	0.95	60.1	60.1	60.1
Port10	Extra bron portier/kofferbak	257827.22	471462.55	0.95	59.7	59.7	59.7
Port10	Extra bron portier/kofferbak	257828.22	471460.89	0.95	59.7	59.7	59.7
Port11	Extra bron portier/kofferbak	257829.47	471463.63	0.95	59.6	59.6	59.6
Port11	Extra bron portier/kofferbak	257830.47	471461.98	0.95	59.6	59.6	59.6
Port09	Extra bron portier/kofferbak	257826.13	471460.04	0.95	59.5	59.5	59.5
Port09	Extra bron portier/kofferbak	257825.13	471461.70	0.95	59.5	59.5	59.5
LAmaz03	Dichtslaan portier	257829.39	471460.96	0.95	59.4	59.4	59.4
Port08	Extra bron portier/kofferbak	257824.04	471459.11	0.95	59.3	59.3	59.3
Port08	Extra bron portier/kofferbak	257823.04	471460.77	0.95	59.2	59.2	59.2
Port07	Extra bron portier/kofferbak	257820.79	471459.99	0.95	58.9	58.9	58.9
Port06	Extra bron portier/kofferbak	257818.62	471458.91	0.95	58.7	58.7	58.7
Port07	Extra bron portier/kofferbak	257821.79	471458.33	0.95	58.7	58.7	58.7
Port06	Extra bron portier/kofferbak	257819.62	471457.25	0.95	58.5	58.5	58.5
LAmaz02	Dichtslaan portier	257819.54	471457.26	0.95	58.5	58.5	58.5
Port05	Extra bron portier/kofferbak	257817.61	471456.40	0.95	58.3	58.3	58.3
Port05	Extra bron portier/kofferbak	257816.61	471458.06	0.95	58.2	58.2	58.2
Port04	Extra bron portier/kofferbak	257815.44	471455.47	0.95	57.4	57.4	57.4
Port04	Extra bron portier/kofferbak	257814.44	471457.13	0.95	57.3	57.3	57.3
Port03	Extra bron portier/kofferbak	257813.35	471454.77	0.95	57.1	57.1	57.1
Port02	Extra bron portier/kofferbak	257811.18	471454.00	0.95	56.9	56.9	56.9
Port03	Extra bron portier/kofferbak	257812.35	471456.43	0.95	56.9	56.9	56.9
Port01	Extra bron portier/kofferbak	257809.08	471453.22	0.95	56.7	56.7	56.7
LAmaz01	Dichtslaan portier	257807.74	471452.77	0.95	56.6	56.6	56.6
Port02	Extra bron portier/kofferbak	257810.18	471455.65	0.95	56.5	56.5	56.5
Port17	Extra bron portier/kofferbak	257846.69	471462.97	0.95	56.3	56.3	56.3
Port01	Extra bron portier/kofferbak	257808.08	471454.88	0.95	56.2	56.2	56.2
Level 7U	Rijbewegingen dak level 7 vertrekken	257864.05	471451.58	1.25	53.4	53.4	53.4
Port18	Extra bron portier/kofferbak	257848.00	471464.66	0.95	53.2	53.2	53.2
Level 7I	Rijbewegingen dak level 7 komend	257863.54	471450.04	1.25	52.7	52.7	52.7
Rest		0.00	0.00	0.00	52.0	52.0	52.0
LAmaz	(hoofdgroep)	0.00	0.00	0.00	60.8	60.8	60.8

Alle getoonde dB-waarden zijn A-gewogen

Bijlage 4-2

Rapport: Resultatentabel
 Model: LAmaz van Versie 6RH brammelerdwardsstraat - stationsplein industrielawaai
 LAmaz bij Bron voor toetspunt: Tpl5_A - Brammelerdwardsstraat
 Groep: (hoofdgroep)

Naam		X	Y	Hoogte	Dag	Avond	Nacht
Tpl5_A	Brammelerdwardsstraat	257861.05	471471.95	2.50	66.7	66.7	66.7
Port22	Extra bron portier/kofferbak	257859.47	471464.69	0.95	66.7	66.7	66.7
Port23	Extra bron portier/kofferbak	257864.12	471464.66	0.95	64.0	64.0	64.0
Port24	Extra bron portier/kofferbak	257866.52	471464.75	0.95	63.5	63.5	63.5
LAmaz06	Dichtslaan portier	257861.43	471464.78	0.95	62.7	62.7	62.7
LAmaz06	Dichtslaan portier	257862.43	471463.13	0.95	62.5	62.5	62.5
Port24	Extra bron portier/kofferbak	257867.52	471463.09	0.95	62.4	62.4	62.4
Port21	Extra bron portier/kofferbak	257857.21	471464.84	0.95	62.2	62.2	62.2
Port23	Extra bron portier/kofferbak	257865.12	471463.00	0.95	61.6	61.6	61.6
Port22	Extra bron portier/kofferbak	257860.47	471463.03	0.95	61.0	61.0	61.0
Port20	Extra bron portier/kofferbak	257854.90	471464.87	0.95	58.4	58.4	58.4
Port21	Extra bron portier/kofferbak	257858.21	471463.18	0.95	56.4	56.4	56.4
Port19	Extra bron portier/kofferbak	257852.53	471464.72	0.95	56.2	56.2	56.2
Port20	Extra bron portier/kofferbak	257855.90	471463.21	0.95	55.5	55.5	55.5
Port17	Extra bron portier/kofferbak	257845.69	471464.63	0.95	55.0	55.0	55.0
LAmaz04	Dichtslaan portier	257850.01	471464.87	0.95	54.4	54.4	54.4
Port16	Extra bron portier/kofferbak	257843.26	471464.56	0.95	54.3	54.3	54.3
Port15	Extra bron portier/kofferbak	257840.70	471464.41	0.95	53.4	53.4	53.4
Port18	Extra bron portier/kofferbak	257848.00	471464.66	0.95	53.3	53.3	53.3
Port14	Extra bron portier/kofferbak	257838.53	471464.33	0.95	52.8	52.8	52.8
Port13	Extra bron portier/kofferbak	257836.52	471464.49	0.95	52.5	52.5	52.5
LAmaz05	Dichtslaan portier	257852.29	471463.16	0.95	52.0	52.0	52.0
Port12	Extra bron portier/kofferbak	257833.96	471464.49	0.95	52.0	52.0	52.0
LAmaz04	Dichtslaan portier	257851.01	471463.21	0.95	51.5	51.5	51.5
Port14	Extra bron portier/kofferbak	257839.53	471462.67	0.95	51.4	51.4	51.4
LAmaz07	Dichtslaan portier	257854.39	471454.20	0.95	51.1	51.1	51.1
Port13	Extra bron portier/kofferbak	257837.52	471462.83	0.95	50.9	50.9	50.9
Port18	Extra bron portier/kofferbak	257849.00	471463.00	0.95	50.7	50.7	50.7
LAmaz08	Dichtslaan portier	257854.46	471448.23	2.00	50.6	50.6	50.6
Level 7U	Rijbewegingen dak level 7 vertrekken	257864.05	471451.58	1.25	50.6	50.6	50.6
Port11	Extra bron portier/kofferbak	257829.47	471463.63	0.95	50.4	50.4	50.4
Port12	Extra bron portier/kofferbak	257834.96	471462.83	0.95	50.4	50.4	50.4
Level 7I	Rijbewegingen dak level 7 komend	257863.54	471450.04	1.25	49.8	49.8	49.8
Port17	Extra bron portier/kofferbak	257846.69	471462.97	0.95	49.7	49.7	49.7
Port10	Extra bron portier/kofferbak	257827.22	471462.55	0.95	49.6	49.6	49.6
Port09	Extra bron portier/kofferbak	257825.13	471461.70	0.95	49.5	49.5	49.5
Port11	Extra bron portier/kofferbak	257830.47	471461.98	0.95	49.4	49.4	49.4
Port16	Extra bron portier/kofferbak	257844.26	471462.91	0.95	49.1	49.1	49.1
LAmaz03	Dichtslaan portier	257829.39	471460.96	0.95	49.0	49.0	49.0
Port10	Extra bron portier/kofferbak	257828.22	471460.89	0.95	48.8	48.8	48.8
Port08	Extra bron portier/kofferbak	257823.04	471460.77	0.95	48.6	48.6	48.6
Rest		0.00	0.00	0.00	48.3	48.3	48.3
LAmaz	(hoofdgroep)	0.00	0.00	0.00	66.7	66.7	66.7

Alle getoonde dB-waarden zijn A-gewogen

Bijlage 4-2

Rapport: Resultatentabel
 Model: LAmaz van Versie 6RH brammelerdwardsstraat - stationsplein industrielaawai
 LAmaz bij Bron voor toetspunt: Tpl5_B - Brammelerdwardsstraat
 Groep: (hoofdgroep)

Naam		X	Y	Hoogte	Dag	Avond	Nacht
Brn	Omschrijving						
Tpl5_B	Brammelerdwardsstraat	257861.05	471471.95	5.50	68.2	68.2	68.2
Port22	Extra bron portier/kofferbak	257859.47	471464.69	0.95	68.2	68.2	68.2
Port23	Extra bron portier/kofferbak	257865.12	471463.00	0.95	67.8	67.8	67.8
Port23	Extra bron portier/kofferbak	257864.12	471464.66	0.95	67.8	67.8	67.8
LAmaz06	Dichtslaan portier	257861.43	471464.78	0.95	66.9	66.9	66.9
Port24	Extra bron portier/kofferbak	257866.52	471464.75	0.95	66.8	66.8	66.8
LAmaz06	Dichtslaan portier	257862.43	471463.13	0.95	66.6	66.6	66.6
Port24	Extra bron portier/kofferbak	257867.52	471463.09	0.95	66.0	66.0	66.0
Port22	Extra bron portier/kofferbak	257860.47	471463.03	0.95	65.0	65.0	65.0
Port21	Extra bron portier/kofferbak	257857.21	471464.84	0.95	63.8	63.8	63.8
LAmaz07	Dichtslaan portier	257854.39	471454.20	0.95	59.7	59.7	59.7
Port21	Extra bron portier/kofferbak	257858.21	471463.18	0.95	59.4	59.4	59.4
Port20	Extra bron portier/kofferbak	257854.90	471464.87	0.95	59.2	59.2	59.2
Port20	Extra bron portier/kofferbak	257855.90	471463.21	0.95	58.3	58.3	58.3
Port17	Extra bron portier/kofferbak	257845.69	471464.63	0.95	57.1	57.1	57.1
Port19	Extra bron portier/kofferbak	257852.53	471464.72	0.95	56.7	56.7	56.7
Port16	Extra bron portier/kofferbak	257843.26	471464.56	0.95	56.4	56.4	56.4
Port15	Extra bron portier/kofferbak	257840.70	471464.41	0.95	55.8	55.8	55.8
Port14	Extra bron portier/kofferbak	257838.53	471464.33	0.95	55.4	55.4	55.4
Port13	Extra bron portier/kofferbak	257836.52	471464.49	0.95	55.0	55.0	55.0
LAmaz04	Dichtslaan portier	257850.01	471464.87	0.95	54.8	54.8	54.8
Port13	Extra bron portier/kofferbak	257837.52	471462.83	0.95	54.6	54.6	54.6
Port12	Extra bron portier/kofferbak	257833.96	471464.49	0.95	54.6	54.6	54.6
Port14	Extra bron portier/kofferbak	257839.53	471462.67	0.95	54.5	54.5	54.5
Port12	Extra bron portier/kofferbak	257834.96	471462.83	0.95	54.2	54.2	54.2
Level 7U	Rijbewegingen dak level 7 vertrekken	257864.05	471451.58	1.25	54.2	54.2	54.2
Port11	Extra bron portier/kofferbak	257829.47	471463.63	0.95	54.1	54.1	54.1
Level 7I	Rijbewegingen dak level 7 komend	257863.54	471450.04	1.25	53.9	53.9	53.9
LAmaz08	Dichtslaan portier	257854.46	471448.23	2.00	53.8	53.8	53.8
Port18	Extra bron portier/kofferbak	257848.00	471464.66	0.95	53.7	53.7	53.7
Port10	Extra bron portier/kofferbak	257827.22	471462.55	0.95	53.6	53.6	53.6
Port11	Extra bron portier/kofferbak	257830.47	471461.98	0.95	53.4	53.4	53.4
Port09	Extra bron portier/kofferbak	257825.13	471461.70	0.95	53.1	53.1	53.1
LAmaz03	Dichtslaan portier	257829.39	471460.96	0.95	53.0	53.0	53.0
Port10	Extra bron portier/kofferbak	257828.22	471460.89	0.95	52.8	52.8	52.8
LAmaz05	Dichtslaan portier	257852.29	471463.16	0.95	52.8	52.8	52.8
Port08	Extra bron portier/kofferbak	257823.04	471460.77	0.95	52.5	52.5	52.5
LAmaz04	Dichtslaan portier	257851.01	471463.21	0.95	52.4	52.4	52.4
Port09	Extra bron portier/kofferbak	257826.13	471460.04	0.95	52.3	52.3	52.3
Port08	Extra bron portier/kofferbak	257824.04	471459.11	0.95	51.8	51.8	51.8
Port07	Extra bron portier/kofferbak	257820.79	471459.99	0.95	51.8	51.8	51.8
Rest		0.00	0.00	0.00	51.5	51.5	51.5
LAmaz	(hoofdgroep)	0.00	0.00	0.00	68.2	68.2	68.2

Alle getoonde dB-waarden zijn A-gewogen

Bijlage 4-2

Rapport: Resultatentabel
 Model: LAmaz van Versie 6RH brammelerdwarstraat - stationsplein industrielaawai
 LAmaz bij Bron voor toetspunt: Tpl5_C - Brammelerdwarstraat
 Groep: (hoofdgroep)

Naam		X	Y	Hoogte	Dag	Avond	Nacht
Tpl5_C	Brammelerdwarstraat	257861.05	471471.95	8.50	75.4	75.4	75.4
LAmaz06	Dichtslaan portier	257862.43	471463.13	0.95	75.4	75.4	75.4
Port22	Extra bron portier/kofferbak	257860.47	471463.03	0.95	73.4	73.4	73.4
Port23	Extra bron portier/kofferbak	257865.12	471463.00	0.95	72.9	72.9	72.9
Port23	Extra bron portier/kofferbak	257864.12	471464.66	0.95	72.8	72.8	72.8
LAmaz06	Dichtslaan portier	257861.43	471464.78	0.95	72.5	72.5	72.5
Port24	Extra bron portier/kofferbak	257867.52	471463.09	0.95	72.2	72.2	72.2
Port24	Extra bron portier/kofferbak	257866.52	471464.75	0.95	71.4	71.4	71.4
Port22	Extra bron portier/kofferbak	257859.47	471464.69	0.95	69.0	69.0	69.0
Port21	Extra bron portier/kofferbak	257858.21	471463.18	0.95	66.7	66.7	66.7
Port21	Extra bron portier/kofferbak	257857.21	471464.84	0.95	65.1	65.1	65.1
Level 7U	Rijbewegingen dak level 7 vertrekken	257864.05	471451.58	1.25	64.2	64.2	64.2
Level 7I	Rijbewegingen dak level 7 komend	257863.54	471450.04	1.25	63.5	63.5	63.5
Port20	Extra bron portier/kofferbak	257855.90	471463.21	0.95	61.3	61.3	61.3
Port20	Extra bron portier/kofferbak	257854.90	471464.87	0.95	60.4	60.4	60.4
Level 8U	Rijbewegingen dak level 8 vertrekken	257811.11	471434.86	2.00	59.9	59.9	59.9
LAmaz07	Dichtslaan portier	257854.39	471454.20	0.95	57.9	57.9	57.9
Level 8I	Rijbewegingen dak level 8 komen	257810.11	471435.86	2.00	57.7	57.7	57.7
LAmaz08	Dichtslaan portier	257854.46	471448.23	2.00	57.3	57.3	57.3
Port19	Extra bron portier/kofferbak	257852.53	471464.72	0.95	57.2	57.2	57.2
LAmaz05	Dichtslaan portier	257852.29	471463.16	0.95	56.8	56.8	56.8
LAmaz04	Dichtslaan portier	257851.01	471463.21	0.95	55.9	55.9	55.9
LAmaz04	Dichtslaan portier	257850.01	471464.87	0.95	55.3	55.3	55.3
Port18	Extra bron portier/kofferbak	257848.00	471464.66	0.95	54.8	54.8	54.8
Port18	Extra bron portier/kofferbak	257849.00	471463.00	0.95	54.5	54.5	54.5
Port17	Extra bron portier/kofferbak	257846.69	471462.97	0.95	53.1	53.1	53.1
Port17	Extra bron portier/kofferbak	257845.69	471464.63	0.95	52.6	52.6	52.6
Port16	Extra bron portier/kofferbak	257844.26	471462.91	0.95	51.9	51.9	51.9
Port16	Extra bron portier/kofferbak	257843.26	471464.56	0.95	51.5	51.5	51.5
Port15	Extra bron portier/kofferbak	257841.70	471462.75	0.95	50.8	50.8	50.8
Port15	Extra bron portier/kofferbak	257840.70	471464.41	0.95	50.4	50.4	50.4
Port14	Extra bron portier/kofferbak	257839.53	471462.67	0.95	49.9	49.9	49.9
Port14	Extra bron portier/kofferbak	257838.53	471464.33	0.95	49.6	49.6	49.6
LAmaz03	Dichtslaan portier	257829.39	471460.96	0.95	49.6	49.6	49.6
Port10	Extra bron portier/kofferbak	257828.22	471460.89	0.95	49.4	49.4	49.4
Port13	Extra bron portier/kofferbak	257837.52	471462.83	0.95	49.2	49.2	49.2
Port10	Extra bron portier/kofferbak	257827.22	471462.55	0.95	49.2	49.2	49.2
Port13	Extra bron portier/kofferbak	257836.52	471464.49	0.95	48.9	48.9	48.9
Port09	Extra bron portier/kofferbak	257826.13	471460.04	0.95	48.9	48.9	48.9
Port09	Extra bron portier/kofferbak	257825.13	471461.70	0.95	48.7	48.7	48.7
Port12	Extra bron portier/kofferbak	257834.96	471462.83	0.95	48.4	48.4	48.4
Rest		0.00	0.00	0.00	48.4	48.4	48.4
LAmaz	(hoofdgroep)	0.00	0.00	0.00	75.4	75.4	75.4

Alle getoonde dB-waarden zijn A-gewogen

Bijlage 4-2

Rapport: Resultatentabel
 Model: LAmaz van Versie 6RH brammelerdwarsstraat - stationsplein industrielaawai
 LAmaz bij Bron voor toetspunt: Tpl5_D - Brammelerdwarsstraat
 Groep: (hoofdgroep)

Naam		X	Y	Hoogte	Dag	Avond	Nacht
Tpl5_D	Brammelerdwarsstraat	257861.05	471471.95	12.00	75.1	75.1	75.1
Port23	Extra bron portier/kofferbak	257864.12	471464.66	0.95	75.1	75.1	75.1
Port24	Extra bron portier/kofferbak	257866.52	471464.75	0.95	74.3	74.3	74.3
LAmaz06	Dichtslaan portier	257862.43	471463.13	0.95	74.0	74.0	74.0
Port24	Extra bron portier/kofferbak	257867.52	471463.09	0.95	74.0	74.0	74.0
Port23	Extra bron portier/kofferbak	257865.12	471463.00	0.95	73.7	73.7	73.7
LAmaz06	Dichtslaan portier	257861.43	471464.78	0.95	73.4	73.4	73.4
Port22	Extra bron portier/kofferbak	257860.47	471463.03	0.95	72.3	72.3	72.3
Port22	Extra bron portier/kofferbak	257859.47	471464.69	0.95	67.5	67.5	67.5
Port21	Extra bron portier/kofferbak	257858.21	471463.18	0.95	64.8	64.8	64.8
Port21	Extra bron portier/kofferbak	257857.21	471464.84	0.95	63.4	63.4	63.4
Level 7U	Rijbewegingen dak level 7 vertrekken	257864.05	471451.58	1.25	62.7	62.7	62.7
Level 7I	Rijbewegingen dak level 7 komend	257863.54	471450.04	1.25	62.1	62.1	62.1
Port20	Extra bron portier/kofferbak	257855.90	471463.21	0.95	61.9	61.9	61.9
Port20	Extra bron portier/kofferbak	257854.90	471464.87	0.95	61.1	61.1	61.1
Level 8U	Rijbewegingen dak level 8 vertrekken	257811.11	471434.86	2.00	59.5	59.5	59.5
LAmaz07	Dichtslaan portier	257854.39	471454.20	0.95	59.4	59.4	59.4
LAmaz08	Dichtslaan portier	257854.46	471448.23	2.00	59.2	59.2	59.2
Port19	Extra bron portier/kofferbak	257852.53	471464.72	0.95	59.0	59.0	59.0
LAmaz05	Dichtslaan portier	257852.29	471463.16	0.95	58.7	58.7	58.7
LAmaz04	Dichtslaan portier	257851.01	471463.21	0.95	58.1	58.1	58.1
LAmaz04	Dichtslaan portier	257850.01	471464.87	0.95	57.6	57.6	57.6
Port18	Extra bron portier/kofferbak	257849.00	471463.00	0.95	57.0	57.0	57.0
Level 8I	Rijbewegingen dak level 8 komen	257810.11	471435.86	2.00	56.9	56.9	56.9
Port18	Extra bron portier/kofferbak	257848.00	471464.66	0.95	56.7	56.7	56.7
Port17	Extra bron portier/kofferbak	257846.69	471462.97	0.95	55.2	55.2	55.2
Port17	Extra bron portier/kofferbak	257845.69	471464.63	0.95	54.9	54.9	54.9
Port16	Extra bron portier/kofferbak	257844.26	471462.91	0.95	54.2	54.2	54.2
Port16	Extra bron portier/kofferbak	257843.26	471464.56	0.95	53.9	53.9	53.9
Port15	Extra bron portier/kofferbak	257841.70	471462.75	0.95	53.2	53.2	53.2
Port15	Extra bron portier/kofferbak	257840.70	471464.41	0.95	52.9	52.9	52.9
Port14	Extra bron portier/kofferbak	257839.53	471462.67	0.95	52.5	52.5	52.5
Port14	Extra bron portier/kofferbak	257838.53	471464.33	0.95	52.2	52.2	52.2
Port13	Extra bron portier/kofferbak	257837.52	471462.83	0.95	51.8	51.8	51.8
LAmaz03	Dichtslaan portier	257829.39	471460.96	0.95	51.6	51.6	51.6
Port13	Extra bron portier/kofferbak	257836.52	471464.49	0.95	51.5	51.5	51.5
Port10	Extra bron portier/kofferbak	257828.22	471460.89	0.95	51.3	51.3	51.3
Port10	Extra bron portier/kofferbak	257827.22	471462.55	0.95	51.1	51.1	51.1
Port12	Extra bron portier/kofferbak	257834.96	471462.83	0.95	51.1	51.1	51.1
Port09	Extra bron portier/kofferbak	257826.13	471460.04	0.95	50.8	50.8	50.8
Port12	Extra bron portier/kofferbak	257833.96	471464.49	0.95	50.8	50.8	50.8
Rest		0.00	0.00	0.00	50.7	50.7	50.7
LAmaz	(hoofdgroep)	0.00	0.00	0.00	75.1	75.1	75.1

Alle getoonde dB-waarden zijn A-gewogen

Bijlage 4-2

Rapport: Resultatentabel
 Model: LAmaz van Versie 6RH brammelerdwarsstraat - stationsplein industrielawaai
 LAmaz bij Bron voor toetspunt: Tpl6_A - Brammelerdwarsstraat
 Groep: (hoofdgroep)

Naam		X	Y	Hoogte	Dag	Avond	Nacht
Tpl6_A	Brammelerdwarsstraat	257861.20	471475.47	2.50	64.9	64.9	64.9
Port24	Extra bron portier/kofferbak	257867.52	471463.09	0.95	64.9	64.9	64.9
LAmaz06	Dichtslaan portier	257861.43	471464.78	0.95	62.9	62.9	62.9
Port23	Extra bron portier/kofferbak	257865.12	471463.00	0.95	62.0	62.0	62.0
Port24	Extra bron portier/kofferbak	257866.52	471464.75	0.95	61.8	61.8	61.8
Port23	Extra bron portier/kofferbak	257864.12	471464.66	0.95	61.5	61.5	61.5
LAmaz06	Dichtslaan portier	257862.43	471463.13	0.95	59.7	59.7	59.7
Port21	Extra bron portier/kofferbak	257857.21	471464.84	0.95	58.6	58.6	58.6
Port22	Extra bron portier/kofferbak	257859.47	471464.69	0.95	57.2	57.2	57.2
Port20	Extra bron portier/kofferbak	257854.90	471464.87	0.95	57.0	57.0	57.0
Port19	Extra bron portier/kofferbak	257852.53	471464.72	0.95	55.8	55.8	55.8
Port21	Extra bron portier/kofferbak	257858.21	471463.18	0.95	55.4	55.4	55.4
LAmaz04	Dichtslaan portier	257850.01	471464.87	0.95	55.3	55.3	55.3
Port20	Extra bron portier/kofferbak	257855.90	471463.21	0.95	54.8	54.8	54.8
Port18	Extra bron portier/kofferbak	257848.00	471464.66	0.95	54.5	54.5	54.5
LAmaz05	Dichtslaan portier	257852.29	471463.16	0.95	53.8	53.8	53.8
Port17	Extra bron portier/kofferbak	257845.69	471464.63	0.95	53.8	53.8	53.8
LAmaz04	Dichtslaan portier	257851.01	471463.21	0.95	53.6	53.6	53.6
Port18	Extra bron portier/kofferbak	257849.00	471463.00	0.95	53.0	53.0	53.0
Port16	Extra bron portier/kofferbak	257843.26	471464.56	0.95	52.6	52.6	52.6
Port17	Extra bron portier/kofferbak	257846.69	471462.97	0.95	52.4	52.4	52.4
Port16	Extra bron portier/kofferbak	257844.26	471462.91	0.95	52.0	52.0	52.0
Port15	Extra bron portier/kofferbak	257841.70	471462.75	0.95	51.4	51.4	51.4
Level 7U	Rijbewegingen dak level 7 vertrekken	257864.05	471451.58	1.25	50.7	50.7	50.7
LAmaz07	Dichtslaan portier	257854.39	471454.20	0.95	50.7	50.7	50.7
Port15	Extra bron portier/kofferbak	257840.70	471464.41	0.95	50.4	50.4	50.4
Port22	Extra bron portier/kofferbak	257860.47	471463.03	0.95	50.4	50.4	50.4
Port14	Extra bron portier/kofferbak	257839.53	471462.67	0.95	50.3	50.3	50.3
Level 7I	Rijbewegingen dak level 7 komend	257863.54	471450.04	1.25	49.9	49.9	49.9
LAmaz08	Dichtslaan portier	257854.46	471448.23	2.00	49.8	49.8	49.8
Port14	Extra bron portier/kofferbak	257838.53	471464.33	0.95	49.3	49.3	49.3
Port13	Extra bron portier/kofferbak	257837.52	471462.83	0.95	49.1	49.1	49.1
Port13	Extra bron portier/kofferbak	257836.52	471464.49	0.95	48.3	48.3	48.3
Port12	Extra bron portier/kofferbak	257834.96	471462.83	0.95	48.1	48.1	48.1
Port12	Extra bron portier/kofferbak	257833.96	471464.49	0.95	47.5	47.5	47.5
Port11	Extra bron portier/kofferbak	257830.47	471461.98	0.95	47.1	47.1	47.1
LAmaz03	Dichtslaan portier	257829.39	471460.96	0.95	47.0	47.0	47.0
Port10	Extra bron portier/kofferbak	257828.22	471460.89	0.95	46.7	46.7	46.7
Port11	Extra bron portier/kofferbak	257829.47	471463.63	0.95	46.5	46.5	46.5
Level 8I	Rijbewegingen dak level 8 komen	257810.11	471435.86	2.00	46.2	46.2	46.2
Port09	Extra bron portier/kofferbak	257826.13	471460.04	0.95	46.1	46.1	46.1
Rest		0.00	0.00	0.00	46.0	46.0	46.0
LAmaz	(hoofdgroep)	0.00	0.00	0.00	64.9	64.9	64.9

Alle getoonde dB-waarden zijn A-gewogen

Bijlage 4-2

Rapport: Resultatentabel
 Model: LAmaz van Versie 6RH brammelerdwarsstraat - stationsplein industrielawaai
 LAmaz bij Bron voor toetspunt: Tpl6_B - Brammelerdwarsstraat
 Groep: (hoofdgroep)

Naam	Omschrijving	X	Y	Hoogte	Dag	Avond	Nacht
Tpl6_B	Brammelerdwarsstraat	257861.20	471475.47	5.50	67.5	67.5	67.5
Port24	Extra bron portier/kofferbak	257867.52	471463.09	0.95	67.5	67.5	67.5
Port23	Extra bron portier/kofferbak	257864.12	471464.66	0.95	65.7	65.7	65.7
Port23	Extra bron portier/kofferbak	257865.12	471463.00	0.95	65.4	65.4	65.4
Port24	Extra bron portier/kofferbak	257866.52	471464.75	0.95	65.1	65.1	65.1
LAmaz06	Dichtslaan portier	257861.43	471464.78	0.95	65.1	65.1	65.1
LAmaz06	Dichtslaan portier	257862.43	471463.13	0.95	64.2	64.2	64.2
LAmaz08	Dichtslaan portier	257854.46	471448.23	2.00	59.5	59.5	59.5
Port20	Extra bron portier/kofferbak	257854.90	471464.87	0.95	58.5	58.5	58.5
Port19	Extra bron portier/kofferbak	257852.53	471464.72	0.95	57.8	57.8	57.8
LAmaz04	Dichtslaan portier	257850.01	471464.87	0.95	57.2	57.2	57.2
LAmaz05	Dichtslaan portier	257852.29	471463.16	0.95	56.9	56.9	56.9
LAmaz04	Dichtslaan portier	257851.01	471463.21	0.95	56.7	56.7	56.7
Port18	Extra bron portier/kofferbak	257848.00	471464.66	0.95	56.7	56.7	56.7
Port21	Extra bron portier/kofferbak	257857.21	471464.84	0.95	56.3	56.3	56.3
Port18	Extra bron portier/kofferbak	257849.00	471463.00	0.95	56.2	56.2	56.2
Port17	Extra bron portier/kofferbak	257845.69	471464.63	0.95	56.0	56.0	56.0
Port17	Extra bron portier/kofferbak	257846.69	471462.97	0.95	55.7	55.7	55.7
Port16	Extra bron portier/kofferbak	257844.26	471462.91	0.95	55.2	55.2	55.2
Port15	Extra bron portier/kofferbak	257841.70	471462.75	0.95	54.7	54.7	54.7
Level 7U	Rijbewegingen dak level 7 vertrekken	257864.05	471451.58	1.25	54.4	54.4	54.4
LAmaz07	Dichtslaan portier	257854.39	471454.20	0.95	53.7	53.7	53.7
Level 7I	Rijbewegingen dak level 7 komend	257863.54	471450.04	1.25	53.5	53.5	53.5
Port14	Extra bron portier/kofferbak	257839.53	471462.67	0.95	53.3	53.3	53.3
Port22	Extra bron portier/kofferbak	257859.47	471464.69	0.95	52.2	52.2	52.2
Port21	Extra bron portier/kofferbak	257858.21	471463.18	0.95	52.1	52.1	52.1
Port22	Extra bron portier/kofferbak	257860.47	471463.03	0.95	51.4	51.4	51.4
Level 8I	Rijbewegingen dak level 8 komen	257810.11	471435.86	2.00	51.3	51.3	51.3
Port20	Extra bron portier/kofferbak	257855.90	471463.21	0.95	51.0	51.0	51.0
Level 8U	Rijbewegingen dak level 8 vertrekken	257811.11	471434.86	2.00	50.6	50.6	50.6
Port16	Extra bron portier/kofferbak	257843.26	471464.56	0.95	46.5	46.5	46.5
Port15	Extra bron portier/kofferbak	257840.70	471464.41	0.95	45.7	45.7	45.7
Port14	Extra bron portier/kofferbak	257838.53	471464.33	0.95	45.1	45.1	45.1
Port10	Extra bron portier/kofferbak	257828.22	471460.89	0.95	44.7	44.7	44.7
Port13	Extra bron portier/kofferbak	257837.52	471462.83	0.95	44.6	44.6	44.6
Port13	Extra bron portier/kofferbak	257836.52	471464.49	0.95	44.6	44.6	44.6
Port09	Extra bron portier/kofferbak	257826.13	471460.04	0.95	44.4	44.4	44.4
Port09	Extra bron portier/kofferbak	257825.13	471461.70	0.95	44.3	44.3	44.3
Port08	Extra bron portier/kofferbak	257824.04	471459.11	0.95	44.1	44.1	44.1
Port08	Extra bron portier/kofferbak	257823.04	471460.77	0.95	44.0	44.0	44.0
Port12	Extra bron portier/kofferbak	257834.96	471462.83	0.95	44.0	44.0	44.0
Rest		0.00	0.00	0.00	44.0	44.0	44.0
LAmaz	(hoofdgroep)	0.00	0.00	0.00	67.5	67.5	67.5

Alle getoonde dB-waarden zijn A-gewogen

Bijlage 4-2

Rapport: Resultatentabel
 Model: LAmaz van Versie 6RH brammelerdwarsstraat - stationsplein industrielawaai
 LAmaz bij Bron voor toetspunt: Tpl6_C - Brammelerdwarsstraat
 Groep: (hoofdgroep)

Naam		X	Y	Hoogte	Dag	Avond	Nacht
Tpl6_C	Brammelerdwarsstraat	257861.20	471475.47	8.50	70.7	70.7	70.7
Port23	Extra bron portier/kofferbak	257865.12	471463.00	0.95	70.7	70.7	70.7
Port24	Extra bron portier/kofferbak	257867.52	471463.09	0.95	69.9	69.9	69.9
LAmaz06	Dichtslaan portier	257862.43	471463.13	0.95	69.8	69.8	69.8
Port23	Extra bron portier/kofferbak	257864.12	471464.66	0.95	68.9	68.9	68.9
LAmaz06	Dichtslaan portier	257861.43	471464.78	0.95	68.4	68.4	68.4
Port24	Extra bron portier/kofferbak	257866.52	471464.75	0.95	68.2	68.2	68.2
Level 7U	Rijbewegingen dak level 7 vertrekken	257864.05	471451.58	1.25	61.4	61.4	61.4
Level 7I	Rijbewegingen dak level 7 komend	257863.54	471450.04	1.25	60.9	60.9	60.9
Level 8I	Rijbewegingen dak level 8 komen	257810.11	471435.86	2.00	57.0	57.0	57.0
Port22	Extra bron portier/kofferbak	257860.47	471463.03	0.95	56.9	56.9	56.9
Level 8U	Rijbewegingen dak level 8 vertrekken	257811.11	471434.86	2.00	56.8	56.8	56.8
Port22	Extra bron portier/kofferbak	257859.47	471464.69	0.95	56.0	56.0	56.0
Port21	Extra bron portier/kofferbak	257858.21	471463.18	0.95	55.8	55.8	55.8
Port21	Extra bron portier/kofferbak	257857.21	471464.84	0.95	55.3	55.3	55.3
Port20	Extra bron portier/kofferbak	257855.90	471463.21	0.95	54.7	54.7	54.7
LAmaz08	Dichtslaan portier	257854.46	471448.23	2.00	52.9	52.9	52.9
Port20	Extra bron portier/kofferbak	257854.90	471464.87	0.95	51.5	51.5	51.5
Port19	Extra bron portier/kofferbak	257852.53	471464.72	0.95	50.1	50.1	50.1
LAmaz05	Dichtslaan portier	257852.29	471463.16	0.95	49.5	49.5	49.5
LAmaz04	Dichtslaan portier	257850.01	471464.87	0.95	49.4	49.4	49.4
LAmaz04	Dichtslaan portier	257851.01	471463.21	0.95	49.1	49.1	49.1
Port18	Extra bron portier/kofferbak	257848.00	471464.66	0.95	48.6	48.6	48.6
Port18	Extra bron portier/kofferbak	257849.00	471463.00	0.95	48.5	48.5	48.5
LAmaz07	Dichtslaan portier	257854.39	471454.20	0.95	48.5	48.5	48.5
Port17	Extra bron portier/kofferbak	257845.69	471464.63	0.95	47.3	47.3	47.3
Port17	Extra bron portier/kofferbak	257846.69	471462.97	0.95	47.3	47.3	47.3
Port16	Extra bron portier/kofferbak	257844.26	471462.91	0.95	46.5	46.5	46.5
Port16	Extra bron portier/kofferbak	257843.26	471464.56	0.95	46.5	46.5	46.5
Port10	Extra bron portier/kofferbak	257828.22	471460.89	0.95	46.1	46.1	46.1
Port15	Extra bron portier/kofferbak	257840.70	471464.41	0.95	45.8	45.8	45.8
Port15	Extra bron portier/kofferbak	257841.70	471462.75	0.95	45.8	45.8	45.8
Port09	Extra bron portier/kofferbak	257826.13	471460.04	0.95	45.6	45.6	45.6
Port09	Extra bron portier/kofferbak	257825.13	471461.70	0.95	45.6	45.6	45.6
Port13	Extra bron portier/kofferbak	257836.52	471464.49	0.95	45.3	45.3	45.3
Port14	Extra bron portier/kofferbak	257838.53	471464.33	0.95	45.2	45.2	45.2
Port14	Extra bron portier/kofferbak	257839.53	471462.67	0.95	45.2	45.2	45.2
Port08	Extra bron portier/kofferbak	257824.04	471459.11	0.95	45.1	45.1	45.1
Port08	Extra bron portier/kofferbak	257823.04	471460.77	0.95	45.0	45.0	45.0
Port13	Extra bron portier/kofferbak	257837.52	471462.83	0.95	44.8	44.8	44.8
Port12	Extra bron portier/kofferbak	257834.96	471462.83	0.95	44.8	44.8	44.8
Rest		0.00	0.00	0.00	44.7	44.7	44.7
LAmaz	(hoofdgroep)	0.00	0.00	0.00	70.7	70.7	70.7

Alle getoonde dB-waarden zijn A-gewogen

Bijlage 4-2

Rapport: Resultatentabel
 Model: LAmx van Versie 6RH brammelerdwarstraat - stationsplein industrielawaai
 LAmx bij Bron voor toetspunt: Tpl6_D - Brammelerdwarstraat
 Groep: (hoofdgroep)

Naam		X	Y	Hoogte	Dag	Avond	Nacht
Tpl6_D	Brammelerdwarstraat	257861.20	471475.47	12.00	70.6	70.6	70.6
LAmx06	Dichtslaan portier	257861.43	471464.78	0.95	70.6	70.6	70.6
Port24	Extra bron portier/kofferbak	257867.52	471463.09	0.95	70.6	70.6	70.6
Port23	Extra bron portier/kofferbak	257864.12	471464.66	0.95	70.3	70.3	70.3
LAmx06	Dichtslaan portier	257862.43	471463.13	0.95	70.0	70.0	70.0
Port24	Extra bron portier/kofferbak	257866.52	471464.75	0.95	69.8	69.8	69.8
Port23	Extra bron portier/kofferbak	257865.12	471463.00	0.95	69.2	69.2	69.2
Port22	Extra bron portier/kofferbak	257860.47	471463.03	0.95	64.1	64.1	64.1
Port22	Extra bron portier/kofferbak	257859.47	471464.69	0.95	59.7	59.7	59.7
Level 7U	Rijbewegingen dak level 7 vertrekken	257864.05	471451.58	1.25	59.3	59.3	59.3
Level 7I	Rijbewegingen dak level 7 komend	257863.54	471450.04	1.25	59.2	59.2	59.2
Port21	Extra bron portier/kofferbak	257858.21	471463.18	0.95	57.1	57.1	57.1
Level 8U	Rijbewegingen dak level 8 vertrekken	257811.11	471434.86	2.00	56.3	56.3	56.3
Level 8I	Rijbewegingen dak level 8 komen	257810.11	471435.86	2.00	56.0	56.0	56.0
LAmx08	Dichtslaan portier	257854.46	471448.23	2.00	55.7	55.7	55.7
Port21	Extra bron portier/kofferbak	257857.21	471464.84	0.95	55.4	55.4	55.4
Port20	Extra bron portier/kofferbak	257855.90	471463.21	0.95	54.9	54.9	54.9
Port20	Extra bron portier/kofferbak	257854.90	471464.87	0.95	52.9	52.9	52.9
LAmx07	Dichtslaan portier	257854.39	471454.20	0.95	52.7	52.7	52.7
Port19	Extra bron portier/kofferbak	257852.53	471464.72	0.95	51.9	51.9	51.9
LAmx05	Dichtslaan portier	257852.29	471463.16	0.95	51.8	51.8	51.8
LAmx04	Dichtslaan portier	257851.01	471463.21	0.95	51.3	51.3	51.3
LAmx04	Dichtslaan portier	257850.01	471464.87	0.95	51.3	51.3	51.3
Port18	Extra bron portier/kofferbak	257849.00	471463.00	0.95	50.7	50.7	50.7
Port18	Extra bron portier/kofferbak	257848.00	471464.66	0.95	50.5	50.5	50.5
Port10	Extra bron portier/kofferbak	257828.22	471460.89	0.95	48.0	48.0	48.0
Port10	Extra bron portier/kofferbak	257827.22	471462.55	0.95	47.8	47.8	47.8
Port11	Extra bron portier/kofferbak	257830.47	471461.98	0.95	47.7	47.7	47.7
LAmx03	Dichtslaan portier	257829.39	471460.96	0.95	47.4	47.4	47.4
Port09	Extra bron portier/kofferbak	257826.13	471460.04	0.95	47.4	47.4	47.4
Port17	Extra bron portier/kofferbak	257846.69	471462.97	0.95	47.3	47.3	47.3
Port09	Extra bron portier/kofferbak	257825.13	471461.70	0.95	47.3	47.3	47.3
Port17	Extra bron portier/kofferbak	257845.69	471464.63	0.95	47.3	47.3	47.3
Port08	Extra bron portier/kofferbak	257824.04	471459.11	0.95	46.9	46.9	46.9
Port08	Extra bron portier/kofferbak	257823.04	471460.77	0.95	46.8	46.8	46.8
Port16	Extra bron portier/kofferbak	257844.26	471462.91	0.95	46.6	46.6	46.6
Port16	Extra bron portier/kofferbak	257843.26	471464.56	0.95	46.5	46.5	46.5
Port14	Extra bron portier/kofferbak	257838.53	471464.33	0.95	46.1	46.1	46.1
Port11	Extra bron portier/kofferbak	257829.47	471463.63	0.95	45.9	45.9	45.9
Port15	Extra bron portier/kofferbak	257841.70	471462.75	0.95	45.9	45.9	45.9
Port15	Extra bron portier/kofferbak	257840.70	471464.41	0.95	45.9	45.9	45.9
Rest		0.00	0.00	0.00	45.7	45.7	45.7
LAmx	(hoofdgroep)	0.00	0.00	0.00	70.6	70.6	70.6

Alle getoonde dB-waarden zijn A-gewogen

Bijlage 4-2

Rapport: Resultatentabel
 Model: LAmx van Versie 6RH brammelerdwardsstraat - stationsplein industrielawaai
 LAmx bij Bron voor toetspunt: Tpl7_A - Brammelerdwardsstraat
 Groep: (hoofdgroep)

Naam		X	Y	Hoogte	Dag	Avond	Nacht
Brn	Omschrijving						
Tpl7_A	Brammelerdwardsstraat	257861.26	471479.40	2.50	63.4	63.4	63.4
Port24	Extra bron portier/kofferbak	257867.52	471463.09	0.95	63.4	63.4	63.4
Port23	Extra bron portier/kofferbak	257864.12	471464.66	0.95	63.2	63.2	63.2
Port24	Extra bron portier/kofferbak	257866.52	471464.75	0.95	62.6	62.6	62.6
LAmx06	Dichtslaan portier	257861.43	471464.78	0.95	62.1	62.1	62.1
LAmx06	Dichtslaan portier	257862.43	471463.13	0.95	60.8	60.8	60.8
Port23	Extra bron portier/kofferbak	257865.12	471463.00	0.95	59.6	59.6	59.6
Port22	Extra bron portier/kofferbak	257859.47	471464.69	0.95	56.6	56.6	56.6
Port21	Extra bron portier/kofferbak	257857.21	471464.84	0.95	56.3	56.3	56.3
Port20	Extra bron portier/kofferbak	257854.90	471464.87	0.95	55.8	55.8	55.8
Port22	Extra bron portier/kofferbak	257860.47	471463.03	0.95	55.4	55.4	55.4
Port19	Extra bron portier/kofferbak	257852.53	471464.72	0.95	55.1	55.1	55.1
Port21	Extra bron portier/kofferbak	257858.21	471463.18	0.95	54.8	54.8	54.8
Port20	Extra bron portier/kofferbak	257855.90	471463.21	0.95	54.3	54.3	54.3
LAmx05	Dichtslaan portier	257852.29	471463.16	0.95	53.6	53.6	53.6
LAmx04	Dichtslaan portier	257851.01	471463.21	0.95	53.4	53.4	53.4
Port18	Extra bron portier/kofferbak	257849.00	471463.00	0.95	52.1	52.1	52.1
LAmx04	Dichtslaan portier	257850.01	471464.87	0.95	51.6	51.6	51.6
Level 7U	Rijbewegingen dak level 7 vertrekken	257864.05	471451.58	1.25	50.5	50.5	50.5
LAmx07	Dichtslaan portier	257854.39	471454.20	0.95	50.5	50.5	50.5
Port17	Extra bron portier/kofferbak	257846.69	471462.97	0.95	50.3	50.3	50.3
Port18	Extra bron portier/kofferbak	257848.00	471464.66	0.95	50.2	50.2	50.2
Level 7I	Rijbewegingen dak level 7 komend	257863.54	471450.04	1.25	49.5	49.5	49.5
Port16	Extra bron portier/kofferbak	257844.26	471462.91	0.95	49.2	49.2	49.2
Port17	Extra bron portier/kofferbak	257845.69	471464.63	0.95	49.0	49.0	49.0
Port16	Extra bron portier/kofferbak	257843.26	471464.56	0.95	48.5	48.5	48.5
Port15	Extra bron portier/kofferbak	257841.70	471462.75	0.95	48.3	48.3	48.3
Port15	Extra bron portier/kofferbak	257840.70	471464.41	0.95	47.8	47.8	47.8
Port14	Extra bron portier/kofferbak	257839.53	471462.67	0.95	47.6	47.6	47.6
Port13	Extra bron portier/kofferbak	257837.52	471462.83	0.95	47.3	47.3	47.3
Port14	Extra bron portier/kofferbak	257838.53	471464.33	0.95	47.1	47.1	47.1
Port13	Extra bron portier/kofferbak	257836.52	471464.49	0.95	46.6	46.6	46.6
Port12	Extra bron portier/kofferbak	257834.96	471462.83	0.95	46.3	46.3	46.3
Port12	Extra bron portier/kofferbak	257833.96	471464.49	0.95	45.9	45.9	45.9
Port11	Extra bron portier/kofferbak	257830.47	471461.98	0.95	45.4	45.4	45.4
LAmx03	Dichtslaan portier	257829.39	471460.96	0.95	45.3	45.3	45.3
Port11	Extra bron portier/kofferbak	257829.47	471463.63	0.95	45.0	45.0	45.0
Level 8U	Rijbewegingen dak level 8 vertrekken	257811.11	471434.86	2.00	45.0	45.0	45.0
Level 8I	Rijbewegingen dak level 8 komen	257810.11	471435.86	2.00	45.0	45.0	45.0
Port10	Extra bron portier/kofferbak	257828.22	471460.89	0.95	44.6	44.6	44.6
Port10	Extra bron portier/kofferbak	257827.22	471462.55	0.95	44.3	44.3	44.3
Rest		0.00	0.00	0.00	44.2	44.2	44.2
LAmx	(hoofdgroep)	0.00	0.00	0.00	63.4	63.4	63.4

Alle getoonde dB-waarden zijn A-gewogen

Bijlage 4-2

Rapport: Resultatentabel
 Model: LAmaz van Versie 6RH brammelerdwarstraat - stationsplein industrielawaai
 LAmaz bij Bron voor toetspunt: Tpl7_B - Brammelerdwarstraat
 Groep: (hoofdgroep)

Naam		X	Y	Hoogte	Dag	Avond	Nacht
Tpl7_B	Brammelerdwarstraat	257861.26	471479.40	5.50	66.7	66.7	66.7
Port24	Extra bron portier/kofferbak	257867.52	471463.09	0.95	66.7	66.7	66.7
Port24	Extra bron portier/kofferbak	257866.52	471464.75	0.95	66.1	66.1	66.1
Port23	Extra bron portier/kofferbak	257864.12	471464.66	0.95	65.2	65.2	65.2
LAmaz06	Dichtslaan portier	257862.43	471463.13	0.95	63.8	63.8	63.8
LAmaz06	Dichtslaan portier	257861.43	471464.78	0.95	63.8	63.8	63.8
Port23	Extra bron portier/kofferbak	257865.12	471463.00	0.95	63.7	63.7	63.7
Port20	Extra bron portier/kofferbak	257854.90	471464.87	0.95	57.8	57.8	57.8
Port19	Extra bron portier/kofferbak	257852.53	471464.72	0.95	57.2	57.2	57.2
Level 7U	Rijbewegingen dak level 7 vertrekken	257864.05	471451.58	1.25	56.8	56.8	56.8
LAmaz05	Dichtslaan portier	257852.29	471463.16	0.95	56.6	56.6	56.6
LAmaz04	Dichtslaan portier	257851.01	471463.21	0.95	56.3	56.3	56.3
Level 7I	Rijbewegingen dak level 7 komend	257863.54	471450.04	1.25	56.1	56.1	56.1
Port22	Extra bron portier/kofferbak	257860.47	471463.03	0.95	50.9	50.9	50.9
Level 8I	Rijbewegingen dak level 8 komen	257810.11	471435.86	2.00	50.5	50.5	50.5
Level 8U	Rijbewegingen dak level 8 vertrekken	257811.11	471434.86	2.00	50.5	50.5	50.5
Port22	Extra bron portier/kofferbak	257859.47	471464.69	0.95	50.1	50.1	50.1
Port21	Extra bron portier/kofferbak	257857.21	471464.84	0.95	49.9	49.9	49.9
Port21	Extra bron portier/kofferbak	257858.21	471463.18	0.95	49.5	49.5	49.5
Port20	Extra bron portier/kofferbak	257855.90	471463.21	0.95	48.1	48.1	48.1
LAmaz04	Dichtslaan portier	257850.01	471464.87	0.95	47.7	47.7	47.7
Port18	Extra bron portier/kofferbak	257848.00	471464.66	0.95	47.1	47.1	47.1
Port18	Extra bron portier/kofferbak	257849.00	471463.00	0.95	46.9	46.9	46.9
Port17	Extra bron portier/kofferbak	257846.69	471462.97	0.95	46.2	46.2	46.2
Port16	Extra bron portier/kofferbak	257843.26	471464.56	0.95	45.8	45.8	45.8
LAmaz07	Dichtslaan portier	257854.39	471454.20	0.95	45.7	45.7	45.7
Port16	Extra bron portier/kofferbak	257844.26	471462.91	0.95	45.6	45.6	45.6
Port17	Extra bron portier/kofferbak	257845.69	471464.63	0.95	45.6	45.6	45.6
Port15	Extra bron portier/kofferbak	257840.70	471464.41	0.95	45.2	45.2	45.2
Port15	Extra bron portier/kofferbak	257841.70	471462.75	0.95	45.0	45.0	45.0
Port14	Extra bron portier/kofferbak	257838.53	471464.33	0.95	44.6	44.6	44.6
Port14	Extra bron portier/kofferbak	257839.53	471462.67	0.95	44.6	44.6	44.6
LAmaz08	Dichtslaan portier	257854.46	471448.23	2.00	44.5	44.5	44.5
Port13	Extra bron portier/kofferbak	257836.52	471464.49	0.95	44.2	44.2	44.2
Port13	Extra bron portier/kofferbak	257837.52	471462.83	0.95	44.2	44.2	44.2
Port12	Extra bron portier/kofferbak	257833.96	471464.49	0.95	43.7	43.7	43.7
Port12	Extra bron portier/kofferbak	257834.96	471462.83	0.95	43.6	43.6	43.6
LAmaz03	Dichtslaan portier	257829.39	471460.96	0.95	43.0	43.0	43.0
Port11	Extra bron portier/kofferbak	257830.47	471461.98	0.95	43.0	43.0	43.0
Port11	Extra bron portier/kofferbak	257829.47	471463.63	0.95	43.0	43.0	43.0
Port09	Extra bron portier/kofferbak	257826.13	471460.04	0.95	42.6	42.6	42.6
Rest		0.00	0.00	0.00	42.6	42.6	42.6
LAmaz	(hoofdgroep)	0.00	0.00	0.00	66.7	66.7	66.7

Alle getoonde dB-waarden zijn A-gewogen

Bijlage 4-2

Rapport: Resultatentabel
 Model: LAmaz van Versie 6RH brammelerdwarsstraat - stationsplein industrielawaai
 LAmaz bij Bron voor toetspunt: Tpl7_C - Brammelerdwarsstraat
 Groep: (hoofdgroep)

Naam		X	Y	Hoogte	Dag	Avond	Nacht
Tpl7_C	Brammelerdwarsstraat	257861.26	471479.40	8.50	68.8	68.8	68.8
Port24	Extra bron portier/kofferbak	257867.52	471463.09	0.95	68.8	68.8	68.8
Port24	Extra bron portier/kofferbak	257866.52	471464.75	0.95	68.4	68.4	68.4
LAmaz06	Dichtslaan portier	257862.43	471463.13	0.95	68.4	68.4	68.4
Port23	Extra bron portier/kofferbak	257865.12	471463.00	0.95	68.3	68.3	68.3
Port23	Extra bron portier/kofferbak	257864.12	471464.66	0.95	67.8	67.8	67.8
LAmaz06	Dichtslaan portier	257861.43	471464.78	0.95	66.1	66.1	66.1
Level 7U	Rijbewegingen dak level 7 vertrekken	257864.05	471451.58	1.25	61.6	61.6	61.6
Level 7I	Rijbewegingen dak level 7 komend	257863.54	471450.04	1.25	61.2	61.2	61.2
Level 8U	Rijbewegingen dak level 8 vertrekken	257811.11	471434.86	2.00	57.7	57.7	57.7
Level 8I	Rijbewegingen dak level 8 komen	257810.11	471435.86	2.00	57.7	57.7	57.7
Port22	Extra bron portier/kofferbak	257860.47	471463.03	0.95	56.3	56.3	56.3
Port22	Extra bron portier/kofferbak	257859.47	471464.69	0.95	54.9	54.9	54.9
Port21	Extra bron portier/kofferbak	257858.21	471463.18	0.95	54.3	54.3	54.3
Port21	Extra bron portier/kofferbak	257857.21	471464.84	0.95	53.9	53.9	53.9
Port20	Extra bron portier/kofferbak	257854.90	471464.87	0.95	49.2	49.2	49.2
Port20	Extra bron portier/kofferbak	257855.90	471463.21	0.95	49.2	49.2	49.2
Port19	Extra bron portier/kofferbak	257852.53	471464.72	0.95	48.4	48.4	48.4
LAmaz04	Dichtslaan portier	257850.01	471464.87	0.95	48.2	48.2	48.2
LAmaz05	Dichtslaan portier	257852.29	471463.16	0.95	47.9	47.9	47.9
LAmaz04	Dichtslaan portier	257851.01	471463.21	0.95	47.7	47.7	47.7
Port18	Extra bron portier/kofferbak	257848.00	471464.66	0.95	47.7	47.7	47.7
Port18	Extra bron portier/kofferbak	257849.00	471463.00	0.95	47.5	47.5	47.5
LAmaz07	Dichtslaan portier	257854.39	471454.20	0.95	47.5	47.5	47.5
LAmaz08	Dichtslaan portier	257854.46	471448.23	2.00	47.4	47.4	47.4
Port17	Extra bron portier/kofferbak	257845.69	471464.63	0.95	46.4	46.4	46.4
Port17	Extra bron portier/kofferbak	257846.69	471462.97	0.95	46.2	46.2	46.2
Port16	Extra bron portier/kofferbak	257843.26	471464.56	0.95	45.8	45.8	45.8
Port16	Extra bron portier/kofferbak	257844.26	471462.91	0.95	45.7	45.7	45.7
Port15	Extra bron portier/kofferbak	257840.70	471464.41	0.95	45.2	45.2	45.2
Port15	Extra bron portier/kofferbak	257841.70	471462.75	0.95	45.1	45.1	45.1
Port14	Extra bron portier/kofferbak	257838.53	471464.33	0.95	44.8	44.8	44.8
Port14	Extra bron portier/kofferbak	257839.53	471462.67	0.95	44.7	44.7	44.7
LAmaz03	Dichtslaan portier	257829.39	471460.96	0.95	44.4	44.4	44.4
Port13	Extra bron portier/kofferbak	257836.52	471464.49	0.95	44.4	44.4	44.4
Port13	Extra bron portier/kofferbak	257837.52	471462.83	0.95	44.3	44.3	44.3
Port11	Extra bron portier/kofferbak	257830.47	471461.98	0.95	44.0	44.0	44.0
Port11	Extra bron portier/kofferbak	257829.47	471463.63	0.95	44.0	44.0	44.0
Port08	Extra bron portier/kofferbak	257823.04	471460.77	0.95	43.9	43.9	43.9
Port12	Extra bron portier/kofferbak	257833.96	471464.49	0.95	43.9	43.9	43.9
Port12	Extra bron portier/kofferbak	257834.96	471462.83	0.95	43.8	43.8	43.8
Rest		0.00	0.00	0.00	43.5	43.5	43.5
LAmaz	(hoofdgroep)	0.00	0.00	0.00	68.8	68.8	68.8

Alle getoonde dB-waarden zijn A-gewogen

Bijlage 4-2

Rapport: Resultatentabel
 Model: LAmaz van Versie 6RH brammelerdwarstraat - stationsplein industrielawaai
 LAmaz bij Bron voor toetspunt: Tpl7_D - Brammelerdwarstraat
 Groep: (hoofdgroep)

Naam		X	Y	Hoogte	Dag	Avond	Nacht
Tpl7_D	Brammelerdwarstraat	257861.26	471479.40	12.00	70.3	70.3	70.3
Port23	Extra bron portier/kofferbak	257864.12	471464.66	0.95	70.3	70.3	70.3
Port24	Extra bron portier/kofferbak	257866.52	471464.75	0.95	69.9	69.9	69.9
LAmaz06	Dichtslaan portier	257862.43	471463.13	0.95	69.8	69.8	69.8
Port23	Extra bron portier/kofferbak	257865.12	471463.00	0.95	69.6	69.6	69.6
Port24	Extra bron portier/kofferbak	257867.52	471463.09	0.95	69.3	69.3	69.3
LAmaz06	Dichtslaan portier	257861.43	471464.78	0.95	68.0	68.0	68.0
Port22	Extra bron portier/kofferbak	257860.47	471463.03	0.95	60.8	60.8	60.8
Level 7U	Rijbewegingen dak level 7 vertrekken	257864.05	471451.58	1.25	60.0	60.0	60.0
Level 7I	Rijbewegingen dak level 7 komend	257863.54	471450.04	1.25	59.5	59.5	59.5
Level 8U	Rijbewegingen dak level 8 vertrekken	257811.11	471434.86	2.00	56.7	56.7	56.7
Level 8I	Rijbewegingen dak level 8 komen	257810.11	471435.86	2.00	56.6	56.6	56.6
Port22	Extra bron portier/kofferbak	257859.47	471464.69	0.95	56.5	56.5	56.5
Port21	Extra bron portier/kofferbak	257858.21	471463.18	0.95	55.2	55.2	55.2
Port21	Extra bron portier/kofferbak	257857.21	471464.84	0.95	54.0	54.0	54.0
Port20	Extra bron portier/kofferbak	257855.90	471463.21	0.95	51.2	51.2	51.2
LAmaz08	Dichtslaan portier	257854.46	471448.23	2.00	51.1	51.1	51.1
Port20	Extra bron portier/kofferbak	257854.90	471464.87	0.95	50.9	50.9	50.9
LAmaz07	Dichtslaan portier	257854.39	471454.20	0.95	50.7	50.7	50.7
Port19	Extra bron portier/kofferbak	257852.53	471464.72	0.95	50.1	50.1	50.1
LAmaz05	Dichtslaan portier	257852.29	471463.16	0.95	49.8	49.8	49.8
LAmaz04	Dichtslaan portier	257850.01	471464.87	0.95	49.5	49.5	49.5
LAmaz04	Dichtslaan portier	257851.01	471463.21	0.95	49.4	49.4	49.4
Port18	Extra bron portier/kofferbak	257849.00	471463.00	0.95	48.9	48.9	48.9
Port18	Extra bron portier/kofferbak	257848.00	471464.66	0.95	48.8	48.8	48.8
LAmaz03	Dichtslaan portier	257829.39	471460.96	0.95	46.9	46.9	46.9
Port11	Extra bron portier/kofferbak	257830.47	471461.98	0.95	46.8	46.8	46.8
Port11	Extra bron portier/kofferbak	257829.47	471463.63	0.95	46.6	46.6	46.6
Port13	Extra bron portier/kofferbak	257836.52	471464.49	0.95	46.5	46.5	46.5
Port17	Extra bron portier/kofferbak	257845.69	471464.63	0.95	46.4	46.4	46.4
Port17	Extra bron portier/kofferbak	257846.69	471462.97	0.95	46.2	46.2	46.2
Port10	Extra bron portier/kofferbak	257828.22	471460.89	0.95	46.1	46.1	46.1
Port12	Extra bron portier/kofferbak	257834.96	471462.83	0.95	45.9	45.9	45.9
Port10	Extra bron portier/kofferbak	257827.22	471462.55	0.95	45.9	45.9	45.9
Port16	Extra bron portier/kofferbak	257843.26	471464.56	0.95	45.8	45.8	45.8
Port12	Extra bron portier/kofferbak	257833.96	471464.49	0.95	45.8	45.8	45.8
Port16	Extra bron portier/kofferbak	257844.26	471462.91	0.95	45.7	45.7	45.7
Port09	Extra bron portier/kofferbak	257826.13	471460.04	0.95	45.7	45.7	45.7
Port09	Extra bron portier/kofferbak	257825.13	471461.70	0.95	45.5	45.5	45.5
Port15	Extra bron portier/kofferbak	257840.70	471464.41	0.95	45.2	45.2	45.2
Port15	Extra bron portier/kofferbak	257841.70	471462.75	0.95	45.1	45.1	45.1
Rest		0.00	0.00	0.00	45.1	45.1	45.1
LAmaz	(hoofdgroep)	0.00	0.00	0.00	70.3	70.3	70.3

Alle getoonde dB-waarden zijn A-gewogen

Bijlage 4-2

Rapport: Resultatentabel
 Model: LAmaz van Versie 6RH brammelerdwardsstraat - stationsplein industrielawaai
 LAmaz bij Bron voor toetspunt: Tpl8_A - Brammelerdwardsstraat
 Groep: (hoofdgroep)

Naam		X	Y	Hoogte	Dag	Avond	Nacht
Tpl8_A	Brammelerdwardsstraat	257862.58	471483.59	2.50	61.2	61.2	61.2
Port22	Extra bron portier/kofferbak	257860.47	471463.03	0.95	61.2	61.2	61.2
Port24	Extra bron portier/kofferbak	257866.52	471464.75	0.95	60.5	60.5	60.5
Port23	Extra bron portier/kofferbak	257864.12	471464.66	0.95	60.5	60.5	60.5
LAmaz06	Dichtslaan portier	257861.43	471464.78	0.95	60.2	60.2	60.2
Port22	Extra bron portier/kofferbak	257859.47	471464.69	0.95	60.1	60.1	60.1
Port23	Extra bron portier/kofferbak	257865.12	471463.00	0.95	58.6	58.6	58.6
LAmaz06	Dichtslaan portier	257862.43	471463.13	0.95	58.0	58.0	58.0
Port21	Extra bron portier/kofferbak	257858.21	471463.18	0.95	56.9	56.9	56.9
Port24	Extra bron portier/kofferbak	257867.52	471463.09	0.95	56.8	56.8	56.8
Port21	Extra bron portier/kofferbak	257857.21	471464.84	0.95	56.6	56.6	56.6
Port20	Extra bron portier/kofferbak	257855.90	471463.21	0.95	54.1	54.1	54.1
Port20	Extra bron portier/kofferbak	257854.90	471464.87	0.95	53.5	53.5	53.5
LAmaz05	Dichtslaan portier	257852.29	471463.16	0.95	51.3	51.3	51.3
LAmaz04	Dichtslaan portier	257851.01	471463.21	0.95	50.5	50.5	50.5
Port19	Extra bron portier/kofferbak	257852.53	471464.72	0.95	50.5	50.5	50.5
LAmaz07	Dichtslaan portier	257854.39	471454.20	0.95	50.2	50.2	50.2
Port18	Extra bron portier/kofferbak	257849.00	471463.00	0.95	49.9	49.9	49.9
LAmaz04	Dichtslaan portier	257850.01	471464.87	0.95	49.7	49.7	49.7
LAmaz08	Dichtslaan portier	257854.46	471448.23	2.00	49.2	49.2	49.2
Port17	Extra bron portier/kofferbak	257846.69	471462.97	0.95	48.4	48.4	48.4
Port18	Extra bron portier/kofferbak	257848.00	471464.66	0.95	48.4	48.4	48.4
Port16	Extra bron portier/kofferbak	257844.26	471462.91	0.95	47.3	47.3	47.3
Port17	Extra bron portier/kofferbak	257845.69	471464.63	0.95	47.1	47.1	47.1
Level 7U	Rijbewegingen dak level 7 vertrekken	257864.05	471451.58	1.25	46.7	46.7	46.7
Port14	Extra bron portier/kofferbak	257838.53	471464.33	0.95	46.0	46.0	46.0
Level 7I	Rijbewegingen dak level 7 komend	257863.54	471450.04	1.25	45.8	45.8	45.8
Port13	Extra bron portier/kofferbak	257836.52	471464.49	0.95	45.6	45.6	45.6
Port12	Extra bron portier/kofferbak	257834.96	471462.83	0.95	45.2	45.2	45.2
Port12	Extra bron portier/kofferbak	257833.96	471464.49	0.95	45.1	45.1	45.1
Port16	Extra bron portier/kofferbak	257843.26	471464.56	0.95	44.8	44.8	44.8
LAmaz03	Dichtslaan portier	257829.39	471460.96	0.95	44.6	44.6	44.6
Port11	Extra bron portier/kofferbak	257830.47	471461.98	0.95	44.4	44.4	44.4
Port15	Extra bron portier/kofferbak	257840.70	471464.41	0.95	44.3	44.3	44.3
Level 8U	Rijbewegingen dak level 8 vertrekken	257811.11	471434.86	2.00	44.3	44.3	44.3
Port15	Extra bron portier/kofferbak	257841.70	471462.75	0.95	44.2	44.2	44.2
Port14	Extra bron portier/kofferbak	257839.53	471462.67	0.95	43.8	43.8	43.8
Level 8I	Rijbewegingen dak level 8 komen	257810.11	471435.86	2.00	43.8	43.8	43.8
Port10	Extra bron portier/kofferbak	257828.22	471460.89	0.95	43.8	43.8	43.8
Port11	Extra bron portier/kofferbak	257829.47	471463.63	0.95	43.7	43.7	43.7
Port10	Extra bron portier/kofferbak	257827.22	471462.55	0.95	43.7	43.7	43.7
Rest		0.00	0.00	0.00	43.5	43.5	43.5
LAmaz	(hoofdgroep)	0.00	0.00	0.00	61.2	61.2	61.2

Alle getoonde dB-waarden zijn A-gewogen

Bijlage 4-2

Rapport: Resultatentabel
 Model: LAmaz van Versie 6RH brammelerdwardsstraat - stationsplein industrielawaai
 LAmaz bij Bron voor toetspunt: Tpl8_B - Brammelerdwardsstraat
 Groep: (hoofdgroep)

Naam		X	Y	Hoogte	Dag	Avond	Nacht
Tpl8_B	Brammelerdwardsstraat	257862.58	471483.59	5.50	60.8	60.8	60.8
Port23	Extra bron portier/kofferbak	257864.12	471464.66	0.95	60.8	60.8	60.8
Port24	Extra bron portier/kofferbak	257866.52	471464.75	0.95	60.7	60.7	60.7
LAmaz06	Dichtslaan portier	257861.43	471464.78	0.95	60.6	60.6	60.6
Port22	Extra bron portier/kofferbak	257860.47	471463.03	0.95	59.8	59.8	59.8
Port24	Extra bron portier/kofferbak	257867.52	471463.09	0.95	59.7	59.7	59.7
Port23	Extra bron portier/kofferbak	257865.12	471463.00	0.95	59.7	59.7	59.7
LAmaz06	Dichtslaan portier	257862.43	471463.13	0.95	59.5	59.5	59.5
Port21	Extra bron portier/kofferbak	257857.21	471464.84	0.95	57.9	57.9	57.9
Port21	Extra bron portier/kofferbak	257858.21	471463.18	0.95	57.4	57.4	57.4
Port20	Extra bron portier/kofferbak	257855.90	471463.21	0.95	57.0	57.0	57.0
Port22	Extra bron portier/kofferbak	257859.47	471464.69	0.95	56.4	56.4	56.4
Level 7U	Rijbewegingen dak level 7 vertrekken	257864.05	471451.58	1.25	50.2	50.2	50.2
Level 7I	Rijbewegingen dak level 7 komend	257863.54	471450.04	1.25	49.4	49.4	49.4
Level 8U	Rijbewegingen dak level 8 vertrekken	257811.11	471434.86	2.00	48.6	48.6	48.6
Level 8I	Rijbewegingen dak level 8 komen	257810.11	471435.86	2.00	48.4	48.4	48.4
LAmaz04	Dichtslaan portier	257850.01	471464.87	0.95	48.0	48.0	48.0
LAmaz04	Dichtslaan portier	257851.01	471463.21	0.95	47.9	47.9	47.9
Port20	Extra bron portier/kofferbak	257854.90	471464.87	0.95	47.9	47.9	47.9
Port18	Extra bron portier/kofferbak	257848.00	471464.66	0.95	47.8	47.8	47.8
Port18	Extra bron portier/kofferbak	257849.00	471463.00	0.95	47.6	47.6	47.6
Port19	Extra bron portier/kofferbak	257852.53	471464.72	0.95	47.5	47.5	47.5
LAmaz05	Dichtslaan portier	257852.29	471463.16	0.95	47.2	47.2	47.2
LAmaz03	Dichtslaan portier	257829.39	471460.96	0.95	46.6	46.6	46.6
LAmaz07	Dichtslaan portier	257854.39	471454.20	0.95	46.4	46.4	46.4
Port14	Extra bron portier/kofferbak	257838.53	471464.33	0.95	46.4	46.4	46.4
Port11	Extra bron portier/kofferbak	257830.47	471461.98	0.95	46.3	46.3	46.3
LAmaz08	Dichtslaan portier	257854.46	471448.23	2.00	46.3	46.3	46.3
Port10	Extra bron portier/kofferbak	257827.22	471462.55	0.95	46.2	46.2	46.2
Port10	Extra bron portier/kofferbak	257828.22	471460.89	0.95	46.0	46.0	46.0
Port13	Extra bron portier/kofferbak	257836.52	471464.49	0.95	46.0	46.0	46.0
Port09	Extra bron portier/kofferbak	257825.13	471461.70	0.95	45.9	45.9	45.9
Port09	Extra bron portier/kofferbak	257826.13	471460.04	0.95	45.8	45.8	45.8
Port12	Extra bron portier/kofferbak	257834.96	471462.83	0.95	45.6	45.6	45.6
Port17	Extra bron portier/kofferbak	257845.69	471464.63	0.95	45.6	45.6	45.6
Port12	Extra bron portier/kofferbak	257833.96	471464.49	0.95	45.6	45.6	45.6
Port17	Extra bron portier/kofferbak	257846.69	471462.97	0.95	45.4	45.4	45.4
Port08	Extra bron portier/kofferbak	257824.04	471459.11	0.95	45.0	45.0	45.0
Port08	Extra bron portier/kofferbak	257823.04	471460.77	0.95	45.0	45.0	45.0
Port16	Extra bron portier/kofferbak	257843.26	471464.56	0.95	44.9	44.9	44.9
Port16	Extra bron portier/kofferbak	257844.26	471462.91	0.95	44.7	44.7	44.7
Rest		0.00	0.00	0.00	44.7	44.7	44.7
LAmaz	(hoofdgroep)	0.00	0.00	0.00	60.8	60.8	60.8

Alle getoonde dB-waarden zijn A-gewogen

Bijlage 4-2

Rapport: Resultatentabel
 Model: LAmaz van Versie 6RH brammelerdwarstraat - stationsplein industrielawaai
 LAmaz bij Bron voor toetspunt: Tpl8_C - Brammelerdwarstraat
 Groep: (hoofdgroep)

Naam		X	Y	Hoogte	Dag	Avond	Nacht
Tpl8_C	Brammelerdwarstraat	257862.58	471483.59	8.50	63.3	63.3	63.3
Port23	Extra bron portier/kofferbak	257865.12	471463.00	0.95	63.3	63.3	63.3
Port24	Extra bron portier/kofferbak	257867.52	471463.09	0.95	63.3	63.3	63.3
LAmaz06	Dichtslaan portier	257862.43	471463.13	0.95	63.1	63.1	63.1
Port23	Extra bron portier/kofferbak	257864.12	471464.66	0.95	63.1	63.1	63.1
Port24	Extra bron portier/kofferbak	257866.52	471464.75	0.95	62.8	62.8	62.8
LAmaz06	Dichtslaan portier	257861.43	471464.78	0.95	62.6	62.6	62.6
Port22	Extra bron portier/kofferbak	257860.47	471463.03	0.95	61.5	61.5	61.5
Level 7U	Rijbewegingen dak level 7 vertrekken	257864.05	471451.58	1.25	56.6	56.6	56.6
Level 7I	Rijbewegingen dak level 7 komend	257863.54	471450.04	1.25	55.7	55.7	55.7
Port22	Extra bron portier/kofferbak	257859.47	471464.69	0.95	54.9	54.9	54.9
Level 8U	Rijbewegingen dak level 8 vertrekken	257811.11	471434.86	2.00	54.1	54.1	54.1
Level 8I	Rijbewegingen dak level 8 komen	257810.11	471435.86	2.00	54.0	54.0	54.0
Port21	Extra bron portier/kofferbak	257858.21	471463.18	0.95	53.3	53.3	53.3
Port21	Extra bron portier/kofferbak	257857.21	471464.84	0.95	52.8	52.8	52.8
Port20	Extra bron portier/kofferbak	257855.90	471463.21	0.95	52.7	52.7	52.7
Port20	Extra bron portier/kofferbak	257854.90	471464.87	0.95	52.6	52.6	52.6
LAmaz08	Dichtslaan portier	257854.46	471448.23	2.00	50.4	50.4	50.4
LAmaz07	Dichtslaan portier	257854.39	471454.20	0.95	49.8	49.8	49.8
LAmaz04	Dichtslaan portier	257851.01	471463.21	0.95	49.6	49.6	49.6
LAmaz04	Dichtslaan portier	257850.01	471464.87	0.95	49.6	49.6	49.6
Port19	Extra bron portier/kofferbak	257852.53	471464.72	0.95	49.5	49.5	49.5
LAmaz05	Dichtslaan portier	257852.29	471463.16	0.95	49.4	49.4	49.4
Port18	Extra bron portier/kofferbak	257848.00	471464.66	0.95	49.3	49.3	49.3
Port18	Extra bron portier/kofferbak	257849.00	471463.00	0.95	49.3	49.3	49.3
Port11	Extra bron portier/kofferbak	257830.47	471461.98	0.95	46.7	46.7	46.7
LAmaz03	Dichtslaan portier	257829.39	471460.96	0.95	46.6	46.6	46.6
Port17	Extra bron portier/kofferbak	257845.69	471464.63	0.95	45.7	45.7	45.7
Port10	Extra bron portier/kofferbak	257828.22	471460.89	0.95	45.6	45.6	45.6
Port10	Extra bron portier/kofferbak	257827.22	471462.55	0.95	45.6	45.6	45.6
Port17	Extra bron portier/kofferbak	257846.69	471462.97	0.95	45.5	45.5	45.5
Port16	Extra bron portier/kofferbak	257843.26	471464.56	0.95	44.9	44.9	44.9
Port16	Extra bron portier/kofferbak	257844.26	471462.91	0.95	44.8	44.8	44.8
Port09	Extra bron portier/kofferbak	257825.13	471461.70	0.95	44.7	44.7	44.7
Port09	Extra bron portier/kofferbak	257826.13	471460.04	0.95	44.7	44.7	44.7
Port15	Extra bron portier/kofferbak	257840.70	471464.41	0.95	44.4	44.4	44.4
Port15	Extra bron portier/kofferbak	257841.70	471462.75	0.95	44.3	44.3	44.3
Port14	Extra bron portier/kofferbak	257838.53	471464.33	0.95	44.0	44.0	44.0
Port08	Extra bron portier/kofferbak	257823.04	471460.77	0.95	44.0	44.0	44.0
Port08	Extra bron portier/kofferbak	257824.04	471459.11	0.95	44.0	44.0	44.0
Port14	Extra bron portier/kofferbak	257839.53	471462.67	0.95	43.9	43.9	43.9
Rest		0.00	0.00	0.00	43.7	43.7	43.7
LAmaz	(hoofdgroep)	0.00	0.00	0.00	63.3	63.3	63.3

Alle getoonde dB-waarden zijn A-gewogen

Bijlage 4-2

Rapport: Resultatentabel
 Model: LAmaz van Versie 6RH brammelerdwarsstraat - stationsplein industrielawaai
 LAmaz bij Bron voor toetspunt: Tpl9_A - Brammelerdwarsstraat
 Groep: (hoofdgroep)

Naam		X	Y	Hoogte	Dag	Avond	Nacht
Tpl9_A	Brammelerdwarsstraat	257862.60	471488.11	2.50	61.1	61.1	61.1
LAmaz06	Dichtslaan portier	257861.43	471464.78	0.95	61.1	61.1	61.1
Port23	Extra bron portier/kofferbak	257864.12	471464.66	0.95	59.3	59.3	59.3
Port24	Extra bron portier/kofferbak	257866.52	471464.75	0.95	59.3	59.3	59.3
Port22	Extra bron portier/kofferbak	257860.47	471463.03	0.95	58.3	58.3	58.3
Port22	Extra bron portier/kofferbak	257859.47	471464.69	0.95	57.6	57.6	57.6
Port23	Extra bron portier/kofferbak	257865.12	471463.00	0.95	57.5	57.5	57.5
LAmaz06	Dichtslaan portier	257862.43	471463.13	0.95	57.3	57.3	57.3
Port24	Extra bron portier/kofferbak	257867.52	471463.09	0.95	55.5	55.5	55.5
Port21	Extra bron portier/kofferbak	257857.21	471464.84	0.95	54.8	54.8	54.8
Port20	Extra bron portier/kofferbak	257855.90	471463.21	0.95	53.1	53.1	53.1
Port21	Extra bron portier/kofferbak	257858.21	471463.18	0.95	51.6	51.6	51.6
Port20	Extra bron portier/kofferbak	257854.90	471464.87	0.95	50.0	50.0	50.0
LAmaz08	Dichtslaan portier	257854.46	471448.23	2.00	48.9	48.9	48.9
LAmaz07	Dichtslaan portier	257854.39	471454.20	0.95	48.8	48.8	48.8
LAmaz05	Dichtslaan portier	257852.29	471463.16	0.95	48.8	48.8	48.8
Level 7U	Rijbewegingen dak level 7 vertrekken	257864.05	471451.58	1.25	48.5	48.5	48.5
Port19	Extra bron portier/kofferbak	257852.53	471464.72	0.95	48.4	48.4	48.4
LAmaz04	Dichtslaan portier	257851.01	471463.21	0.95	48.0	48.0	48.0
Level 7I	Rijbewegingen dak level 7 komend	257863.54	471450.04	1.25	47.7	47.7	47.7
LAmaz04	Dichtslaan portier	257850.01	471464.87	0.95	47.0	47.0	47.0
Port18	Extra bron portier/kofferbak	257849.00	471463.00	0.95	46.9	46.9	46.9
Port18	Extra bron portier/kofferbak	257848.00	471464.66	0.95	46.6	46.6	46.6
Port17	Extra bron portier/kofferbak	257846.69	471462.97	0.95	46.1	46.1	46.1
Port17	Extra bron portier/kofferbak	257845.69	471464.63	0.95	45.7	45.7	45.7
Port16	Extra bron portier/kofferbak	257844.26	471462.91	0.95	45.3	45.3	45.3
Port16	Extra bron portier/kofferbak	257843.26	471464.56	0.95	45.3	45.3	45.3
Port15	Extra bron portier/kofferbak	257841.70	471462.75	0.95	45.2	45.2	45.2
Port15	Extra bron portier/kofferbak	257840.70	471464.41	0.95	44.7	44.7	44.7
Port14	Extra bron portier/kofferbak	257839.53	471462.67	0.95	44.5	44.5	44.5
Port14	Extra bron portier/kofferbak	257838.53	471464.33	0.95	44.1	44.1	44.1
Port13	Extra bron portier/kofferbak	257837.52	471462.83	0.95	44.0	44.0	44.0
Port13	Extra bron portier/kofferbak	257836.52	471464.49	0.95	43.7	43.7	43.7
Level 8I	Rijbewegingen dak level 8 komen	257810.11	471435.86	2.00	43.5	43.5	43.5
Level 8U	Rijbewegingen dak level 8 vertrekken	257811.11	471434.86	2.00	43.3	43.3	43.3
Port11	Extra bron portier/kofferbak	257830.47	471461.98	0.95	43.2	43.2	43.2
Port11	Extra bron portier/kofferbak	257829.47	471463.63	0.95	43.1	43.1	43.1
LAmaz03	Dichtslaan portier	257829.39	471460.96	0.95	43.1	43.1	43.1
Port12	Extra bron portier/kofferbak	257834.96	471462.83	0.95	43.1	43.1	43.1
Port12	Extra bron portier/kofferbak	257833.96	471464.49	0.95	43.0	43.0	43.0
Port10	Extra bron portier/kofferbak	257828.22	471460.89	0.95	42.6	42.6	42.6
Rest		0.00	0.00	0.00	42.4	42.4	42.4
LAmaz	(hoofdgroep)	0.00	0.00	0.00	61.1	61.1	61.1

Alle getoonde dB-waarden zijn A-gewogen

Bijlage 4-2

Rapport: Resultatentabel
 Model: LAmaz van Versie 6RH brammelerdwarsstraat - stationsplein industrielawaai
 LAmaz bij Bron voor toetspunt: Tpl9_B - Brammelerdwarsstraat
 Groep: (hoofdgroep)

Naam		X	Y	Hoogte	Dag	Avond	Nacht
Tpl9_B	Brammelerdwarsstraat	257862.60	471488.11	5.50	59.3	59.3	59.3
Port23	Extra bron portier/kofferbak	257864.12	471464.66	0.95	59.3	59.3	59.3
Port24	Extra bron portier/kofferbak	257866.52	471464.75	0.95	59.0	59.0	59.0
Port23	Extra bron portier/kofferbak	257865.12	471463.00	0.95	58.4	58.4	58.4
Port24	Extra bron portier/kofferbak	257867.52	471463.09	0.95	58.4	58.4	58.4
LAmaz06	Dichtslaan portier	257862.43	471463.13	0.95	58.3	58.3	58.3
LAmaz06	Dichtslaan portier	257861.43	471464.78	0.95	57.6	57.6	57.6
Port22	Extra bron portier/kofferbak	257859.47	471464.69	0.95	57.1	57.1	57.1
LAmaz08	Dichtslaan portier	257854.46	471448.23	2.00	56.7	56.7	56.7
Port21	Extra bron portier/kofferbak	257857.21	471464.84	0.95	56.6	56.6	56.6
Port20	Extra bron portier/kofferbak	257855.90	471463.21	0.95	55.9	55.9	55.9
Port22	Extra bron portier/kofferbak	257860.47	471463.03	0.95	55.0	55.0	55.0
LAmaz07	Dichtslaan portier	257854.39	471454.20	0.95	53.3	53.3	53.3
Port20	Extra bron portier/kofferbak	257854.90	471464.87	0.95	51.3	51.3	51.3
Level 7U	Rijbewegingen dak level 7 vertrekken	257864.05	471451.58	1.25	49.8	49.8	49.8
Level 8I	Rijbewegingen dak level 8 komen	257810.11	471435.86	2.00	49.4	49.4	49.4
Level 8U	Rijbewegingen dak level 8 vertrekken	257811.11	471434.86	2.00	49.1	49.1	49.1
LAmaz05	Dichtslaan portier	257852.29	471463.16	0.95	49.1	49.1	49.1
Level 7I	Rijbewegingen dak level 7 komend	257863.54	471450.04	1.25	49.0	49.0	49.0
Port19	Extra bron portier/kofferbak	257852.53	471464.72	0.95	48.8	48.8	48.8
LAmaz04	Dichtslaan portier	257851.01	471463.21	0.95	48.3	48.3	48.3
LAmaz04	Dichtslaan portier	257850.01	471464.87	0.95	47.4	47.4	47.4
Port18	Extra bron portier/kofferbak	257849.00	471463.00	0.95	47.3	47.3	47.3
Port21	Extra bron portier/kofferbak	257858.21	471463.18	0.95	47.1	47.1	47.1
Port18	Extra bron portier/kofferbak	257848.00	471464.66	0.95	46.9	46.9	46.9
Port17	Extra bron portier/kofferbak	257846.69	471462.97	0.95	46.3	46.3	46.3
Port17	Extra bron portier/kofferbak	257845.69	471464.63	0.95	46.2	46.2	46.2
LAmaz03	Dichtslaan portier	257829.39	471460.96	0.95	45.9	45.9	45.9
Port11	Extra bron portier/kofferbak	257830.47	471461.98	0.95	45.9	45.9	45.9
Port11	Extra bron portier/kofferbak	257829.47	471463.63	0.95	45.9	45.9	45.9
Port15	Extra bron portier/kofferbak	257841.70	471462.75	0.95	45.9	45.9	45.9
Port16	Extra bron portier/kofferbak	257843.26	471464.56	0.95	45.7	45.7	45.7
Port16	Extra bron portier/kofferbak	257844.26	471462.91	0.95	45.7	45.7	45.7
Port10	Extra bron portier/kofferbak	257828.22	471460.89	0.95	45.3	45.3	45.3
Port10	Extra bron portier/kofferbak	257827.22	471462.55	0.95	45.3	45.3	45.3
Port15	Extra bron portier/kofferbak	257840.70	471464.41	0.95	45.0	45.0	45.0
Port09	Extra bron portier/kofferbak	257825.13	471461.70	0.95	44.8	44.8	44.8
Port09	Extra bron portier/kofferbak	257826.13	471460.04	0.95	44.7	44.7	44.7
Port14	Extra bron portier/kofferbak	257839.53	471462.67	0.95	44.6	44.6	44.6
Port14	Extra bron portier/kofferbak	257838.53	471464.33	0.95	44.5	44.5	44.5
Port13	Extra bron portier/kofferbak	257837.52	471462.83	0.95	44.3	44.3	44.3
Rest		0.00	0.00	0.00	44.2	44.2	44.2
LAmaz	(hoofdgroep)	0.00	0.00	0.00	59.3	59.3	59.3

Alle getoonde dB-waarden zijn A-gewogen

Bijlage 4-2

Rapport: Resultatentabel
 Model: LAmaz van Versie 6RH brammelerdwarstraat - stationsplein industrielawaai
 LAmaz bij Bron voor toetspunt: Tpl9_C - Brammelerdwarstraat
 Groep: (hoofdgroep)

Naam		X	Y	Hoogte	Dag	Avond	Nacht
Tpl9_C	Brammelerdwarstraat	257862.60	471488.11	8.50	61.5	61.5	61.5
Port23	Extra bron portier/kofferbak	257865.12	471463.00	0.95	61.5	61.5	61.5
LAmaz06	Dichtslaan portier	257862.43	471463.13	0.95	61.4	61.4	61.4
Port24	Extra bron portier/kofferbak	257867.52	471463.09	0.95	61.3	61.3	61.3
Port23	Extra bron portier/kofferbak	257864.12	471464.66	0.95	61.2	61.2	61.2
LAmaz06	Dichtslaan portier	257861.43	471464.78	0.95	61.1	61.1	61.1
Port24	Extra bron portier/kofferbak	257866.52	471464.75	0.95	60.8	60.8	60.8
Port22	Extra bron portier/kofferbak	257860.47	471463.03	0.95	58.6	58.6	58.6
Level 7U	Rijbewegingen dak level 7 vertrekken	257864.05	471451.58	1.25	55.2	55.2	55.2
Level 7I	Rijbewegingen dak level 7 komend	257863.54	471450.04	1.25	54.4	54.4	54.4
Port22	Extra bron portier/kofferbak	257859.47	471464.69	0.95	53.1	53.1	53.1
Level 8I	Rijbewegingen dak level 8 komen	257810.11	471435.86	2.00	53.1	53.1	53.1
Level 8U	Rijbewegingen dak level 8 vertrekken	257811.11	471434.86	2.00	52.9	52.9	52.9
Port21	Extra bron portier/kofferbak	257858.21	471463.18	0.95	49.8	49.8	49.8
Port21	Extra bron portier/kofferbak	257857.21	471464.84	0.95	49.2	49.2	49.2
Port20	Extra bron portier/kofferbak	257855.90	471463.21	0.95	48.7	48.7	48.7
Port20	Extra bron portier/kofferbak	257854.90	471464.87	0.95	48.5	48.5	48.5
LAmaz08	Dichtslaan portier	257854.46	471448.23	2.00	48.3	48.3	48.3
LAmaz07	Dichtslaan portier	257854.39	471454.20	0.95	48.0	48.0	48.0
Port19	Extra bron portier/kofferbak	257852.53	471464.72	0.95	47.7	47.7	47.7
LAmaz05	Dichtslaan portier	257852.29	471463.16	0.95	47.5	47.5	47.5
LAmaz04	Dichtslaan portier	257851.01	471463.21	0.95	47.1	47.1	47.1
LAmaz04	Dichtslaan portier	257850.01	471464.87	0.95	47.0	47.0	47.0
Port18	Extra bron portier/kofferbak	257848.00	471464.66	0.95	46.7	46.7	46.7
Port18	Extra bron portier/kofferbak	257849.00	471463.00	0.95	46.5	46.5	46.5
LAmaz03	Dichtslaan portier	257829.39	471460.96	0.95	45.2	45.2	45.2
Port11	Extra bron portier/kofferbak	257829.47	471463.63	0.95	45.1	45.1	45.1
Port11	Extra bron portier/kofferbak	257830.47	471461.98	0.95	45.0	45.0	45.0
Port10	Extra bron portier/kofferbak	257827.22	471462.55	0.95	44.3	44.3	44.3
Port10	Extra bron portier/kofferbak	257828.22	471460.89	0.95	44.2	44.2	44.2
Port09	Extra bron portier/kofferbak	257825.13	471461.70	0.95	43.6	43.6	43.6
Port09	Extra bron portier/kofferbak	257826.13	471460.04	0.95	43.5	43.5	43.5
Port17	Extra bron portier/kofferbak	257845.69	471464.63	0.95	43.4	43.4	43.4
Port17	Extra bron portier/kofferbak	257846.69	471462.97	0.95	43.2	43.2	43.2
Port08	Extra bron portier/kofferbak	257823.04	471460.77	0.95	43.0	43.0	43.0
Port16	Extra bron portier/kofferbak	257843.26	471464.56	0.95	43.0	43.0	43.0
Port16	Extra bron portier/kofferbak	257844.26	471462.91	0.95	42.8	42.8	42.8
Port15	Extra bron portier/kofferbak	257841.70	471462.75	0.95	42.4	42.4	42.4
Port15	Extra bron portier/kofferbak	257840.70	471464.41	0.95	41.9	41.9	41.9
Port05	Extra bron portier/kofferbak	257816.61	471458.06	0.95	41.6	41.6	41.6
Port14	Extra bron portier/kofferbak	257838.53	471464.33	0.95	41.5	41.5	41.5
Rest		0.00	0.00	0.00	41.4	41.4	41.4
LAmaz	(hoofdgroep)	0.00	0.00	0.00	61.5	61.5	61.5

Alle getoonde dB-waarden zijn A-gewogen