

**Rapportage asbestinventarisatie
conform certificatieschema asbestinventarisatie en asbestverwijdering**

Projectnummer: 22067791



**De schuur (inclusief uitpandige mestkelder)
aan de Spielegeweg 26a te Enschede**

Opdrachtgever : 
Kalanderplein 1-10
7511 HX Enschede

Versie : 1
Datum onderzoek : 5 december 2022
Datum rapportage : 7 december 2022
Rapportage geldig tot : 7 december 2025
LAVS activeringscode : 21c58f22-109a-4ec4-aa5c-eed29f8b5498

Paraaf technisch manager



I. TITELBLAD**Projectgegevens**

Adres : Spielegeweg 26a
Postcode en plaats : 7548 RR Enschede
Projectnummer : 22067791 Versie (1)

Opdrachtgever

Naam : [REDACTED]
Adres : Kalanderplein 1-10
Postcode en plaats : 7511 HX Enschede

Uitvoerend inventarisatiebureau

Naam : Kruse Milieu en Advies
Certificaatnummer Ascet : 07-D070040.01

Adres : Huyerenseweg 33
Postcode en plaats : 7678 SC te Geesteren
Telefoonnummer : 0546-631153
Website : www.krusegroep.nl
Email : info@krusegroep.nl

Uitvoerend inventariseerder (DIA)

Naam : [REDACTED]
DIA (SCA-code) : 51E-150120-411616

Technisch verantwoordelijke (DIA)

Naam : [REDACTED]
DIA (SCA-code) : 51E-150120-411616

Omschrijving van de onderzochte bouwkundige eenheid

- de schuur (inclusief uitpandige mestkelder)

Doel van het onderzoek

- renovatie/sloop

Destructief onderzoek uitgevoerd

- ja, beperkt

Reikwijdte uitgevoerd onderzoek

- Gehele bouwwerk of gehele object
- Gedeelte van bouwwerk of gedeelte van object
- Bouwwerk of object en het gebied rondom het bouwwerk of object
- Uitsluitend gebied rondom bouwwerk of object

Geschiktheid uitgevoerd onderzoek

- Geschikt voor de verwijdering van het in dit rapport genoemde asbesthoudende materiaal
- Geschikt voor renovatie zonder bouwkundige integriteit aan te tasten
- Geschikt voor volledige renovatie of totale sloop
- Niet geschikt voor asbestverwijdering, risicobeoordeling noodzakelijk

Inhoudsopgave

1	Samenvatting	4
2	Omschrijving van de opdracht	5
2.1	Aanleiding onderzoek	5
2.1.1	Algemene beperking	5
2.1.2	Beperkingen specifiek geldend voor dit project	6
2.1.3	Niet onderzochte ruimten	6
2.2	Uitvoering, autorisatie en eerder opgestelde revisies	6
3	Methoden	7
4	Resultaten	8
4.1	Bevindingen vooronderzoek	8
4.2	Bevindingen visuele inspectie	9
4.3	Indeling in risicoklassen	11
5	Bijlagen	12
5.1	Beknopt verslag vooronderzoek	13
5.2	Integrale opname analysecertificaten	14
5.3	De oorspronkelijke toepassingrelateerde output van de SMA-rt risicoklassebepaling	15
5.4	Overige projectfoto's	16
5.5	Procescertificaat asbestinventarisatie	20
5.6	Bouwtekeningen, plattegronden en/of schetsen	21

1 Samenvatting

In opdracht van mevrouw [REDACTED] s door de medewerkers van Kruse Milieu en Advies een asbestinventarisatie uitgevoerd van de schuur (inclusief uitpandige mestkelder) aan de Spielegweg 26a te Enschede. Het onderzoek is uitgevoerd op 5 december 2022 conform de eisen zoals is vastgelegd in het werkveldspecifieke certificatieschema voor de Procecertificaten Asbestinventarisatie en Asbestverwijdering.

Deze asbestinventarisatie betreft alleen de te renoveren/slopen schuur (inclusief uitpandige mestkelder) en het gebied direct rondom het gebouw aan de Spielegweg 26a in Enschede. Alle overige bebouwing op de locatie is buiten beschouwing gelaten.

Tijdens de inventarisatie zijn de volgende asbesthoudende en asbestverdachte toepassingen waargenomen:

Tabel 1: samenvatting asbesthoudende en asbestverdachte toepassingen.

Nummer	Omschrijving	Ruimte	Risico-klasse	Afmeting	Aanbeveling
Er zijn geen asbesthoudende bronnen geconstateerd					

Tijdens de uitgevoerde asbestinventarisatie is er asbestverdacht materiaal aangetroffen, welke na analyse asbestvrij blijkt te zijn.

Kruse Milieu BV heeft tijdens deze asbestinventarisatie gestreefd een zo volledig mogelijk beeld van de aanwezige asbesthoudende materialen te geven. Ondanks alle zorgvuldigheid is het mogelijk dat asbesthoudende materialen, om welke reden dan ook, niet zijn waargenomen. Kruse Milieu BV aanvaardt geen aansprakelijkheid voor de gevolgen van de aanwezigheid van niet waargenomen asbesthoudende materialen, tenzij aantoonbaar sprake is van grove schuld of opzet.

Bestaat er een redelijk vermoeden tot verborgen asbesthoudende materialen welke alleen middels het uitvoeren van destructieve onderzoekshandelingen in kaart gebracht kunnen worden.

- Nee, er bestaat geen vermoeden tot verborgen asbesthoudende materialen in de constructie van het onderzochte object
- Ja, aanvullend onderzoek voorafgaand aan sloop of renovatie is noodzakelijk (zie uitsluitingen 2.1.2, tabel 2).

Dit onderzoek is uitgevoerd naar aanleiding van de renovatie/sloop van de schuur (inclusief uitpandige mestkelder). Deze rapportage wordt zodanig als geschikt aangemerkt voor het voorgenomen doel.

2 Omschrijving van de opdracht

2.1 Aanleiding onderzoek

De aanleiding van het onderzoek is renovatie/sloop van de schuur (inclusief uitpandige mestkelder) aan de Spieleweg 26a te Enschede. In opdracht van [REDACTED] ontvingen wij op 11 november 2022 opdracht tot het uitvoeren van een asbestinventarisatie conform de eisen zoals vastgelegd in het certificatieschema voor de Procescertificaten Asbestinventarisatie.

Het opstellen van een asbestinventarisatie rapport is een verplichting op grond van het Asbestverwijderingsbesluit.

2.1.1 Algemene beperking

Deze inventarisatie is met de grootst mogelijke zorg en nauwkeurigheid uitgevoerd door deskundige en gekwalificeerde medewerkers welke minimaal in bezit zijn van de wettelijk vereiste opleidingen en certificaten.

De vermelde medewerkers in deze rapportage zijn akkoord met openbaring van zijn of haar persoonsgegevens in het kader van de AVG-privacy wetgeving.

Met de uitvoering van de asbestinventarisatie is, op basis van de verstrekte opdracht, door Kruse Milieu en Advies een inspanningsverplichting geleverd op basis van kennis en ervaring om de in het onderzoeksgebied aanwezige asbesthoudende en asbestverdachte materialen te detecteren en in kaart te brengen. Ondanks een zorgvuldige werkwijze en de inzet van gekwalificeerd personeel kan niet volledig worden uitgesloten dat bij onderhouds-, verbouwings-, en/of sloopwerkzaamheden asbesthoudende materialen worden aangetroffen welke tijdens het onderzoek niet zijn opgemerkt. Achter asbesthoudende en/of asbestverdachte toepassingen wordt op voorhand geen onderzoek verricht.

Daarnaast betreft het in deze rapportage omschreven onderzoek een momentopname van de situatie zoals deze tijdens de inventarisatie is aangetroffen. Kruse Milieu en Advies is op geen enkele wijze verantwoordelijk voor wijzigingen van de bevindingen en de onderzoekslocatie die aangebracht zijn na de datum van het uitgevoerde onderzoek.

Indien tijdens sloop of verwijderingswerkzaamheden aanvullende, asbestverdachte materialen worden aangetroffen draagt Kruse Milieu en Advies hiervoor geen verantwoordelijkheid met betrekking tot de verwijderingskosten. De verdachte toepassing dient gemeld te worden bij het bevoegd gezag, certificerende instelling en bij Kruse Milieu en Advies. De toepassing zal aanvullend in kaart worden gebracht en middels een aanvullende wettelijke procedure afgehandeld worden. De belanghebbende worden over de uitkomst van deze procedure geïnformeerd.

2.1.2 Beperkingen specifiek geldend voor dit project

De uitgevoerde inventarisatie heeft betrekking op de schuur (inclusief uitpandige mestkelder). Tijdens dit onderzoek zijn de onderstaande beperkingen vastgesteld.

Tabel 2: redelijk vermoeden tot verborgen asbesthoudende materialen en niet onderzochte onderdelen

Constructiedeel	Toepassing	Asbest vermoeden	Reden vermoeden	Advies
n.v.t				

2.1.3 Niet onderzochte ruimten

Tijdens dit onderzoek zijn de volgende de ruimten niet onderzocht.

Tabel 3: niet onderzochte ruimten

Niet onderzochte ruimte(n)	Opmerkingen
n.v.t	

2.2 Uitvoering, autorisatie en eerder opgestelde revisies

De werkzaamheden zijn conform de eisen zoals gesteld in het Procescertificaat Asbestinventarisatie uitgevoerd. Kruse Milieu en Advies is in het bezit van het vereiste procescertificaat uitgegeven door Normec Certification. Kruse Milieu en Advies en haar medewerkers hebben geen enkel belang bij de resultaten van dit onderzoek. Deze rapportage wordt niet openbaar gemaakt zonder vooraf verkregen schriftelijke toestemming van de opdrachtgever. Dit rapport mag, zonder toestemming van de auteur, niet anders dan in zijn geheel en in kleur worden gereproduceerd.

De asbestinventarisatie is op 5 december 2022 uitgevoerd door [REDACTED] (51E-150120-411616). De rapportage is intern geautoriseerd op 7 december 2022 door [REDACTED] (51E-150120-411616).

Tabel 4: rapport revisie tabel

Versie	Omschrijving	Datum
V1	versie 1	7 december 2022
De laatste versie is de geldende versie, voor vragen omtrent de geldigheid van dit rapport kunt u zich wenden tot Kruse Milieu en Advies. Uw vraag kunt u per e-mail stellen via info@krusegroep.nl onder vermelding van ons projectnummer en uw specifieke vraag.		

3 Methoden

Aan de hand van de verkregen informatie over de te onderzoeken locatie is een projectspecifiek inventarisatieplan opgesteld.

Een gecertificeerd medewerker van Kruse Milieu en Advies, welke minimaal in het bezit is van het certificaat Deskundig Inventariseerder Asbest (DIA), zal de schuur (inclusief uitpandige mestkelder) op locatie inventariseren op asbestverdachte materialen. Hierbij wordt gebruik gemaakt van handgereedschap. Van alle materialen welke mogelijk asbest zouden kunnen bevatten worden materiaalmonsters genomen. Eventuele monsternamepunten zullen fotografisch worden vastgelegd. Van de aangetroffen asbestverdachte materialen zullen de exacte locatie, het soort materiaal, de bevestiging en de afmetingen bepaald worden. Alle asbestverdachte materialen worden bemonsterd met gebruik van daarvoor geschikte persoonlijke beschermingsmiddelen en toepassing maatregelen zodat vezelemissie wordt voorkomen. Na de monstername wordt de locatie van monstername gereinigd. De monsters worden afzonderlijk gecodeerd. Materiaalmonsters worden voorzien van de code M, kleefmonsters van de code KM en luchtmonsters van de code LM.

Van technische installaties zoals verwarmingsapparatuur en electra-gerelateerde componenten en dergelijke worden doorgaans geen materiaalmonsters genomen. Van eventueel aangetroffen verwarmingsapparatuur en componenten worden indien aanwezig het merk, typenummer en bouwjaar vastgelegd. Aan de hand van diverse literatuur kan van een groot aantal installaties, apparatuur en componenten worden achterhaald of deze oorspronkelijk asbesthoudende materialen bevatten. Indien adequate productinformatie ontbreekt kunnen deze installaties, apparatuur en componenten op basis van kennis en ervaring van de inspecteur als asbestverdacht worden aangemerkt.

Indien tijdens de inventarisatie een ernstige verontreiniging van asbesthoudende materialen wordt aangetroffen, welke een direct risico oplevert voor bewoners/gebruikers van het gebouw of constructie, wordt de opdrachtgever hierover direct ingelicht. Afhankelijk van de situatie wordt het onderzoek uitgebreid met kleefmonsters, indien de kleefmonsters asbest bevatten dan zal er een aanbeveling tot een NEN 2991 onderzoek worden gegeven. Dit is een risicobeoordeling in en rondom gebouwen of constructies waarin asbesthoudende materialen zijn verwerkt.

Alle bemonsterde asbestverdachte materialen zullen worden geanalyseerd door een laboratorium in het bezit van het vereiste accreditatie voor testlaboratoria, vastgelegd in NEN-EN-ISO/EC 17025:2005.

De monsters worden door het laboratorium geanalyseerd op aanwezigheid van de zes voorkomende asbestsoorten (crocidoliet, amosiet, chrysotiel, tremoliet, anthophylit en actinoliet).

Het laboratorium beoordeelt de binding van het materiaal, de hechtgebondenheid. De door het laboratorium vastgestelde binding kan, ten gevolge van monstername, afwijken van de in de rapportage aangegeven binding van de asbesthoudende toepassing. De door de onderzoeker aangegeven mate van hechtgebondenheid is derhalve bepalend. Indien het materiaal als niet hechtgebonden wordt aangemerkt houdt dit in dat er onder normale toepassings- en gebruiksomstandigheden asbestvezels vrij (kunnen) komen. Bij hechtgebonden materiaal is de kans op vezelemissie onder normale toepassings- en gebruiksomstandigheden miniem. De hechtgebondenheid van het materiaal bepaalt mede de wijze van saneren in een later stadium, de zogenaamde risicoklasse-indeling (SMA-rt).

4 Resultaten

4.1 Bevindingen vooronderzoek

Voorafgaand aan de inventarisatie is vooronderzoek uitgevoerd. Het vooronderzoek bestaat uit het raadplegen van informatie verstrekt door de opdrachtgever en het opvragen van (oorspronkelijke) bouwtekeningen, verbouwtekeningen en documenten van eerder uitgevoerde asbestsaneringen. Indien mogelijk worden (ex-)gebruikers van het te onderzoeken object geïnterviewd teneinde informatie te verkrijgen over het gebruik van asbesthoudende materialen in het object. De bevindingen van het vooronderzoek zijn opgenomen in het projectspecifiek inventarisatieplan.

De bevindingen uit het vooronderzoek zijn tijdens het onderzoek gecontroleerd. In onderstaande tabel zijn de resultaten samengevat weergegeven. In bijlage 5.1 is een uitgebreid verslag opgenomen van alle inspanningen die verricht zijn aangaande het vooronderzoek.

Tabel 5: bevindingen vooronderzoek asbestinventarisatie

Informatie eventuele asbesthoudende materialen en toepassingen verkregen uit beschikbare tekeningen, interview met de opdrachtgever, eigenaar, gebruikers of eventuele ex-gebruikers of overig verkregen informatie van het te onderzoeken object		
Mogelijke toepassing	Aangetroffen tijdens onderzoek	Toepassing
n.v.t	n.v.t	n.v.t

4.2 Bevindingen visuele inspectie

Zoals eerder beschreven zijn de tijdens de inventarisatie waarneembare asbestverdachte materialen waar mogelijk bemonsterd en in kaart gebracht (bijlage 5.6). Van eventueel aangetroffen verwarmingsapparatuur en electra-gerelateerde componenten wordt indien mogelijk, op basis van documentatie en literatuur, vastgesteld of deze asbesthoudende onderdelen bevatten.

Indien er tijdens het onderzoek asbesthoudende, asbestverdachte of asbestgelijkende toepassingen zijn aangetroffen worden deze in de navolgende bronbladen gedetailleerd beschreven. De bronbladen omschrijven alle aangetroffen asbestverdachte en asbesthoudende materialen, toepassingen apparatuur en componenten. De bemonsterde materialen welke na analyse geen asbest blijken te bevatten zijn eveneens in de bronbladen opgenomen. Het betreft asbestvrije materialen welke grote visuele overeenkomsten tonen met asbesthoudende materialen en toepassingen waarvan bekend is dat deze asbest kunnen bevatten. De bronnummers komen overeen met de bronnummers in bijlage 5.6. Alle asbesthoudende toepassingen worden met rood gemarkeerd en asbestvrije toepassingen worden met groen gemarkeerd.

De schuur was ten tijde van de inventarisatie in gebruik. Het was dan ook niet mogelijk om overal achter te inspecteren. Door middel van licht destructief onderzoek is geprobeerd om een duidelijk beeld van de situatie te krijgen. Er is geen vermoeden van verborgen asbest.

De mestkelders in de schuur waren afgesloten en gevuld met water of mest. Desbetreffende mestkelders zijn visueel rondom de roosters geïnspecteerd. Er is geen vermoeden van verborgen asbest bij de mestkelders.

In de schoorsteen van de schuur is een gresbuis aangetroffen.

In 7 ramen van de schuur is asbestverdachte stopverf aangetroffen (toepassing 1). De overige kozijnen van de schuur zijn van na 1994 (niet asbestverdacht).

Op het dak van de schuur zijn dakpannen aangetroffen.

Op het dak van de aanbouw zijn asbestvrije NT-golfplaten aangetroffen (NT-stempel aanwezig).

Er zijn onduline platen (niet asbestverdacht) aan de aanbouw aangetroffen.

De uitpandige mestkelder is visueel via het pompgat geïnspecteerd. Deze mestkelder bestaat uit beton, er is geen vermoeden van verborgen asbest bij deze mestkelder.

De stopverf in de 7 ramen van de schuur is asbestvrij (toepassing 1).

Toepassing 1: Stopverf ramen schuur

Locatie	schuur	Verdieping	begane grond
Monstercode	M1a en M1b	Soort materiaal	stopverf
Asbesthoudend	nee	Asbestsoort	n.a
Analysecertificaat	1455276	Percentage	<0,1%
Hechtgebondenheid	n.v.t.	Beschadiging	licht
Graad van verwerking	licht	Omgevingskenmerken	
Hoeveelheid	7 stuks	Bevestiging	verwerkt
Bereikbaarheid	goed	Risicoklasse	n.v.t.



Monsternamepunt bron 1

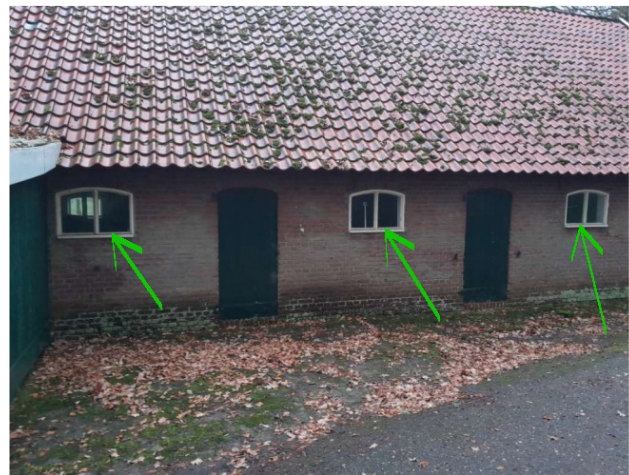

Bron 1



Bron 1



Bron 1

Aanbevelingen	
Opmerkingen	

4.3 Indeling in risicoklassen

Van iedere aangetroffen asbesttoepassing is de risicoklasse ten behoeve van saneren bepaald. Hiervoor is gebruik gemaakt van de SMA-rt database. Deze database is door het ministerie van Sociale Zaken en Werkgelegenheid geïntroduceerd voor het vaststellen van de risicoklasse. De risicoklasse-indeling (SMA-rt) bevat informatie over de te hanteren werkmethode bij verwijdering van de asbesthoudende materialen.

De risicoklasse-indeling wordt deels bepaald door de gemeten typen asbest en de gemeten percentages asbestvezels in de bemonsterde materialen. Uit advies van de Gezondheidsraad blijkt dat blootstelling aan amfiboolasbest tot een groter risico op asbestziekten kan leiden. De te hanteren risicoklasse voor serpentijnasbest (chrysotiel) kan derhalve verschillen van de te hanteren risicoklasse voor amfiboolasbest (amosiet, crocidoliet, actinoliet, tremoliet en anthophylliet).

Behoudens bovengenoemde is tevens de aard van het asbesthoudende materiaal, de hoeveelheid aangetroffen asbesthoudend materiaal, de hechtgebondenheid en de bevestigingswijze van belang voor het bepalen van de te hanteren risicoklasse.

In onderstaande tabel zijn de grenswaarden behorend bij de verschillende typen risicoklasse weergegeven:

Tabel 6: risicoklasse

Type asbest	Risicoklasse 1	Risicoklasse 2	Risicoklasse 2A
Chrysotiel	< 2.000 vezels/m ³	≥ 2.000 vezels/m ³	-
Amfibool	< 2.000 vezels/m ³	-	≥ 2.000 vezels/m ³
Chrysotiel + Amfibool	< 2.000 vezels/m ³	≥ 2.000 (AMF < 2.000 vezels/m ³)	≥ 2.000 (AMF > 2.000 vezels/m ³)
Vrijgave conform NEN2990	Visuele inspectie	Visuele inspectie + luchtmeting (2 uren meting) <i>Voor vrijgave in buitensituaties dient uitsluitend een visuele inspectie conform NEN2990 te worden uitgevoerd.</i>	Visuele inspectie + kleefmonsternamen (SEM) luchtmeting (4 uren meting SEM)* <i>Voor vrijgave in buitensituaties dient uitsluitend een visuele inspectie conform NEN2990 te worden uitgevoerd.</i>

* Voor risicoklasse 2A zijn uitzonderingen bepaald. SMA-rt geeft aan of er sprake is van een uitzondering. In dit geval vindt de eindmeting plaats door middel van een 2-uren meting en visuele vrijgave. Op de SMART blijft wel de vermelding 2A van toepassing.

Bepalende factoren bij het vaststellen van de risicoklasse-indeling zijn onder andere de aard van het asbesthoudende materiaal, de hechtgebondenheid en de wijze waarop de toepassing verwijderd kan worden. De risicoklasse-indeling (SMA-rt) bevat informatie over de te hanteren werkmethode bij verwijdering van de asbesthoudende materialen. Indien de verwijderingsmethode afwijkt van de methode zoals in de SMA-rt beschreven kan dit mogelijk leiden tot een andere risicoklasse-indeling dan vermeld in deze rapportage. Het asbestverwijderingsbedrijf of de aannemer dient in een dergelijk geval contact op te nemen met Kruse Milieu en Advies.

De te hanteren risicoklasse-indeling voor de verwijdering van de aangetroffen asbesthoudende materialen is vermeld onder kolom 4 van tabel 1 en in toepassingenoverzicht. De SMA-rt output met daarop de bijbehorende saneringsmethode is bijgevoegd als bijlage 5.3.

5 Bijlagen

Het volledige overzicht met bijlagen wordt in het werkveldspecifieke certificatieschema voor de Proscertificaten Asbestinventarisatie en Asbestverwijdering. Het is mogelijk dat een aantal vermelde bijlagen voor dit rapport niet van toepassing zijn. In dit geval wordt op de titelbladen 'N.v.t.' vermeld.

5.1 Beknopt verslag vooronderzoek

Inspanningen geleverd met betrekking tot vooronderzoek	
Heeft de opdrachtgever het intakeformulier voorafgaand aan het onderzoek zo volledig mogelijk ingevuld en geretourneerd *	n.v.t.
Zijn er tekeningen beschikbaar	nee
Welke relevante informatie kan er uit de beschikbare tekeningen worden gehaald	n.v.t.
In welk jaartal of welke periode is het te inventariseren bouwwerk, object of de installatie gebouwd	voor 1939
Interview	
Gesproken met	de opdrachtgever
Bevindingen	het is inbekend of er asbestverdachte materialen zijn verwerkt
Overige verkregen informatie, verkregen door o.a. intakeformulier	
Zijn er eerdere asbestinventarisaties uitgevoerd	onbekend
Welke relevante informatie kan er uit eerder opgestelde inventarisatierapporten worden gehaald	n.v.t.
Zijn er in het verleden asbesthoudende materialen uit het bouwwerk, object of de installatie verwijderd	onbekend
Hebben er in het verleden verbouwingen of renovaties plaatsgevonden	onbekend
Overige geraadpleegde bronnen *	n.v.t.

In een telefoongesprek is door de opdrachtgever aangegeven dat het onbekend is of er asbestverdachte materialen in de schuur zijn verwerkt.

Op de aangeleverde tekening van de schuur stond geen informatie over de aanwezigheid van eventuele asbestverdachte materialen.

5.2 Integrale opname analysecertificaten



Omegam



1455276_certificaat_v1 - 1 van 1

ANALYSECERTIFICAAT

Opdrachtgever : Kruse Milieu en Advies
Contact : 
Adres : Huyerseweg 33, 7678SC GEESTEREN OV

Projectgegevens
 Projectcode : 1455276
 Uw project omschrijving : 22067791 | Spielegweg 26a te Enschede
 Validatieref. : 1455276_certificaat_v1
 Opdrachtverificatiecode : MWYM-GCMJ-UMXH-IJCQ

Ontvangstdatum : 05-12-2022
 Rapportagedatum : 06-12-2022
 Aantal monsters : 2
 Aantal pagina's : 1

Analysemethode: (semi) kwantitatief asbestonderzoek in vaste materialen m.b.v. stereo- en polarisatiemicroscopie conform NEN 5896 (Q)

monstercode	omschrijving	schatting in gewichtsprocenten (massa%)						geschatte gebondenheid
		chrysotiel	amosiet	crocidoliet	anthophylliet	tremoliet	actinoliet	
7454930	M1a Stopverf	-	-	-	-	-	-	n.v.t.
7454931	M1b Stopverf	-	-	-	-	-	-	n.v.t.

Analysemethode

Het monstermateriaal is onderzocht volgens het door de RvA geaccrediteerde voorschrift ASB-IDEN conform NEN 5896. De methode berust op stereo-lichtmicroscopie in combinatie met polarisatiemicroscopie aangevuld met Dispersion Staining Microscopy.

Bij de kwantitatieve bepaling van asbest in materiaalmonster is de bepalingsgrens van de gebruikte onderzoeksmethode voor het schatten van het massapercentage asbest 0,1 (massa %). De geschatte gebondenheid is gegeven in de zin van NEN 5896. Indien asbest niet aantoonbaar is, weergegeven als "-" in bovenstaande tabel, dient de rapportagegrens < 0,1% aangenomen te worden. Dit is in overeenstemming met NEN 5896 waarin de laagst detecteerbare concentratie aan asbest vastgesteld is op < 0,1%.

Opmerking

De volgende informatie is indien van toepassing verstrekt door de opdrachtgever: Project omschrijving, Monsterreferentie(s), Opgegeven bemonsteringsdatum, Matrix, Monsterdiepte, Potnr (Barcode), Veldgegevens, Veldwaarnemingen en Bemonsteringsdata. De opgegeven bemonsteringsdatum kan van invloed zijn op de geldigheid van de resultaten.

Namens Eurofins Omegam,

Manager productie



Disclaimer

Eurofins Omegam heeft het (asbest) vezelonderzoek in dit/deze monster(s) uitgevoerd volgens de norm(en) zoals vermeld in het analysecertificaat. Voor de analyseresultaten van het (asbest) vezelonderzoek geldt dat Eurofins Omegam de analyse heeft uitgevoerd in de monsters die de opdrachtgever, zoals deze staan vermeld in de koptekst van dit analysecertificaat, zelf heeft genomen of laten nemen en aan Eurofins Omegam heeft aangeboden. Eurofins Omegam draagt geen verantwoordelijkheid inzake de herkomst en representativiteit alsmede de veiligheid tijdens de monsterneming.

Op dit certificaat zijn onze algemene voorwaarden van toepassing.
 Dit analyse-certificaat mag niet anders dan in zijn geheel worden gereproduceerd.
 De met een 'Q' gemerkte analyses zijn door RvA geaccrediteerd (registratienummer L086).

Eurofins Omegam B.V.
 H.J.E. Wenckebachweg 120
 NL-1114 AD Amsterdam-Duivendrecht
 Nederland

T +31-(0)20-597 66 80
 CSOmegam@eurofins.com
 www.eurofins.nl

IBAN NL 16 BNPA 0227667980
 BIC BNPANL2A
 BTW nr. NL8139.67.132.B01
 KvK nr. 34215654

5.3 De oorspronkelijke toepassingrelateerde output van de SMA-rt risicoklassebepaling

N.v.t.

5.4 Overige projectfoto's



Schuur



Schuur



Aanbouw schuur



Asbestvrije NT-golfplaten op dak aanbouw



NT-logo aanwezig



Binnenzijde aanbouw



Inspectie gevel en kozijnen



Binnenzijde schuur



Inspectie mestkelder via rooster



Inspectie mestkelder via rooster

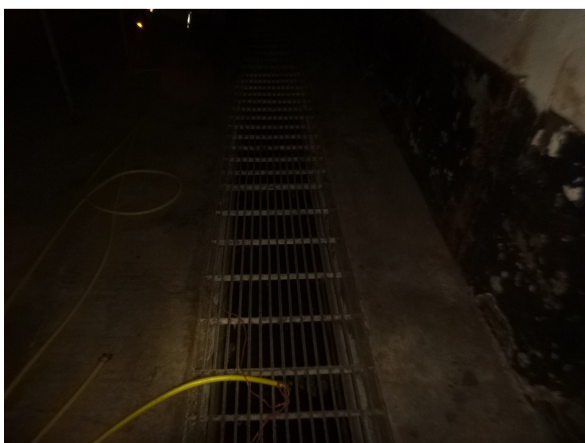

Inspectie mestkelder via rooster



Inspectie plafond



Binnenzijde schuur



Inspectie elektrakast

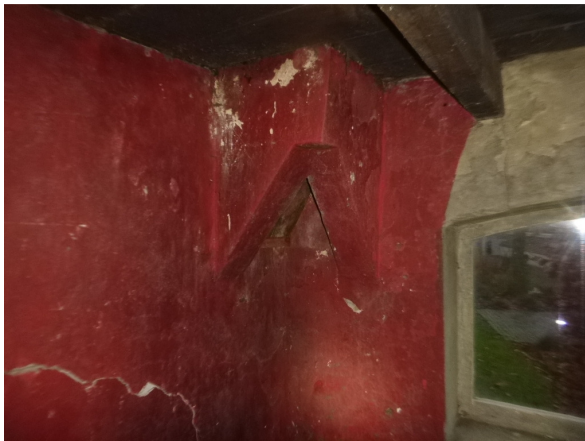

Inspectie onderzijde schoorsteen



Inspectie plaatmateriaal onderzijde schoorsteen



Zolder



Inspectie schoorsteen



Inspectie putje



Inspectie putje



Uitpandige mestkelder



Inspectie uitpandige mestkelder via pompgat



Inspectie uitpandige mestkelder via pompgat

5.5 Procescertificaat asbestinventarisatie



Normec Certification B.V.
 Stationsweg 2, 4191 KK Geldermalsen
 T 0345 585 000, info-cert@normecgroup.com
 www.normec.nl



Procescertificaat Asbestinventarisatie 07-D070040

Kruse Milieu B.V. h.o.d.n. Kruse Milieu en Advies

Adres:	Huyerenweg 33 7678 SC GEESTEREN	Datum uitgifte:	22-09-2021
Telefoonnr:	+31 546 63-9663	Geldig tot:	20-11-2023
E-mail:	p.haverkort@krusegroep.nl	Gecertificeerd sinds:	20-11-2008
Contactpersoon:	[REDACTED]	KvK-nummer:	06068751

Verklaring van uitgifte

Dit procescertificaat is vastgelegd op basis van het Certificatieschema voor de Procescertificaten Asbestinventarisatie en Asbestverwijdering als bedoeld in de artikelen 4.27 en 4.28 van de Arbeidsomstandighedenregeling ("Certificatieschema") en conform het certificatiereglement, afgegeven door Normec Certification B.V.

Normec Certification B.V. verklaart, dat het gerechtvaardigd vertrouwen bestaat dat het door de certificaathouder uit te voeren proces van inventariseren van aanwezige asbest, asbesthoudende producten en asbest verontreinigd materiaal of asbest verontreinigde constructieonderdelen in een bouwwerk of object, voorafgaand aan het geheel of gedeeltelijk afbreken van bouwwerken en/of objecten, het verwijderen van asbest of het opruimen van asbest na een incident, incl. de oplevering van het asbestinventarisatierapport, wordt uitgevoerd volgens de relevante eisen uit het Certificatieschema.

Wenken voor de afnemer/opdrachtgever

1. De certificaathouder:
 - a. blijft gedurende de looptijd van het procescertificaat voldoen aan de relevante eisen uit het Certificatieschema.
 - b. verleent medewerking aan beoordelingen door de certificerende instelling;
 - c. stuurt een ongeldig geworden procescertificaat terug aan de certificerende instelling, binnen veertien dagen na een getekend verzoek hiertoe; en
 - d. geeft wijzigingen als bedoeld in artikel 4, tweede lid, van het Certificatieschema door aan de certificerende instelling.

Voor Normec Certification B.V.



Asbestinventarisatie

Voor de geldigheid van dit procescertificaat wordt verwezen naar het SCA Certificaatregister op www.ascert.nl.

stichting
Ascet

Certificerende instelling:	Normec Certification B.V.	Certificaatnummer:	07-D070040
Aanwijzingsbeschikking:	ARBO/P&G/08/14505	SCA-code:	07-D070040.01

Dit procescertificaat bestaat uit één bladrijde.

Nadruk verboden

Blad 1 van 1







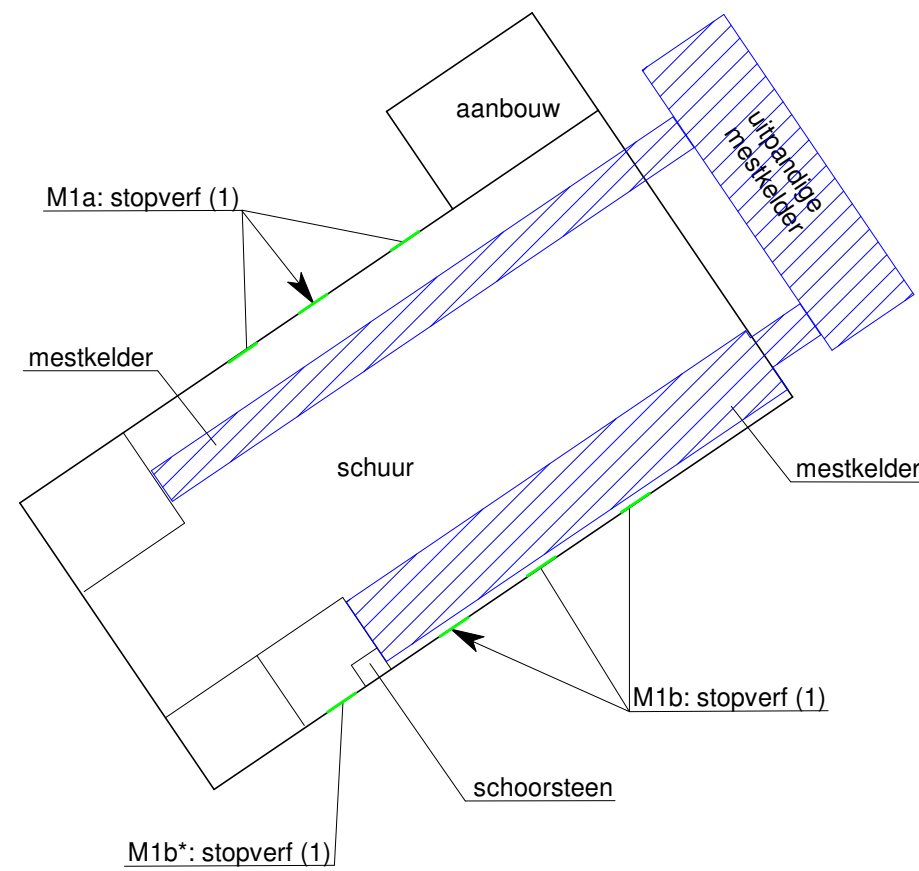

5.6 Bouwtekeningen, plattegronden en/of schetsen

Spieleweg 26a
7548 RR Enschede

Asbestinventarisatie

Begane grond



-  = omvang onderzocht gebied
-  = omvang bestaande bebouwing
-  = aangetroffen asbest
-  = aangetroffen asbest
-  = asbestvrij
-  = asbestverdacht
-  = niet toegankelijk
-  = niet geïnventarieerd

De nummers achter de asbesthoudende toepassingen verwijzen naar de nummers uit ons rapport.



Kruse Milieu en Advies

Huyerenseweg 33 Tel: 0546 - 639663
7678 SC Geesteren www.krusegroep.nl

DIA: BD

Tekenaar: IK

Projectcode : 22067791
Schaal : 1:200 (A3-formaat)
Datum : December 2022







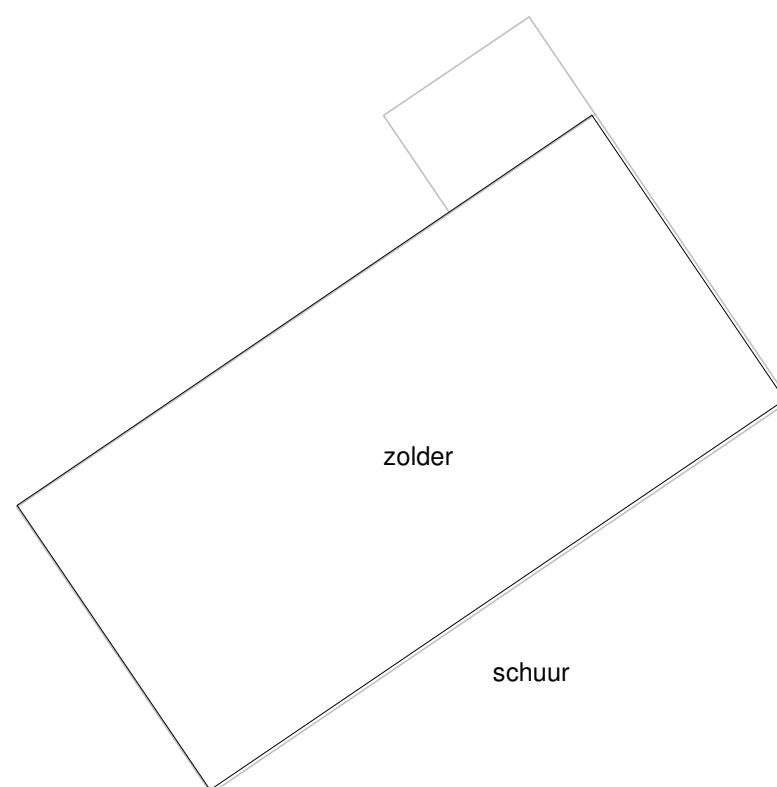

Spieleweg 26a
7548 RR Enschede

Asbestinventarisatie



Zolder



-  = omvang onderzocht gebied
-  = omvang bestaande bebouwing
-  = aangetroffen asbest
-  = aangetroffen asbest
-  = asbestvrij
-  = asbestverdacht
-  = niet toegankelijk
-  = niet geïnventariseerd

De nummers achter de asbesthoudende toepassingen
verwijzen naar de nummers uit ons rapport.



Kruse Milieu en Advies

Huyerenseweg 33 Tel: 0546 - 639663
7678 SC Geesteren www.krusegroep.nl

DIA: BD

Tekenaar: IK

Projectcode : 22067791

Schaal : 1:200 (A3-formaat)

Datum : December 2022

Spieleweg 26a
7548 RR Enschede

Asbestinventarisatie



Dak

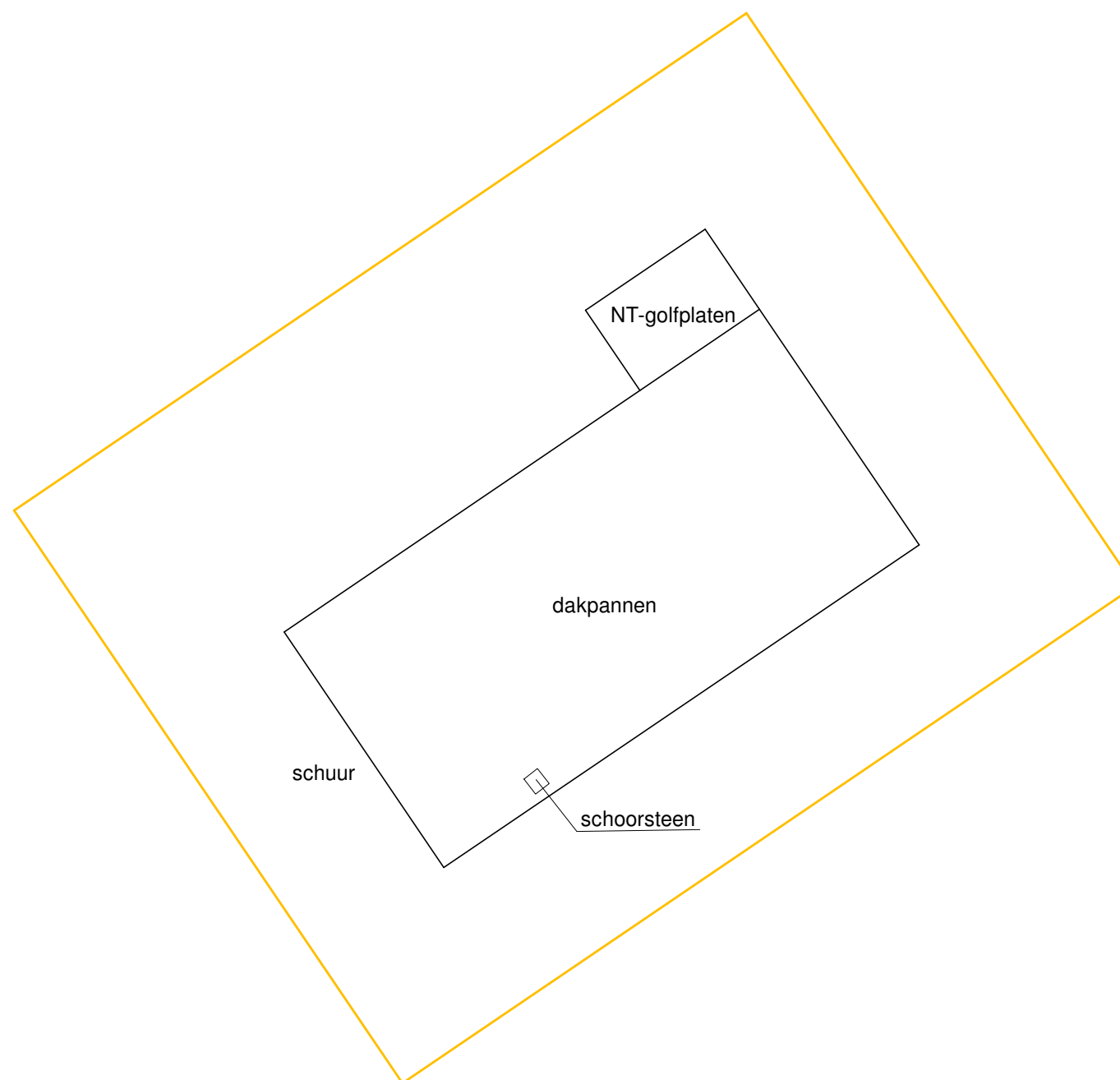

-  = omvang onderzocht gebied
-  = omvang bestaande bebouwing
-  = aangetroffen asbest
-  = aangetroffen asbest
-  = asbestvrij
-  = asbestverdacht
-  = niet toegankelijk
-  = niet geïnventariseerd

De nummers achter de asbesthoudende toepassingen verwijzen naar de nummers uit ons rapport.

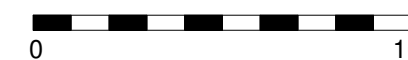

Kruse Milieu en Advies

Huyerenseweg 33 Tel: 0546 - 639663
7678 SC Geesteren www.krusegroep.nl

DIA: BD

Tekenaar: IK

Projectcode : 22067791

Schaal : 1:200 (A3-formaat)

Datum : December 2022