



Vooraanzicht



Rechter zijgevel



Achtergevel



Linker zijgevel

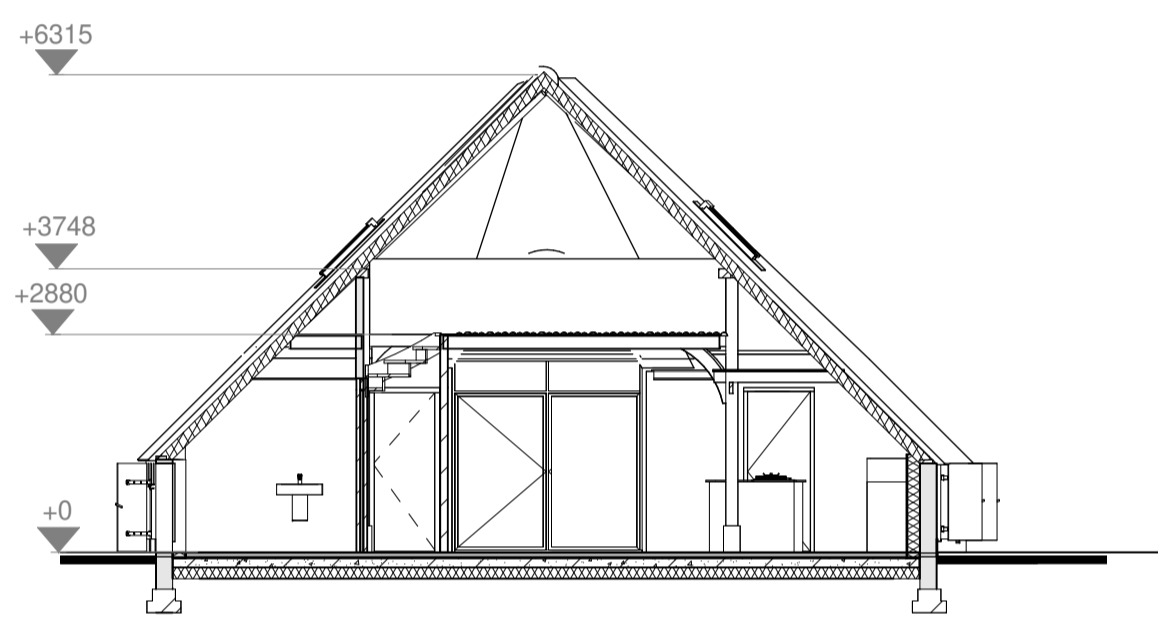
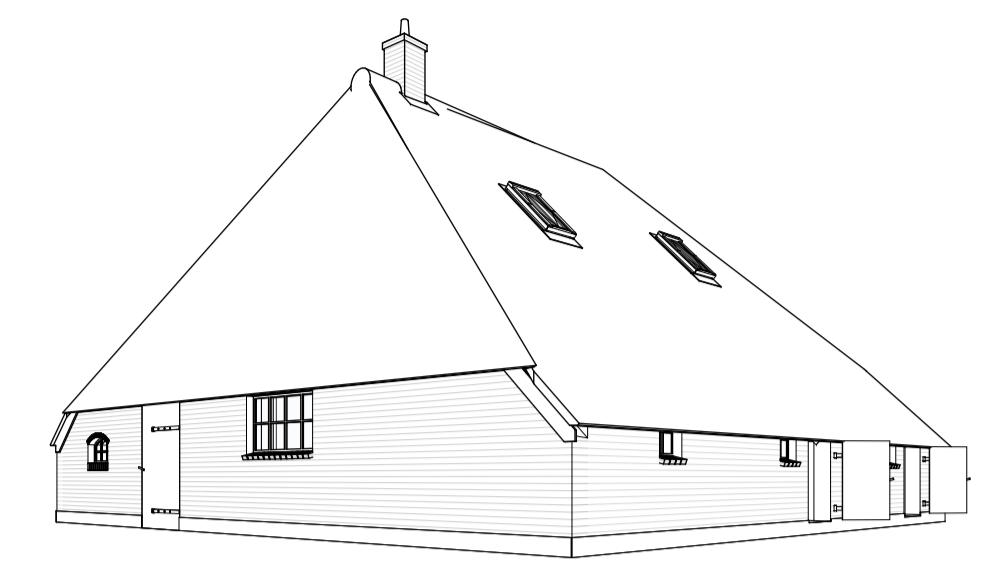

Doorsnede A-A

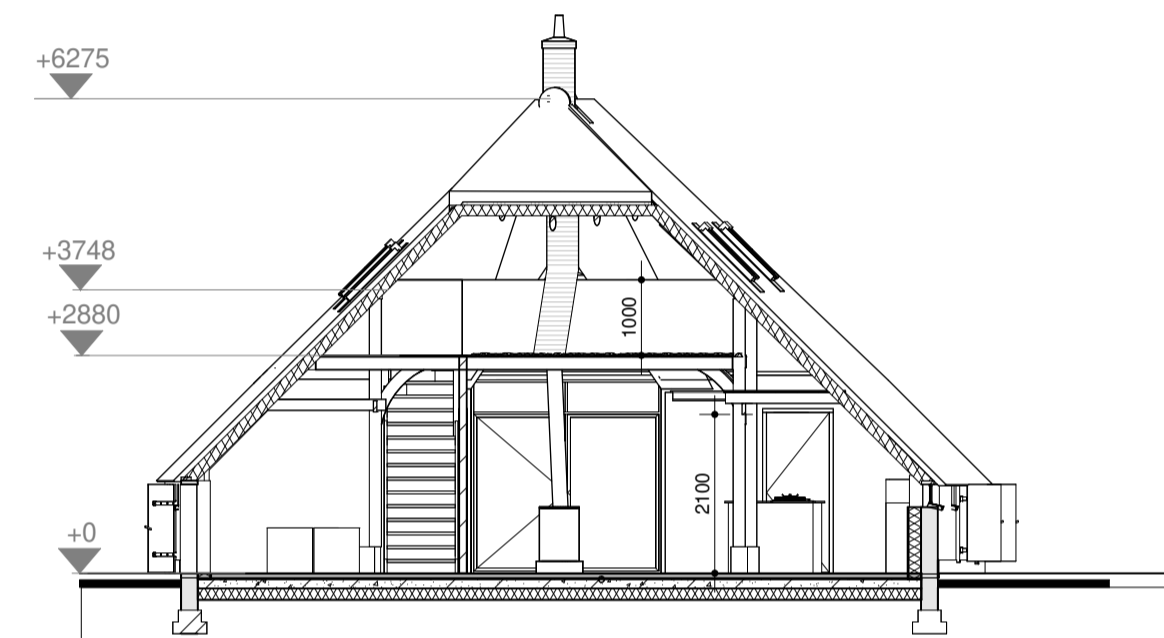

Doorsnede B-B

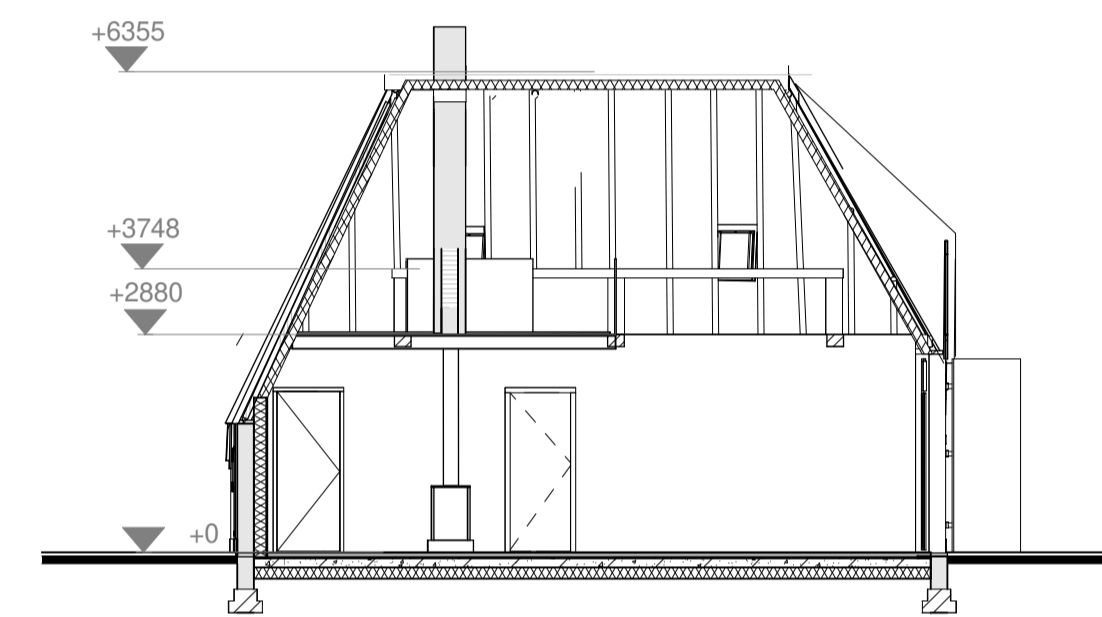

Doorsnede C-C

OPBOUW CONSTRUCTIE:
(van buiten naar binnen)

- DAK:**
- Rieten schroefdak.
 - Pellos underlayment 19mm.
 - Regels 20x120 met daartussen 100mm PIR isolatie.
 - Dampremmende laag.
 - GG-delen over bestaande sporen.
 - Bestaande sporen (eiken rondhout) handhaven/ herstellen.

- GEVELS:**
- 210mm metselwerk.
 - Damp open waterkerende folie.
 - Stijl en regelwerk 45x145mm h.o.h. 400mm.
 - tussen regels isolatie 120mm isolatie Kingspan Kooltherm K12 (dubbellaags).
 - Dampremmende folie.
 - 9,5mm gipsvezelplaten.

- VERDIEPINGSVLOER:**
- Pellos underlayment 19mm.
 - Uitvlakregels 50x100mm, h.o.h. 610mm.
 - Zwarte Firetoek.
 - Bestaande slieten over gebinten handhaven/ uitsorteren.

- BEGANE GROND VLOER:**
- 200mm schoonzand.
 - PVC-folie.
 - 120mm isolatie kingspan EPS150.
 - 120mm betonvloer v.v. wapening Ø8-150-150mm.
 - 70mm cementdekvloer met vloerverwarming.

- KOZIJNEN:**
- Bestaand: Stalen kozijnen handhaven (voorzien van voorzetbeglazing binnenzijde).
 - Nieuw : Stalen geïsoleerde puien.

- * Bestaande hilde verhoogd aanbrengen (hergebruik balken + onderlagen).
- * Verankering muurplaat volgens nader overleg constructeur (stalen trekstangen).

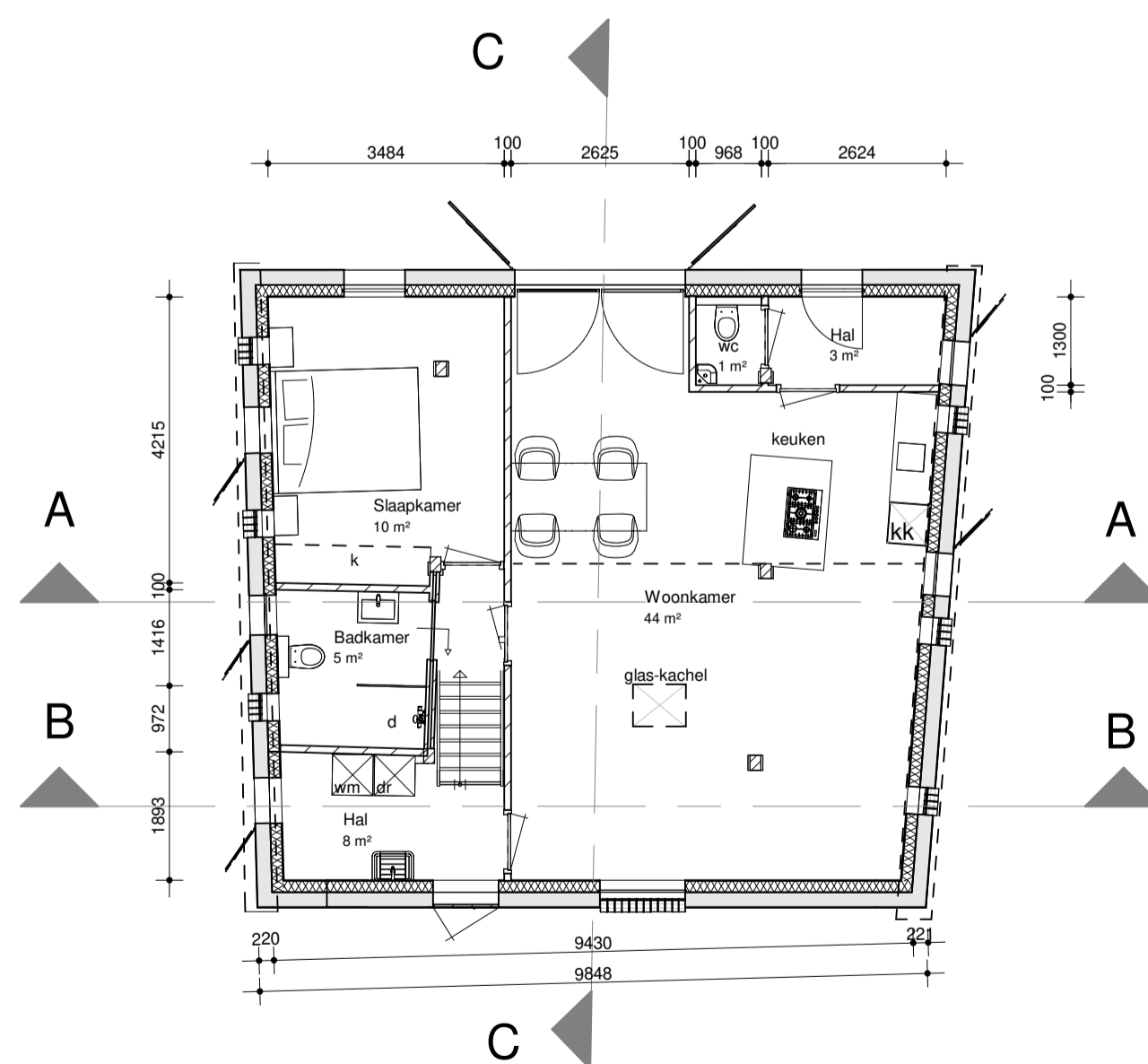

Begane grond

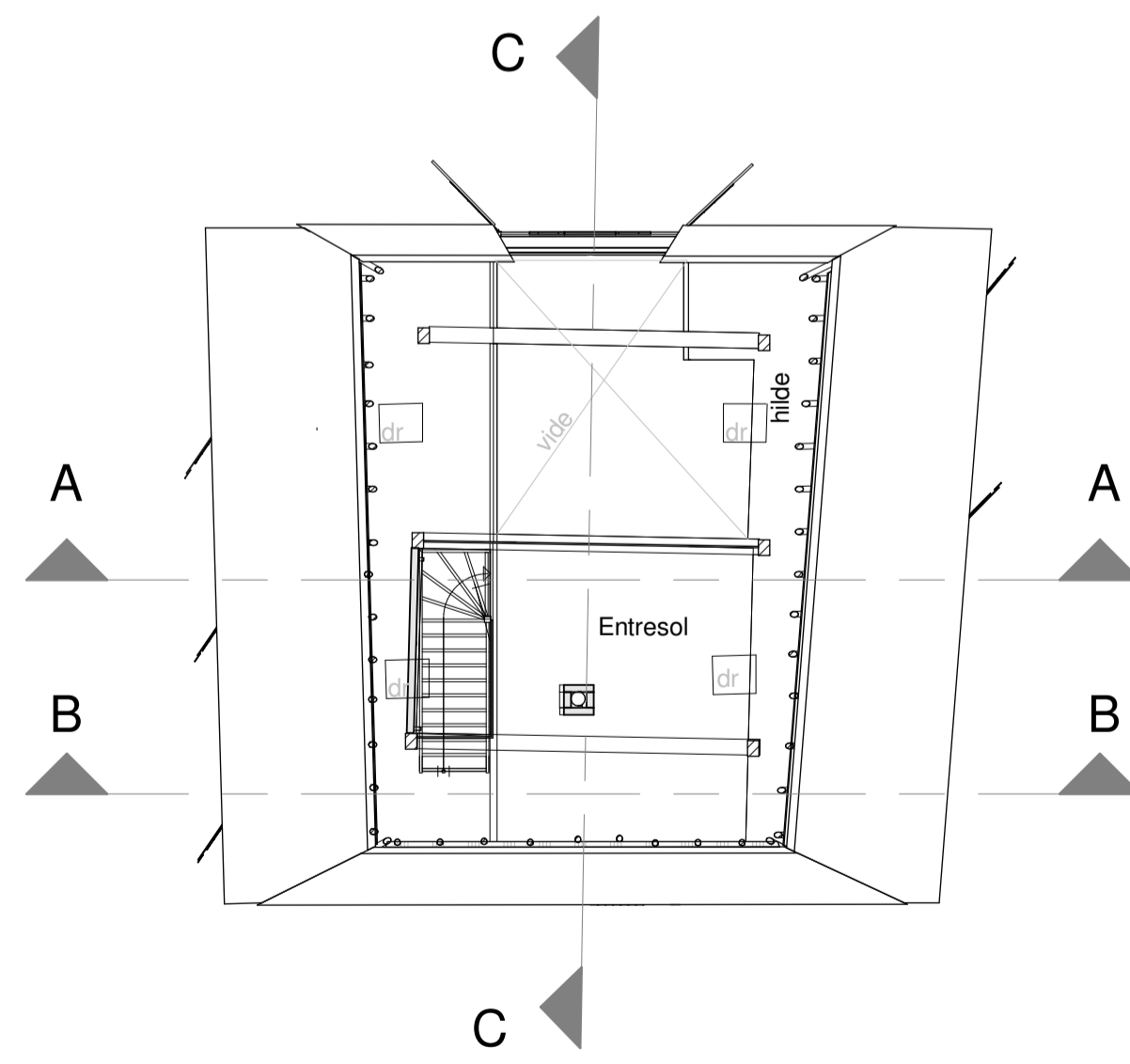

Verdieping

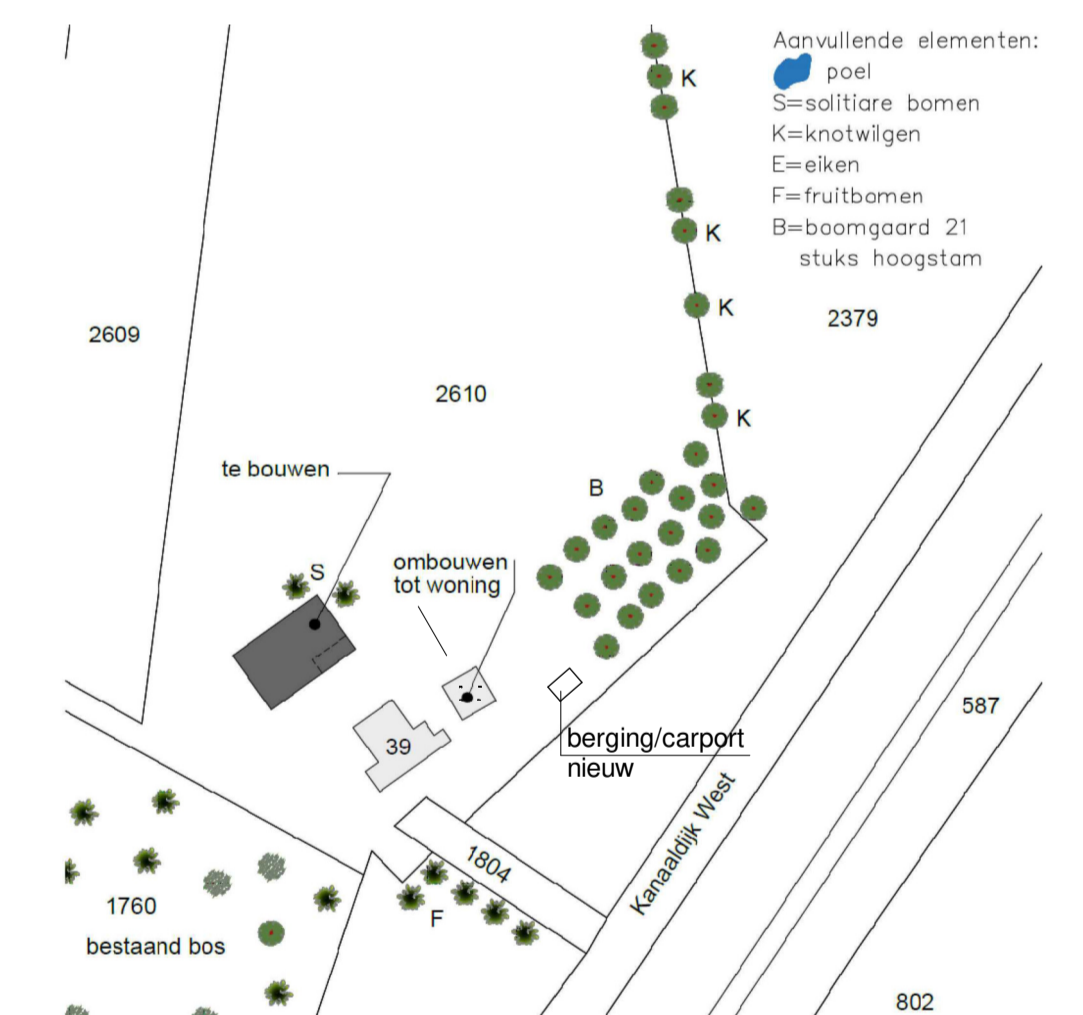

Situatie

kadastraal gemeente	: Deventer
sectie	: C
sectie nummer	: 2610
schaal	: 1:2000



opdrachtgever	Fam. Klein Hofmeijer Kanaaldijk West 39 7433 RV Schalkhaar		
werk	Plan voor verbouwen schuur tot woning aan de Kanaaldijk West 39 Schalkhaar		
onderwerp	Bestektekening Nieuwe toestand		
getekend	eb	formaat	A1
schaal	1:100	datum	16-03-2022
gewijzigd		werkno.	22DV002
		bladno.	B02